

# ABERTURA DE PEQUENOS NEGÓCIOS NO BRASIL

FEVEREIRO- 2026

SEBRAE

+1  
Políticas  
Favoráveis  
UGÉ

## SÉRIE HISTÓRICA DA ABERTURA DE EMPRESAS MERCANTIS POR MÊS

NOS ÚLTIMOS 13 MESES

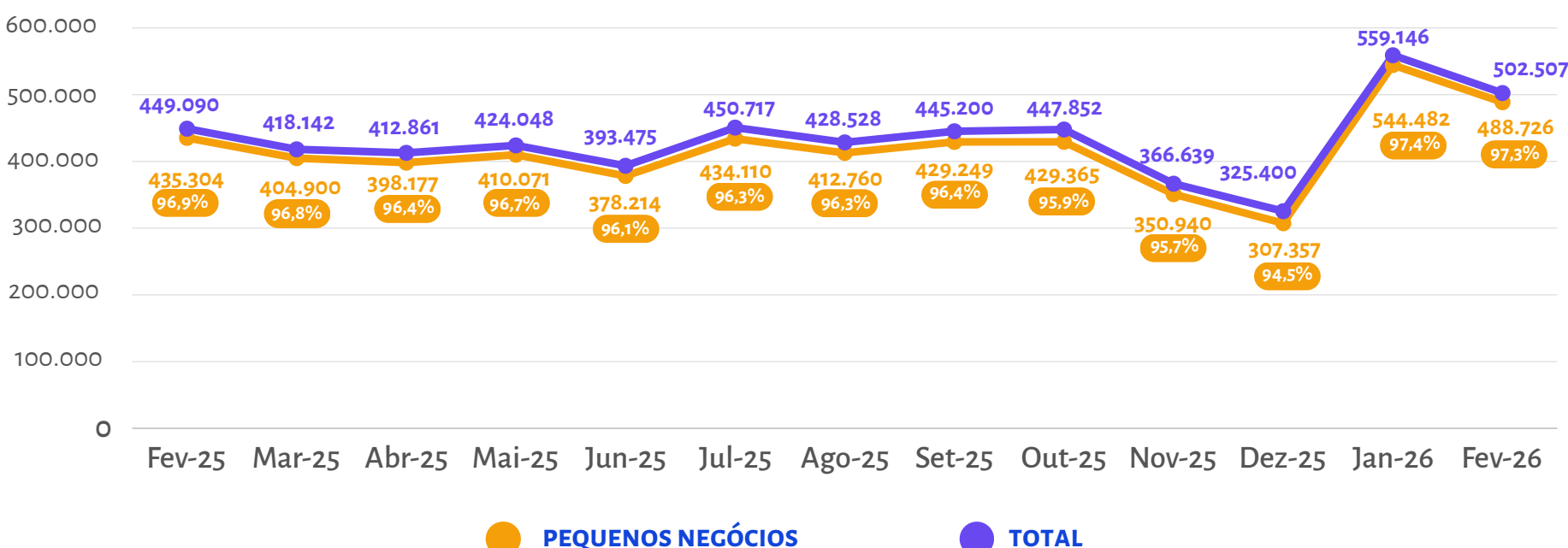

## ABERTURA ACUMULADA DE EMPRESAS POR PORTE

JANEIRO A FEVEREIRO DE 2026

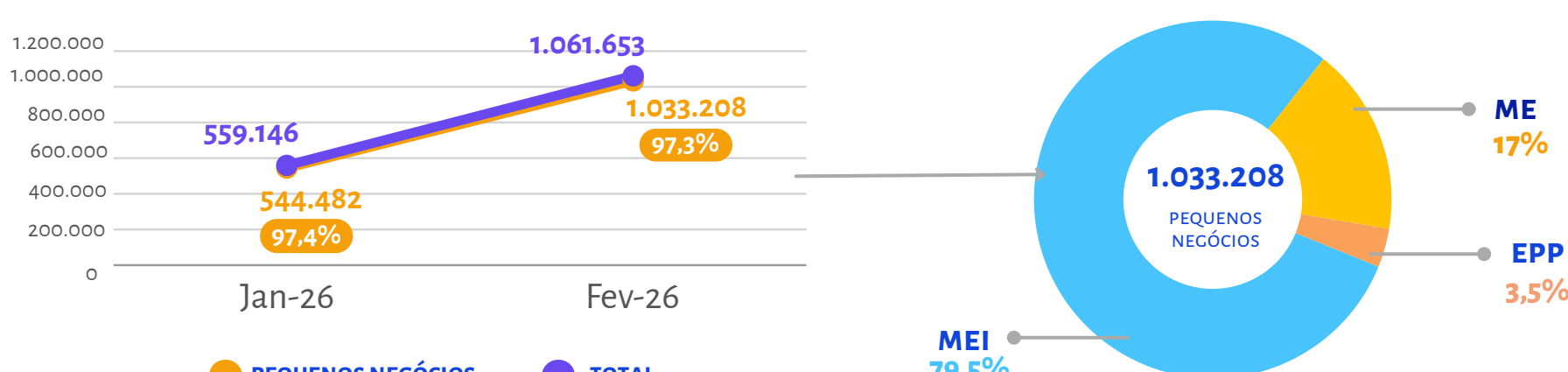

## ABERTURA ACUMULADA DE PEQUENOS NEGÓCIOS POR UF

JANEIRO A FEVEREIRO DE 2026

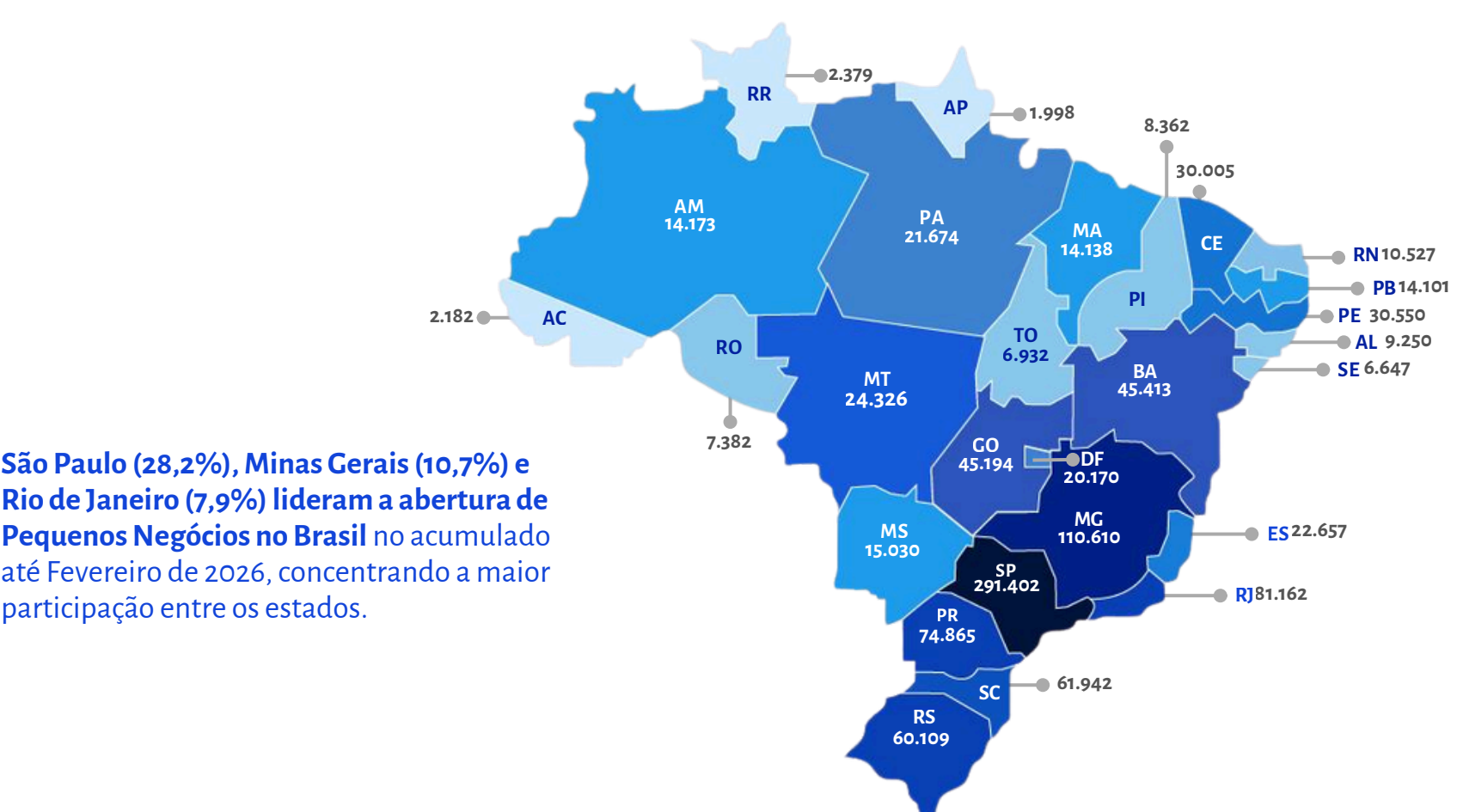

São Paulo (28,2%), Minas Gerais (10,7%) e Rio de Janeiro (7,9%) lideraram a abertura de Pequenos Negócios no Brasil no acumulado até Fevereiro de 2026, concentrando a maior participação entre os estados.

## ABERTURA ACUMULADA DE PEQUENOS NEGÓCIOS POR UF

JANEIRO A FEVEREIRO DE 2026

VARIAÇÃO PERCENTUAL ANUAL NO NÚMERO DE ABERTURAS DE PEQUENOS NEGÓCIOS ATÉ FEVEREIRO DE 2026 EM COMPARAÇÃO COM O MESMO PERÍODO DE 2025, POR UF.

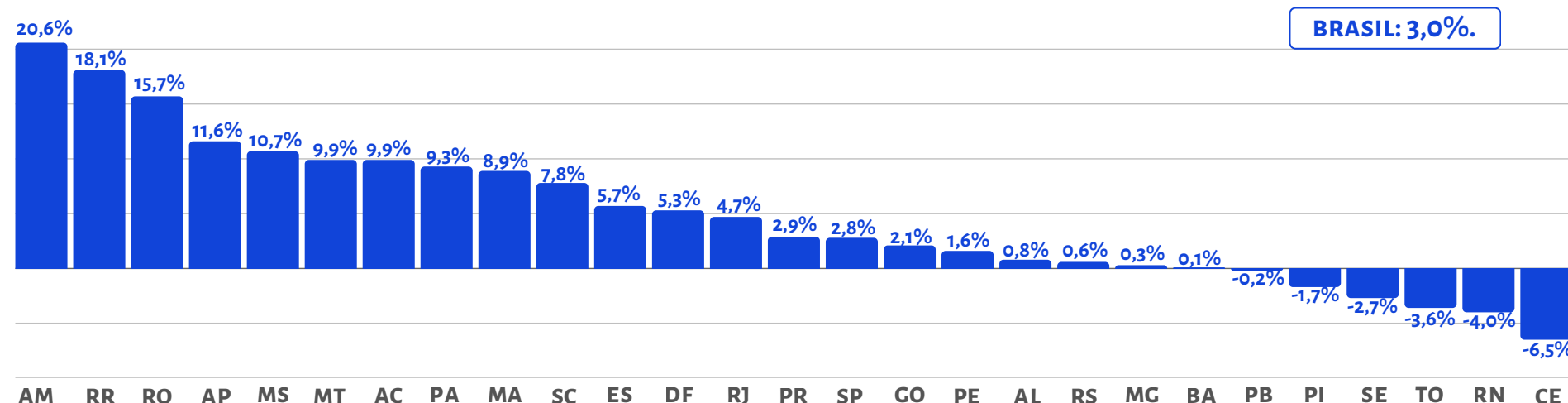

## DESTAQUE DO MÊS

O SETOR DE SERVIÇOS LIDEROU O NÚMERO DE ABERTURAS DE PN NO BRASIL ATÉ FEVEREIRO DE 2026. NESSE PERÍODO, O NÚMERO DE ABERTURAS DE MEI DO SETOR DE SERVIÇOS APRESENTOU UM CRESCIMENTO DE 7,3% EM RELAÇÃO AO MESMO PERÍODO DE 2025 (-2,9% NO CASO DAS MPE).

ENTRE OS ESTADOS, OS MAIORES CRESCIMENTOS NAS ABERTURAS DE MEI DE SERVIÇOS, NO ACUMULADO ATÉ FEVEREIRO DE 2026 EM COMPARAÇÃO COM O MESMO PERÍODO DE 2025, FORAM REGISTRADOS NO AP (40,6%), RR (32,6%) E RO (26,9%). NO CASO DAS MPE, OS DESTAQUES FORAM AM (33,8%), MS (12,0%) E DF (10,2%).

## ABERTURA DE PEQUENOS NEGÓCIOS POR REGIÃO

FEVEREIRO DE 2026

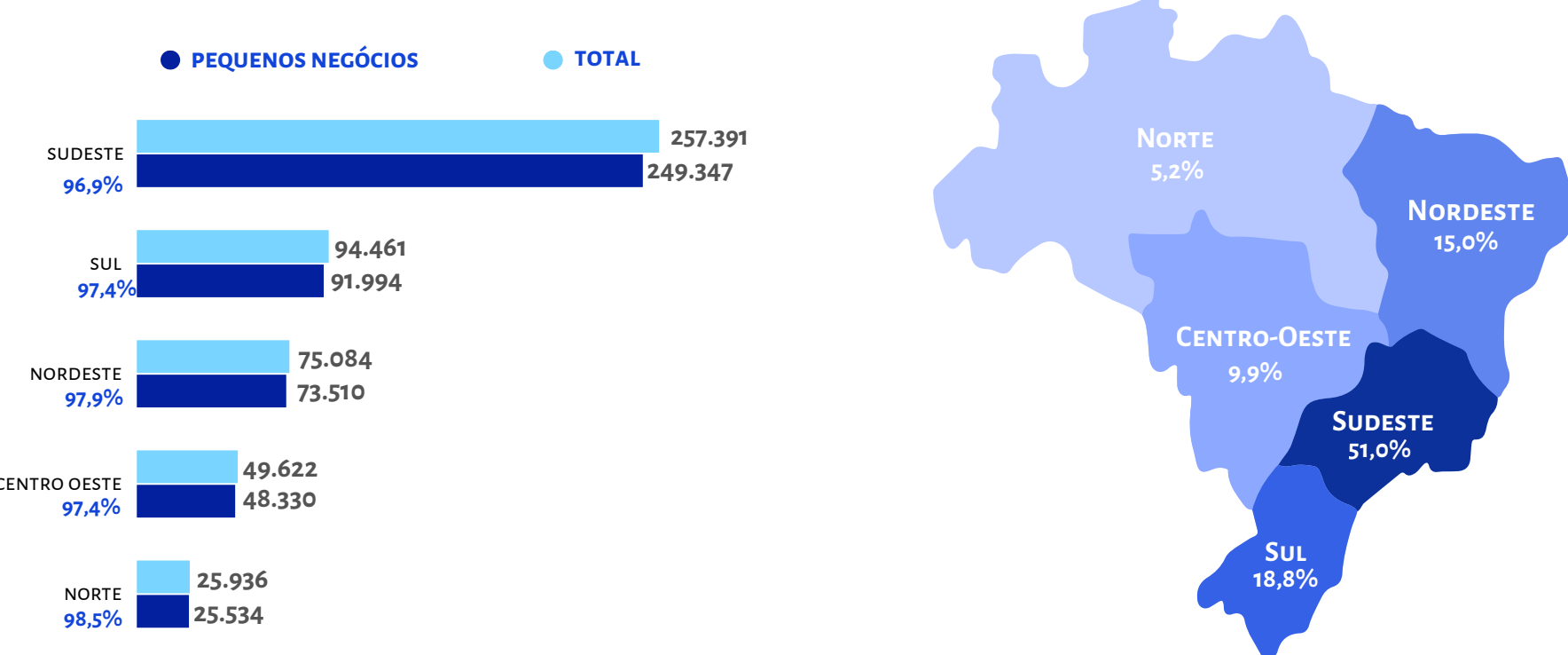

NOTA: DEVIDO AO ARREDONDAMENTO, A SOMA DOS PERCENTUAIS POR REGIÃO APRESENTADOS TOTALIZA EM 99,9%.

## ABERTURA DE PEQUENOS NEGÓCIOS POR SETOR

FEVEREIRO DE 2026

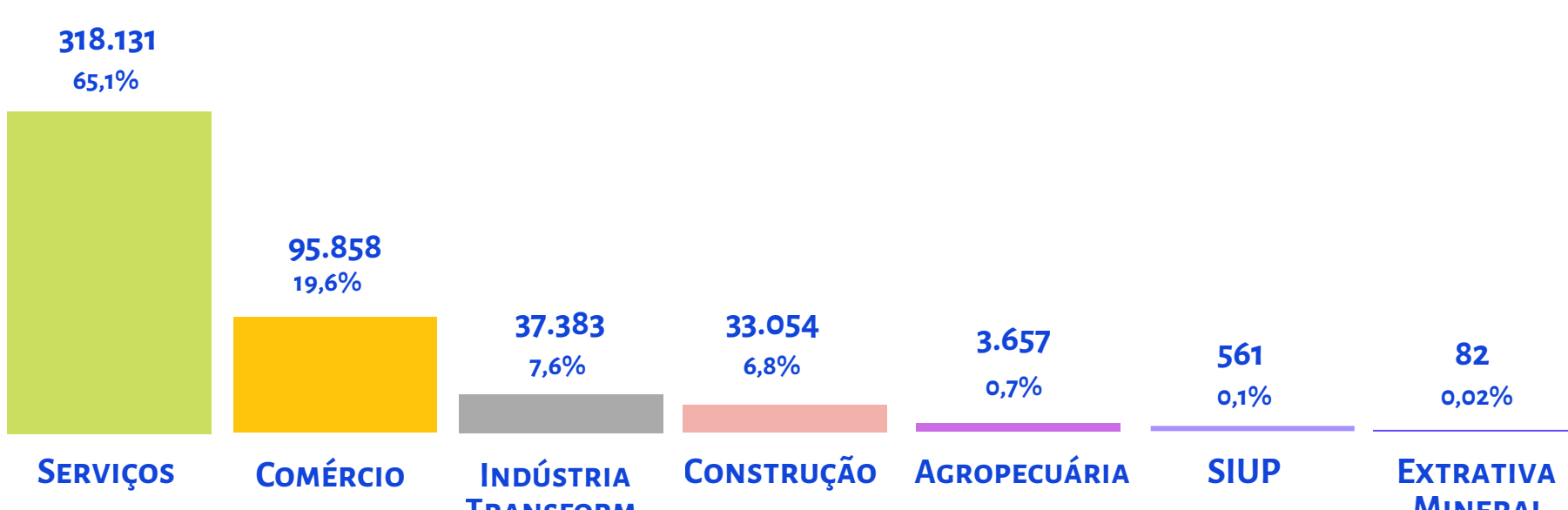

## TOP 10 CNAES COM MAIOR ABERTURA

FEVEREIRO DE 2026

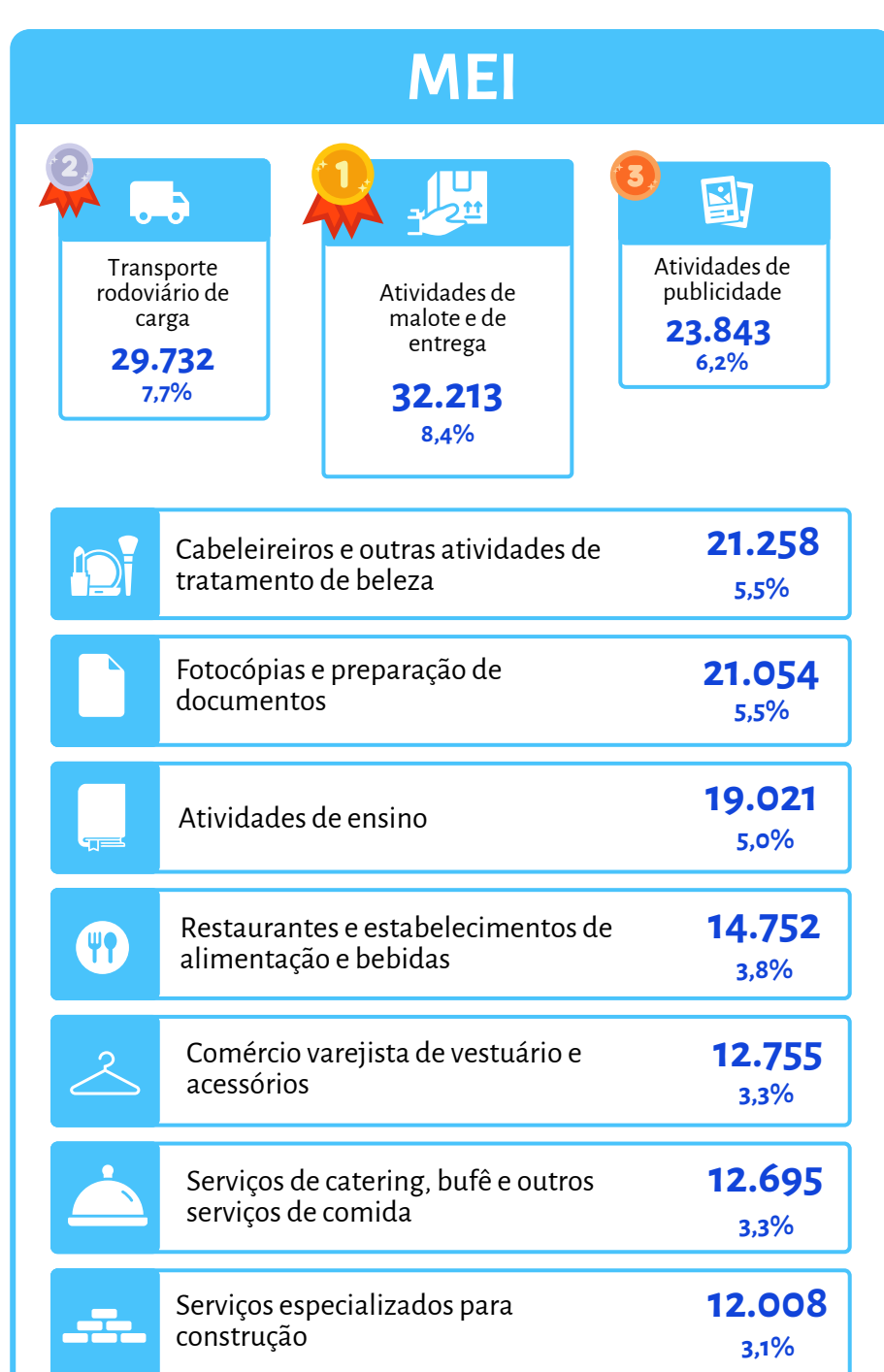

Mais informações em [datasebrae.com.br/monitoramento](https://datasebrae.com.br/monitoramento)

Estratégia em Movimento

0800 570 0800 | [www.sebrae.com.br](https://www.sebrae.com.br)

SEBRAE

### Unidade de Estratégia e Transformação

Gerente: André Spínola  
Gerente adjunta: Aretha Zarlenga

Coordenador do Núcleo de Pesquisa e Gestão do Conhecimento: Dênis Nunes

Fonte: Cartão CNPJ da Receita Federal do Brasil.

Notas: (i) Pequenos Negócios = MEI+ME+EPP; (ii) MPE=ME+EPP; (iii) Os dados dizem respeito a empresas mercantis (com fins lucrativos); (iv) Empresas mercantis são organizações com fins lucrativos, sendo o público-alvo do Sebrae; (v) Utilizou-se o filtro por empresas mercantis localizadas no Brasil em todos os dados apresentados.

### Equipe Técnica

Hugo Saigg  
Juliana Borges Vaz  
Michelle Pereira Vale dos Passos  
Shayane dos Santos Cordeiro

### Infografia e Diagramação

Julia Paz  
Simy Vasconcelos

Acesse aqui o estudo completo!

