

# NÚMERO DE MEIS E PRINCIPAIS CNAES, POR GÊNERO E IDADE

AGÊNCIA DE NEGÓCIOS CARAJÁS I

1º SEMESTRE - 2026

SEBRAE



## QUANTITATIVO DE MEI

POR GÊNERO

| GÊNERO       | QUANTIDADE    | %           |
|--------------|---------------|-------------|
| Masculino    | 14.970        | 59,62%      |
| Feminino     | 10.139        | 40,38%      |
| <b>TOTAL</b> | <b>25.109</b> | <b>100%</b> |

## QUANTITATIVO DE MEI

POR GÊNERO E SETOR ECONÔMICO

| GÊNERO    | AGRONEGÓCIO | COMÉRCIO | CONSTRUÇÃO | INDÚSTRIA | SERVIÇO | TOTAL  |
|-----------|-------------|----------|------------|-----------|---------|--------|
| Masculino | 169         | 5.895    | 1.602      | 1.440     | 5.864   | 14.970 |
|           | 1,13%       | 39,38%   | 10,70%     | 9,62%     | 39,17%  | 100%   |
| Feminino  | 22          | 4.541    | 122        | 867       | 4.587   | 10.139 |
|           | 0,22%       | 44,79%   | 1,20%      | 8,55%     | 45,24%  | 100%   |

## RANKING DOS DEZ MAIORES CNAES DO MEI

POR GÊNERO

### MASCULINO

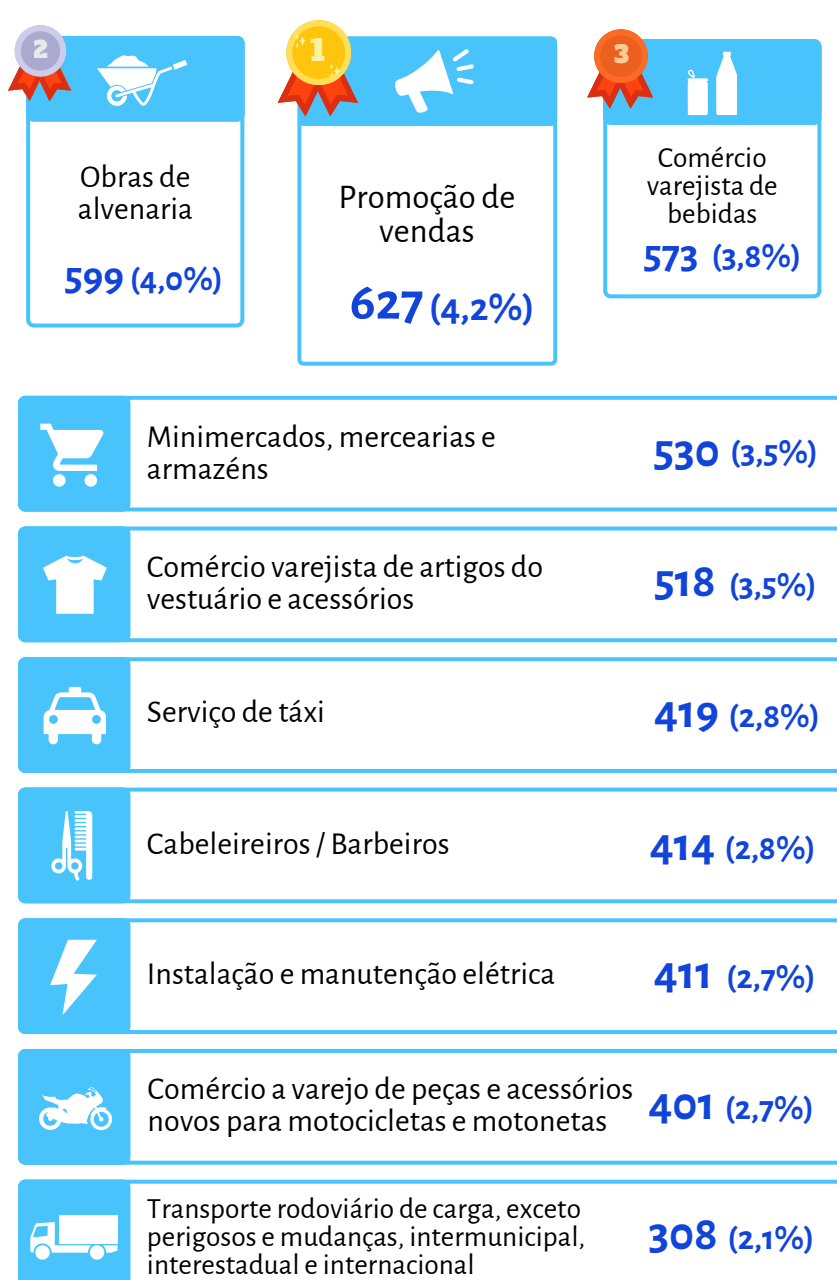

Esses CNAEs representam 32,1% dos MEIs masculinos

### FEMININO

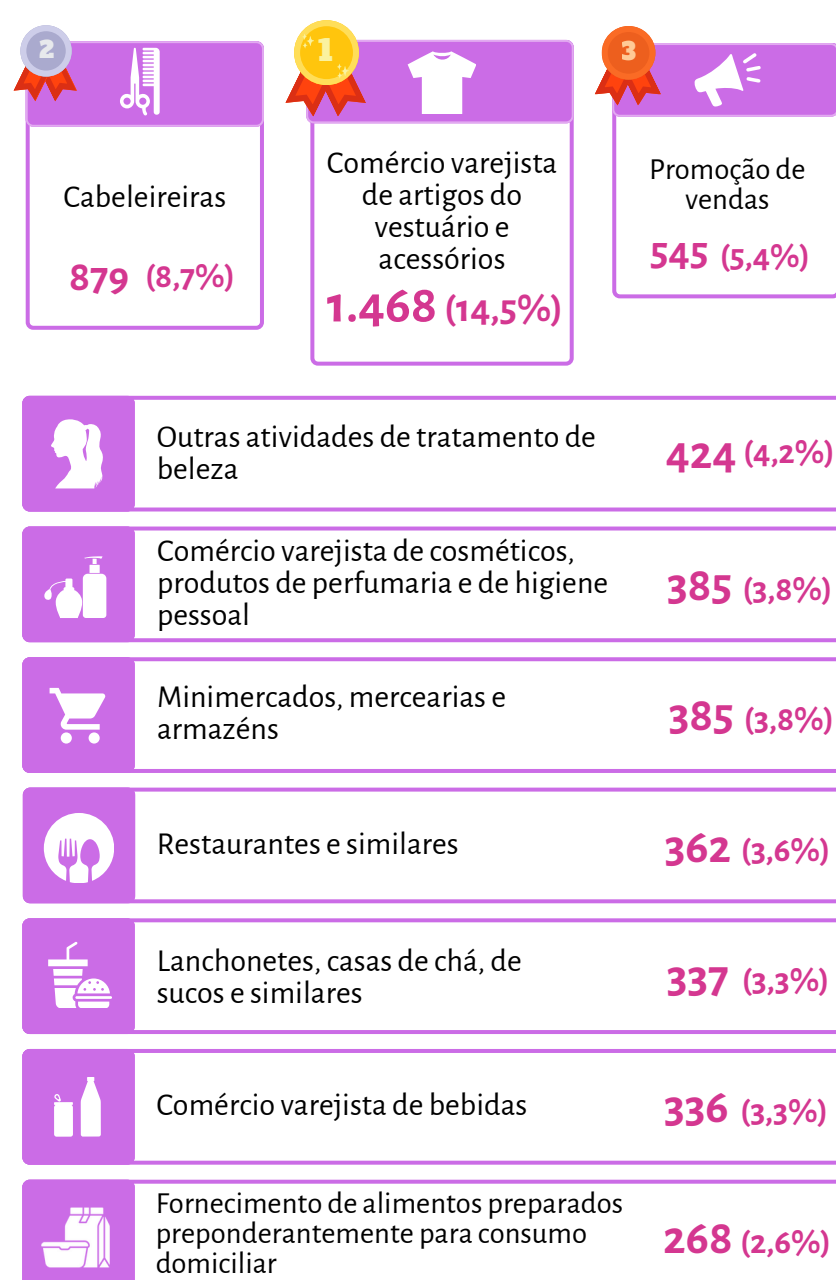

Esses CNAEs representam 53,2% dos MEIs femininos

## QUANTITATIVO DE MEI

POR FAIXA ETÁRIA

| FAIXA ETÁRIA | CARAJÁS I     |             | MARABÁ        |             |
|--------------|---------------|-------------|---------------|-------------|
|              | QUANTIDADE    | %           | QUANTIDADE    | %           |
| +60          | 1.311         | 5,22%       | 688           | 5,04%       |
| 51-60        | 3.262         | 12,99%      | 1.725         | 12,64%      |
| 41-50        | 6.114         | 24,35%      | 3.205         | 23,48%      |
| 31-40        | 7.970         | 31,74%      | 4.274         | 31,31%      |
| 21-30        | 6.144         | 24,47%      | 3.557         | 26,06%      |
| 16-20        | 308           | 1,23%       | 200           | 1,47%       |
| <b>TOTAL</b> | <b>25.109</b> | <b>100%</b> | <b>13.649</b> | <b>100%</b> |

## Gráfico de MEI por faixa etária

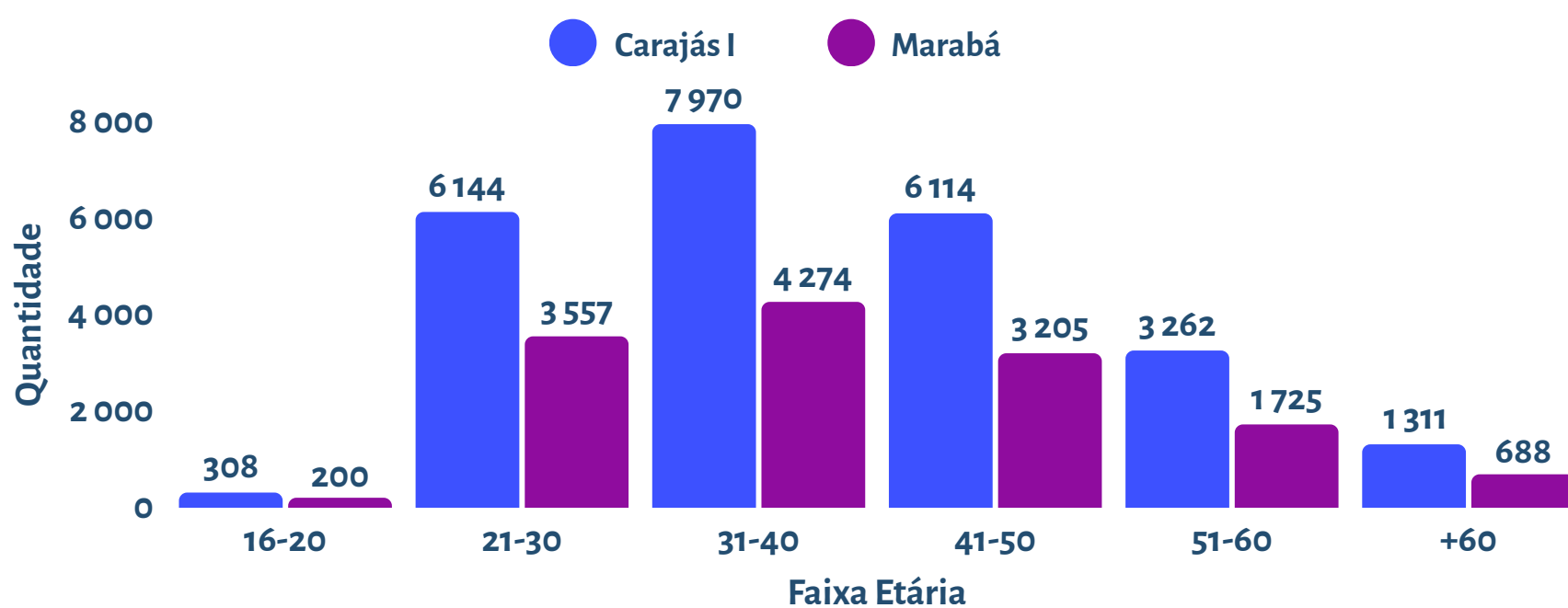

Mais informações em [datasebrae.com.br/pa](https://datasebrae.com.br/pa)

Fonte: Receita Federal / Relatório das Estatísticas do MEI

Acesso em: 27/01/2026

0800 570 0800 | [www.sebrae.com.br/para](https://www.sebrae.com.br/para)

SEBRAE

### UNIDADE DE GESTÃO ESTRATÉGICA - UGE

|                          |             |                         |          |
|--------------------------|-------------|-------------------------|----------|
| <b>CLEMILTON HOLANDA</b> | GERENTE     | <b>MARA PERES</b>       | ANALISTA |
| <b>MIGUEL PANTOJA</b>    | COORDENADOR | <b>MARYELLEN PINTO</b>  | ANALISTA |
| <b>RENATO COELHO</b>     | COORDENADOR | <b>ROBERTO BELLUCCI</b> | ANALISTA |
| <b>ADAUTO LOBO</b>       | ANALISTA    | <b>SOLANO FILHO</b>     | ANALISTA |
| <b>FRACIANE CRUZ</b>     | ANALISTA    |                         |          |

|                                   |                                |
|-----------------------------------|--------------------------------|
| <b>EQUIPE TÉCNICA RESPONSÁVEL</b> | INFOGRAFIA E DIAGRAMAÇÃO       |
| <b>ANALISTA</b>                   | <b>LUCAS SAKAI</b> ESTAGIÁRIO  |
| <b>ADAUTO LOBO</b>                | <b>MAYRA MORAES</b> ESTAGIÁRIO |
| <b>ANALISTA</b>                   |                                |
| <b>MARYELLEN PINTO</b>            |                                |