

ABERTURA DE PEQUENOS NEGÓCIOS NO BRASIL

JANEIRO - 2026

SEBRAE



SÉRIE HISTÓRICA DA ABERTURA DE EMPRESAS MERCANTIS POR MÊS

NOS ÚLTIMOS 13 MESES

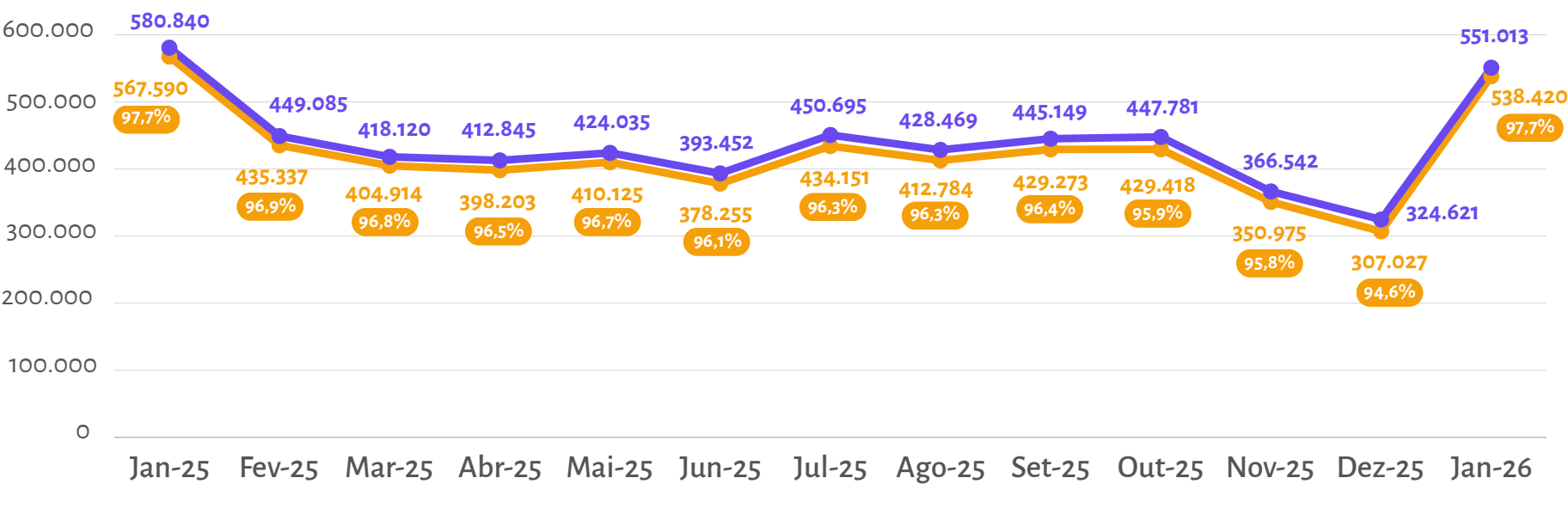

DISTRIBUIÇÃO DA ABERTURA DE PEQUENOS NEGÓCIOS POR PORTE

JANEIRO DE 2026

Até janeiro de 2026, o número acumulado de aberturas de novos Pequenos Negócios totalizou 538.420, sendo **81,2% de MEI**, **15,7% de ME** e **3,1% de EPP**.

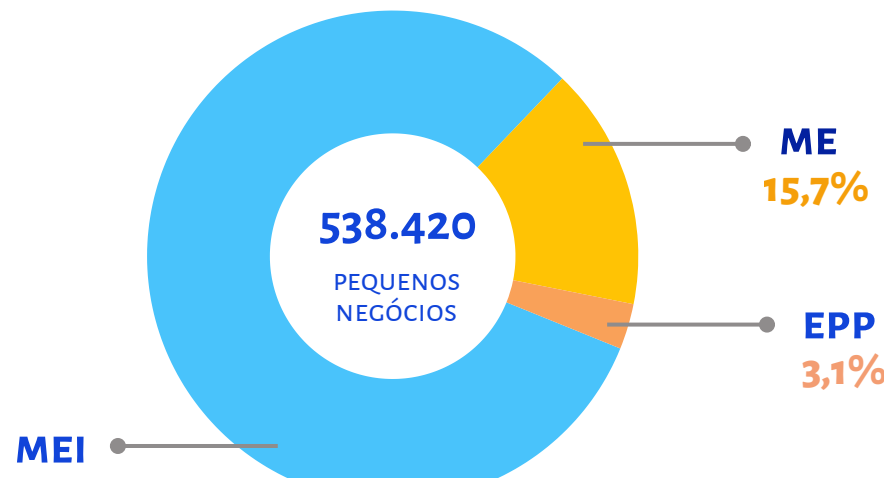

DISTRIBUIÇÃO DA ABERTURA DE PEQUENOS NEGÓCIOS POR UF

JANEIRO DE 2026

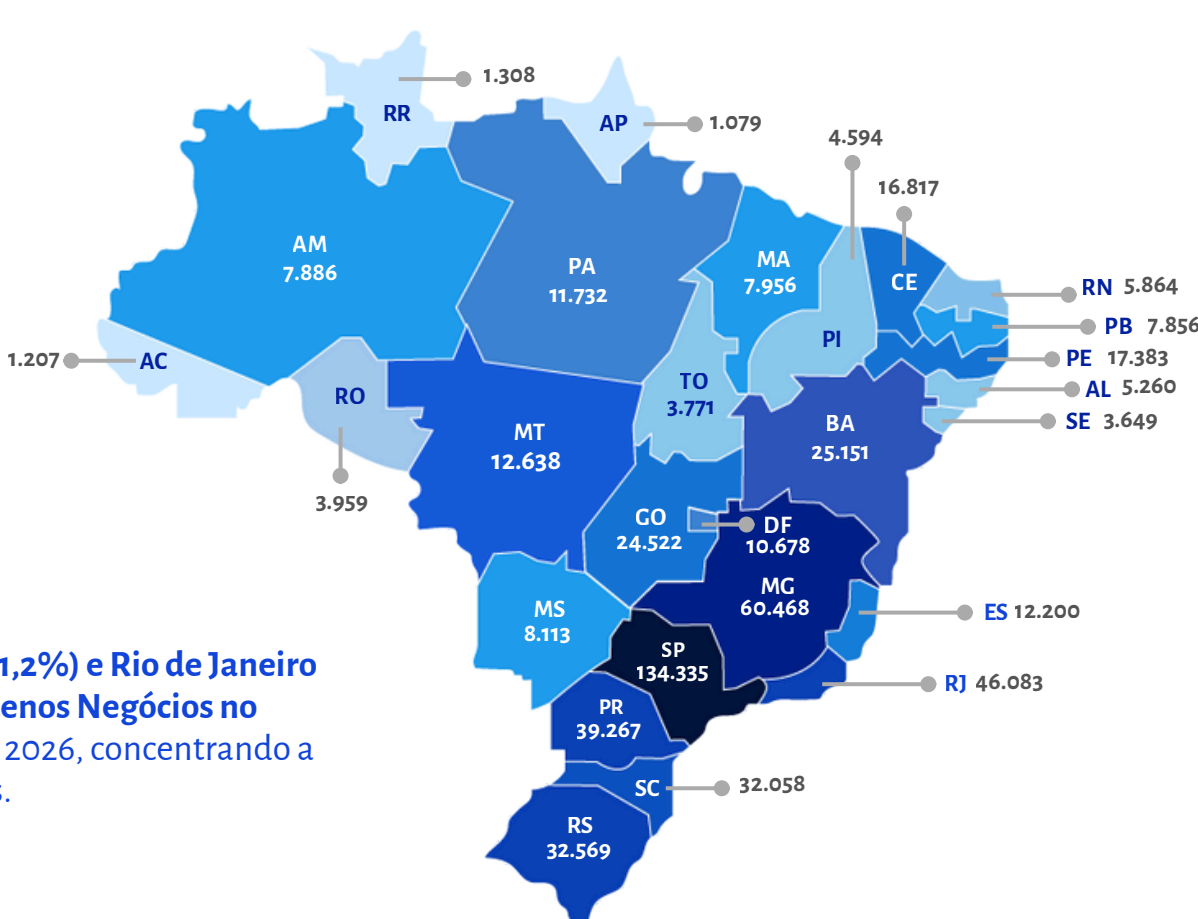

São Paulo (24,9%), Minas Gerais (11,2%) e Rio de Janeiro (8,6%) lideram a abertura de Pequenos Negócios no Brasil no acumulado até Janeiro de 2026, concentrando a maior participação entre os estados.

VARIAÇÃO PERCENTUAL NO NÚMERO DE ABERTURAS POR UF

JANEIRO DE 2025 X DE 2026

VARIAÇÃO PERCENTUAL ANUAL NO NÚMERO DE ABERTURAS DE PEQUENOS NEGÓCIOS EM JANEIRO DE 2026 EM COMPARAÇÃO COM O MESMO PERÍODO DE 2025, POR UF.

BRASIL: -5,1%

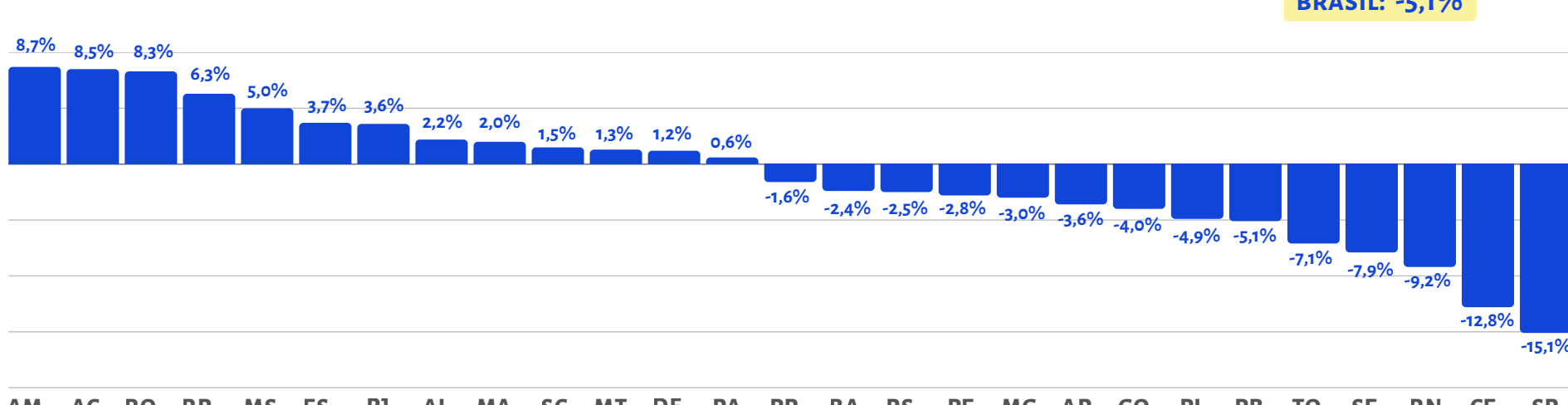

DESTAQUE DO MÊS

EM JANEIRO DE 2026, APESAR DA REDUÇÃO DE 5,1% NAS ABERTURAS DE PEQUENOS NEGÓCIOS EM COMPARAÇÃO COM O MESMO PERÍODO DE 2025, 48% DAS UNIDADES DA FEDERAÇÃO (13 ESTADOS) REGISTRARAM CRESCIMENTO. OS MAIORES DESTAQUES FORAM:



ABERTURA DE PEQUENOS NEGÓCIOS POR REGIÃO

JANEIRO DE 2026

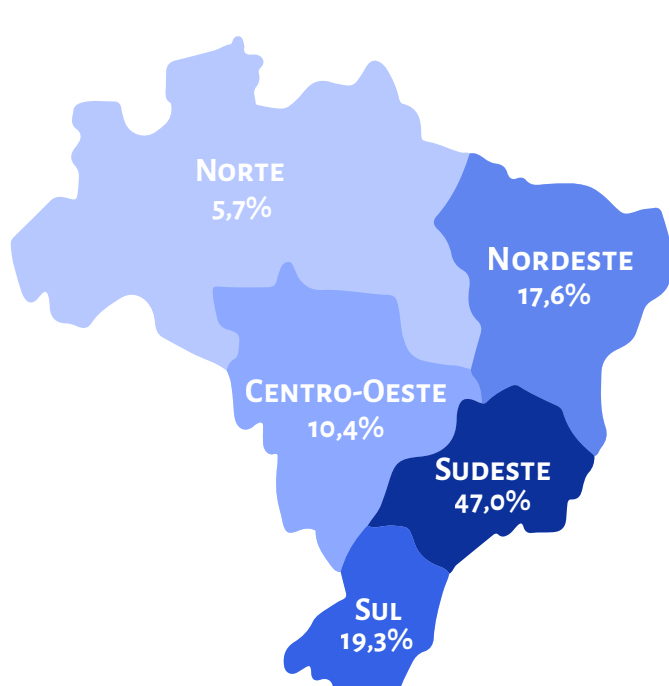
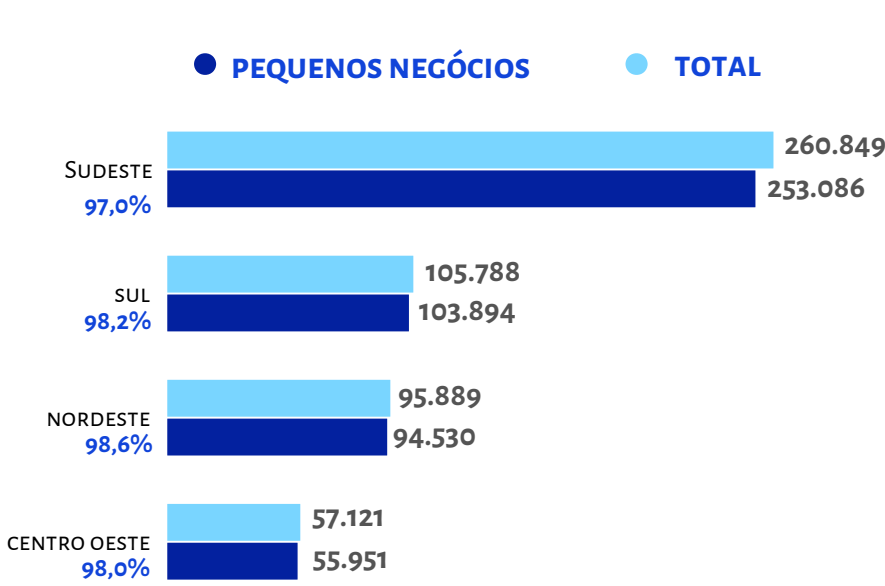

ABERTURA DE PEQUENOS NEGÓCIOS POR SETOR

JANEIRO DE 2026

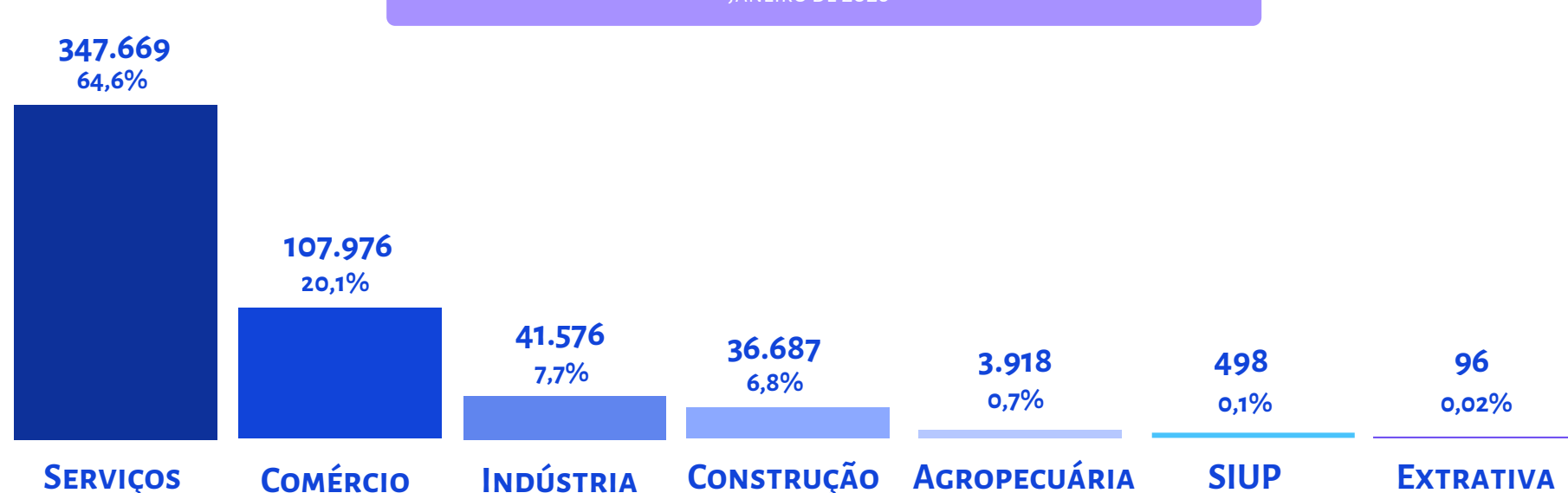

TOP 10 CNAES COM MAIOR ABERTURA

JANEIRO DE 2026

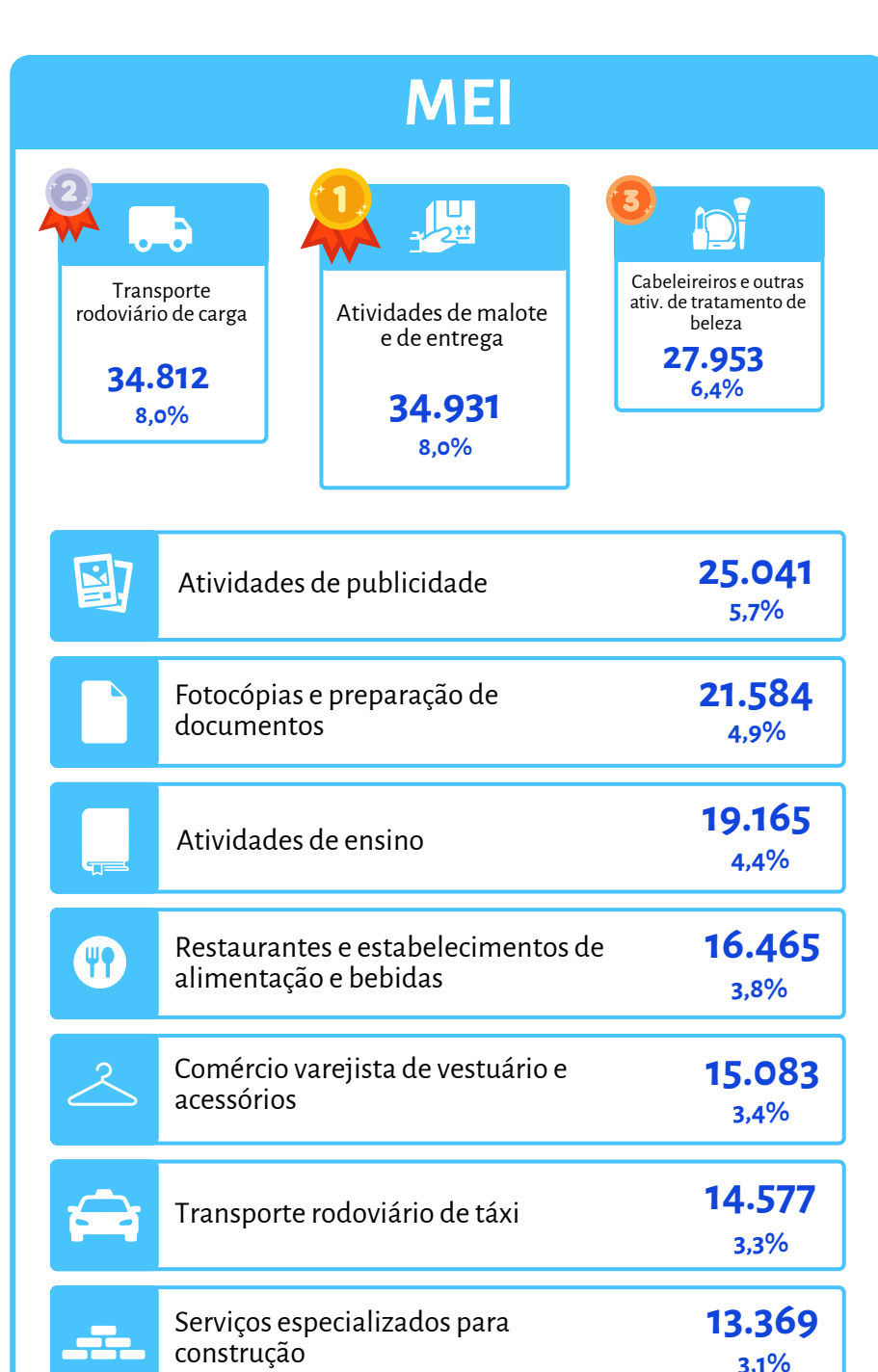

Mais informações em datasebrae.com.br/monitoramento

Estratégia em Movimento

0800 570 0800 | www.sebrae.com.br

SEBRAE

Unidade de Estratégia e Transformação

Gerente: André Spínola
Gerente adjunta: Aretha Zarlenga

Coordenador do Núcleo de Pesquisa e Gestão do Conhecimento: Dênis Nunes

Fonte: Cartão CNPJ da Receita Federal do Brasil.

Notas: (i) Pequenos Negócios = MEI+ME+EPP; (ii) MPE=ME+EPP; (iii) Os dados dizem respeito a empresas mercantis (com fins lucrativos); (iv) Empresas mercantis são organizações com fins lucrativos, sendo o público-alvo do Sebrae; (v) Utilizou-se o filtro por empresas mercantis localizadas no Brasil em todos os dados apresentados.

Equipe Técnica: Hugo de Lima Saigg, Juliana Borges Vaz, Michelle Pereira Vale dos Passos, Shayane dos Santos Cordeiro

Infografia e Diagramação: Simy Vasconcelos

Acesse aqui o estudo completo!

