

ABERTURA DE PEQUENOS NEGÓCIOS EM ALAGOAS

NOVEMBRO - 2025

SEBRAE



SÉRIE HISTÓRICA DA ABERTURA DE PEQUENOS NEGÓCIOS POR MÊS

NOS ÚLTIMOS 13 MESES

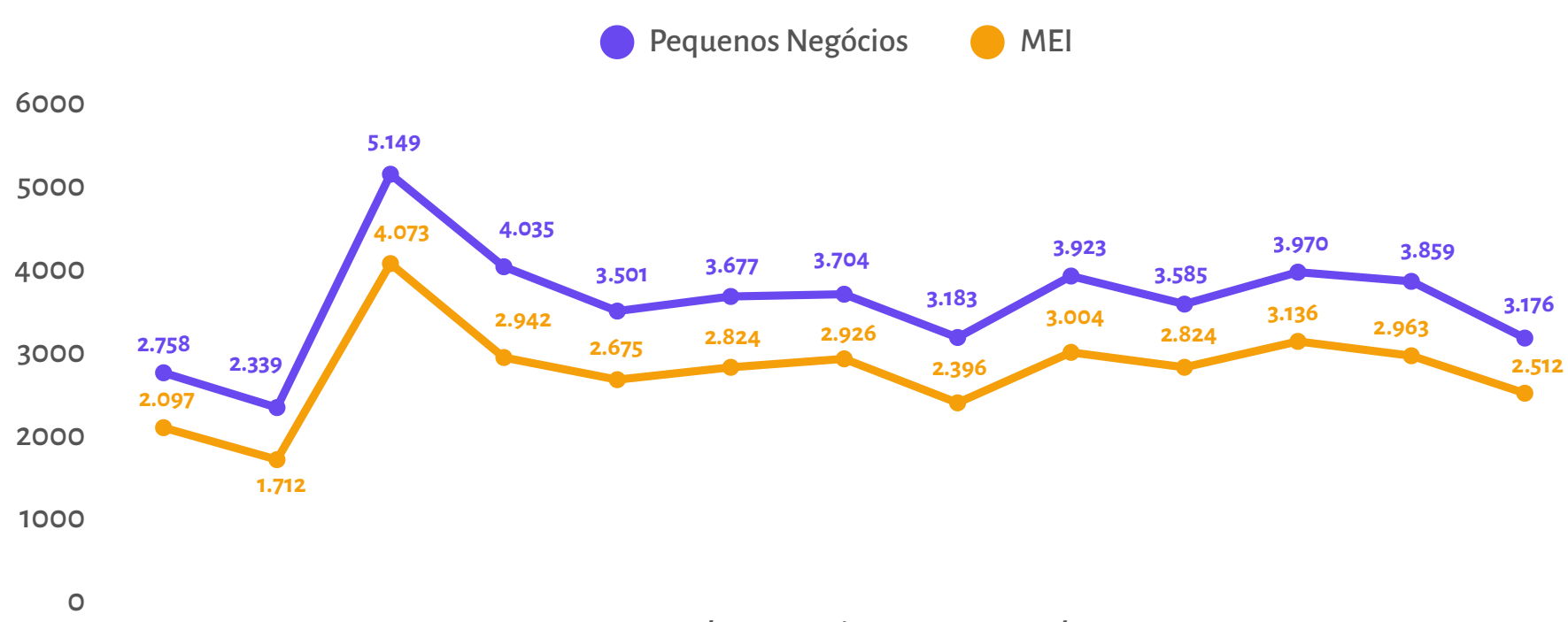

ABERTURA ACUMULADA DE EMPRESAS POR PORTE

JANEIRO A NOVEMBRO DE 2025

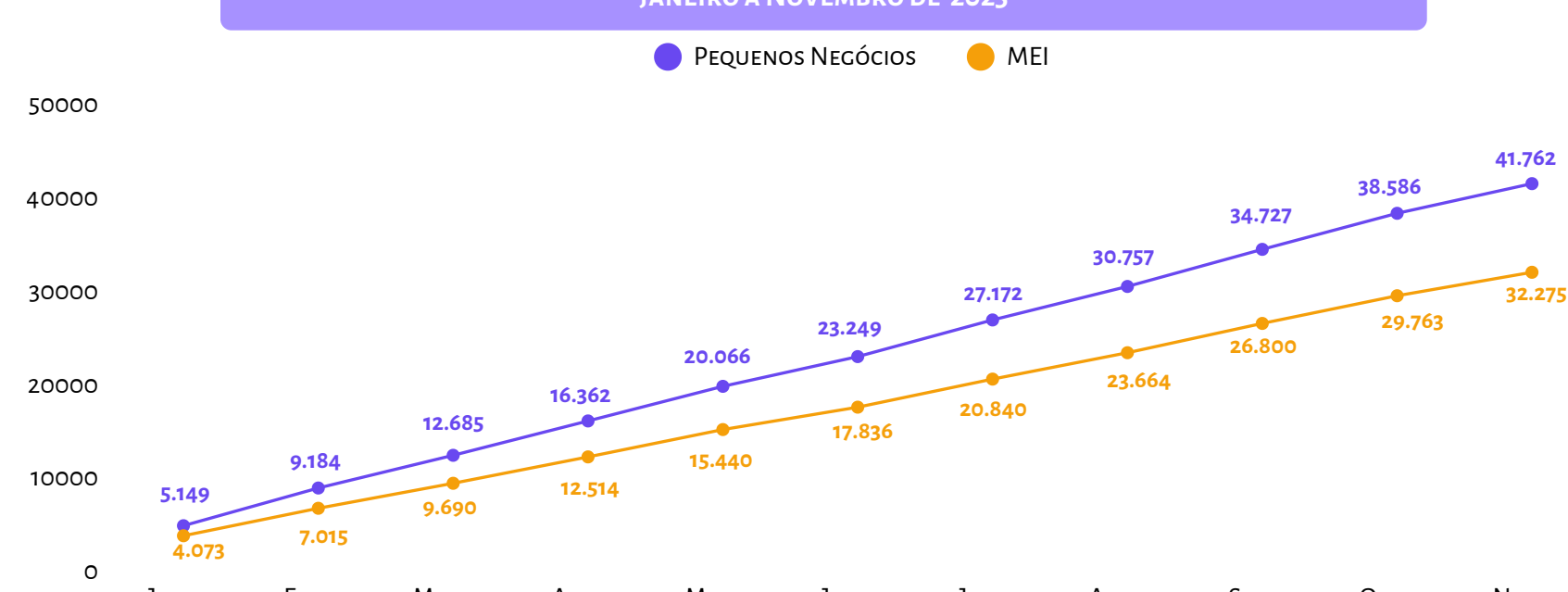

ABERTURA DE PEQUENOS NEGÓCIOS POR REGIÃO

JANEIRO A NOVEMBRO DE 2025

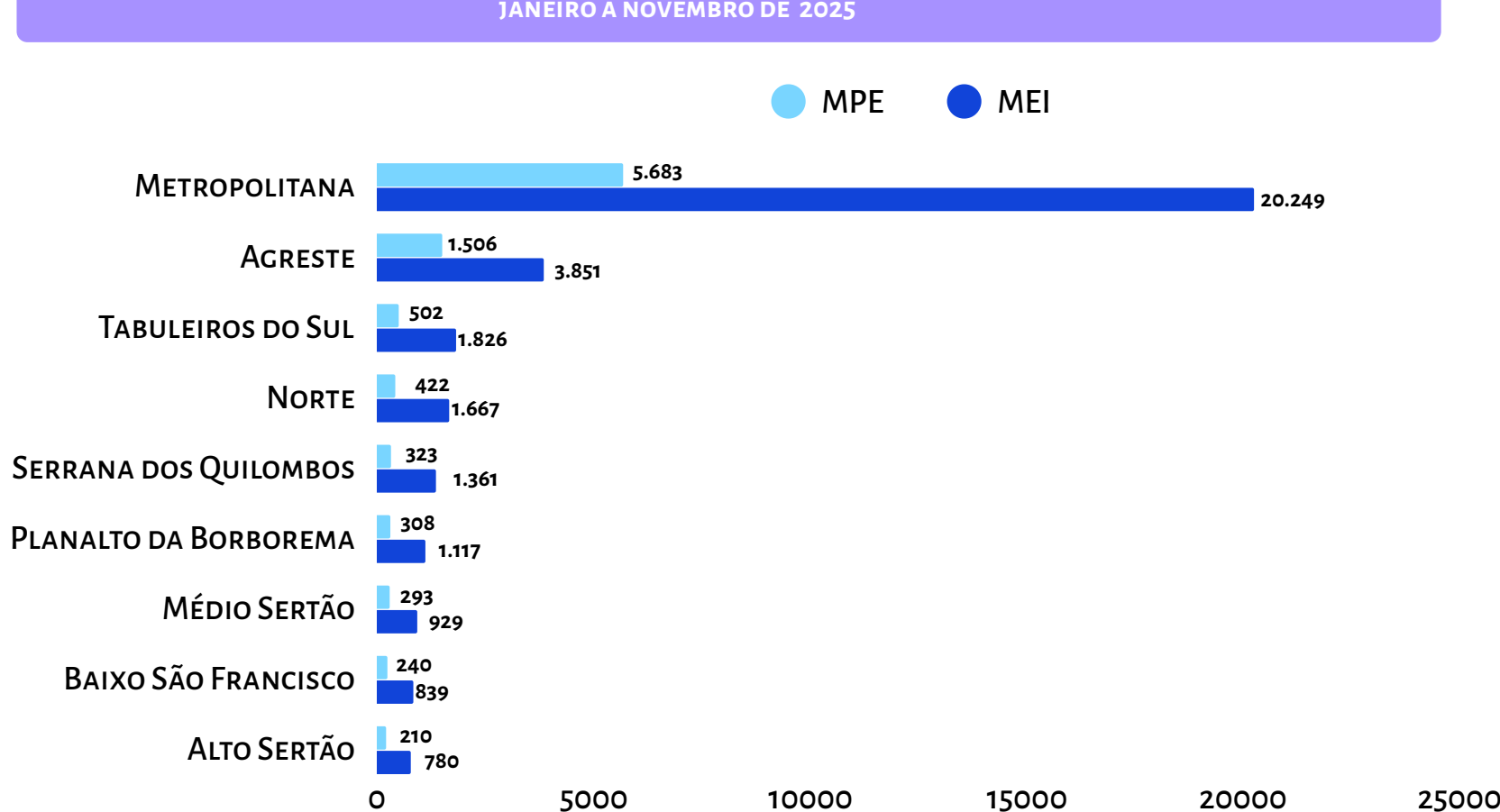

ABERTURA DE PEQUENOS NEGÓCIOS POR MUNICÍPIO

NOVEMBRO DE 2025

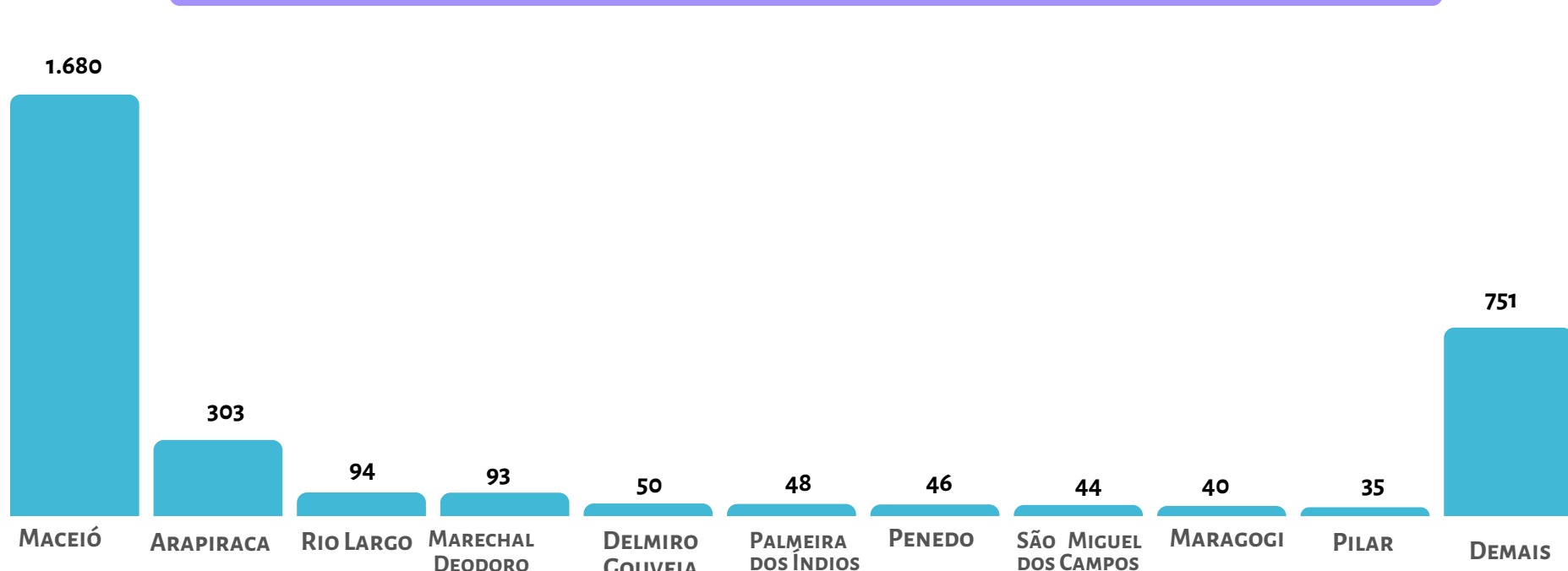

DESTAQUE DO MÊS

EM NOVEMBRO DE 2025, ALAGOAS REGISTROU A ABERTURA DE 3.176 PEQUENOS NEGÓCIOS, DOS QUAIS 79,1% ERAM MEI (2.512). ESSE RESULTADO REPRESENTA UM CRESCIMENTO DE 15,1% EM RELAÇÃO AOS 2.758 REGISTROS DE NOVEMBRO DE 2024, EMBORA AINDA SEJA O MENOR VOLUME MENSAL DE 2025.

ENTRE OS MEI, DESTACARAM-SE SERVIÇOS DE ENTREGA, TRANSPORTE DE CARGAS E ATIVIDADES DE BELEZA. NO GRUPO DAS MPES, SOBRESSAIAM SAÚDE E ALIMENTAÇÃO.

ABERTURA DE PEQUENOS NEGÓCIOS POR REGIÃO

NOVEMBRO DE 2025

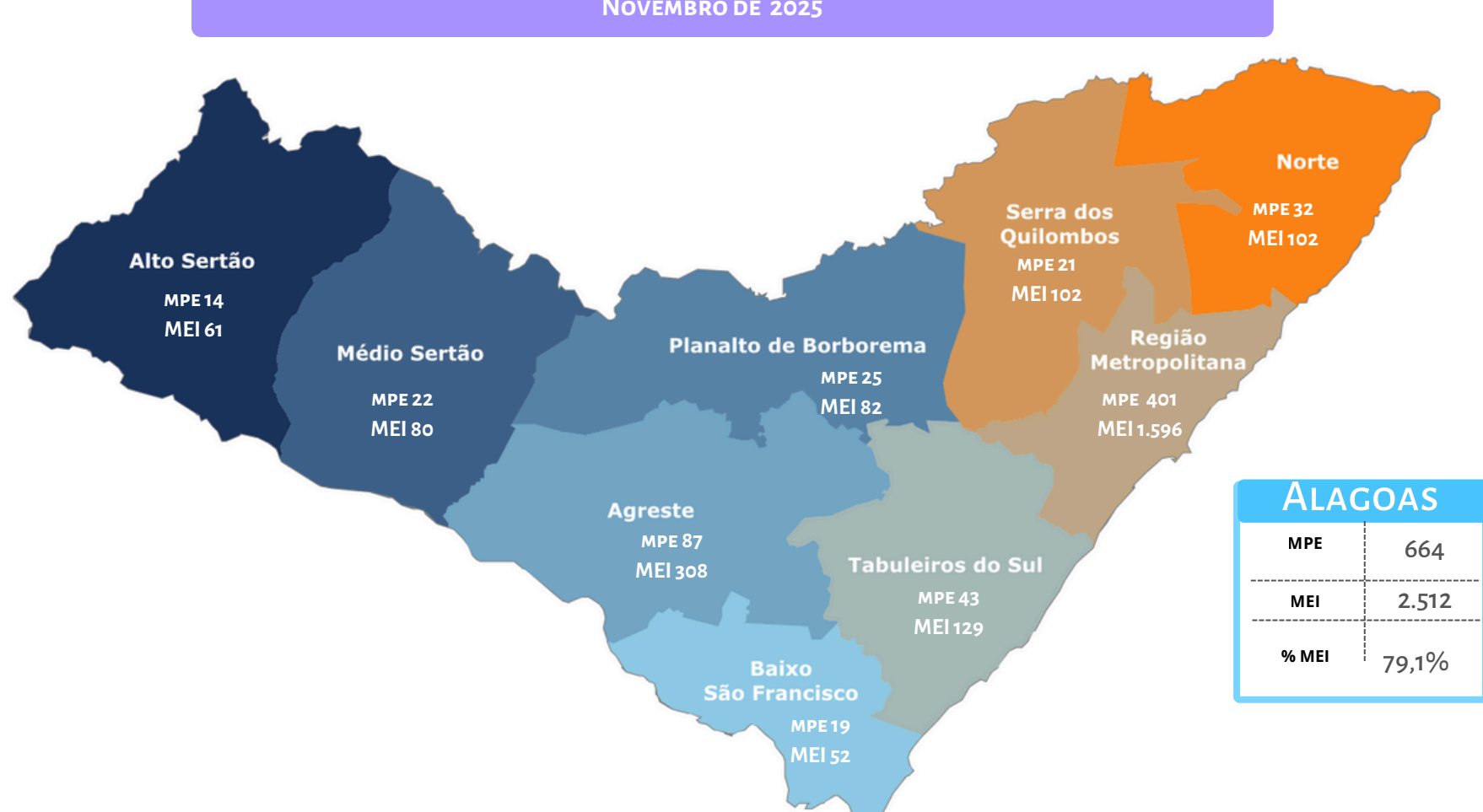

ABERTURA DE PEQUENOS NEGÓCIOS POR SETOR

NOVEMBRO DE 2025

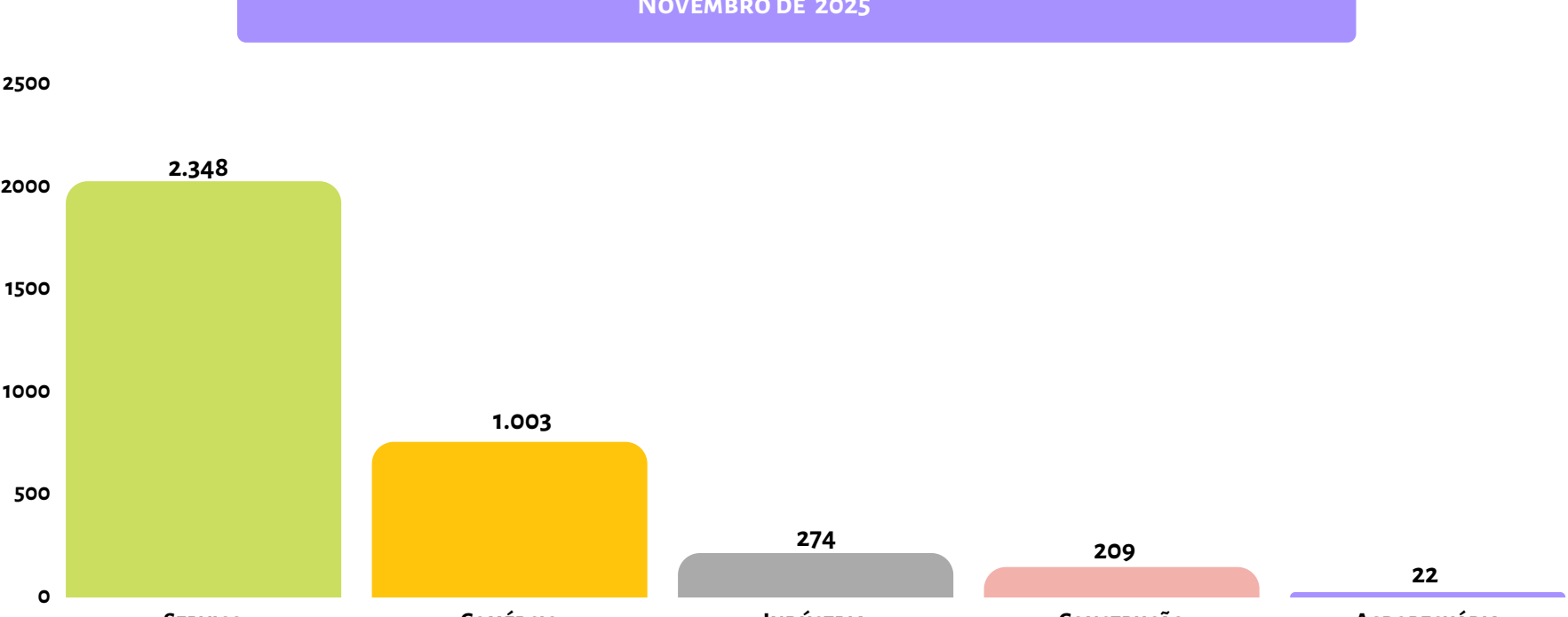

TOP 10 CNAES COM MAIOR ABERTURA

NOVEMBRO DE 2025

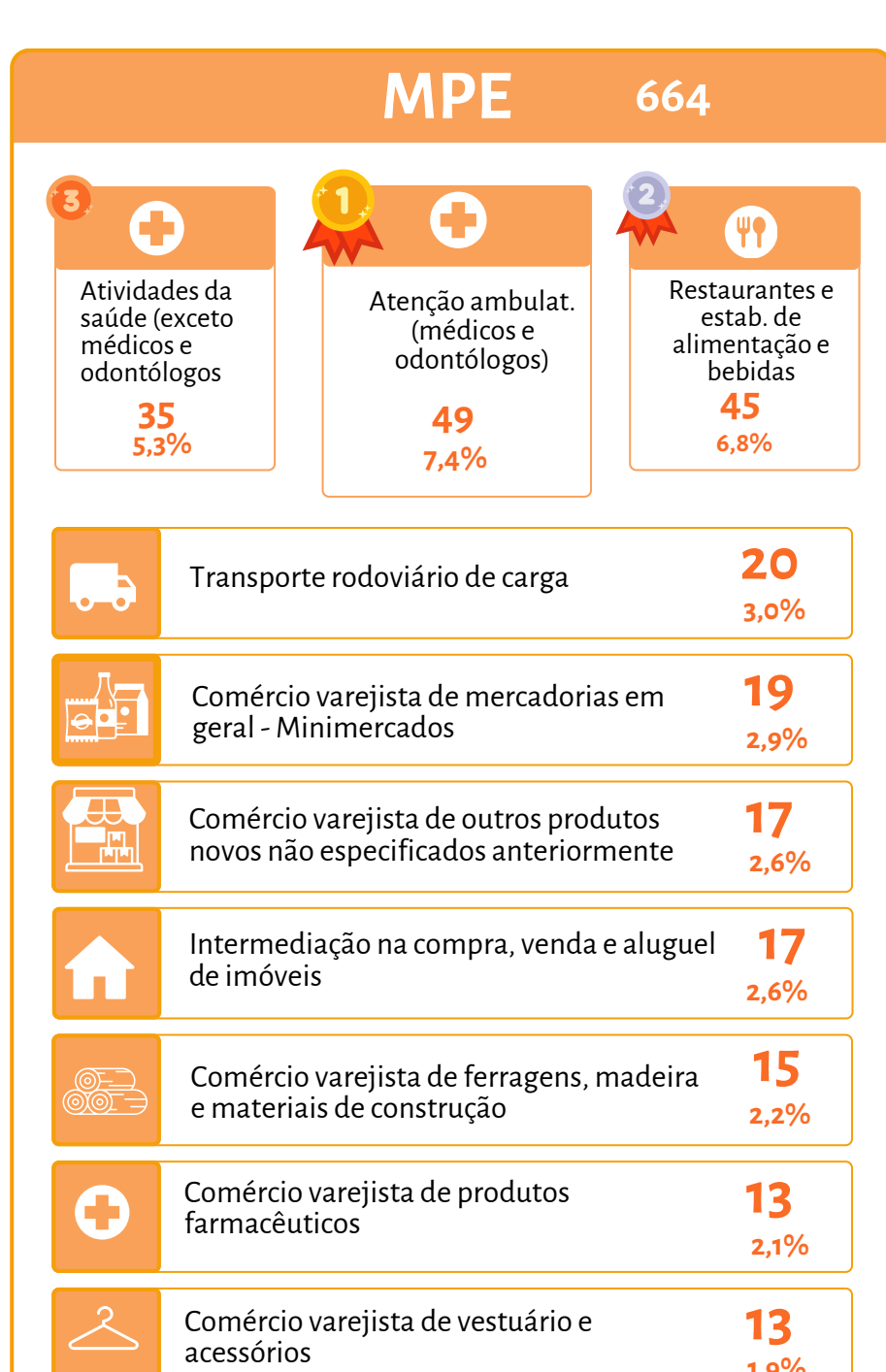

Mais informações em datasebrae.com.br

Unidade de Gestão Estratégica - UGE

Gerente
Ludmila Cruz

Equipe Técnica

Alessandra Gonçalves - Analista
Alba Maria de Aguiar - Analista
Fabrício Quirino - Analista
Isadora Barros - Analista
Júlio Enders - Analista
Kellyane Pereira - Analista
Rita de Cássia Medeiros - Analista
Felipe Omena - Trainee
Gabriel Gomes - Estagiário

Fonte: Cartão CNPJ da Receita Federal do Brasil.

Notas: (i) Pequenos Negócios = MEI+ME+EPP; (ii) MPE=ME+EPP; (iii) Os dados dizem respeito a empresas mercantis (com fins lucrativos).

SEBRAE