

# ABERTURA DE PEQUENOS NEGÓCIOS EM ALAGOAS

DEZEMBRO - 2025

SEBRAE



## SÉRIE HISTÓRICA DA ABERTURA DE PEQUENOS NEGÓCIOS POR MÊS

NOS ÚLTIMOS 13 MESES

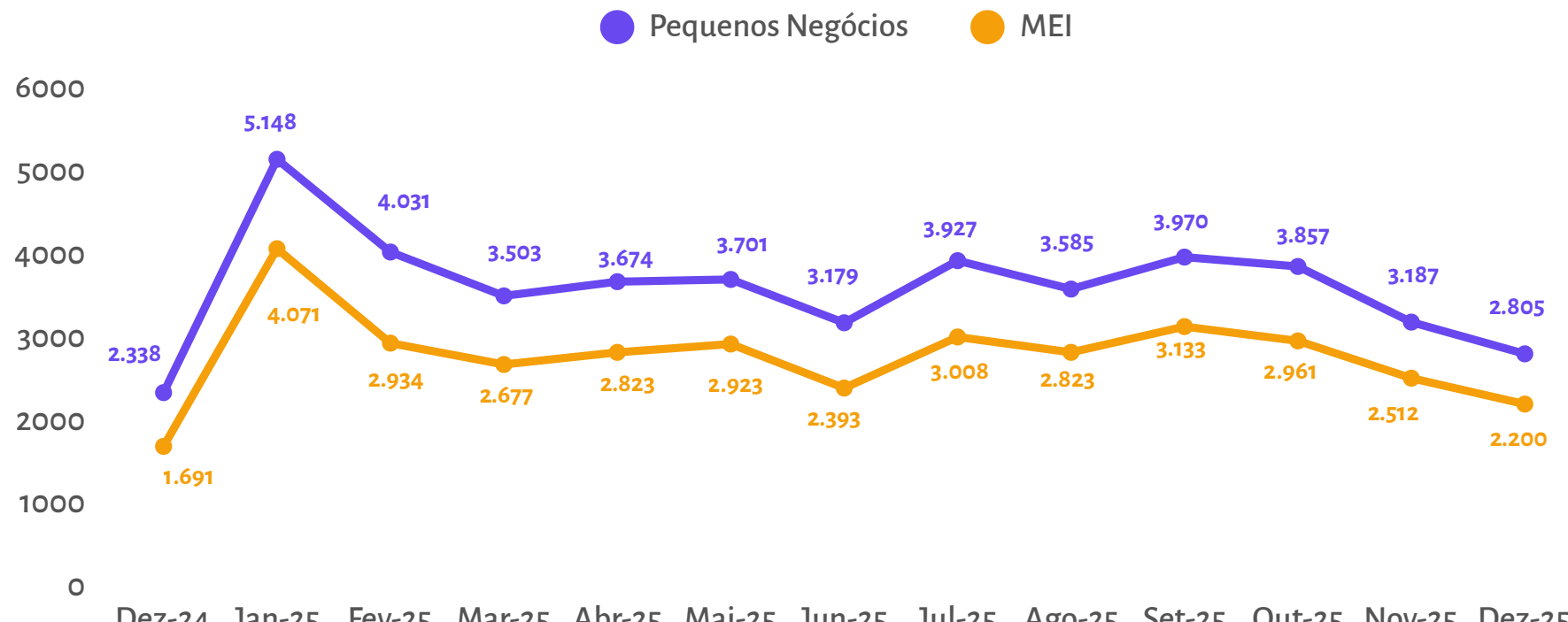

## ABERTURA ACUMULADA DE EMPRESAS POR PORTE

JANEIRO A DEZEMBRO DE 2025

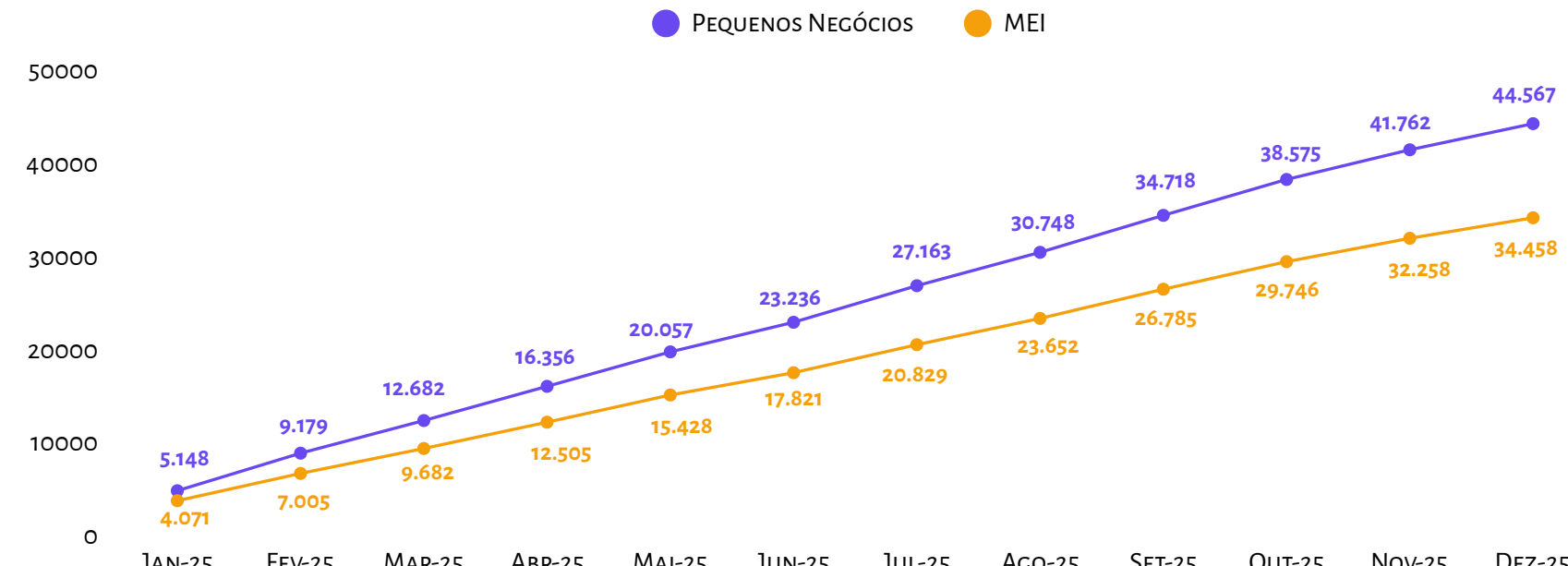

## ABERTURA DE PEQUENOS NEGÓCIOS POR REGIÃO

DEZEMBRO DE 2025

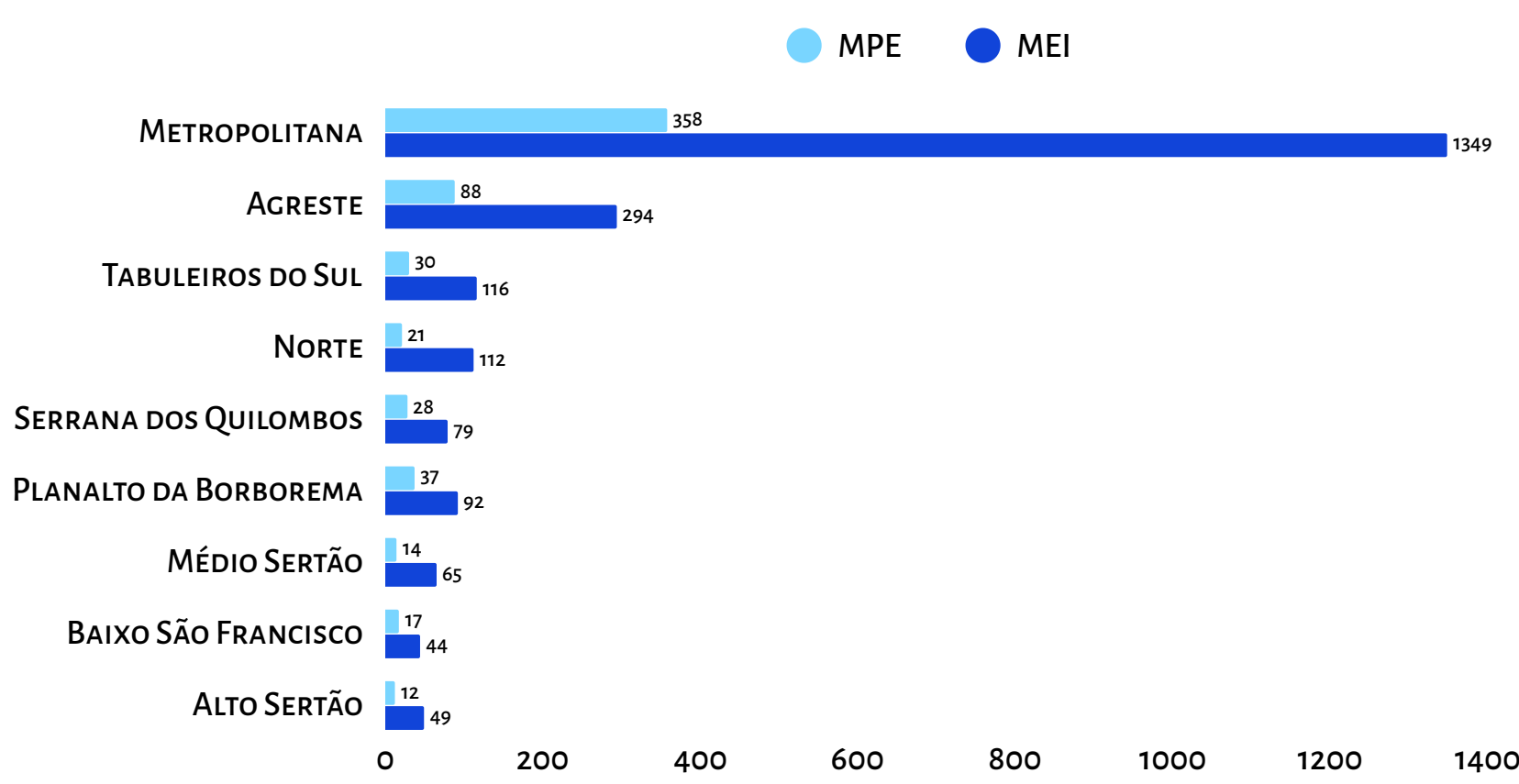

## ABERTURA DE PEQUENOS NEGÓCIOS POR MUNICÍPIO

DEZEMBRO DE 2025

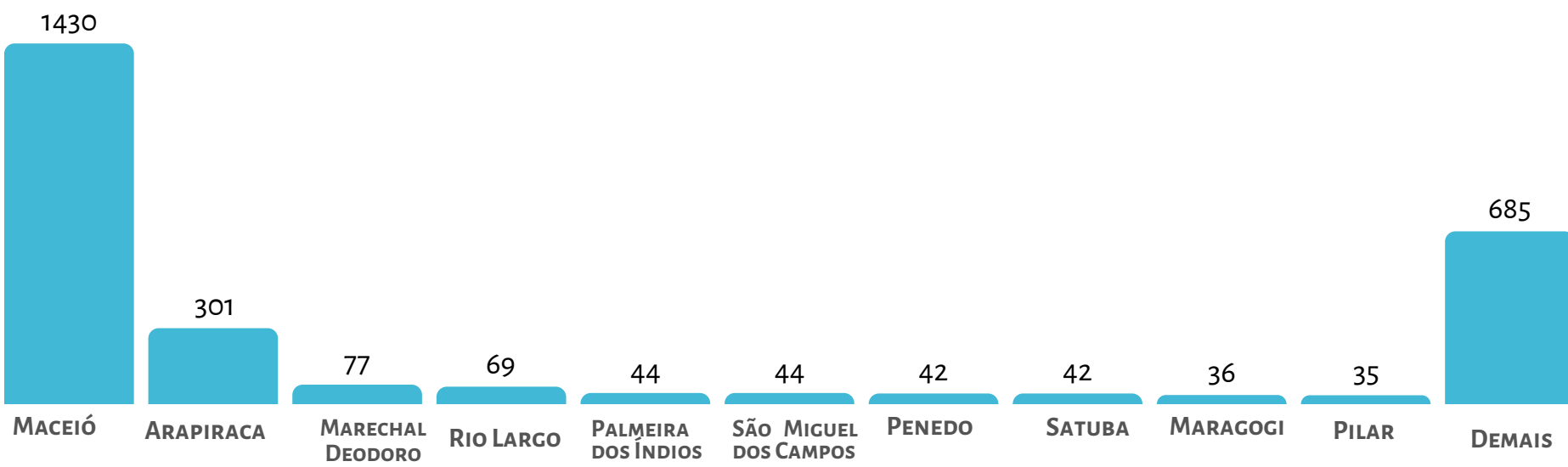

## DESTAQUE DO MÊS

EM DEZEMBRO DE 2025, ALAGOAS REGISTROU A ABERTURA DE 2.805 NOVOS PEQUENOS NEGÓCIOS, DOS QUAIS 78,4% ERAM MEI (2.200 REGISTROS). APESAR DE REPRESENTAR UMA QUEDA DE APROXIMADAMENTE 12% EM RELAÇÃO A NOVEMBRO (3.187 REGISTROS), O NÚMERO DE FORMALIZAÇÕES FICOU 19,9% ACIMA DO REGISTRADO EM DEZEMBRO DE 2024.

ENTRE OS MEIS, OS SETORES COM MAIOR NÚMERO DE REGISTROS CONTINUAM SENDO SERVIÇOS DE ENTREGA E TRANSPORTE DE CARGAS, SEGUIDOS PELAS ATIVIDADES DE PUBLICIDADE, QUE APARECEM EM TERCEIRO LUGAR NO RANKING. NO GRUPO DAS MPES, SAÚDE E ALIMENTAÇÃO MANTÉM A LIDERANÇA DAS FORMALIZAÇÕES, REAFIRMANDO A FORÇA DESSES SEGMENTOS NO MERCADO LOCAL.

## ABERTURA DE PEQUENOS NEGÓCIOS POR SETOR

DEZEMBRO DE 2025

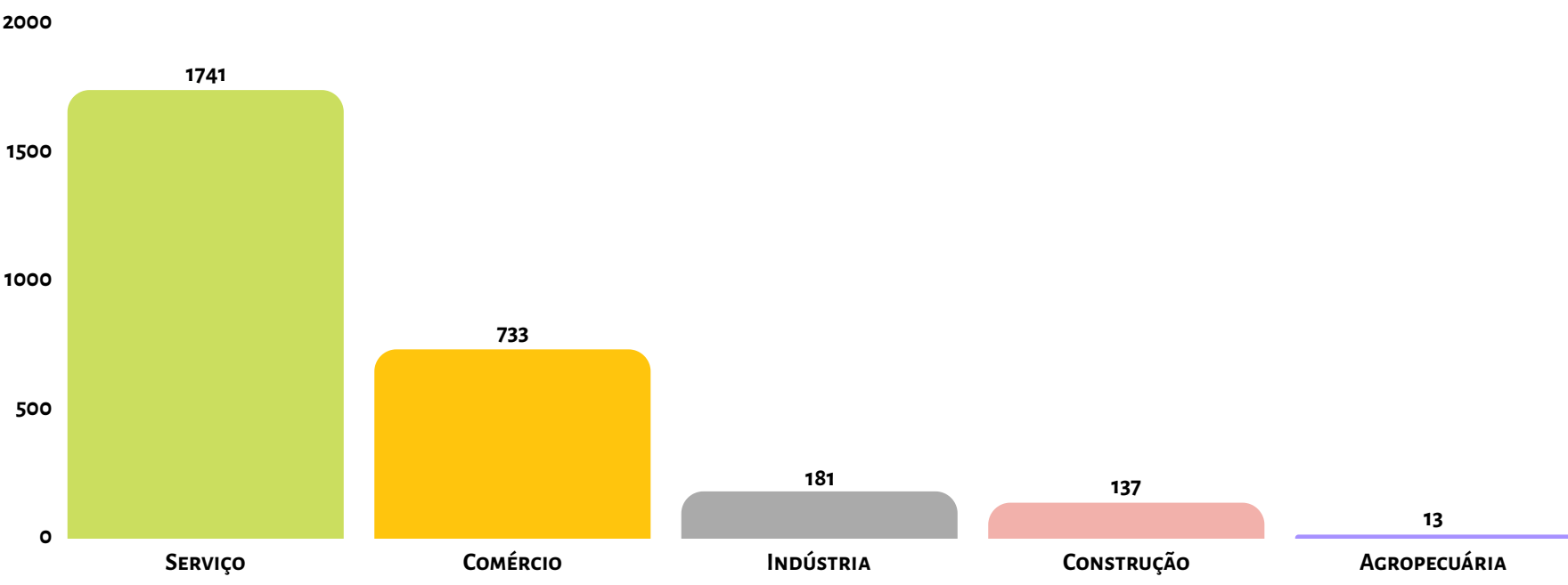

## TOP 10 CNAES COM MAIOR ABERTURA

DEZEMBRO DE 2025

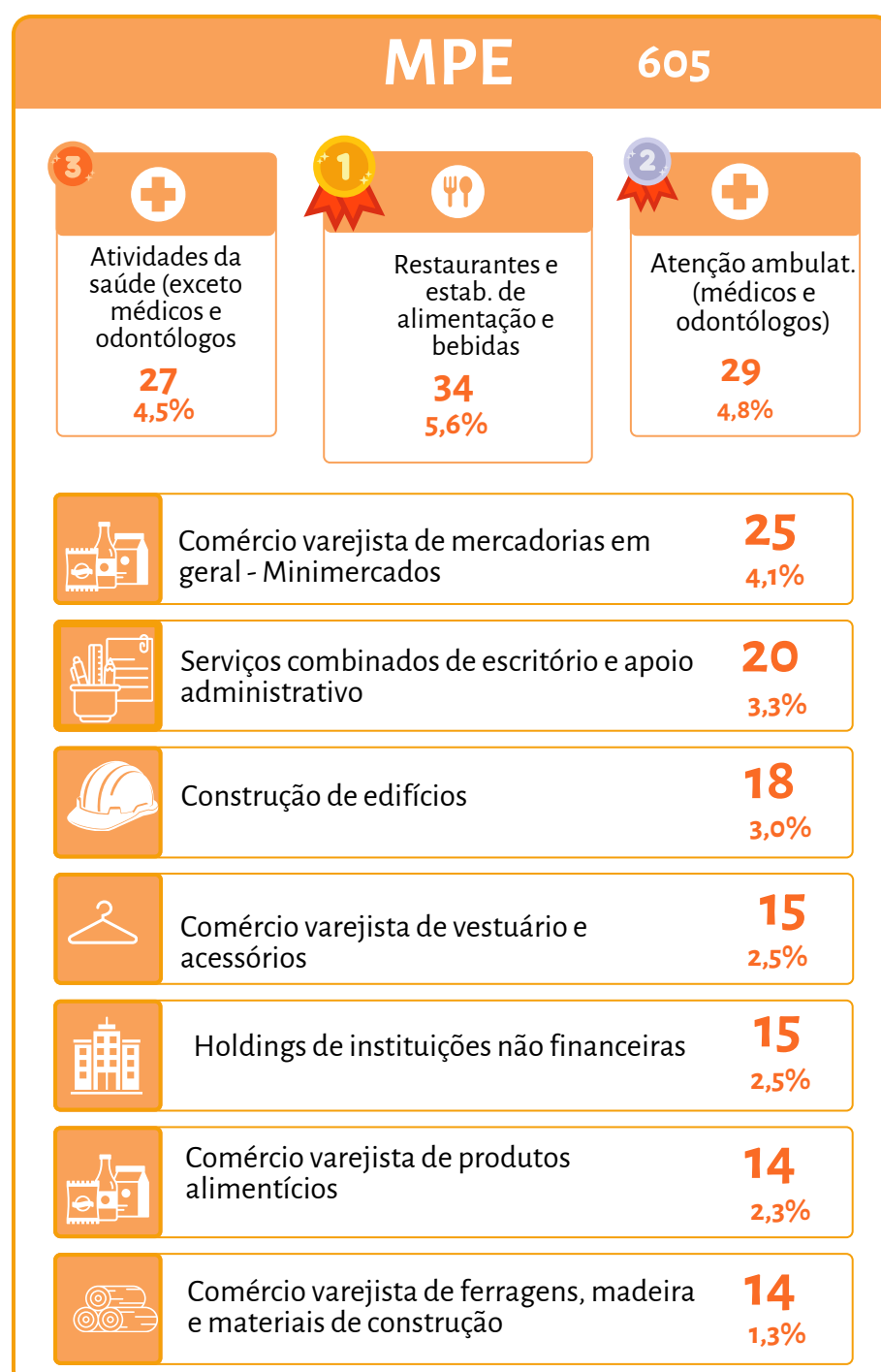
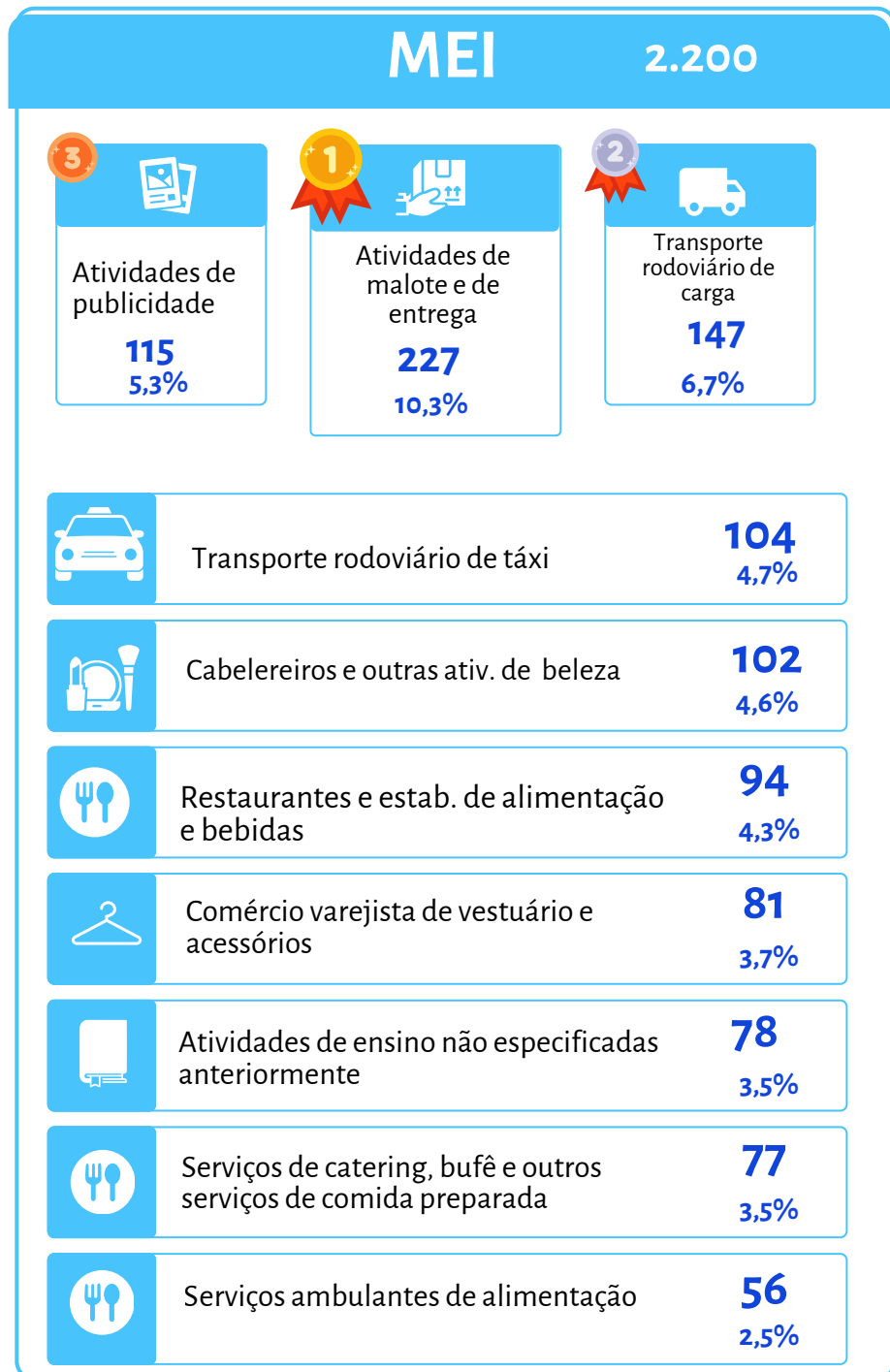

Mais informações em [datasebrae.com.br](https://datasebrae.com.br)

SEBRAE

Unidade de Gestão Estratégica - UGE

Gerente  
Ludmila Cruz

Equipe Técnica

Alessandra Gonçalves - Analista  
Alba Maria de Aguiar - Analista  
Fabricio Quirino - Analista  
Isadora Barros - Analista  
Júlio Enders - Analista  
Kellyane Pereira - Analista  
Rita de Cássia Medeiros - Analista  
Felipe Omena - Trainee  
Gabriel Gomes - Estagiário

Fonte: Cartão CNPJ da Receita Federal do Brasil.

Notas: (i) Pequenos Negócios = MEI+ME+EPP; (ii) MPE=ME+EPP; (iii) Os dados dizem respeito a empresas mercantis (com fins lucrativos).