

# SONDAGEM ECONÔMICA MEI QUESITOS ESPECIAIS Expectativas

SEBRAE – FGV

Janeiro/2025

14/02/2025



**SEBRAE**

# Quesitos Especiais MEI

Janeiro 2025



# Quesitos especiais – Janeiro/25



1. Na sua opinião, para a **economia brasileira**, o ano de **2025** será:
  - Melhor que 2024
  - Igual a 2024
  - Pior que 2024
  - Não sabe
  
2. Para o seu **negócio/empresa**, o ano de **2025** será:
  - Melhor que 2024
  - Igual a 2024
  - Pior que 2024
  - Não sabe
  
3. Como o Carnaval de 2025 vai impactar as vendas do seu negócio, em relação a um mês normal?
  - Vai aumentar as vendas do meu negócio
  - Vai diminuir as vendas do meu negócio
  - Não vai aumentar, nem diminuir as vendas do meu negócio
  - Não sabe

# Resultados

Janeiro 2025

# Resultados por MEI Geral e setores

1. Na sua opinião, para a **economia brasileira**, o ano de **2025** será: (em %)

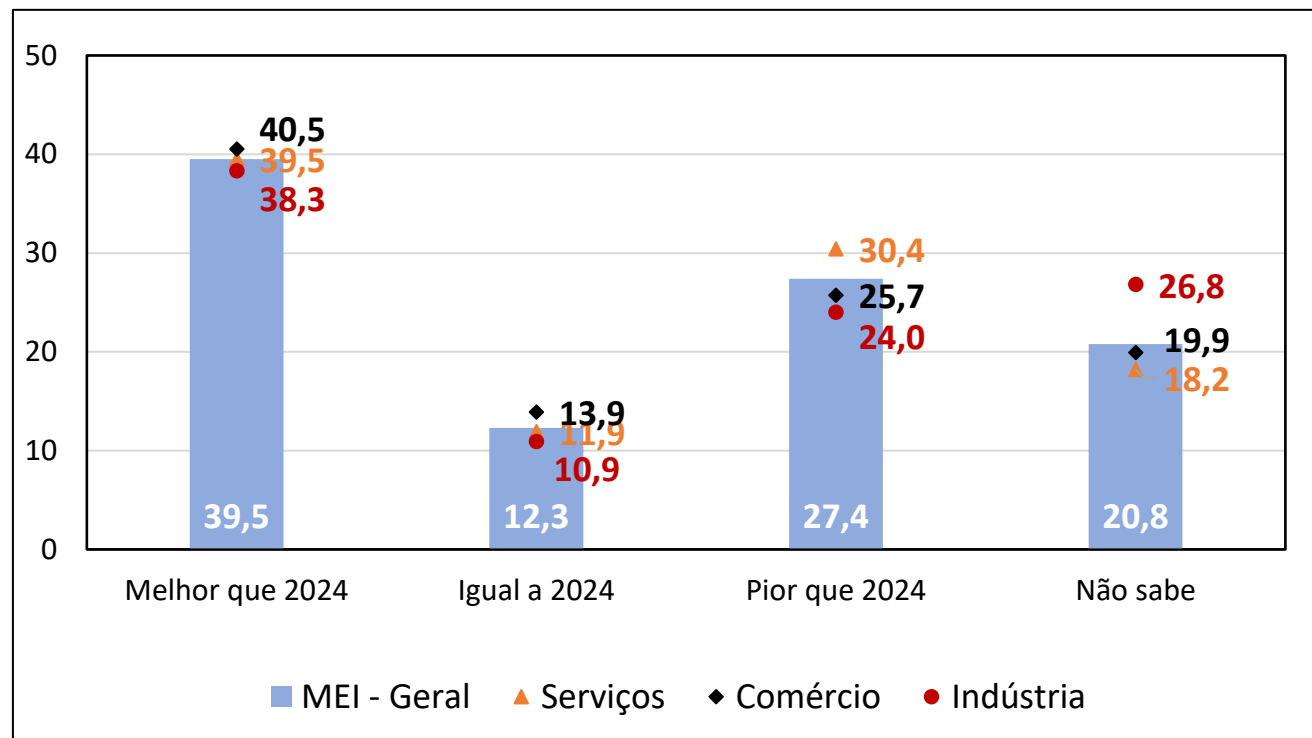

O otimismo sobre a economia brasileira para 2025 é difuso entre todos os setores dos microempreendedores.

# Resultados por regiões

1. Na sua opinião, para a **economia brasileira**, o ano de **2025** será: (em %)

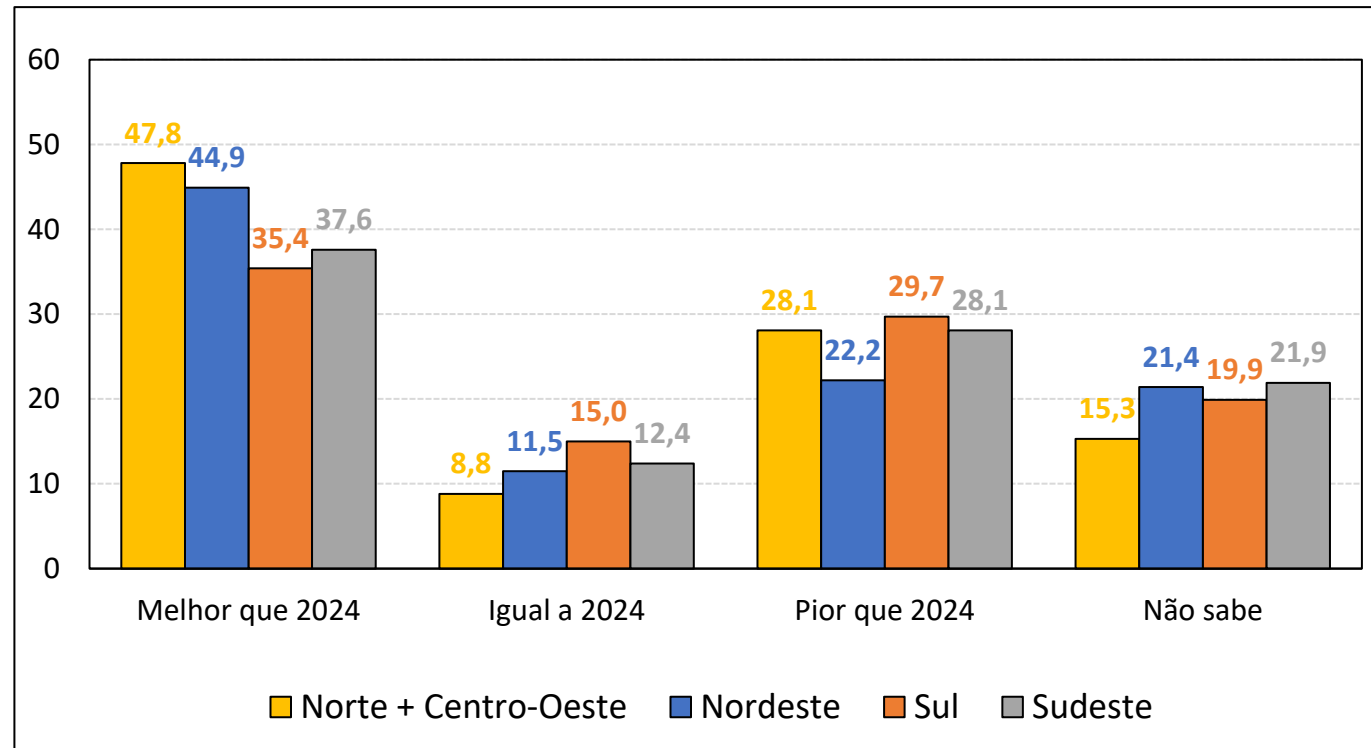

A região Norte + Centro-Oeste tem a maior proporção de MEIs que acreditam que a economia brasileira em 2025 será melhor que 2024.

# Resultados por MEI Geral e setores

2. Para o seu **negócio/empresa**, o ano de **2025** será: (em %)

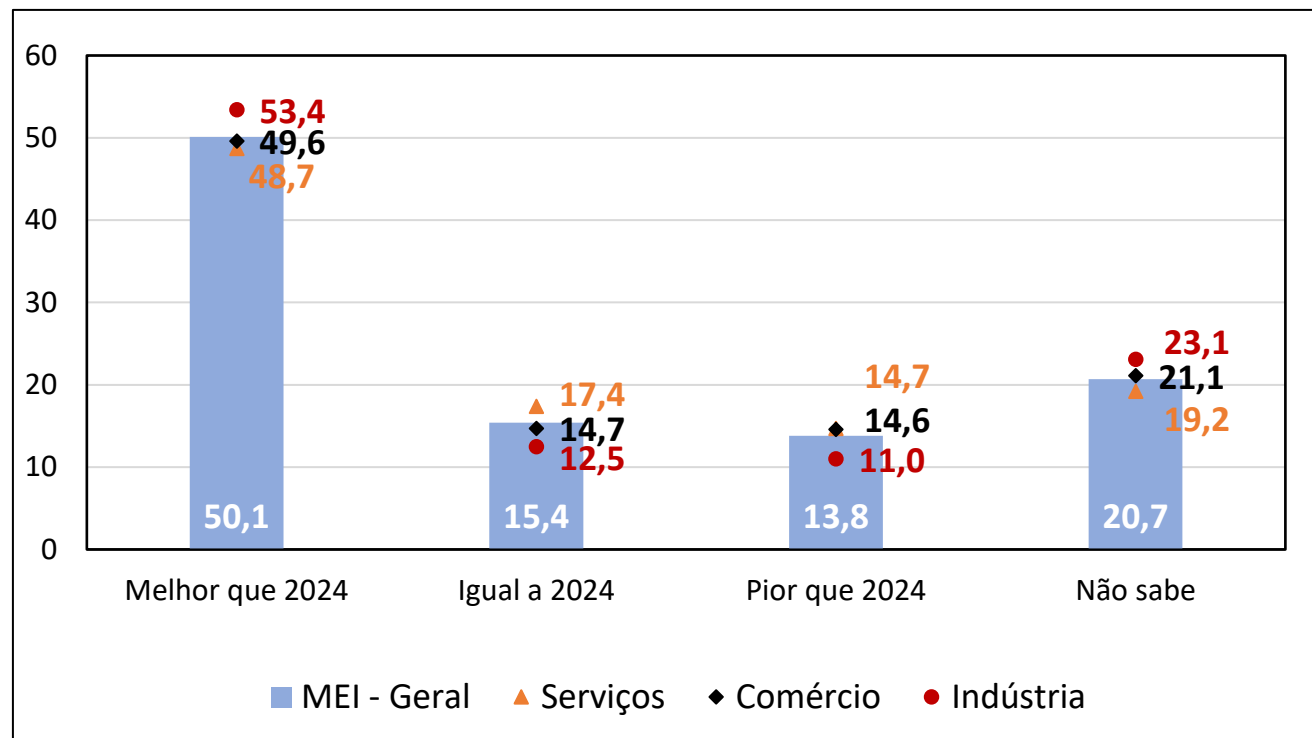

A proporção de MEIs otimistas em relação a seu negócio/empresa para 2025 é maior do que a dos MEIs otimistas em relação a economia brasileira.

# Resultados por regiões



2. Para o seu **negócio/empresa**, o ano de **2025** será: (em %)

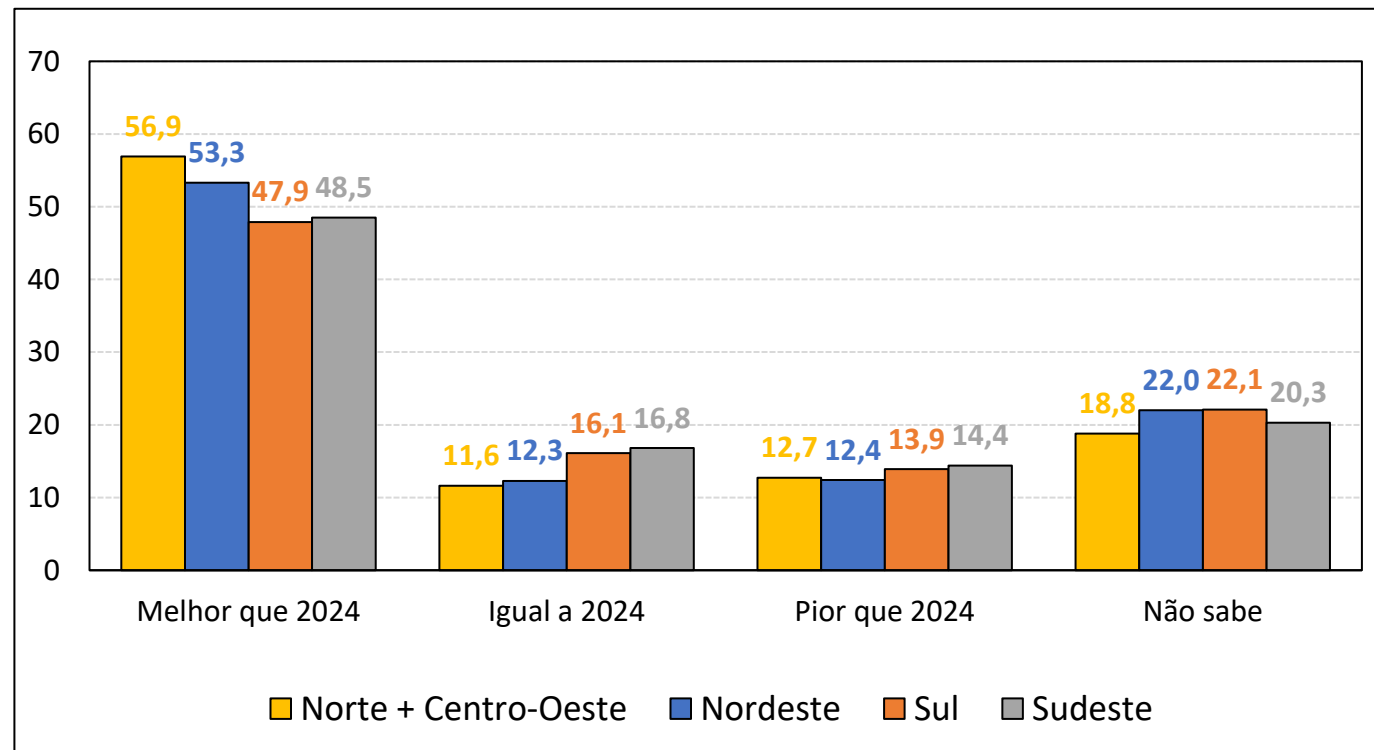

Assim como na perspectiva para a economia brasileira, a região Norte + Centro-Oeste também é a mais otimista em relação ao próprio negócio.



# Resultados por MEI Geral e setores

3. Como o Carnaval de 2025 vai impactar as vendas do seu negócio, em relação a um mês normal? (em %)

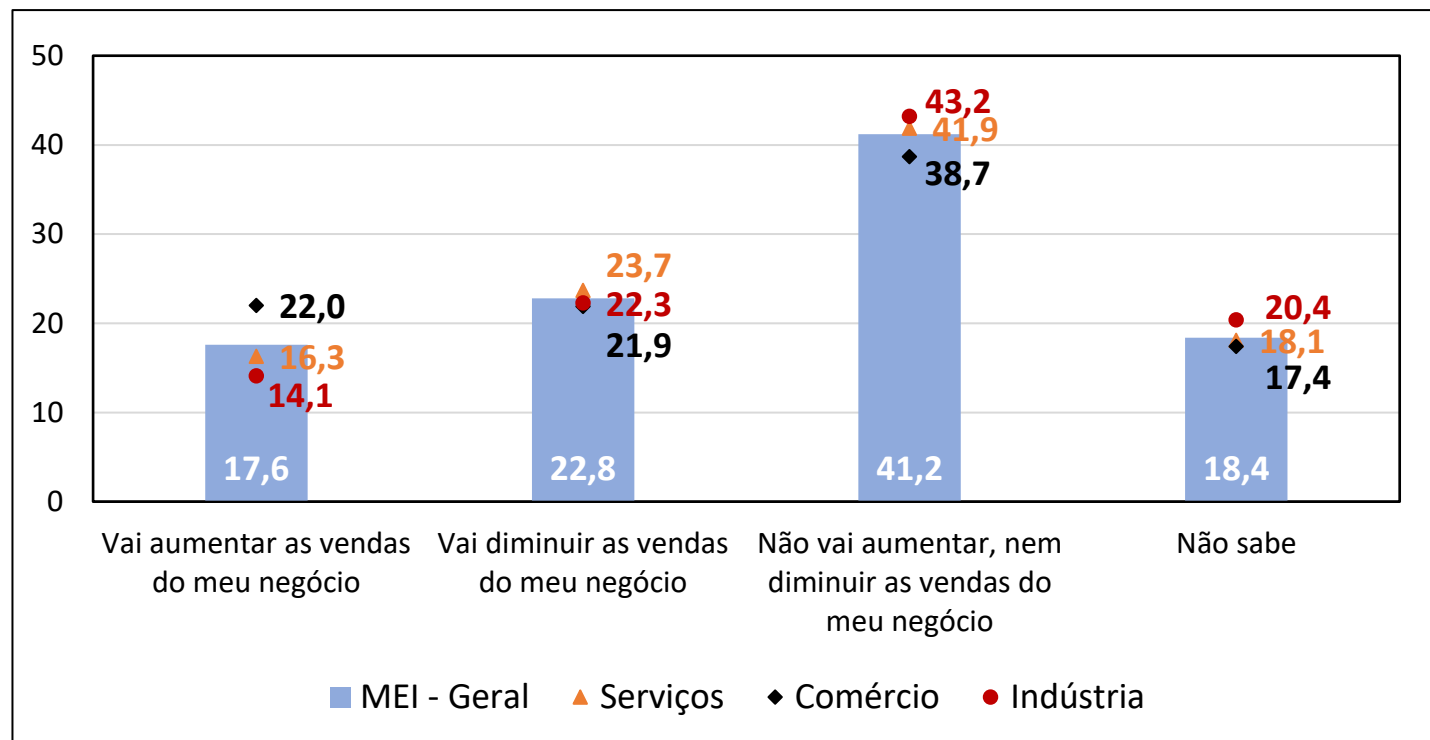

A maioria dos MEIs acredita que o Carnaval não vai impactar nas vendas do negócio.

# Resultados por regiões



3. Como o Carnaval de 2025 vai impactar as vendas do seu negócio, em relação a um mês normal? (em %)

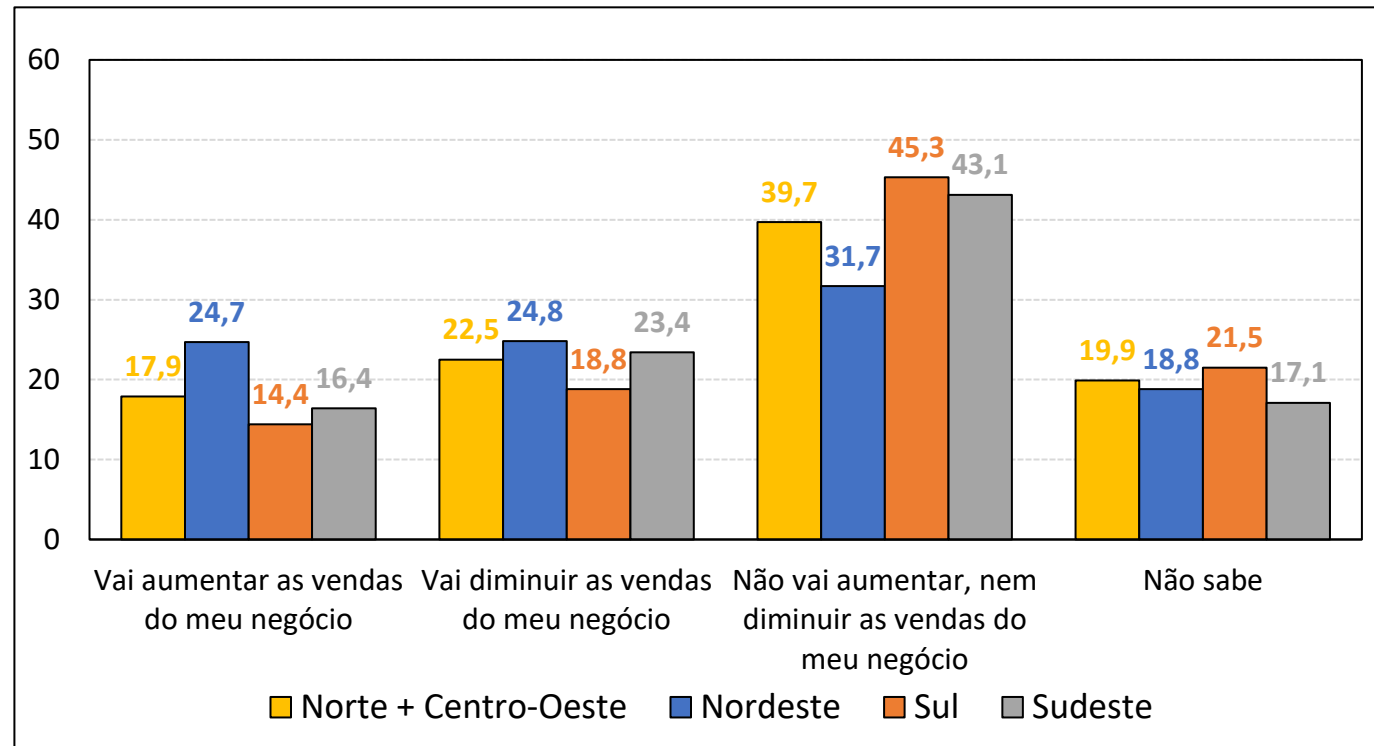

Pela ótica das regiões, a que acredita que o Carnaval terá mais impacto positivo é o Nordeste.

# Realização

A pesquisa **Sondagem Econômica MEI** é um produto da **Unidade de Gestão Estratégica e Inteligência** do Sebrae Nacional, com apoio da **Fundação Getulio Vargas**.

## Equipe UGE

Marco Bedê [marco.bede@sebrae.com.br](mailto:marco.bede@sebrae.com.br)

Dênis Nunes [denis.pedro@sebrae.com.br](mailto:denis.pedro@sebrae.com.br)

## Equipe FGV

Luiz Gustavo Medeiros Barbosa

Aloisio Campelo Jr.

Viviane Seda Bittencourt

Patricia Meziat Pina

Anna Carolina Gouveia

Ique Lavatori

Raphael Vianna da Silva

Carlos André Alzemand F. Vieira

