

# BOLETIM MENSAL SONDAGEM ECONÔMICA MPE

SEBRAE – FGV

Boletim Novembro/2024

11/2024



**SEBRAE**

# O que é Pesquisado?

## Indústria

- Demanda Atual
- Nível de estoques
- Situação Atual Negócios
- Crédito
- Nível Utilização Capacidade Instalada (NUCI)
- Demanda Prevista
- Produção Prevista
- Emprego Previsto
- Tendência dos Negócios

## Serviços

- Volume de Demanda Atual
- Situação Atual Negócios
- Crédito
- Nível Utilização Capacidade Instalada (NUCI)
- Demanda Prevista
- Faturamento Previsto
- Emprego Previsto
- Tendência dos Negócios

## Comércio

- Volume de Demanda Atual
- Volume de Compras Atual
- Situação Atual Negócios
- Crédito
- Vendas Previstas
- Volume de Compras Previsto
- Emprego Previsto
- Tendência dos Negócios

# Cálculo dos Índices



**Índice de Situação Atual (ISA)\***  
(Média dos quesitos de Situação dos Negócios e Demanda Atual)

**Índice de Expectativas (IE)\***  
(Média dos quesitos de Tendência dos Negócios e Demanda Prevista)

**Índice de Confiança (IC)**  
(Média dos quatro quesitos que compõe ISA e IE)

ISA - MPE

IE - MPE

**IC-MPE**

O IC-MPE é a média simples dos índices de Situação Atual (ISA) e Expectativas (IE), previamente ajustados sazonalmente para as MPEs.

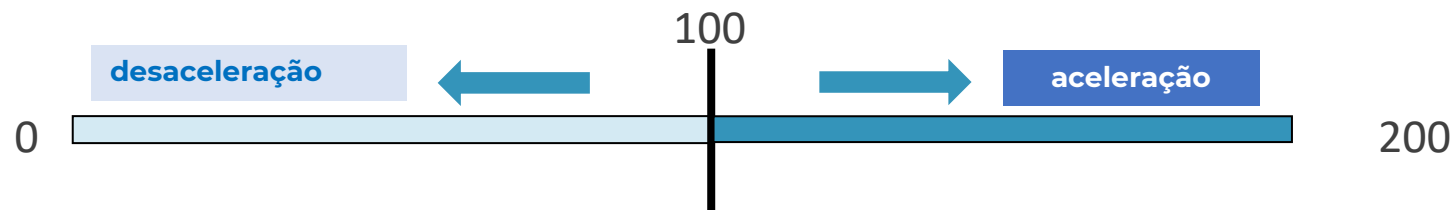

\* Na Sondagem da Indústria, o Indicador de Estoques também faz parte do ISA (Índice de Situação Atual) e o Indicador de Emprego Previsto, faz parte do IE (Índice de Expectativas).



# ANÁLISE GERAL

Novembro 2024

## Destques - Novembro 2024



### Índice de Confiança das MPE (IC-MPE) recuou em novembro de 2024:

- O **IC-MPE** (Ind. + Com. + Serv.): **-0,7 ponto**
  - MPE do Comércio: **+2,4 pontos**
  - MPE de Serviços: **-0,5 ponto**
  - MPE da Ind. de Transformação: **-0,2 ponto**
- **MPE Comércio**: o aumento da confiança observada no setor ocorreu, principalmente, devido à alta no indicador de volume de demanda atual.
- **MPE Serviços**: a queda no índice de confiança observada no setor ocorreu, principalmente, devido ao indicador de tendência dos negócios para os próximos meses.
- **MPE Indústria de Transformação**: a redução na confiança do setor ocorreu sobretudo pela piora nas avaliações sobre a demanda interna prevista.

# Resultados: IC-MPE (em pontos, dessazonalizado)

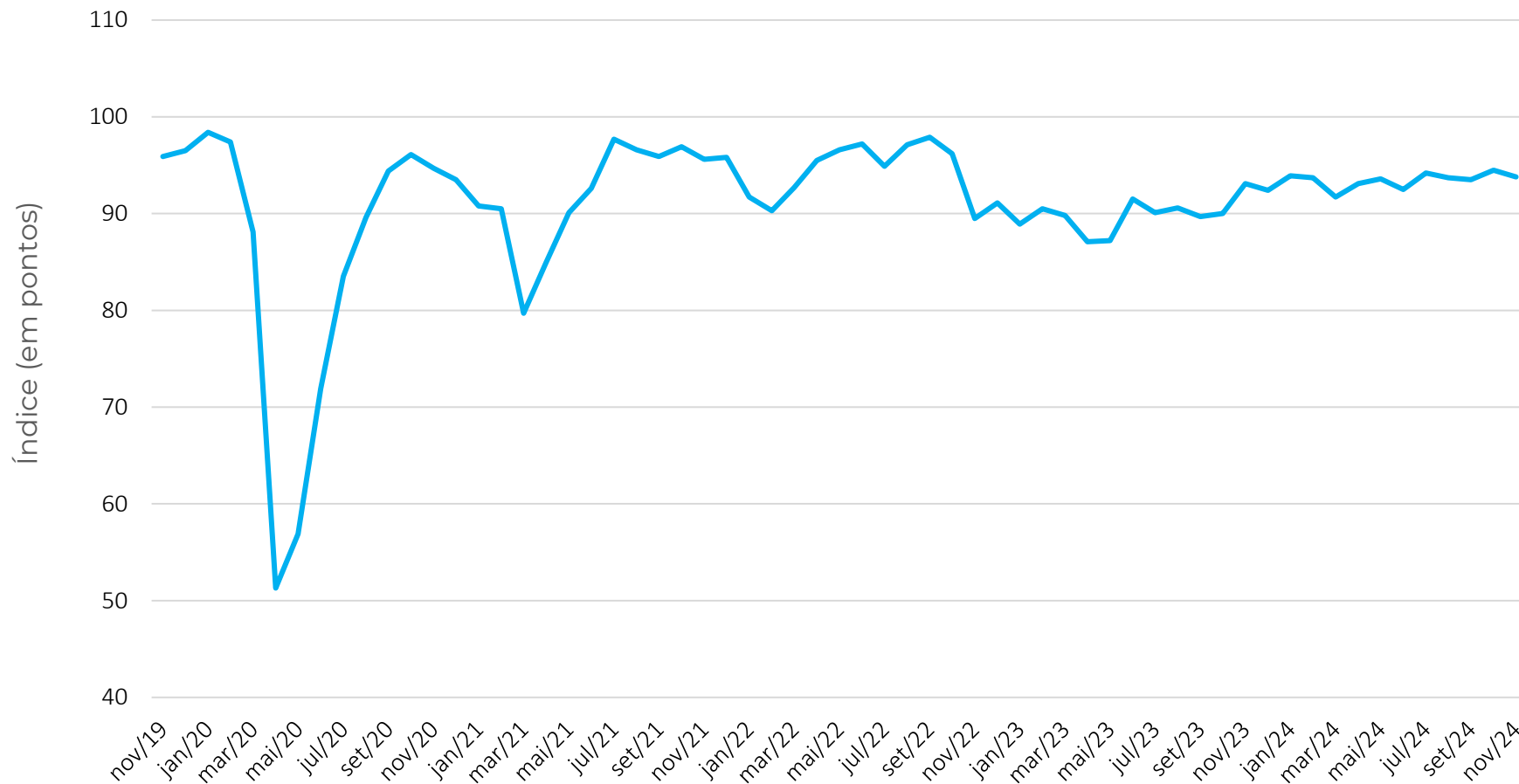

**Nov/24**  
**93,8**

Mês	IC-MPE
nov/22	89,5
dez/22	91,1
jan/23	88,9
fev/23	90,5
mar/23	89,8
abr/23	87,1
mai/23	87,2
jun/23	91,5
jul/23	90,1
ago/23	90,6
set/23	89,7
out/23	90,0
nov/23	93,1
dez/23	92,4
jan/24	93,9
fev/24	93,7
mar/24	91,7
abr/24	93,1
mai/24	93,6
jun/24	92,5
jul/24	94,2
ago/24	93,7
set/24	93,5
out/24	94,5
nov/24	93,8

# Resultados: IC-MPE x IC-Geral (em pontos, dessazonalizado)

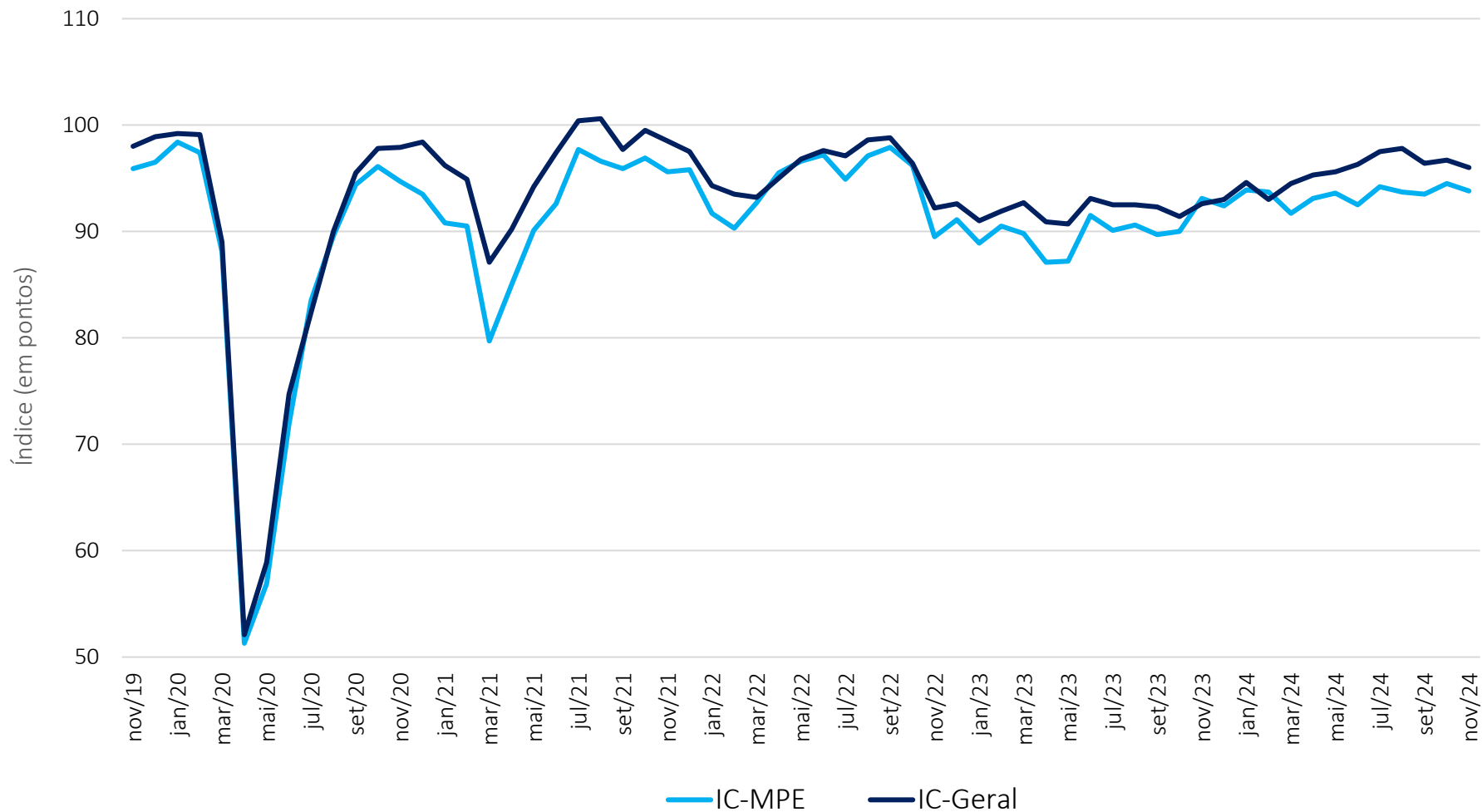

**Nov/24**  
**96,0**

**Nov/24**  
**93,8**

Em novembro de 2024, tanto o IC-Geral quanto o IC-MPE recuaram.

# Variação mensal em pontos: IC-MPE x IC-Geral

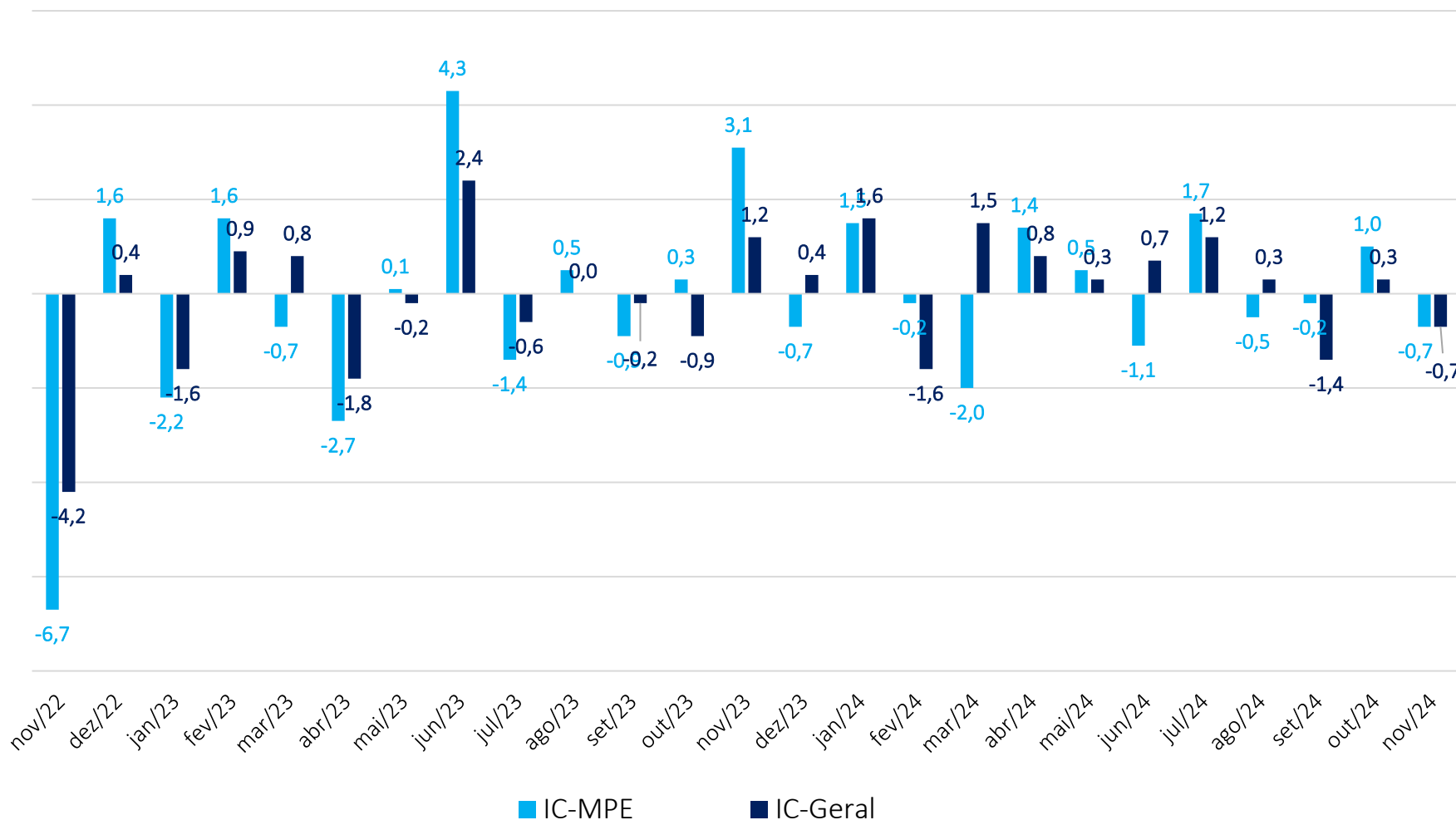

O Índice de Confiança das MPE (IC-MPE) e o Índice de Confiança Geral (IC-Geral) recuaram 0,7 ponto.



# IC-MPE por Região (em pontos, dessazonalizado)

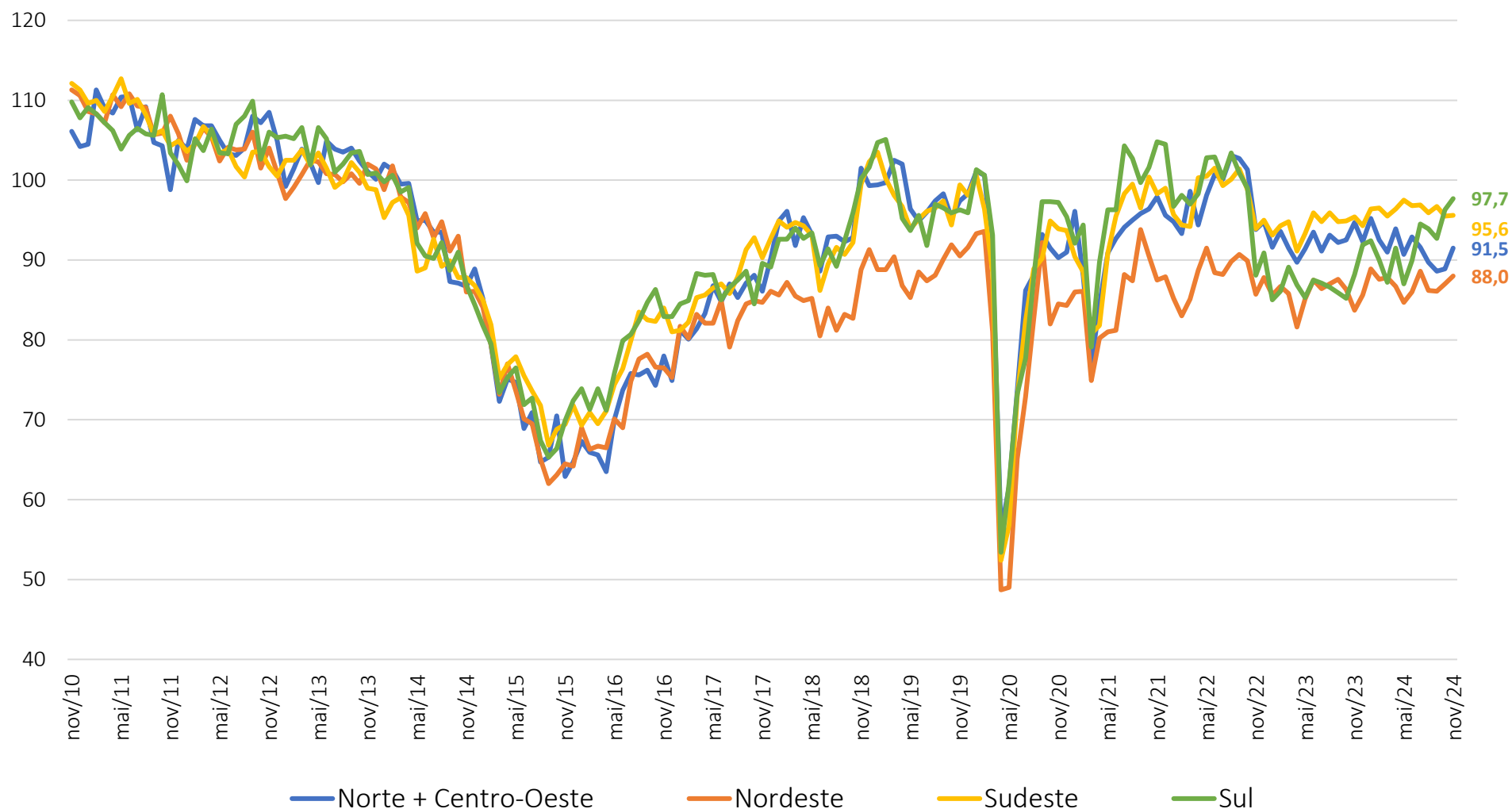

A confiança da região *Sul* retomou ao posto de maior nível entre as regiões.

# IC-MPE por Região (em pontos, dessazonalizado)

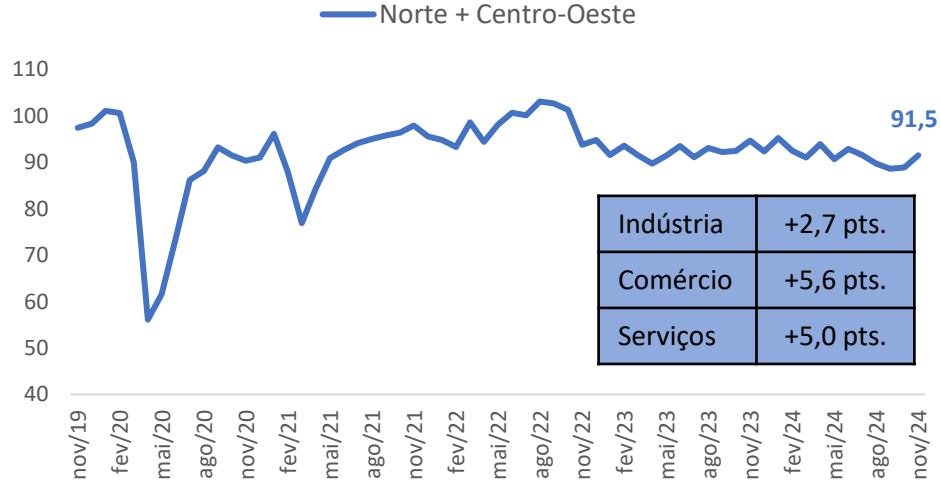
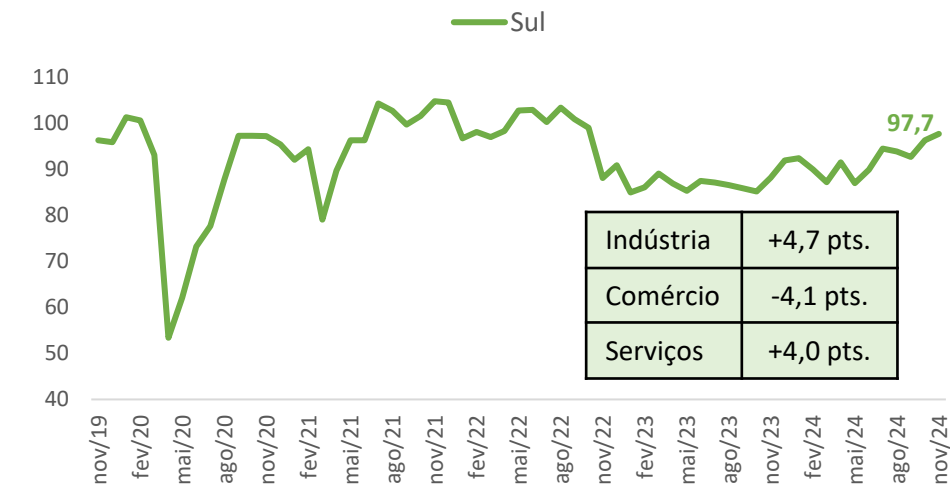
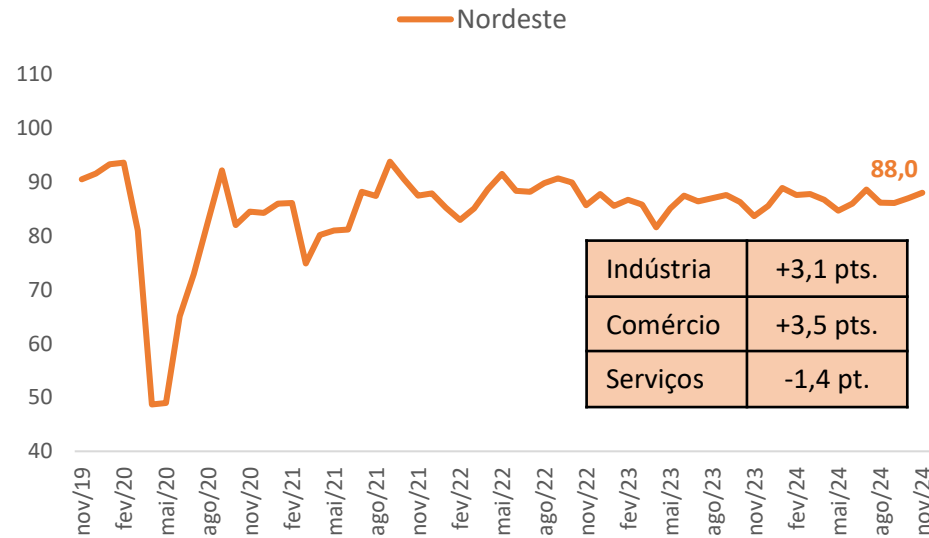
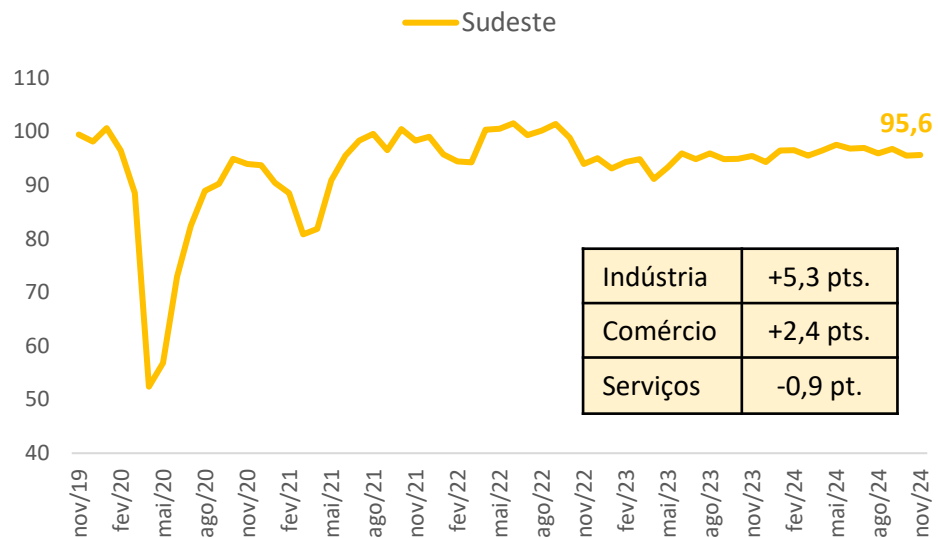

## Variação mensal

Brasil	-0,7
Sudeste	0,1
Nordeste	1,0
Sul	1,4
Norte + Centro-Oeste	2,6

# Resultados: Comércio – Serviços – Indústria (em pontos, dessazonalizado)

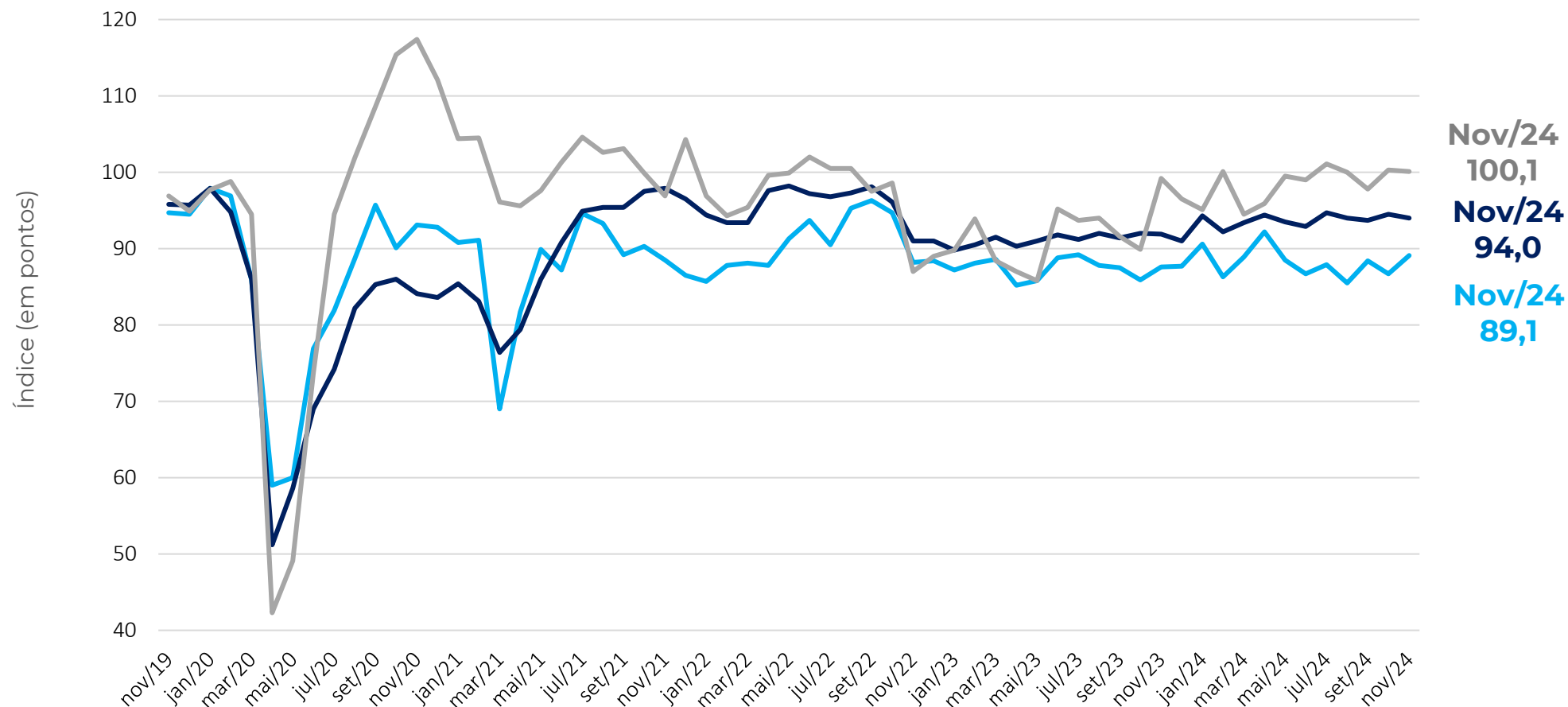

**ICOM-MPE: ÍNDICE DE CONFIANÇA DO COMERCIO MPE**  
**ICS-MPE: ÍNDICE DE CONFIANÇA DOS SERVIÇOS MPE**  
**ICI-MPE: ÍNDICE DE CONFIANÇA DA INDUSTRIA MPE**

## Resultados: ISA-MPE x IE-MPE

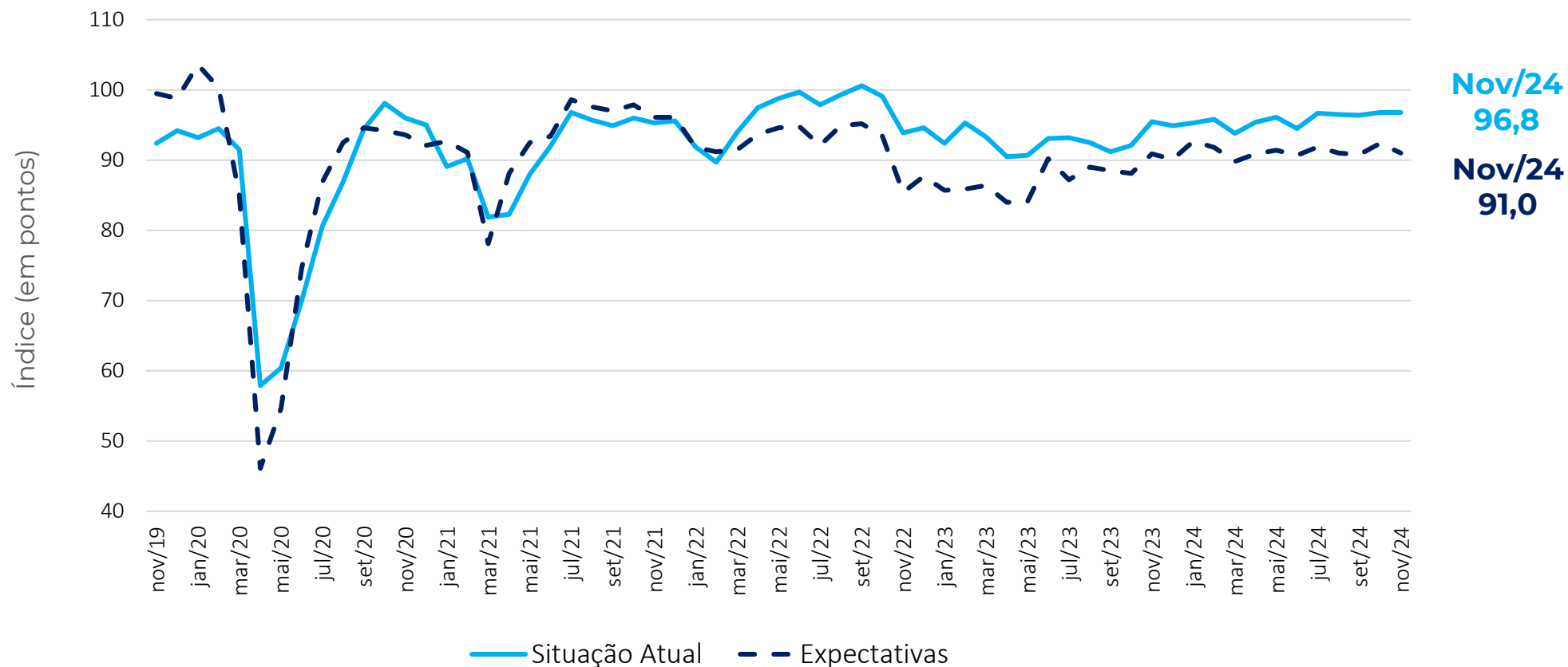

Em novembro, houve piora nas avaliações sobre expectativas futuras.

Nota: ISA, IE e IC-MPE possuem sazonalidades distintas. A dessazonalização destes é feita de forma independente. Logo, o IC-MPE dessazonalizado não é a média aritmética simples dos ISA e IE dessazonalizados, podendo superá-los (ou ficar abaixo) destes, em alguns meses.



# COMÉRCIO

Novembro 2024



# Comércio: Índice de Confiança (em pontos, dessazonalizado)

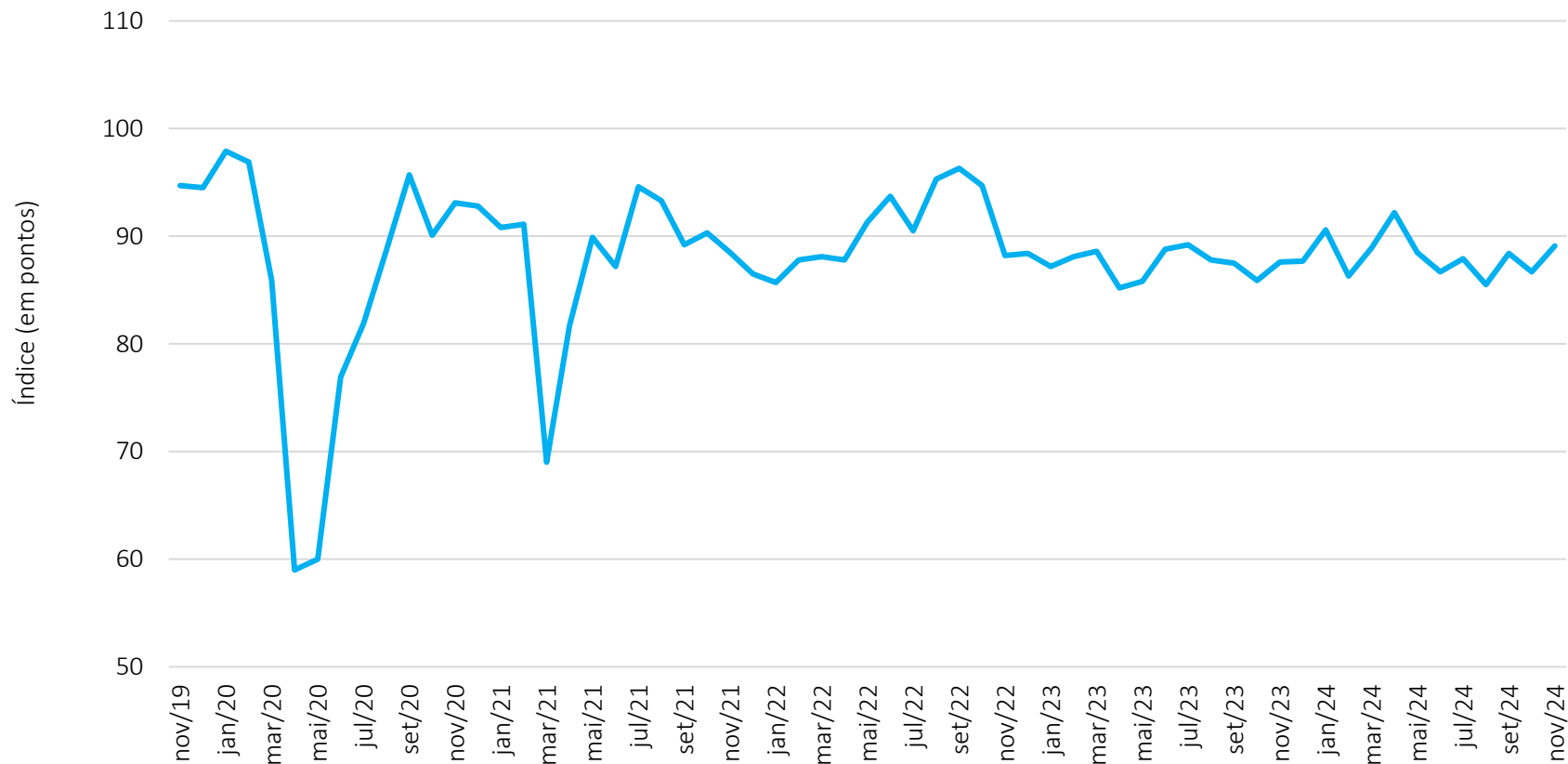

**Nov/24**  
**89,1**

**MPE Comércio**  
2,4 pontos

Contribuíram Positivamente

- Material para construção
- Varejo restrito
- Veículos, motos e peças

Contribuiu Negativamente

-

# Comércio: Situação Atual e Expectativa (em pontos, dessazonalizado)

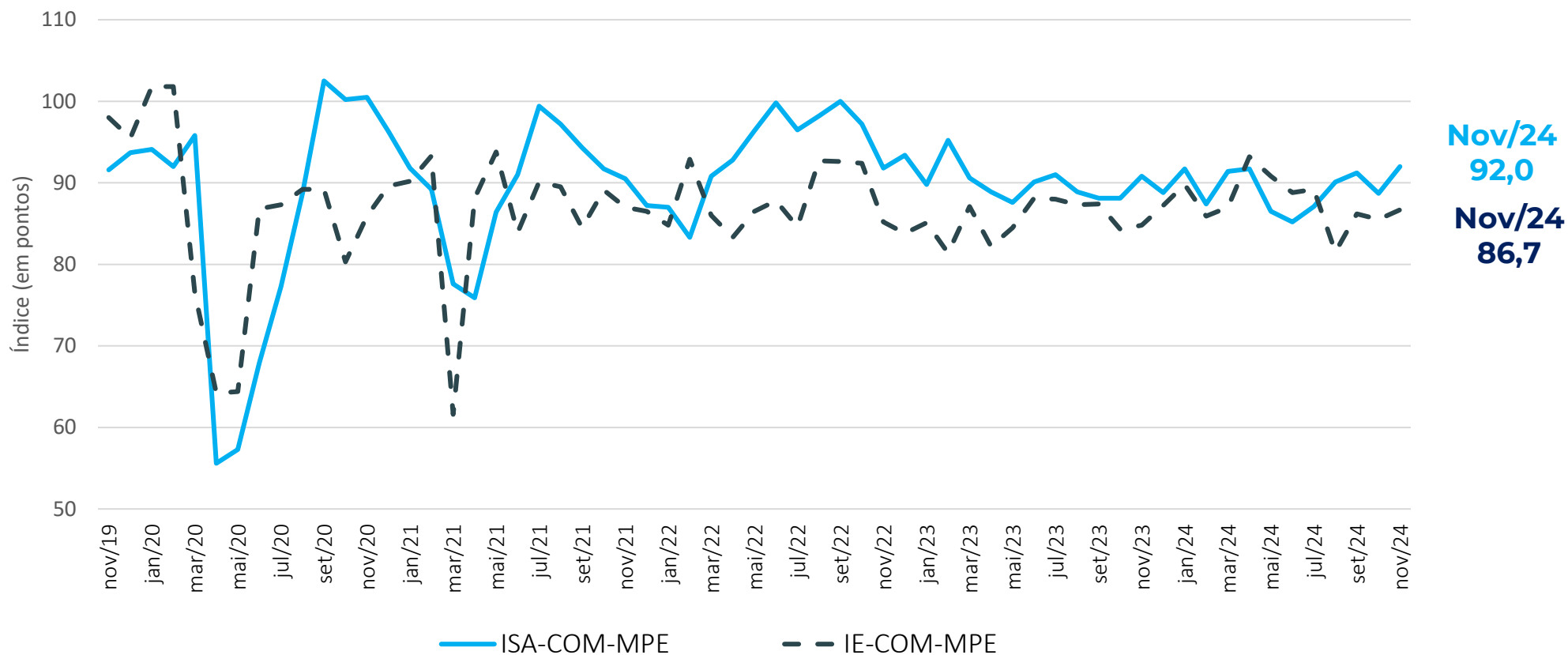

## Comércio: Resultado por região e variação mensal

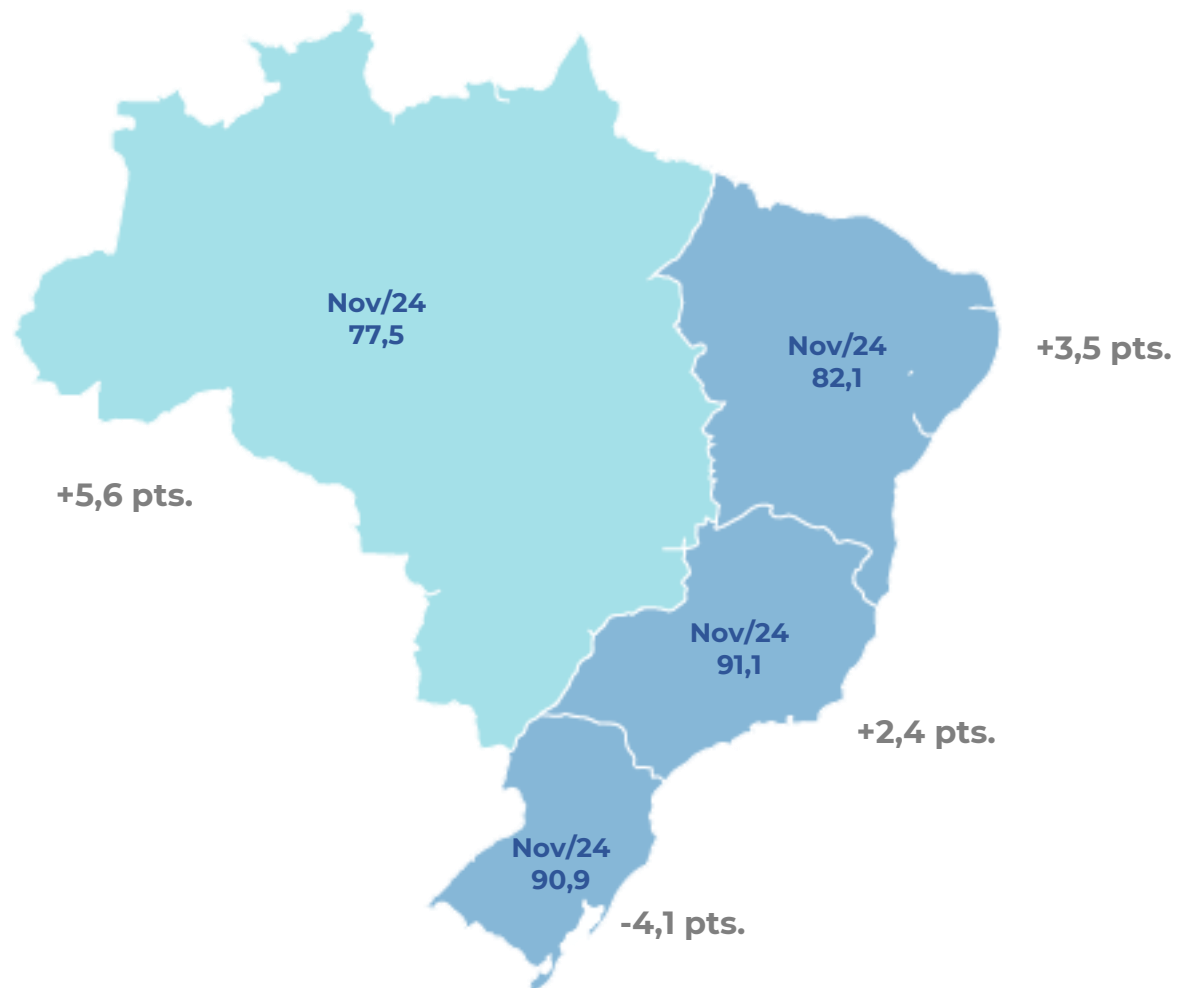

A confiança do Comércio avançou em três das quatro regiões.



## Variação mensal em pontos: ICOM MPE x ICOM Geral

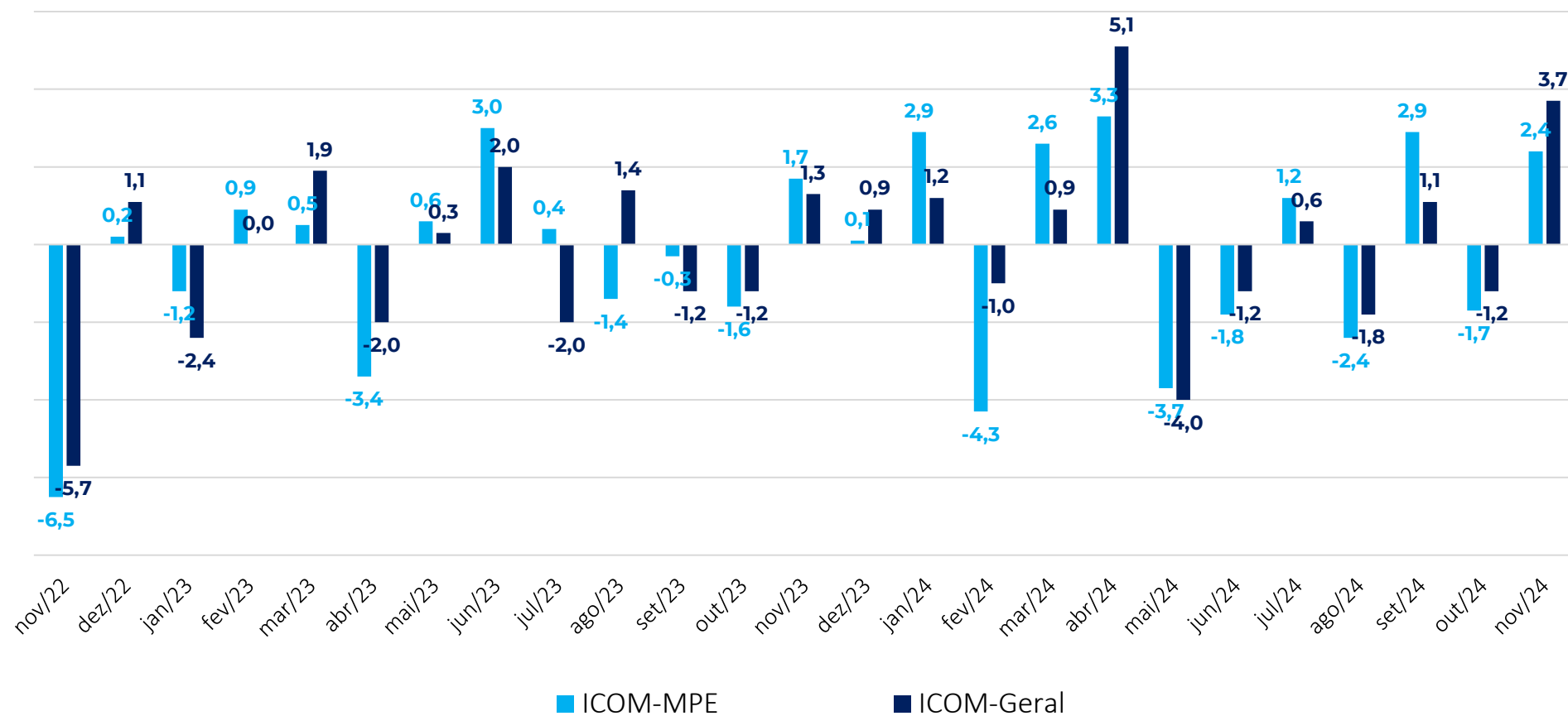

Em novembro, tanto o ICOM-MPE quanto o ICOM-Geral avançaram.



# SERVIÇOS

Novembro 2024

# Serviços: Índice de Confiança (em pontos, dessazonalizado)

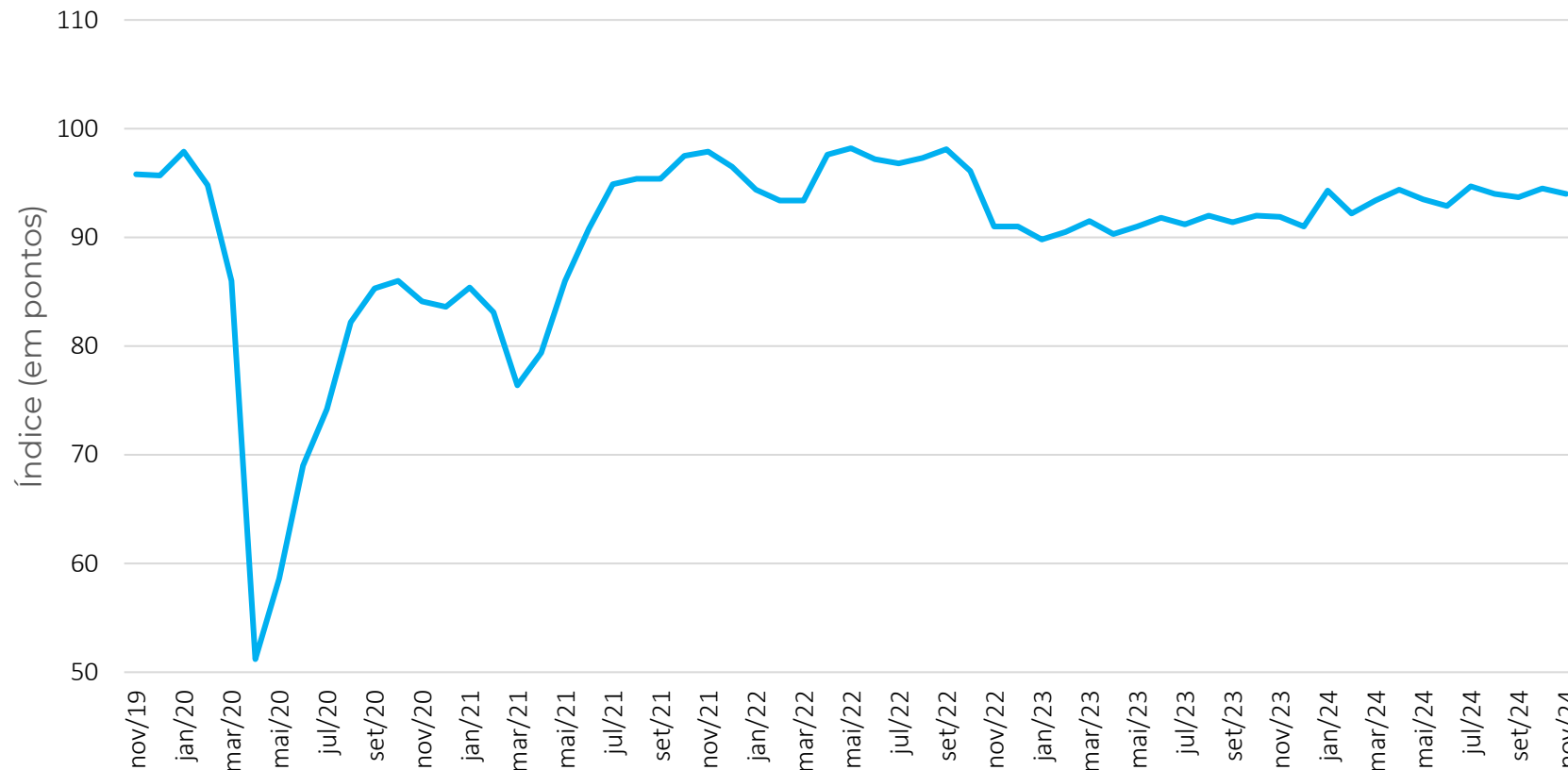

Nov/24  
94,0

MPE Serviços  
-0,5 ponto

Contribuíram Positivamente

Transporte  
Outros

Contribuíram Negativamente

Profissionais  
Famílias

# Serviços: Situação Atual e Expetativas (em pontos, dessazonalizado)

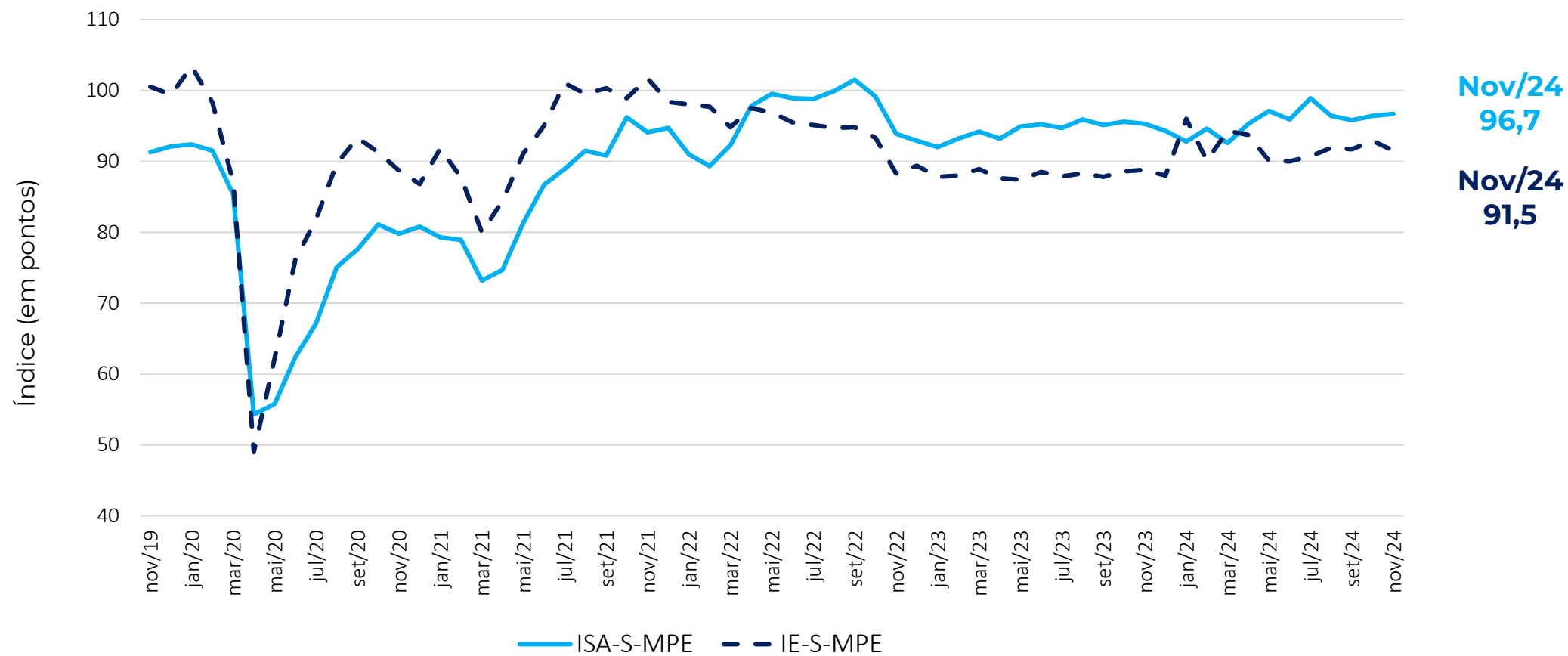

## Serviços: Resultado por região e variação mensal

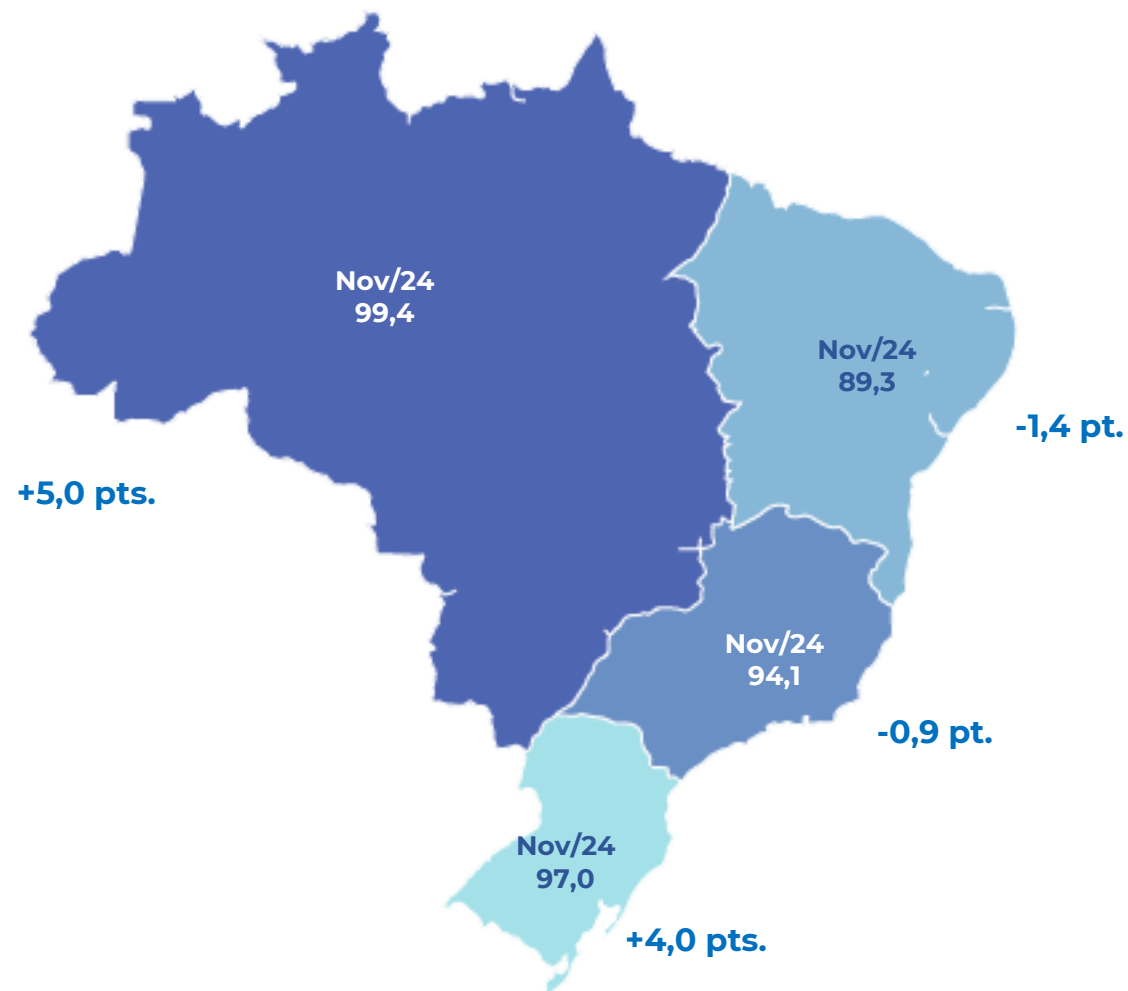

Em novembro, houve forte melhora na confiança de Serviços da região *Norte + Centro-Oeste e do Sul*

## Variação mensal em pontos: ICS MPE x ICS Geral

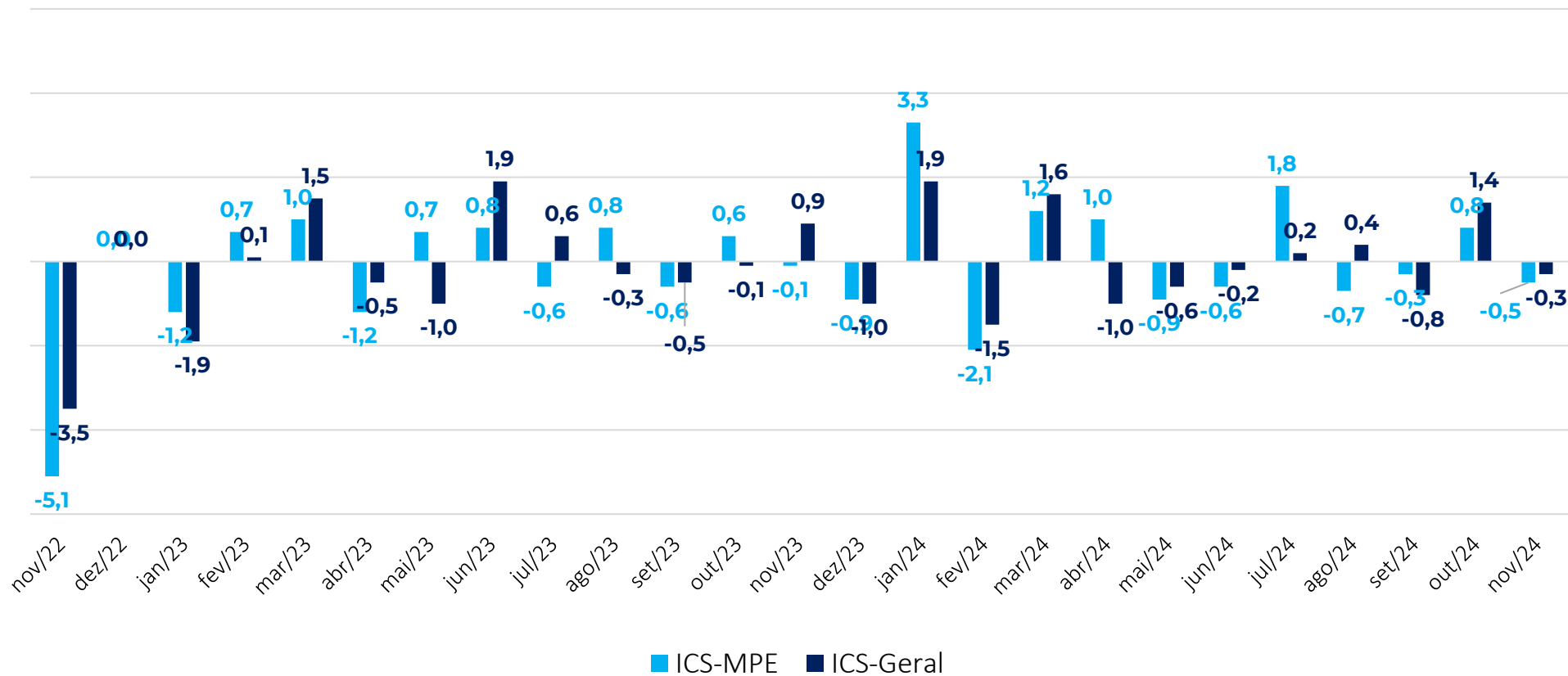

Tanto o ICS-MPE quanto o ICS-Geral recuaram no mês.



# INDÚSTRIA

Novembro 2024



# Indústria: Índice de Confiança (em pontos, dessazonalizado)

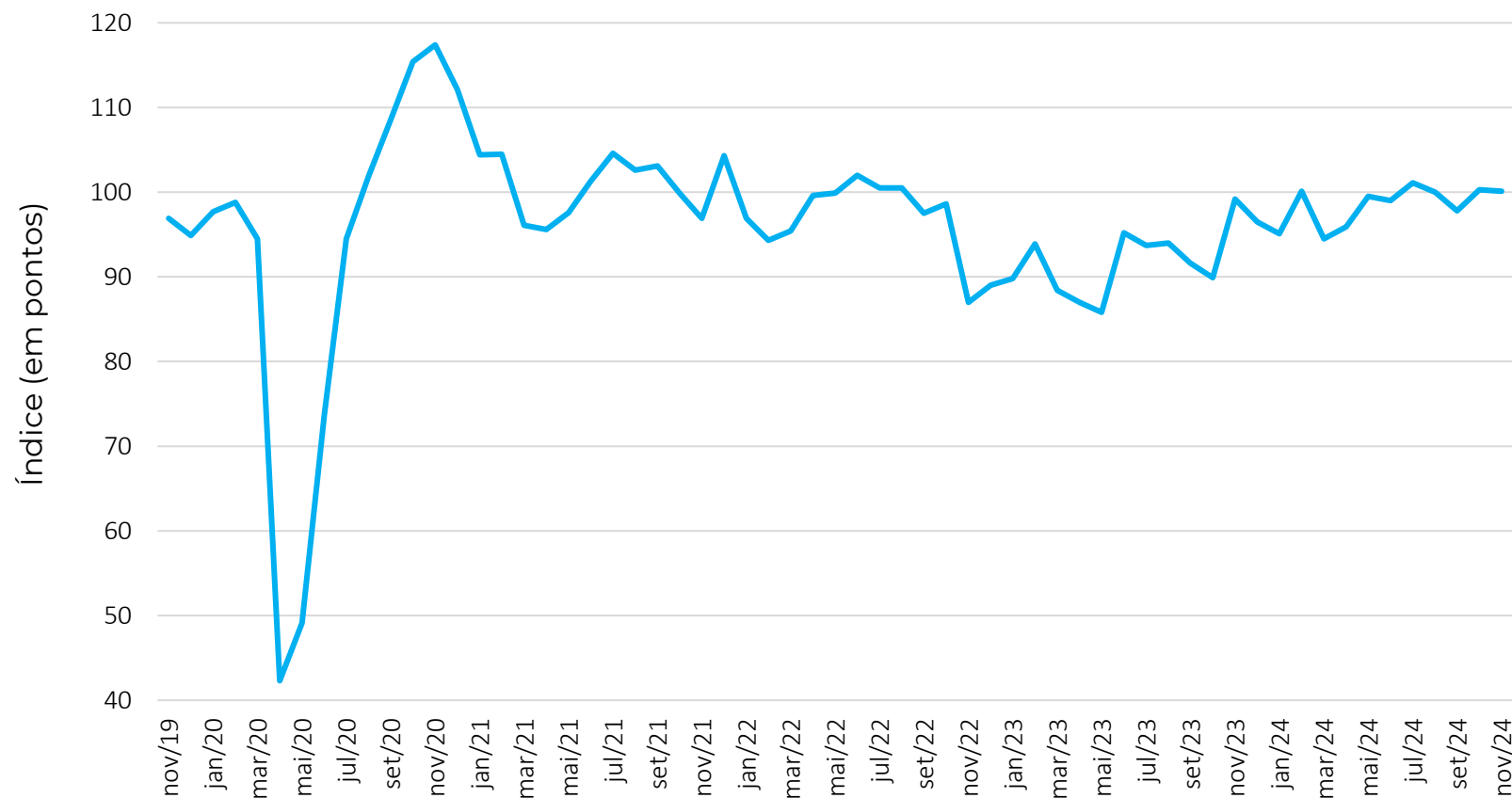

Nov/24  
100,1

**MPE Indústria**  
-0,2 ponto

Contribuíram Positivamente

**Alimentos**  
**Metalurgia e Produtos de metal**  
**Outros**

Contribuíram Negativamente

**Vestuário**  
**Refinos e produtos químicos**  
**Outros**



# Indústria: Situação Atual e Expectativas (em pontos, dessazonalizado)

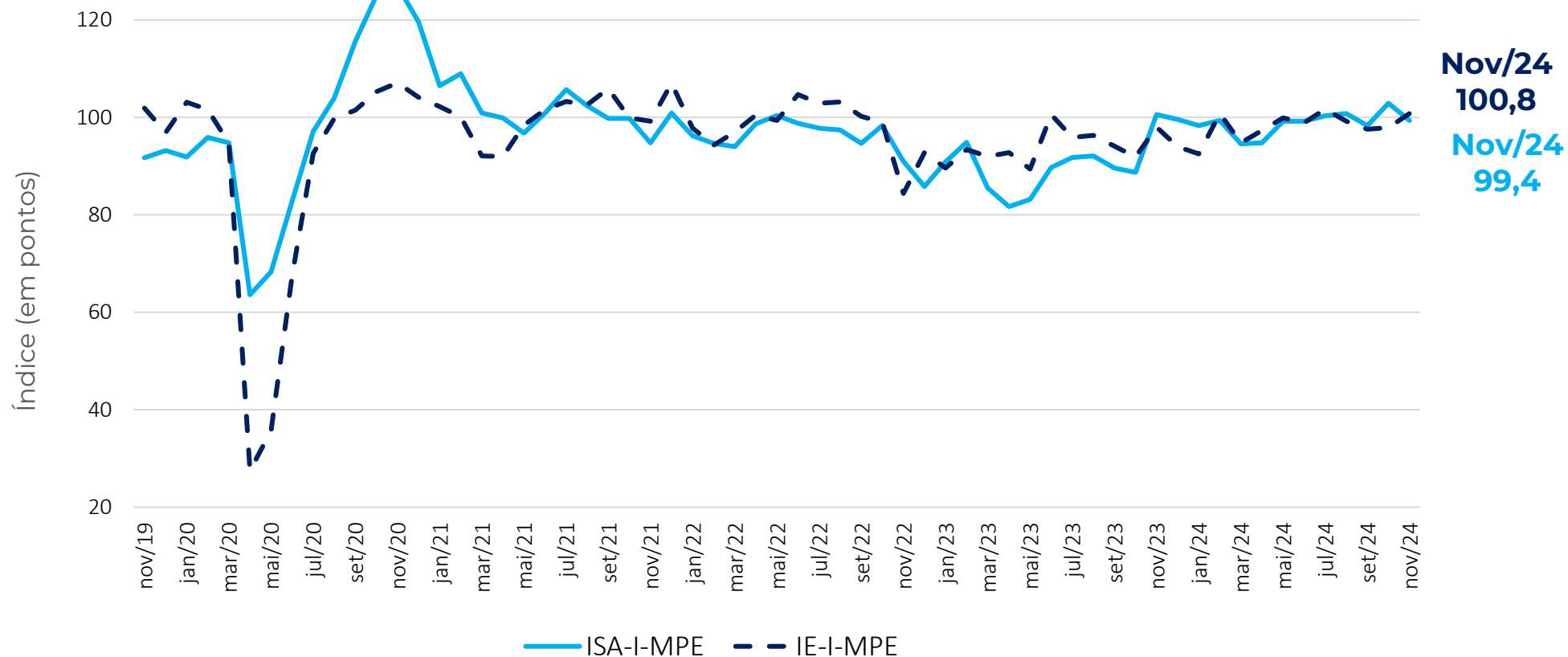

# Indústria: Resultado por Região e variação mensal

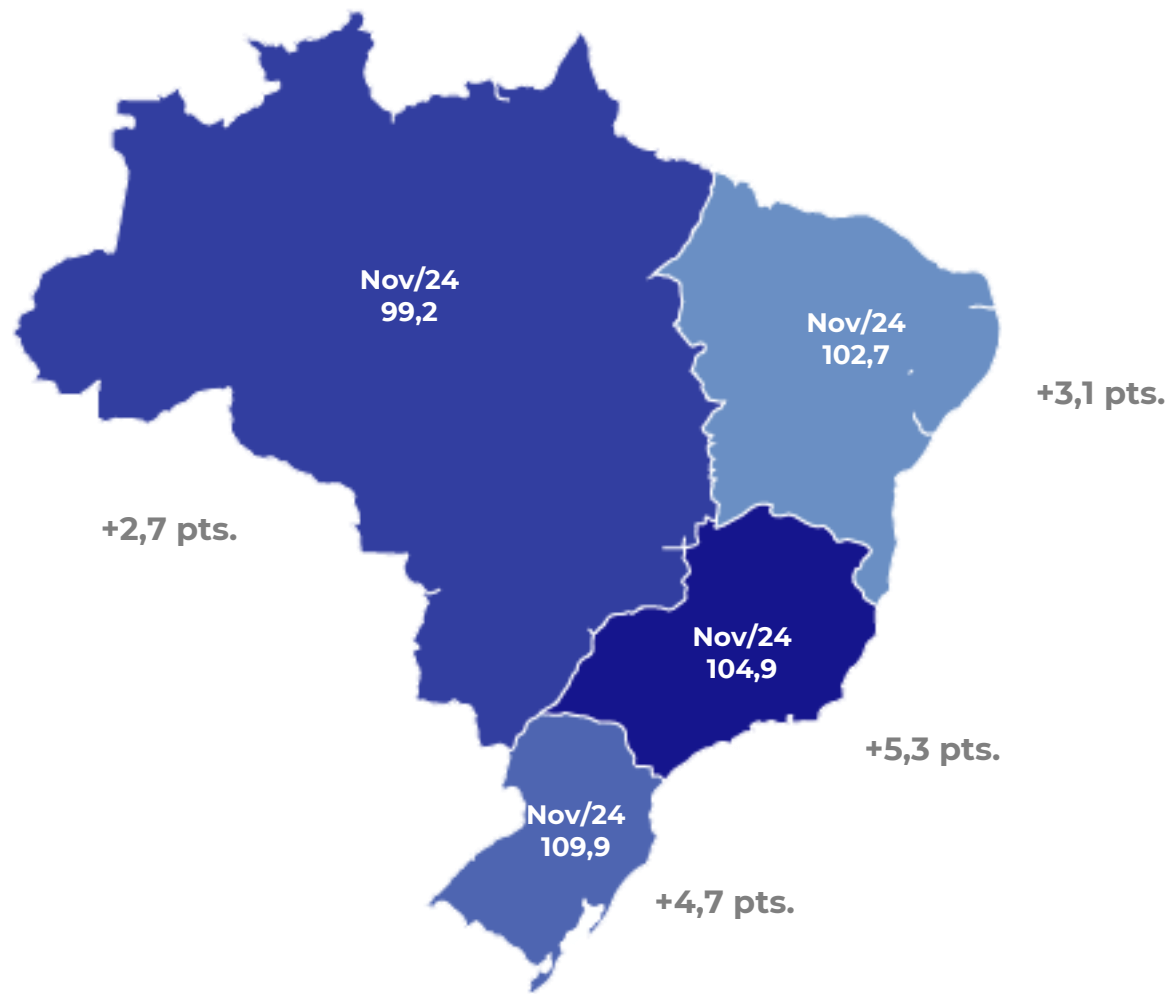

A confiança da Indústria registrou alta em todas as regiões

## Variação mensal em pontos: ICI-MPE x ICI-Geral

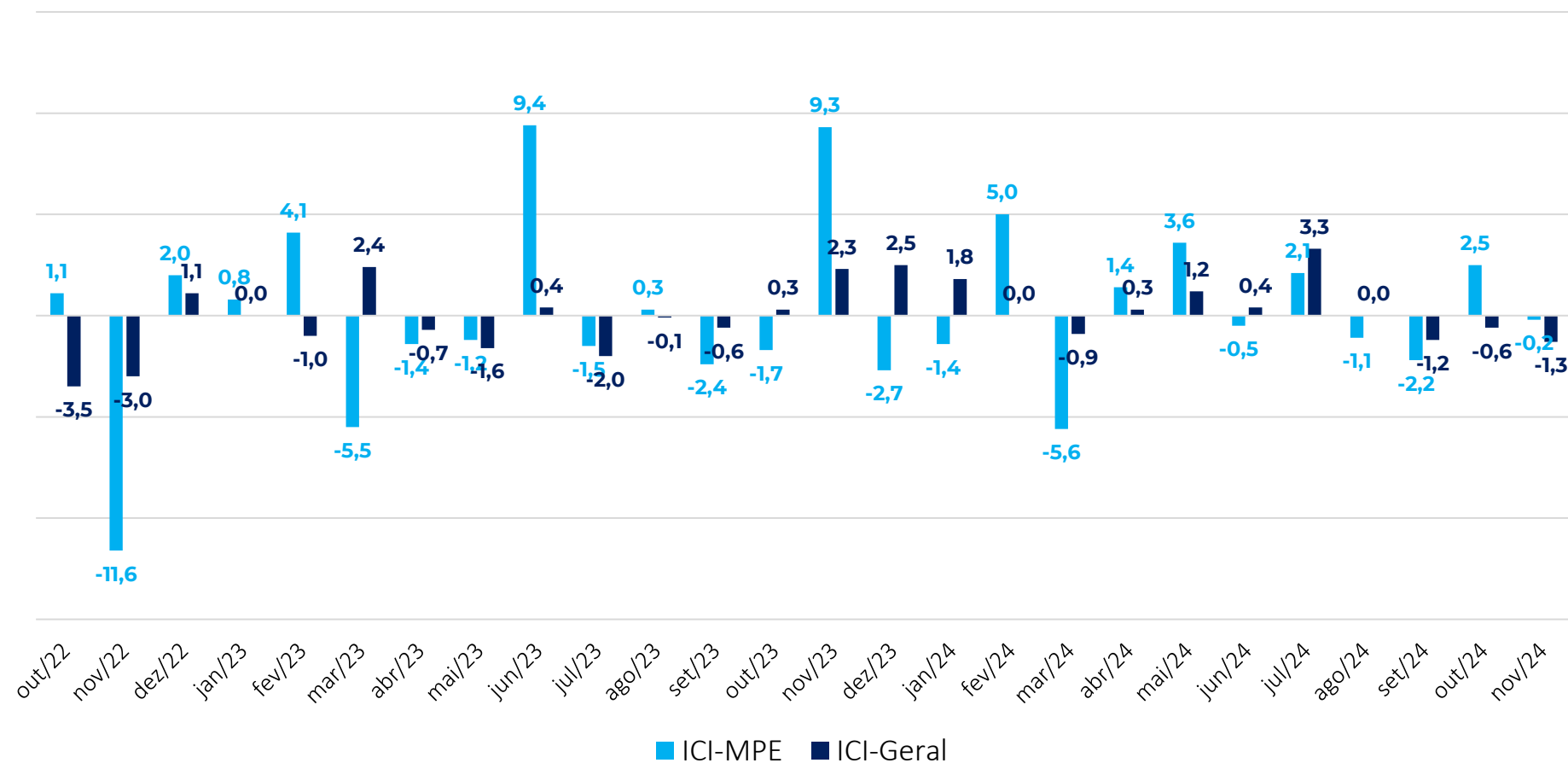

Em novembro, a queda na confiança foi maior no porte geral.

# ACESSO À CRÉDITO

Novembro 2024

## Resultados: Crédito, Comércio (%)

Como você avalia o grau de exigência para acesso ao crédito por sua empresa no momento?

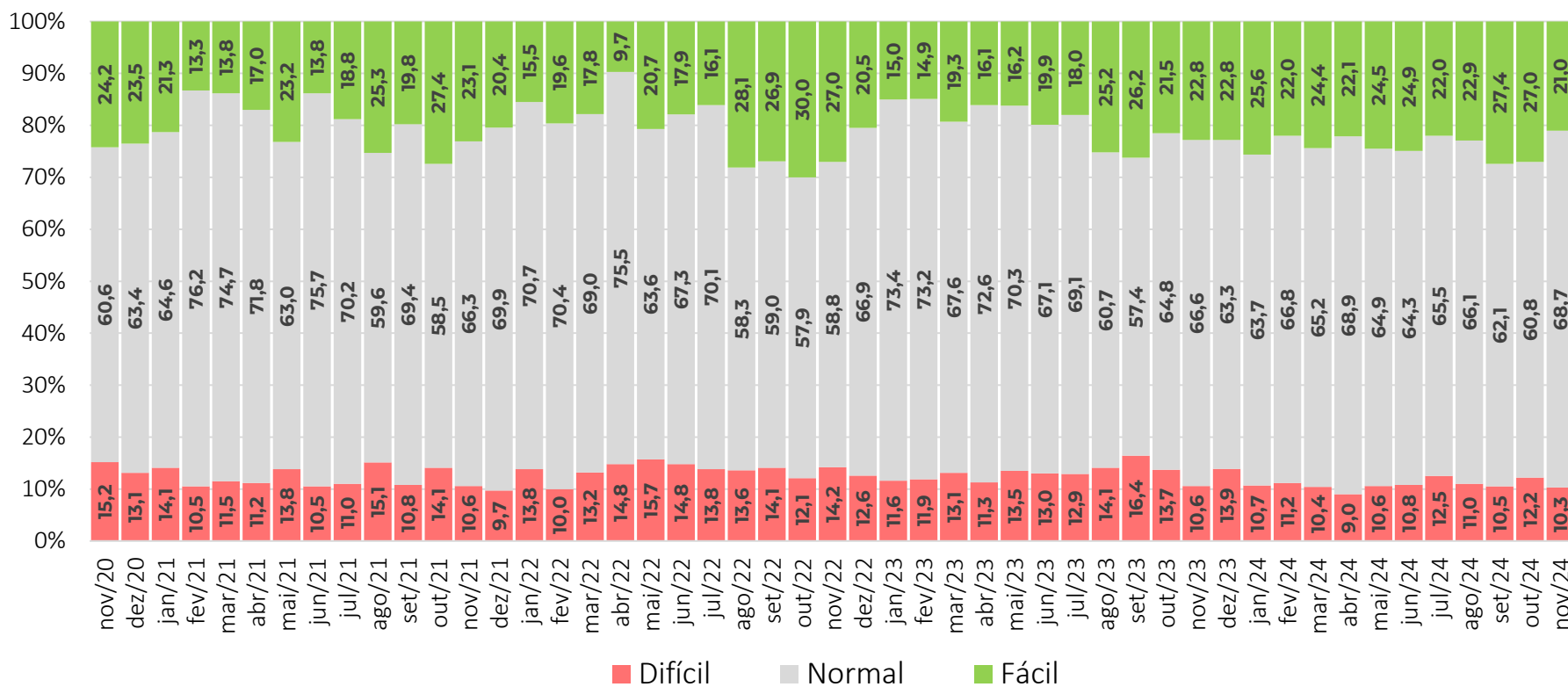

A proporção de empresas do Comércio que consideram que está **fácil** obter crédito recuou 6,0 p.p. em relação ao mês passado.

# Resultados: Crédito, Serviços (%)

Como você avalia o grau de exigência para acesso ao crédito por sua empresa no momento?

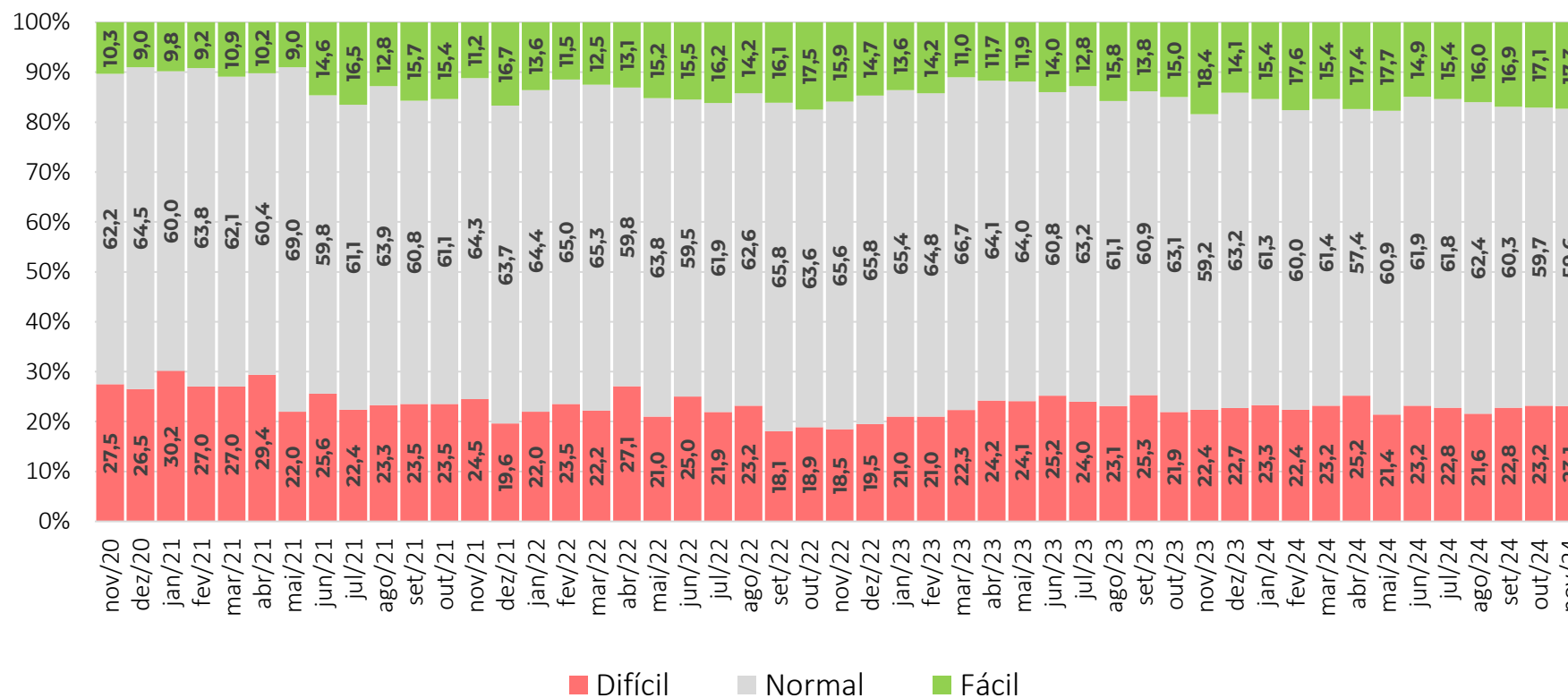

A proporção de empresas de Serviços que consideram que está **fácil** obter crédito avançou levemente em relação ao mês passado.

## Resultados: Crédito, Indústria (%)

O grau de exigência para a concessão ou renovação de empréstimos bancários no momento está?

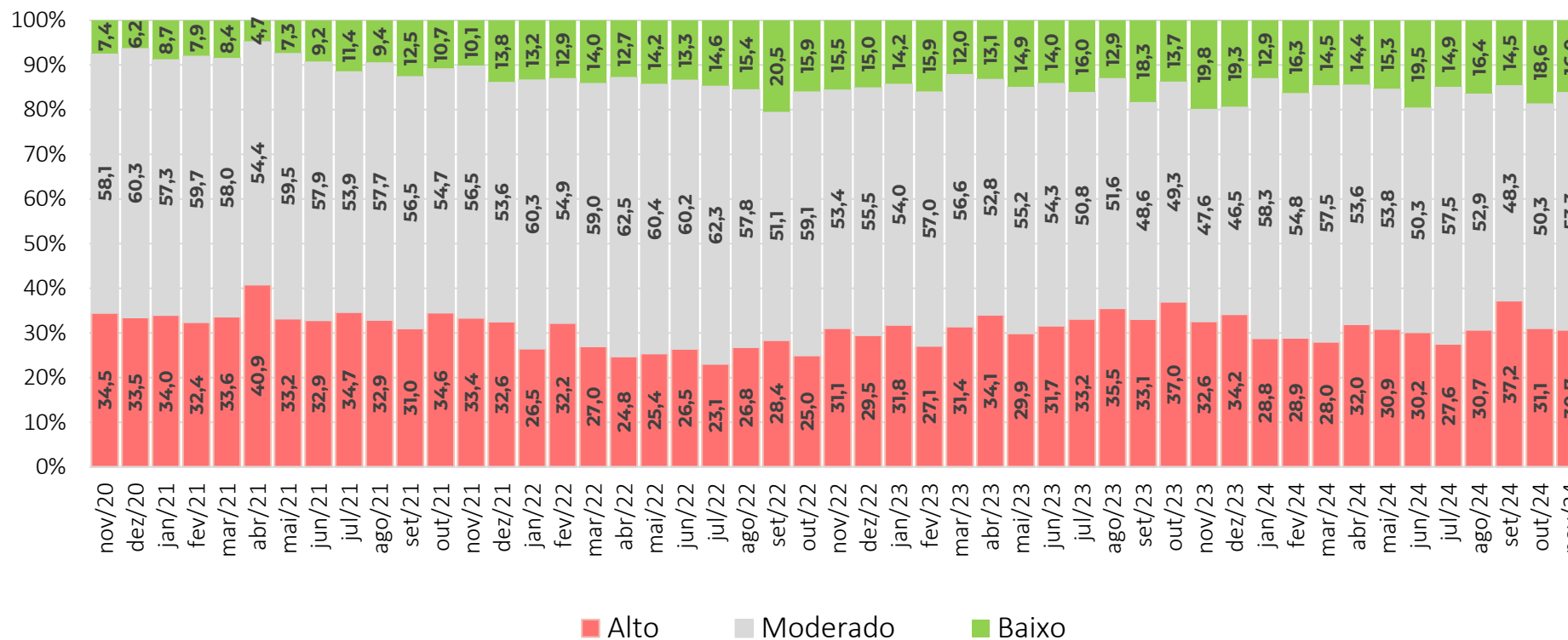

Em novembro, a proporção de empresas da Indústria que percebe o grau de exigência como **baixo** recuou em 2,6 p.p.

# Resultados: Crédito (em pontos) (em pontos, dessazonalizado)

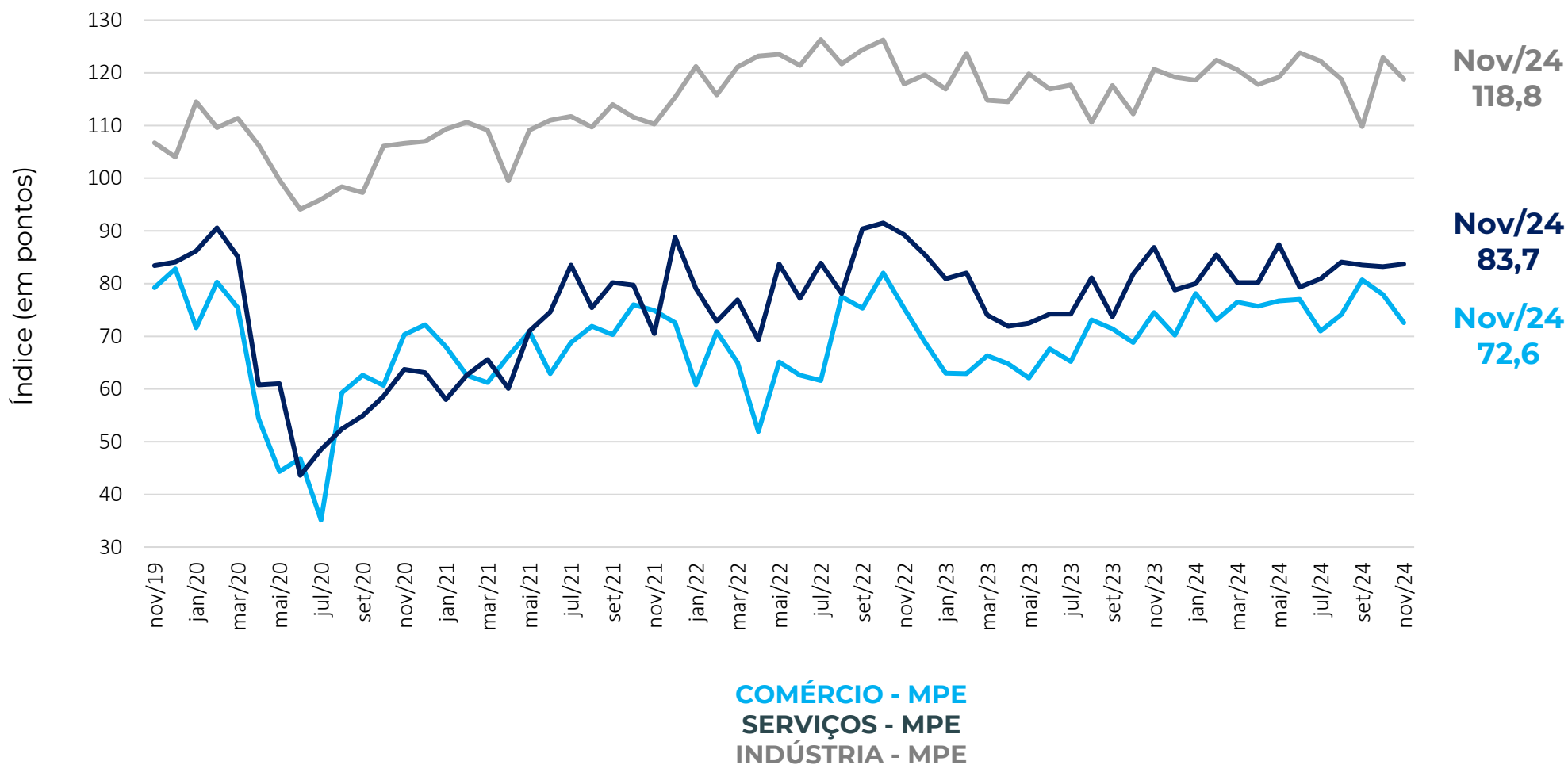

Nota: a composição do indicador é (100 + resposta favorável – desfavorável), a partir dos dados padronizados, com a média de Ago2010 a 2015. O ajuste sazonal é feito em cada série específica. Então, não é possível calcular a partir das parcelas brutas de forma direta.



# Resultados: Crédito (em pontos) (em pontos, dessazonalizado)

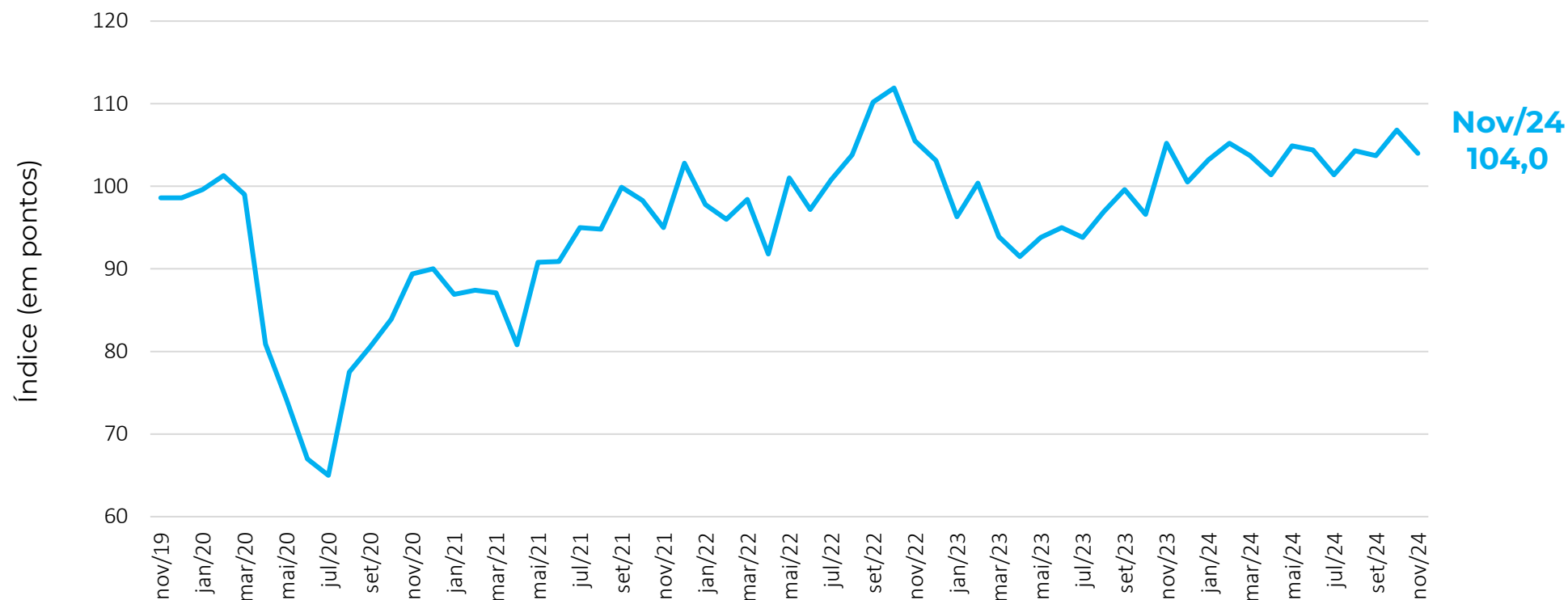

**AGREGADO - MPE**

Nota: a composição do indicador é (100 + resposta favorável – desfavorável), a partir dos dados padronizados, com a média de Ago2010 a 2015. O ajuste sazonal é feito em cada série específica. Então, não é possível calcular a partir das parcelas brutas de forma direta.

# EMPREGO PREVISTO

Novembro 2024

# Resultados: Emprego Previsto, Comércio (%)

Como evoluirá o número de pessoas empregadas por sua empresa nos próximos três meses?

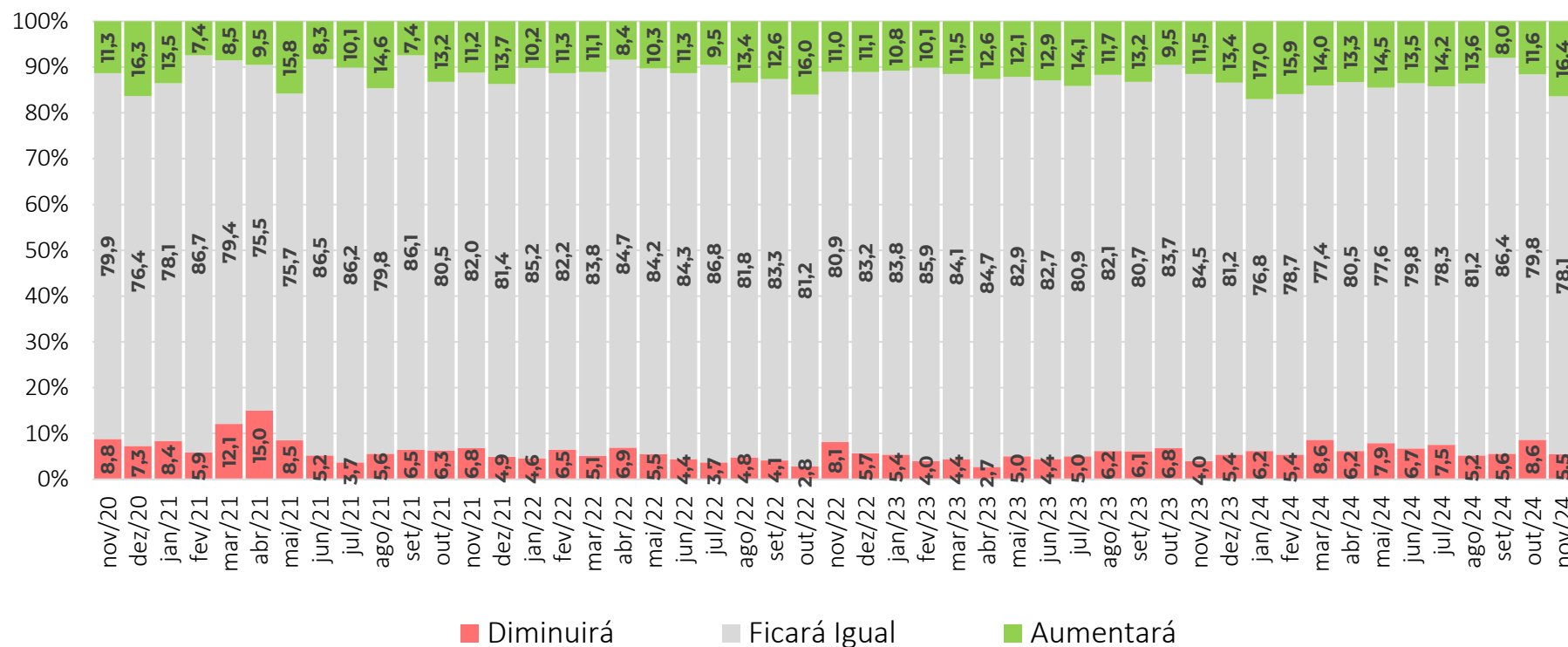

Em novembro, a parcela das empresas do Comércio que acredita que as contratações **aumentarão** aumentou em 4,8 p.p.

# Resultados: Emprego Previsto, Serviços (%)

Como evoluirá o número de pessoas empregadas por sua empresa nos próximos três meses?

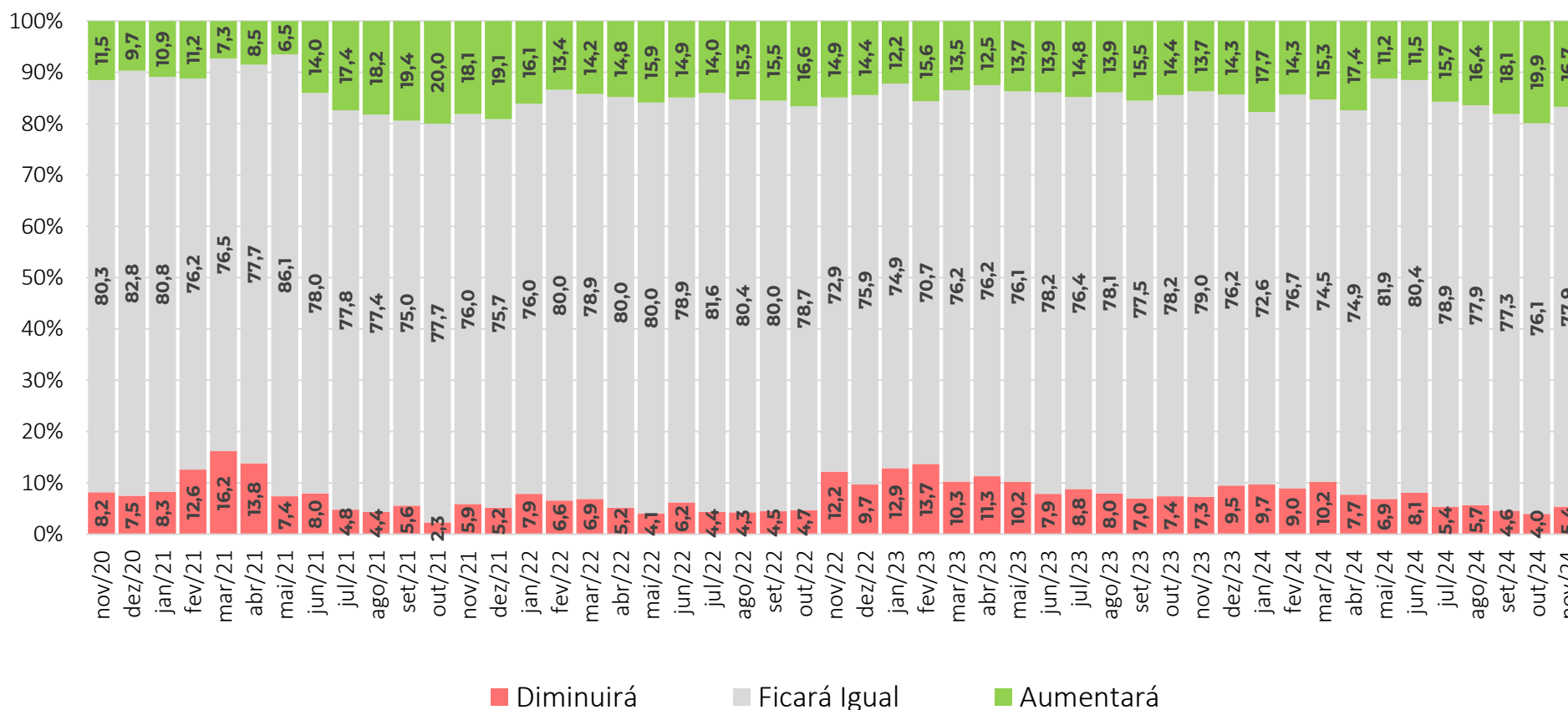

A parcela de empresas de Serviços que acredita que o número de pessoas empregadas **aumentará** recuou em 3,2 p.p.

# Resultados: Emprego Previsto, Indústria (%)

Pessoal ocupado previsto para o trimestre seguinte, comparado com o do trimestre anterior.

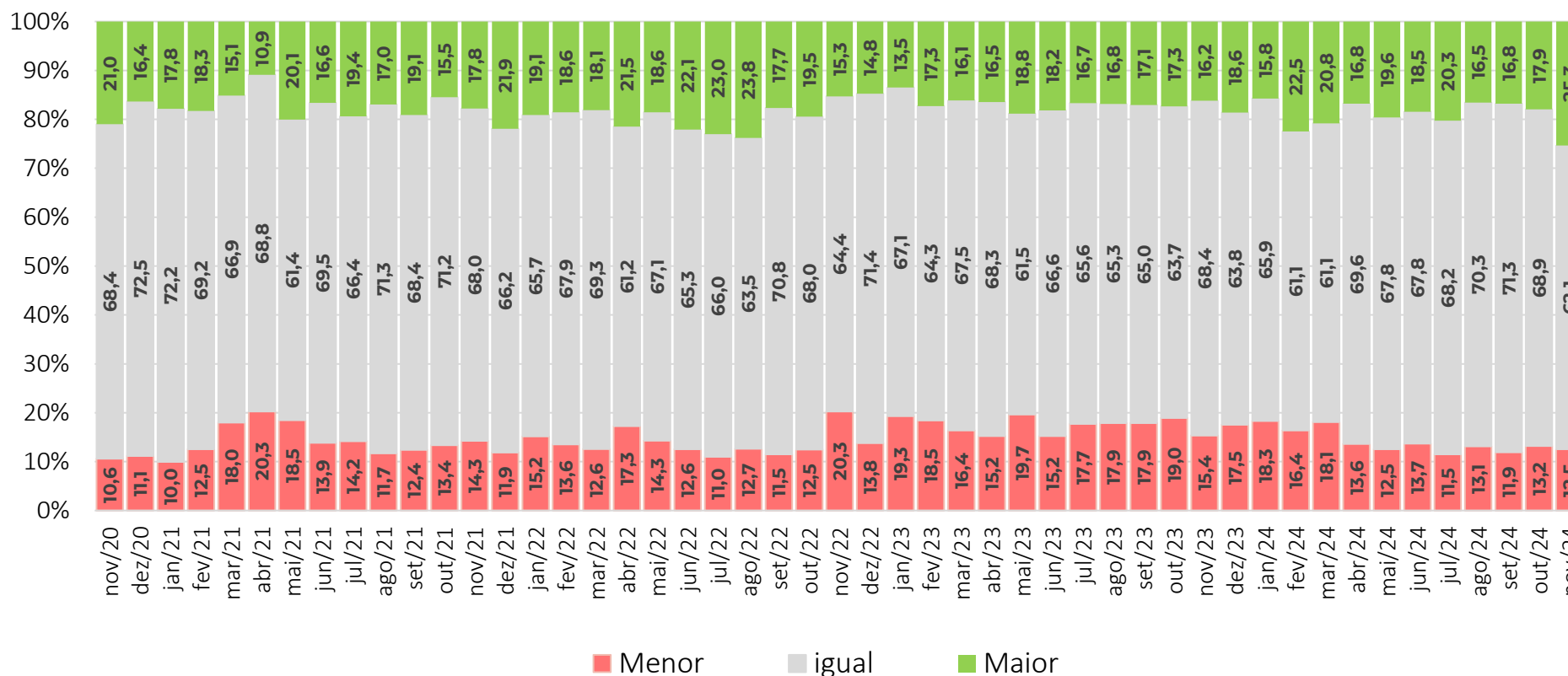

A previsão de que o emprego será **maior** na Indústria avançou 7,4 p.p. em novembro.

# Resultados: Emprego Previsto (em pontos) (em pontos, dessazonalizado)

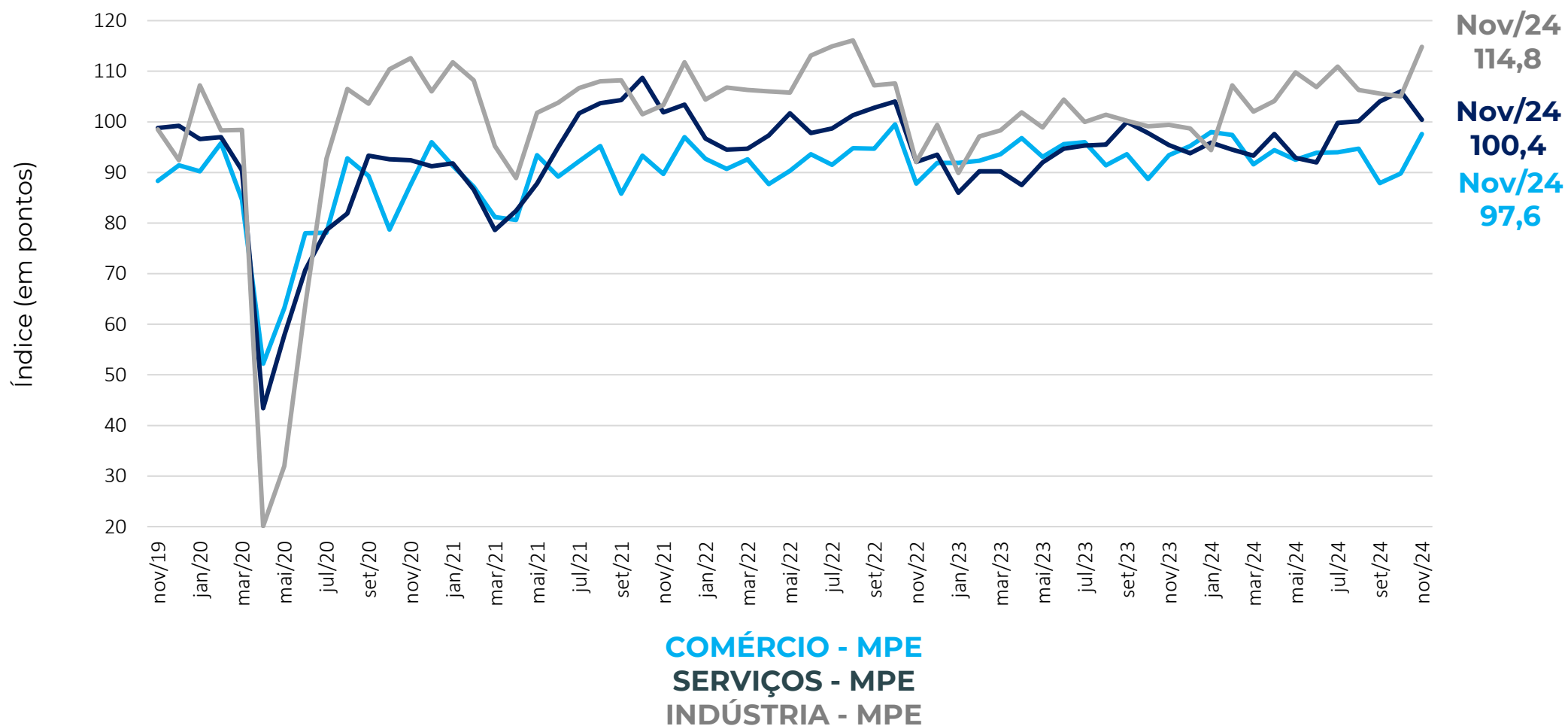

Nota: a composição do indicador é (100 + resposta favorável – desfavorável), a partir dos dados padronizados, com a média de Ago2010 a 2015. O ajuste sazonal é feito em cada série específica. Então, não é possível calcular a partir das parcelas brutas de forma direta.

# Resultados: Emprego Previsto (em pontos) (em pontos, dessazonalizado)

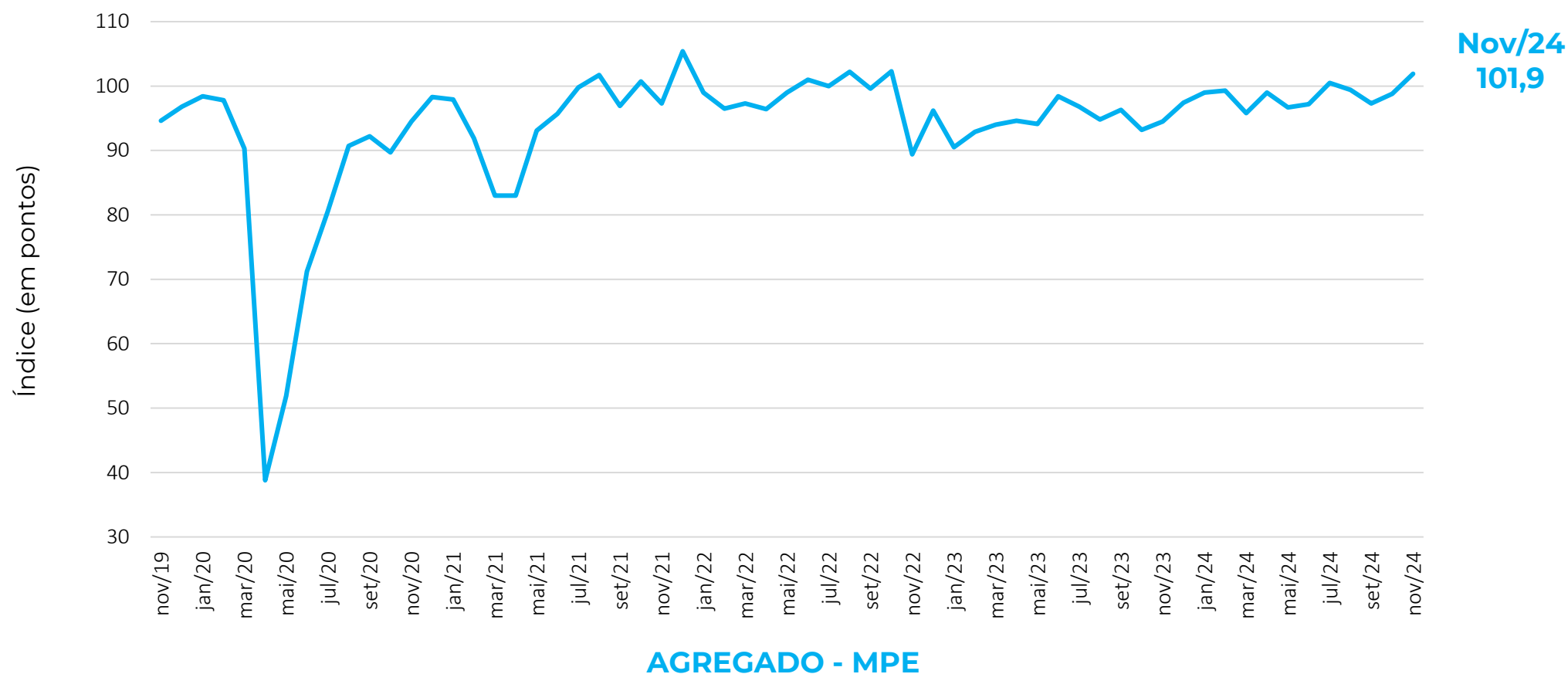

Nota: a composição do indicador é (100 + resposta favorável – desfavorável), a partir dos dados padronizados, com a média de Ago2010 a 2015. O ajuste sazonal é feito em cada série específica. Então, não é possível calcular a partir das parcelas brutas de forma direta.

# Realização

A pesquisa **Sondagem Econômica MPE** é um produto da **Unidade de Gestão Estratégica e Inteligência** do Sebrae Nacional, com apoio da **Fundação Getulio Vargas**.

## Equipe UGE

Marco Aurélio Bedê [marco.bede@sebrae.com.br](mailto:marco.bede@sebrae.com.br)

Dênis Nunes [denis.pedro@sebrae.com.br](mailto:denis.pedro@sebrae.com.br)

## Equipe FGV

Luiz Gustavo Medeiros Barbosa

Aloisio Campelo Jr

Viviane Seda Bittencourt

Marcel Levi

Patricia Meziat Pina

Anna Carolina Gouveia

Ique Lavatori

Raphael Vianna

Carlos André Vieira

