

# BOLETIM MENSAL SONDAGEM ECONÔMICA MPE

SEBRAE – FGV

Boletim Janeiro/2025

05/02/2025



**SEBRAE**

# O que é Pesquisado?



## Indústria

- Demanda Atual
- Nível de estoques
- Situação Atual Negócios
- Crédito
- Nível Utilização Capacidade Instalada (NUCI)
- Demanda Prevista
- Produção Prevista
- Emprego Previsto
- Tendência dos Negócios

## Serviços

- Volume de Demanda Atual
- Situação Atual Negócios
- Crédito
- Nível Utilização Capacidade Instalada (NUCI)
- Demanda Prevista
- Faturamento Previsto
- Emprego Previsto
- Tendência dos Negócios

## Comércio

- Volume de Demanda Atual
- Volume de Compras Atual
- Situação Atual Negócios
- Crédito
- Vendas Previstas
- Volume de Compras Previsto
- Emprego Previsto
- Tendência dos Negócios

# Cálculo dos Índices



**Índice de Situação Atual (ISA)\***  
(Média dos quesitos de Situação dos Negócios e Demanda Atual)

**Índice de Expectativas (IE)\***  
(Média dos quesitos de Tendência dos Negócios e Demanda Prevista)

**Índice de Confiança (IC)**  
(Média dos quatro quesitos que compõe ISA e IE)

ISA - MPE

IE - MPE

**IC-MPE**

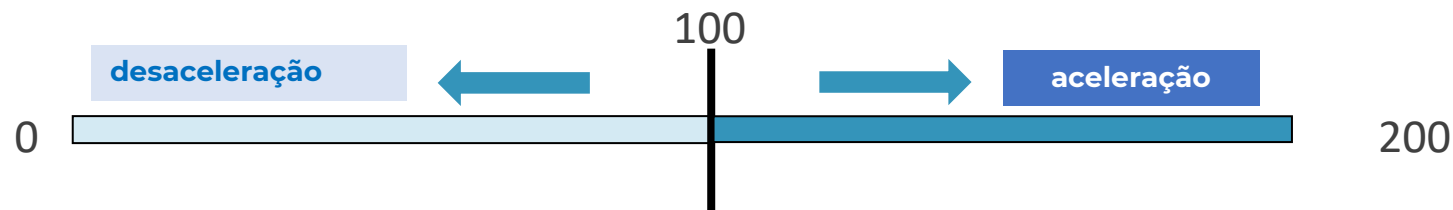

O IC-MPE é a média simples dos índices de Situação Atual (ISA) e Expectativas (IE), previamente ajustados sazonalmente para as MPEs.

\* Na Sondagem da Indústria, o Indicador de Estoques também faz parte do ISA (Índice de Situação Atual) e o Indicador de Emprego Previsto, faz parte do IE (Índice de Expectativas).

# ANÁLISE GERAL

Janeiro 2025

## Destaques - Janeiro 2025



### Índice de Confiança das MPE (IC-MPE) avançou em janeiro de 2025:

- O **IC-MPE (Ind. + Com. + Serv.): +0,2 ponto**
  - MPE do Comércio: **+0,1 ponto**
  - MPE de Serviços: **-1,6 ponto**
  - MPE da Ind. de Transformação: **-1,4 ponto**
- **MPE Comércio:** a leve alta da confiança observada no setor ocorreu, principalmente, devido ao avanço nos indicadores de volume de demanda atual e situação atual dos negócios.
- **MPE Serviços:** a queda da confiança observada no setor ocorreu, principalmente, devido aos indicadores de situação atual dos negócios e demanda prevista.
- **MPE Indústria de Transformação:** a queda da confiança observada no setor ocorreu, principalmente, devido aos indicadores de situação atual dos negócios e demanda interna prevista.

# Resultados: IC-MPE (em pontos, dessazonalizado)

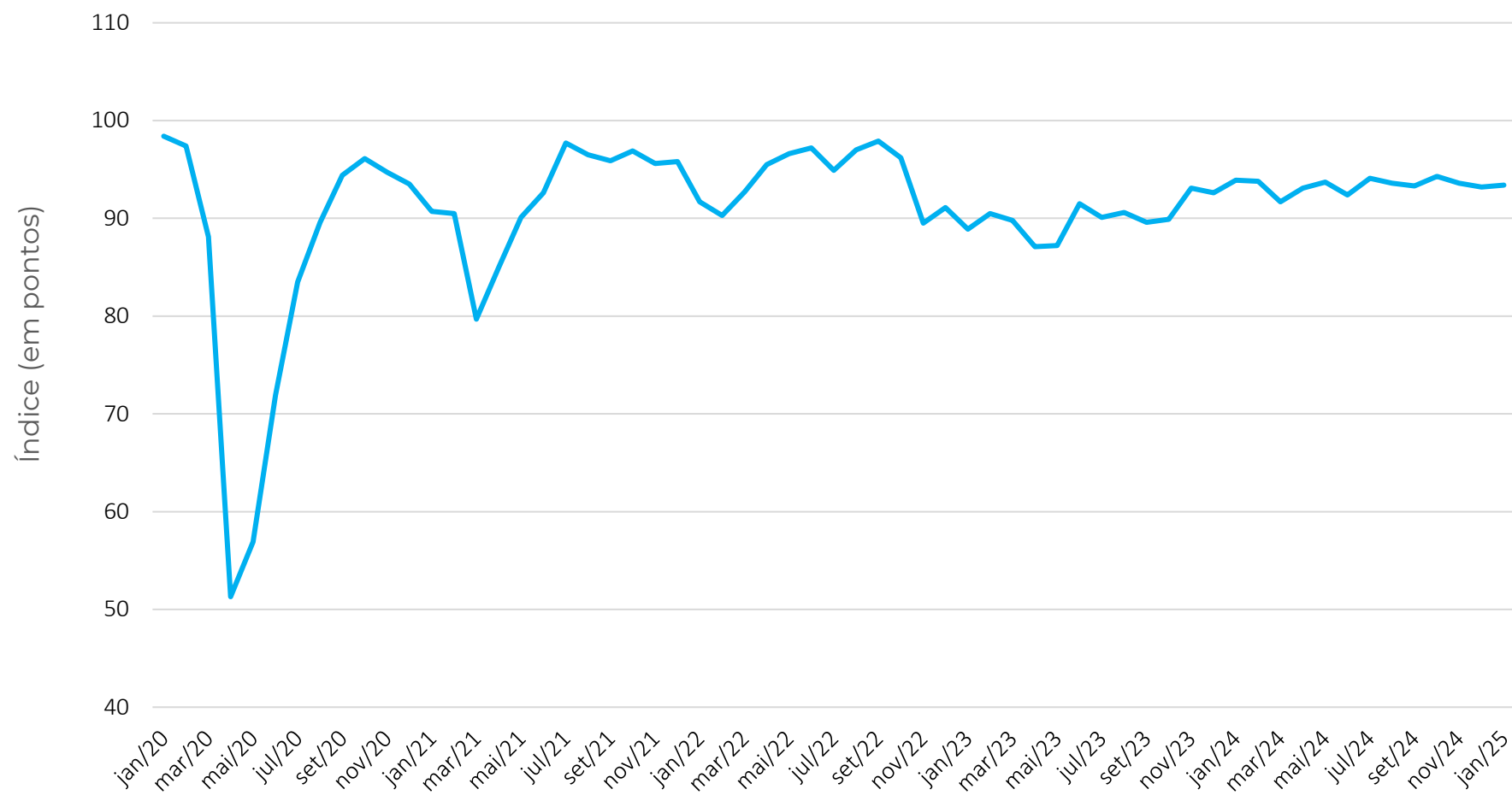

**Jan/25  
93,4**

Mês	IC-MPE
jan/23	88,9
fev/23	90,5
mar/23	89,8
abr/23	87,1
mai/23	87,2
jun/23	91,5
jul/23	90,1
ago/23	90,6
set/23	89,6
out/23	89,9
nov/23	93,1
dez/23	92,6
jan/24	93,9
fev/24	93,8
mar/24	91,7
abr/24	93,1
mai/24	93,7
jun/24	92,4
jul/24	94,1
ago/24	93,6
set/24	93,3
out/24	94,3
nov/24	93,6
dez/24	93,2
jan/25	93,4

# Resultados: IC-MPE x IC-Geral (em pontos, dessazonalizado)

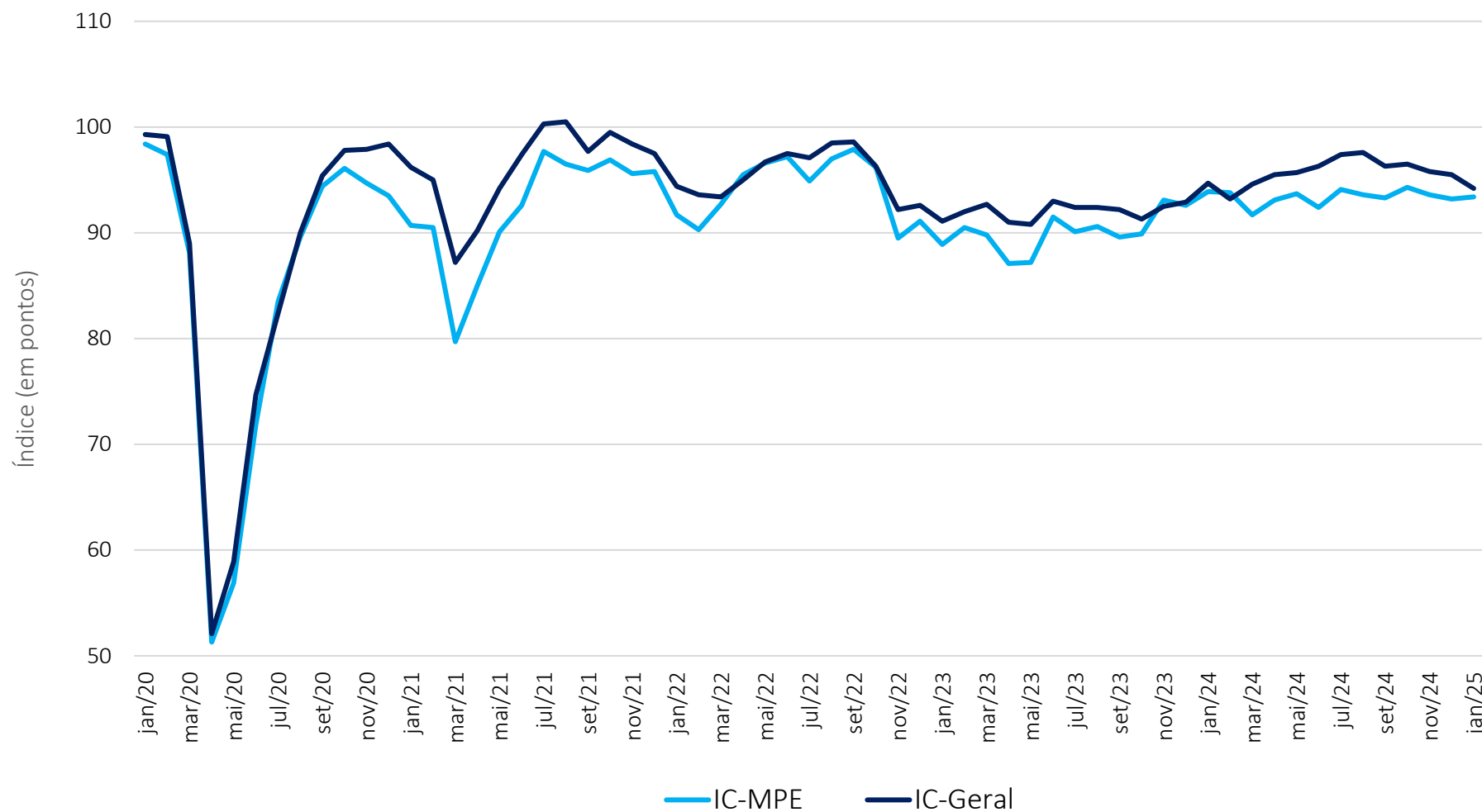

Jan/25  
94,2

Jan/25  
93,4

Em janeiro, IC-MPE cresceu e o IC-Geral recuou.

## Variação mensal em pontos: IC-MPE x IC-Geral

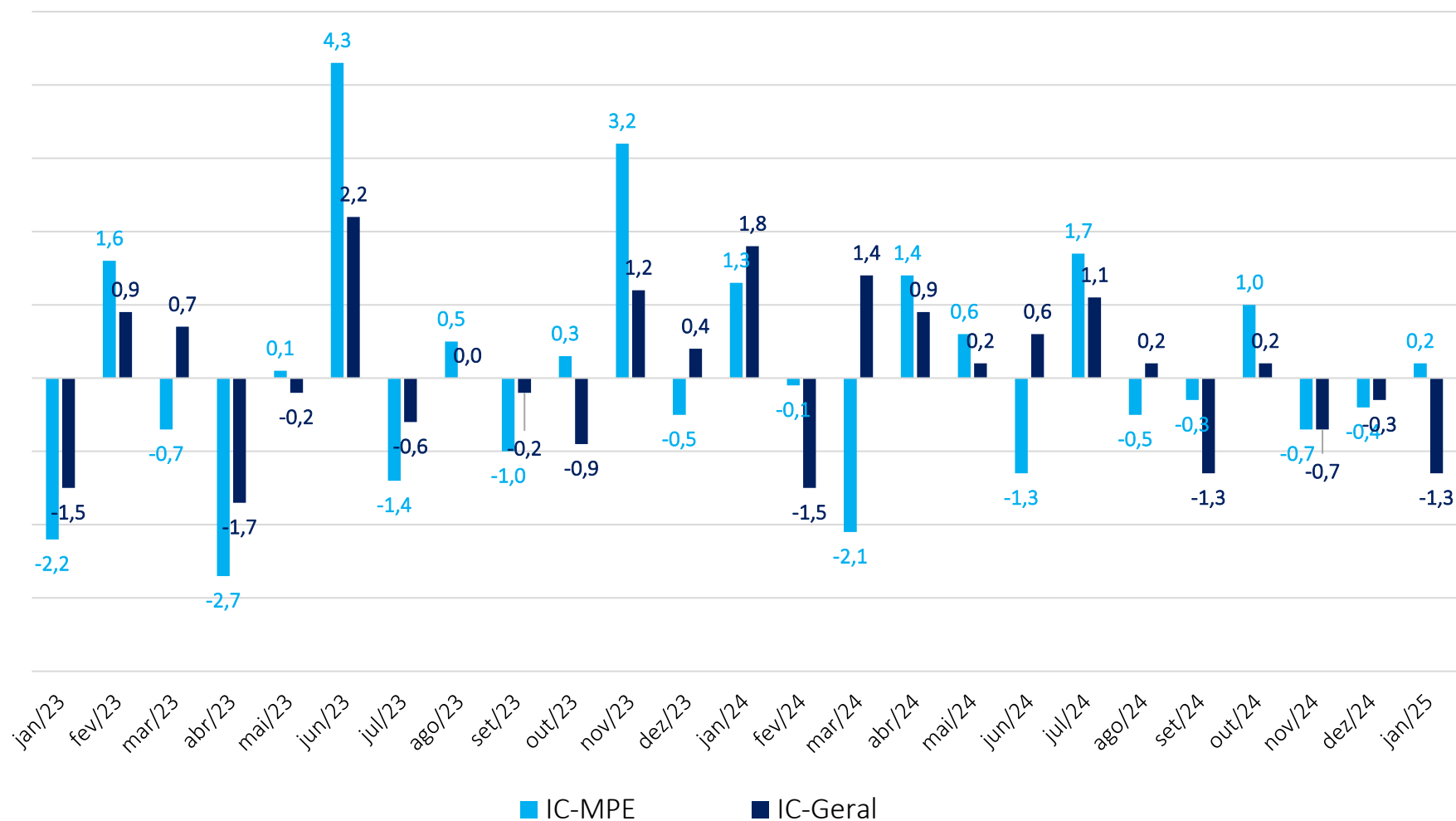

O Índice de Confiança das MPE (IC-MPE) avançou 0,2 ponto, e o Índice de Confiança Geral (IC-Geral) recuou 1,3 ponto.



# IC-MPE por Região (em pontos, dessazonalizado)

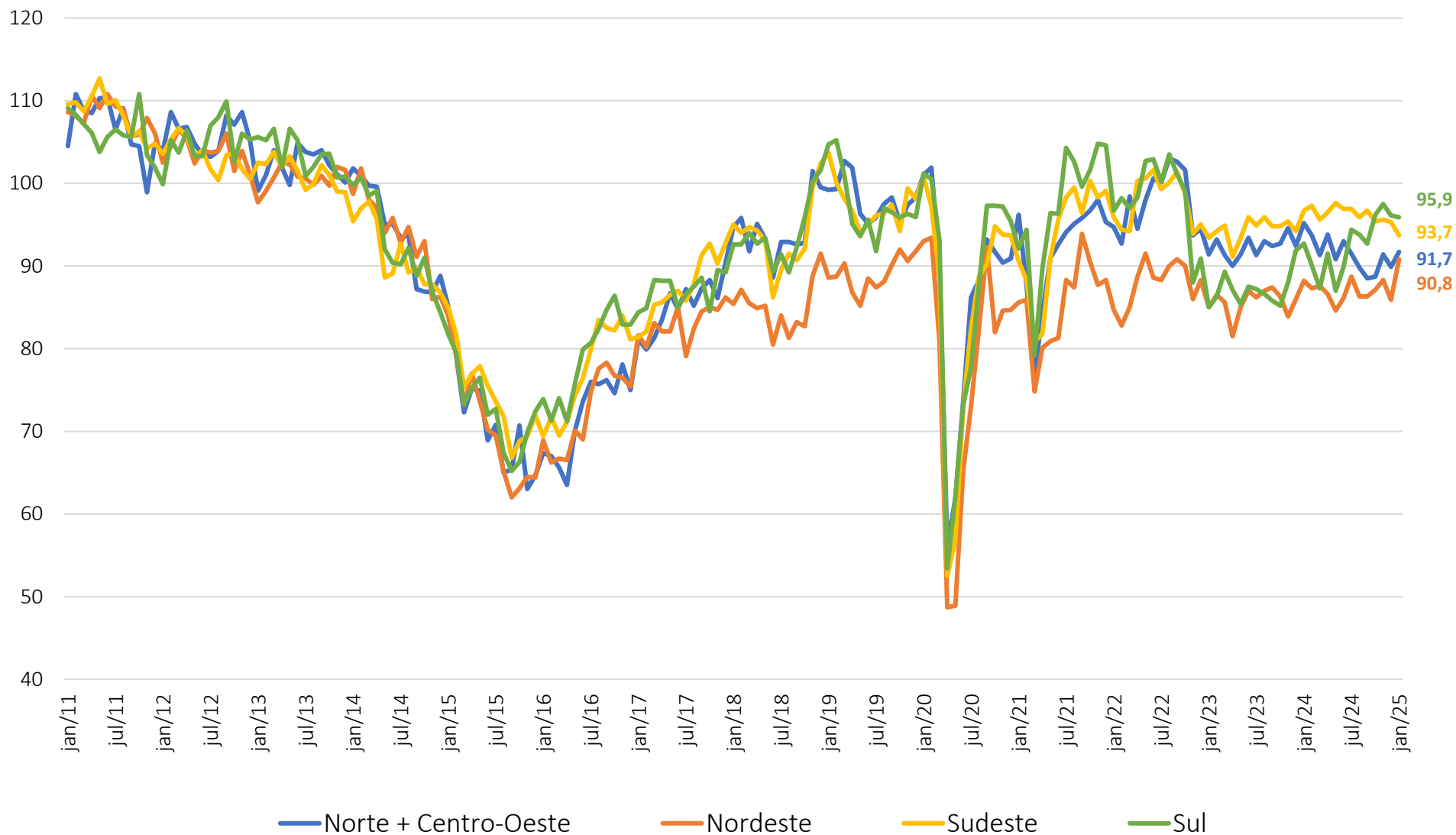

Confiança da região *Sul* permanece registrando o maior nível entre as regiões.

# IC-MPE por Região (em pontos, dessazonalizado)

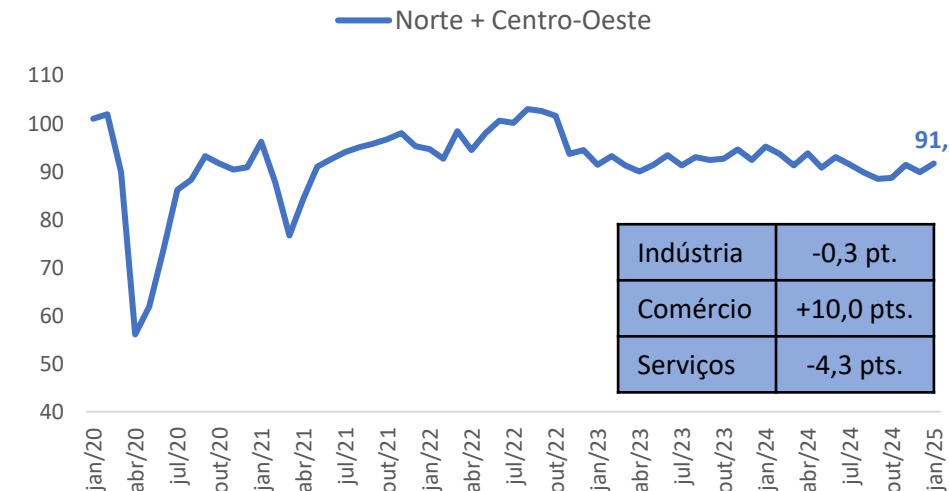
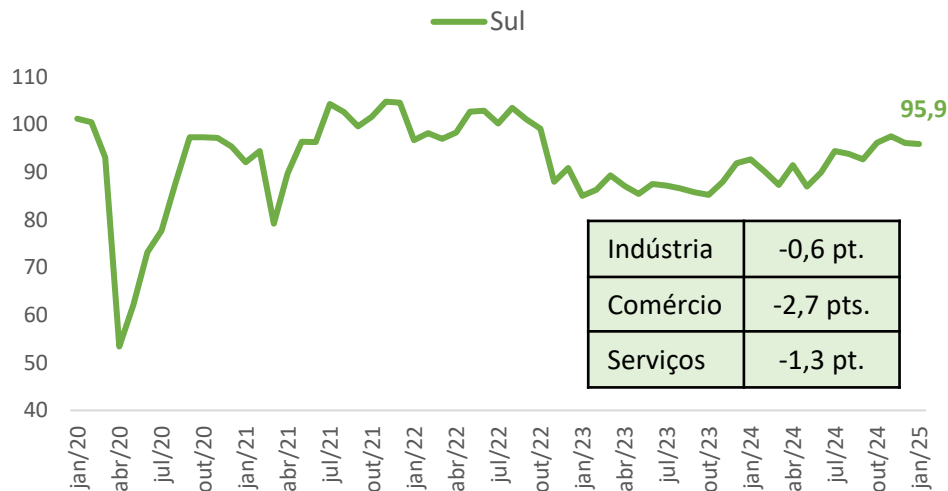
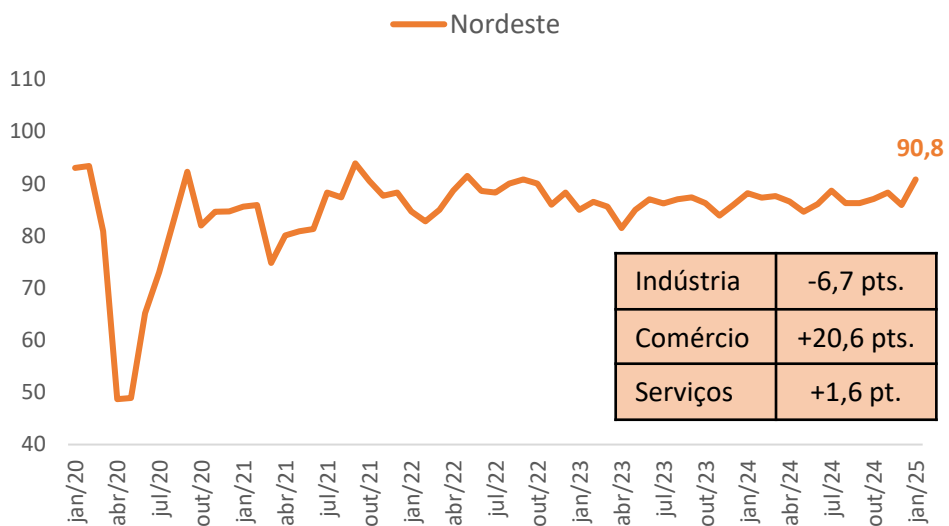
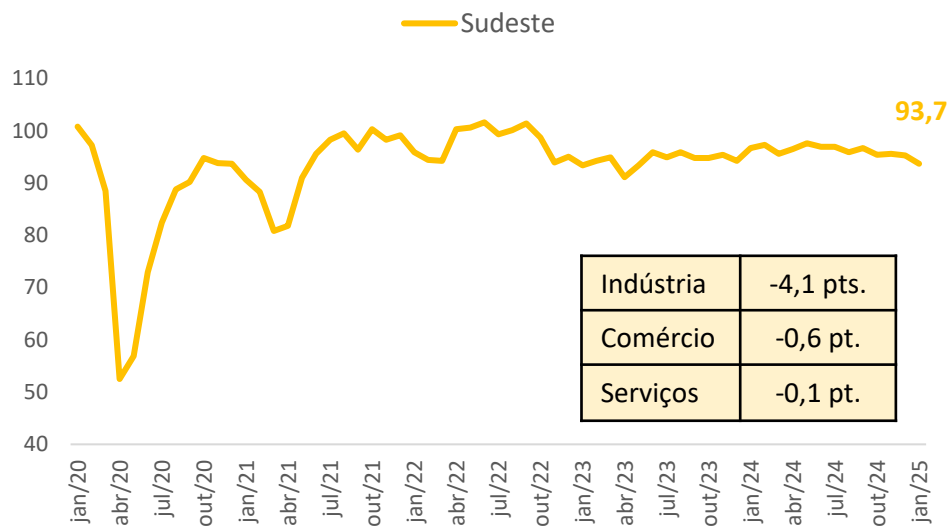

## Variação mensal

Brasil	0,2
Sudeste	-1,6
Nordeste	4,9
Sul	-0,2
Norte + Centro-Oeste	1,8

# Resultados: Comércio – Serviços – Indústria (em pontos, dessazonalizado)

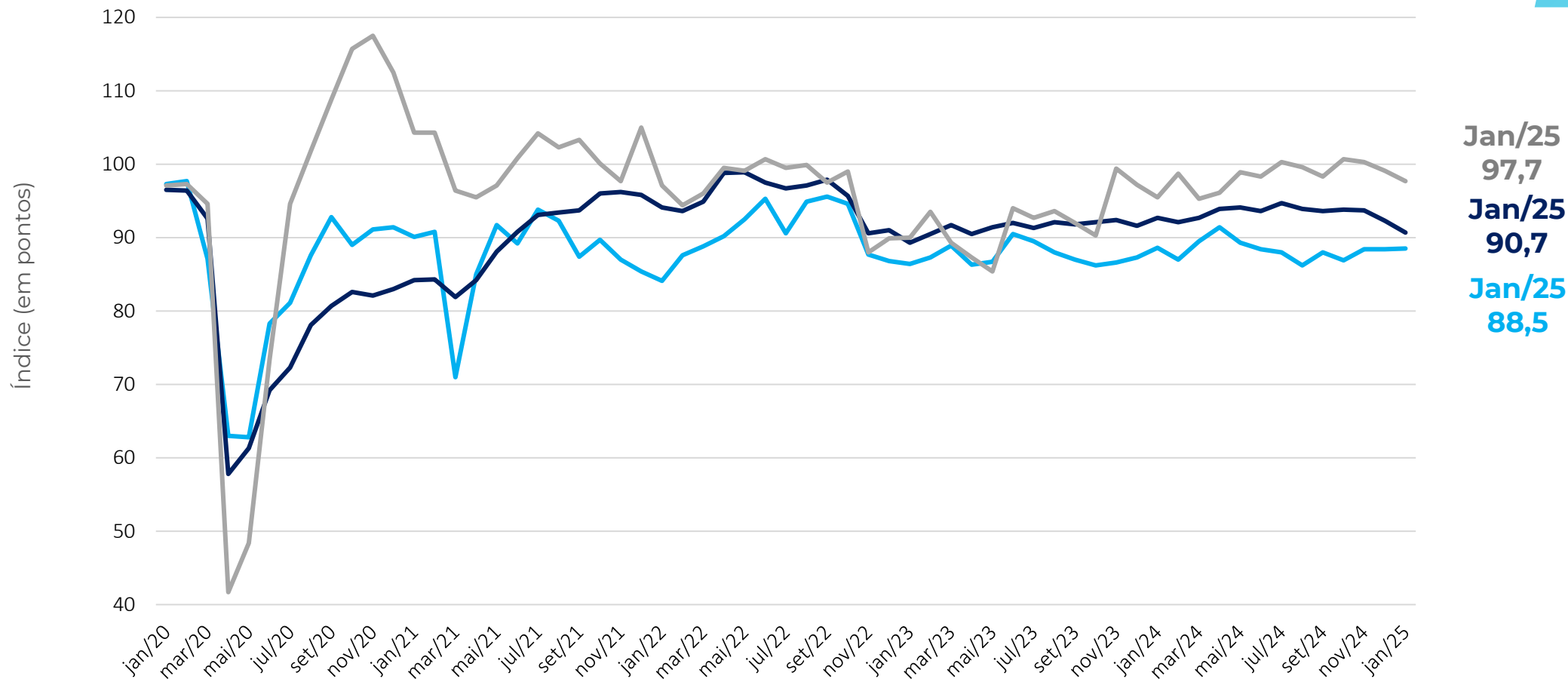

**ICOM-MPE: ÍNDICE DE CONFIANÇA DO COMERCIO MPE**  
**ICS-MPE: ÍNDICE DE CONFIANÇA DOS SERVIÇOS MPE**  
**ICI-MPE: ÍNDICE DE CONFIANÇA DA INDUSTRIA MPE**

## Resultados: ISA-MPE x IE-MPE

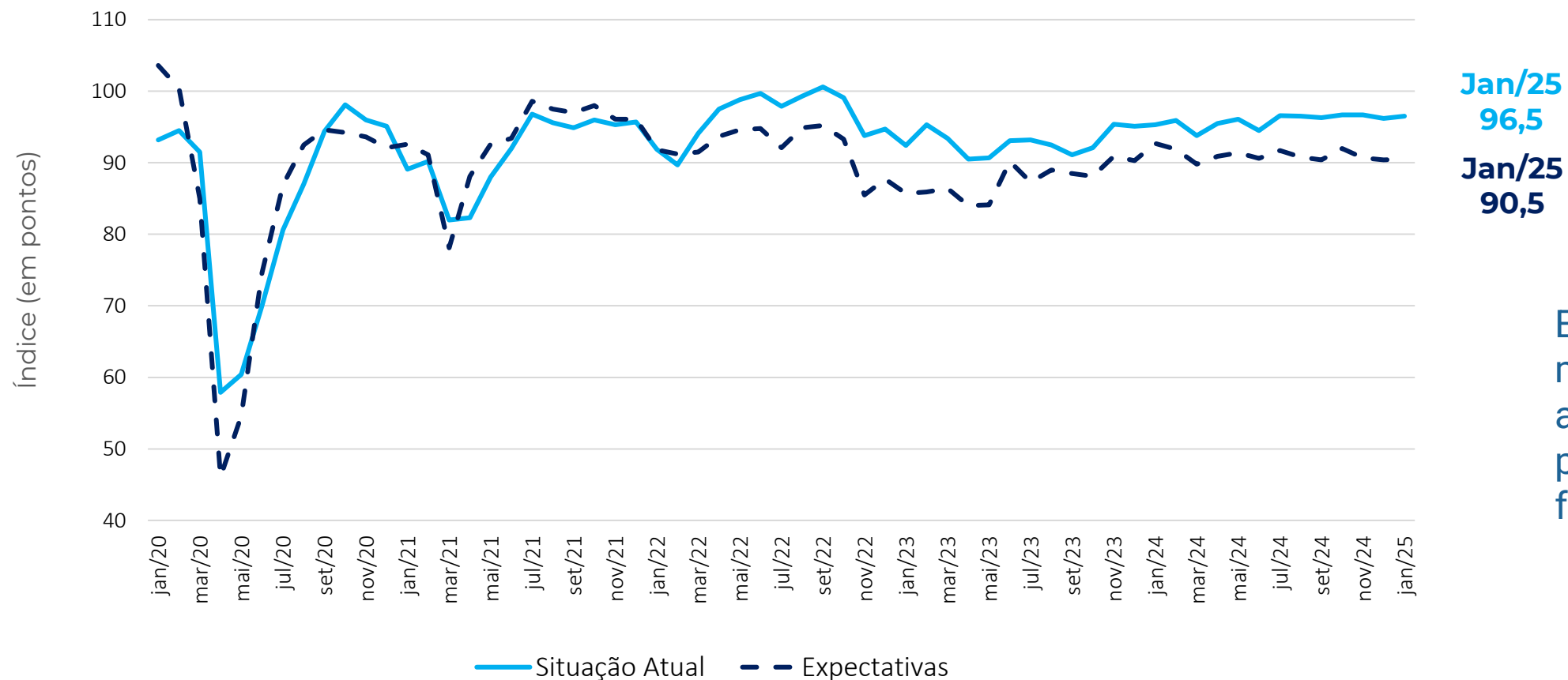

Jan/25  
96,5

Jan/25  
90,5

Em janeiro, houve leve melhora tanto nas avaliações sobre o presente quanto no futuro dos negócios.

Nota: ISA, IE e IC-MPE possuem sazonalidades distintas. A dessazonalização destes é feita de forma independente. Logo, o IC-MPE dessazonalizado não é a média aritmética simples dos ISA e IE dessazonalizados, podendo superá-los (ou ficar abaixo) destes, em alguns meses.



# COMÉRCIO

Janeiro 2025



# Comércio: Índice de Confiança (em pontos, dessazonalizado)

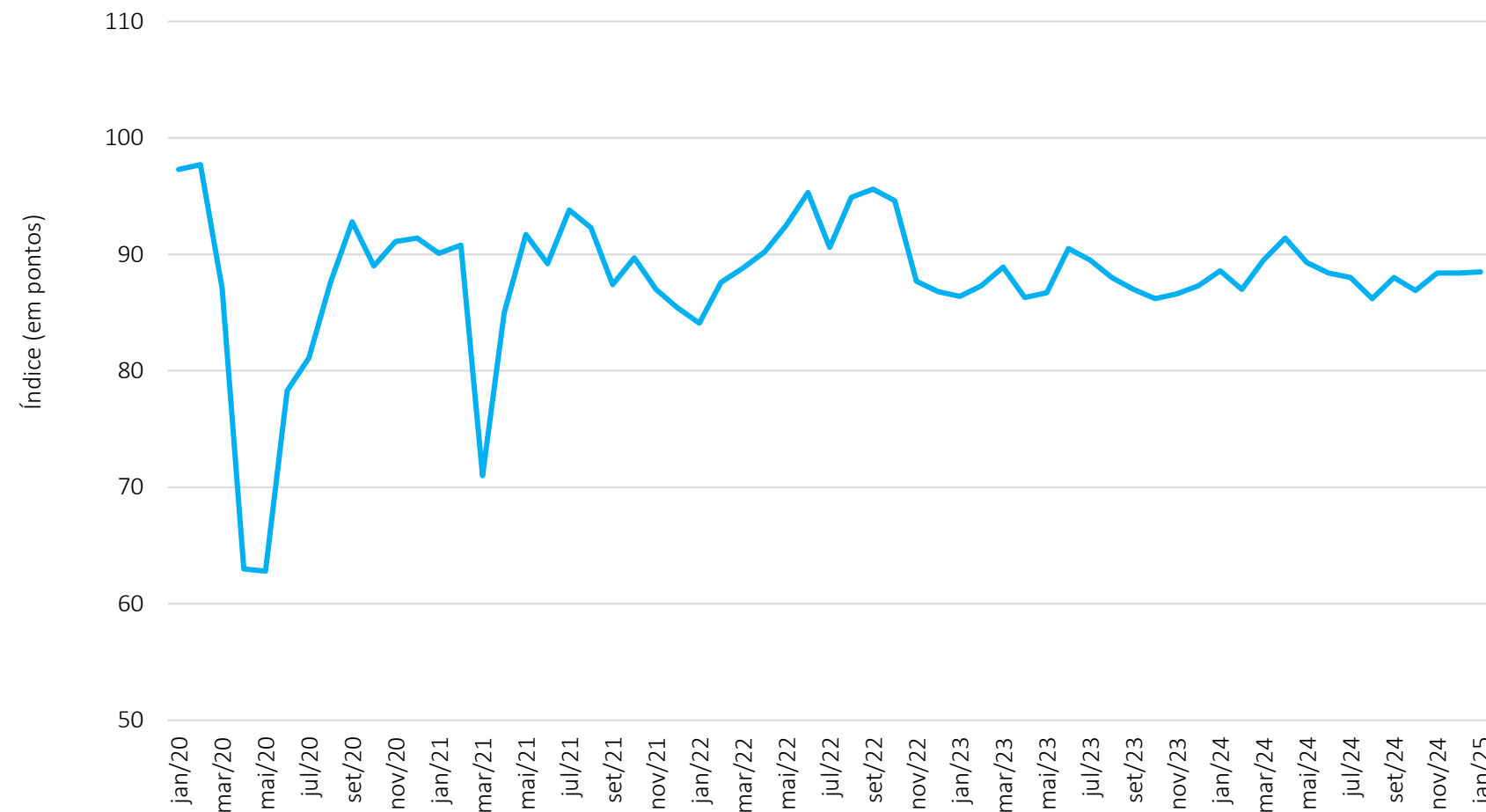

Jan/25  
88,5

**MPE Comércio**  
+0,1 ponto

Contribuíram Positivamente

Varejo restrito  
Material para construção

Contribuiu Negativamente

Veículos, motos e peças

# Comércio: Situação Atual e Expectativa (em pontos, dessazonalizado)

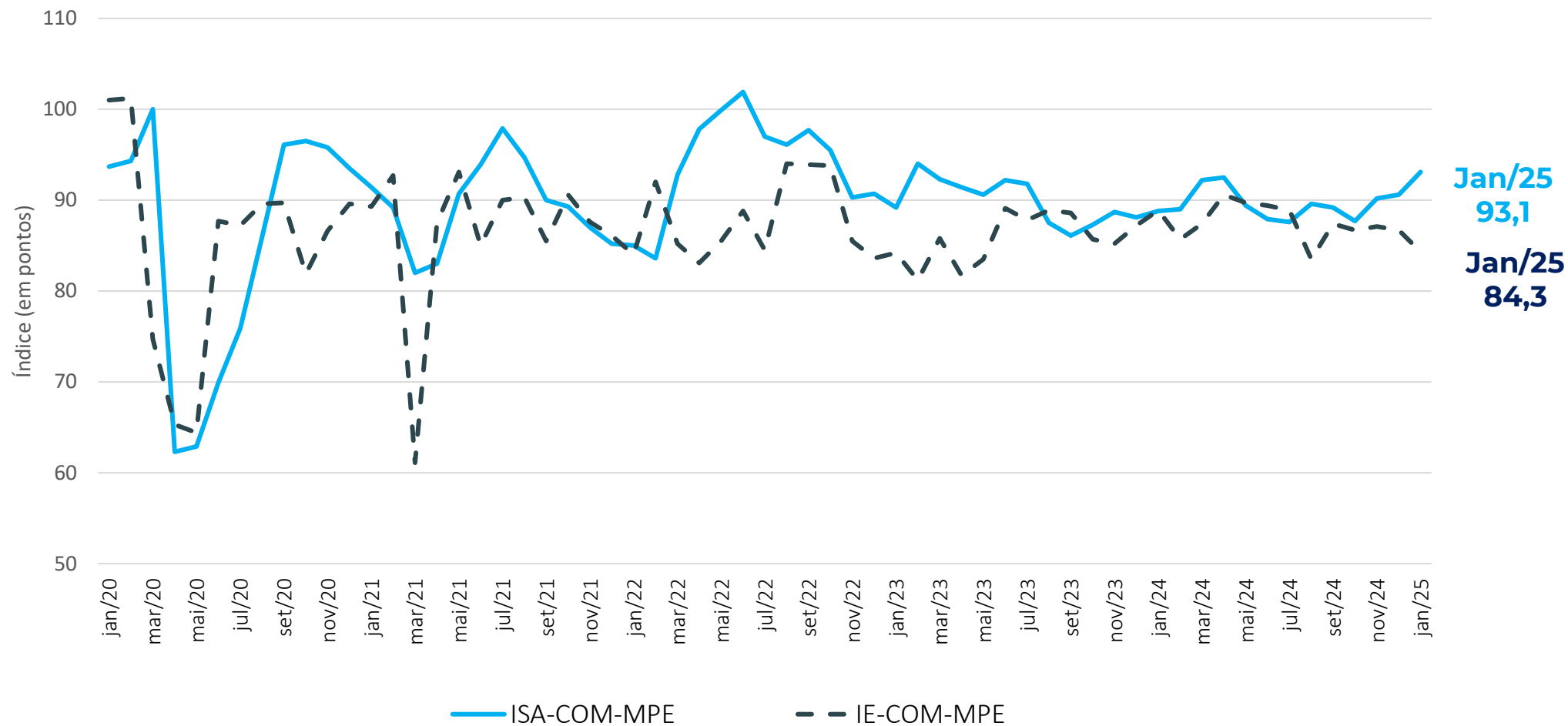

## Comércio: Resultado por região e variação mensal

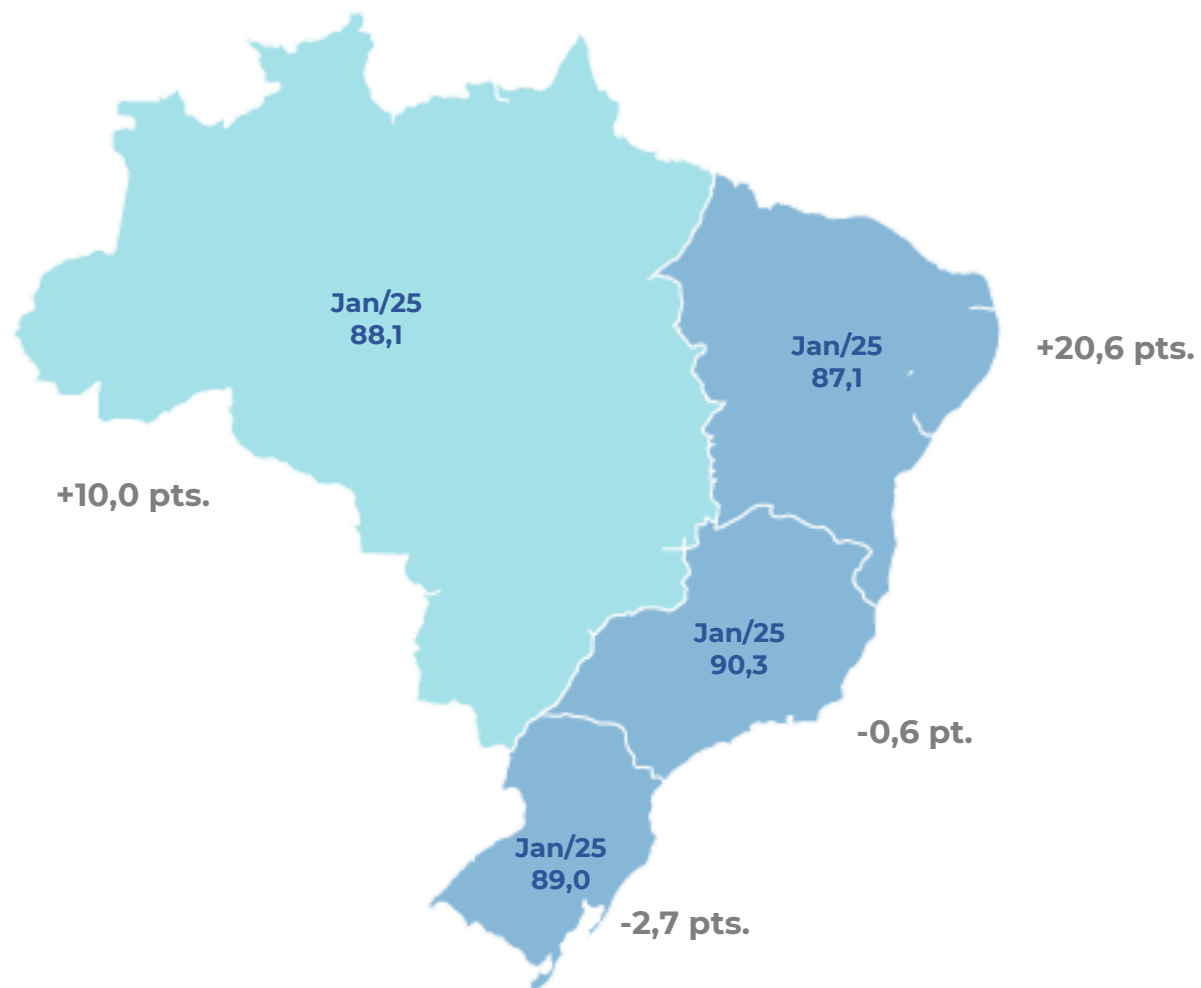

O destaque é a recuperação da confiança dos micro empresários do Comércio na região Nordeste e Norte + Centro-Oeste.



## Variação mensal em pontos: ICOM MPE x ICOM Geral

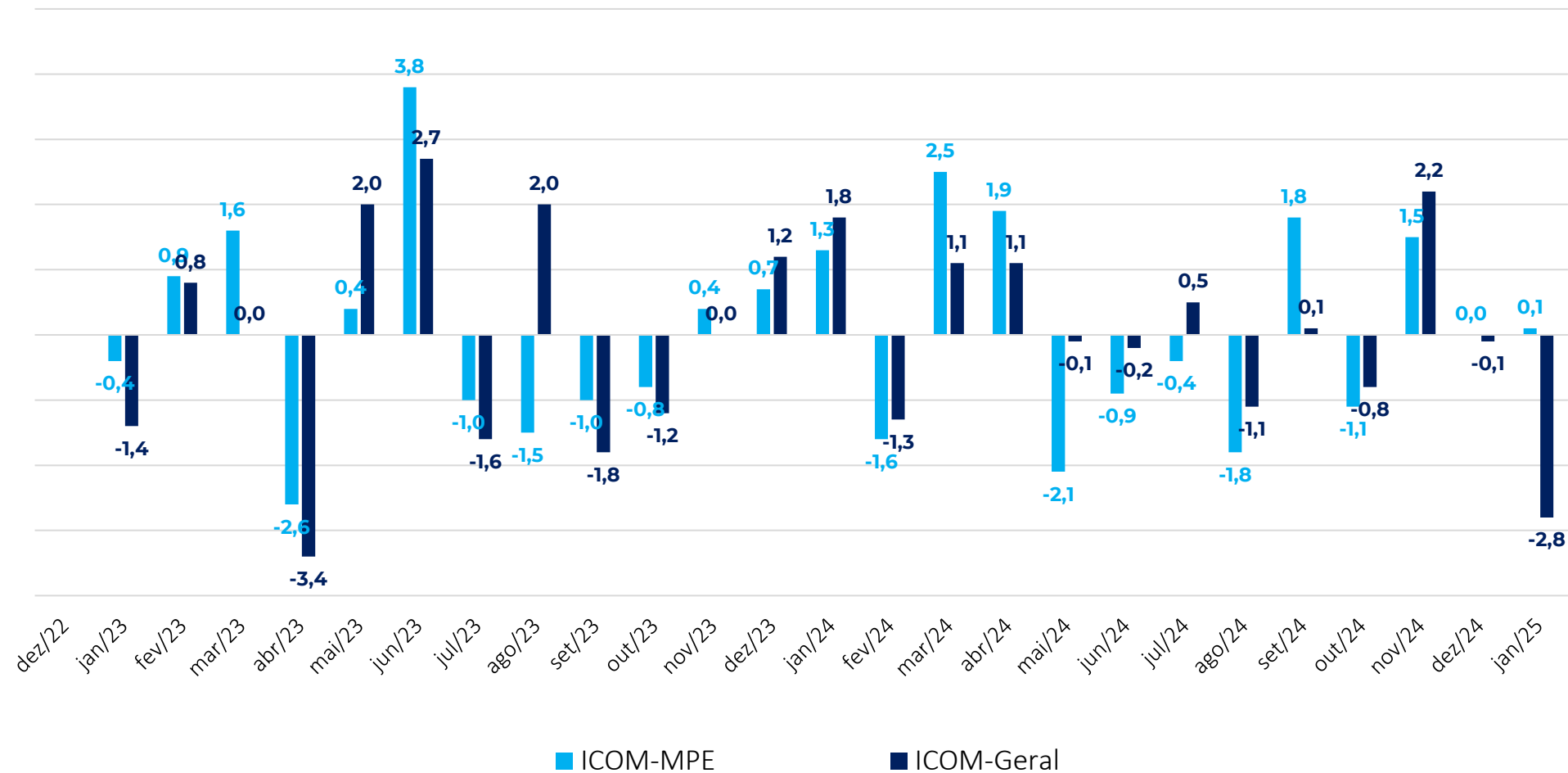

Em janeiro, a confiança das micro e pequenas empresas do Comércio se manteve estável enquanto as de porte geral observaram queda.



# SERVIÇOS

Janeiro 2025



# Serviços: Índice de Confiança (em pontos, dessazonalizado)

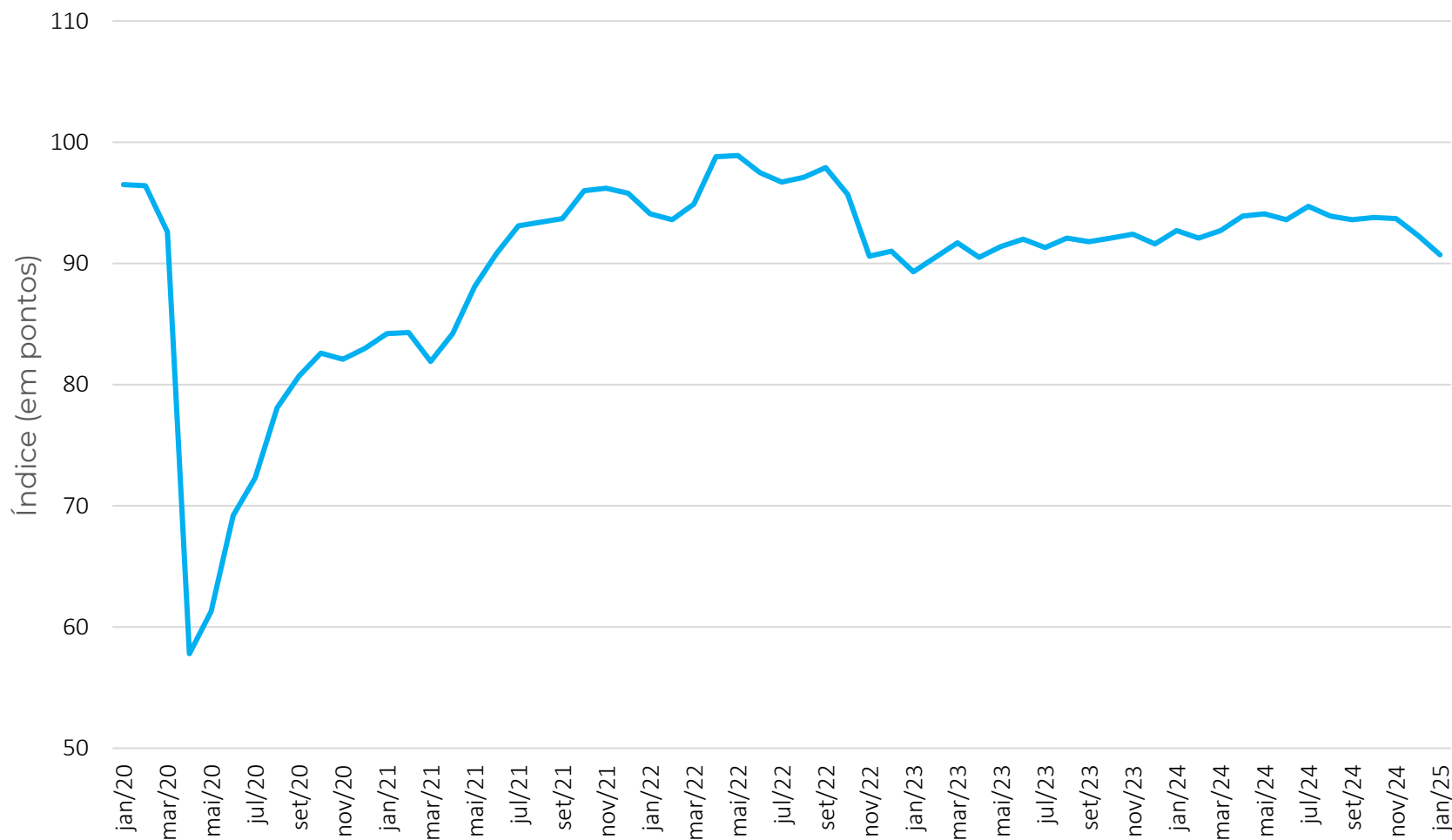

Jan/25  
90,7

**MPE Serviços**  
-1,6 ponto

Contribuíram Positivamente

**Famílias**  
**Informação e Comunicação**

Contribuíram Negativamente

**Profissionais**  
**Transporte**  
**Outros**

# Serviços: Situação Atual e Expetativas (em pontos, dessazonalizado)

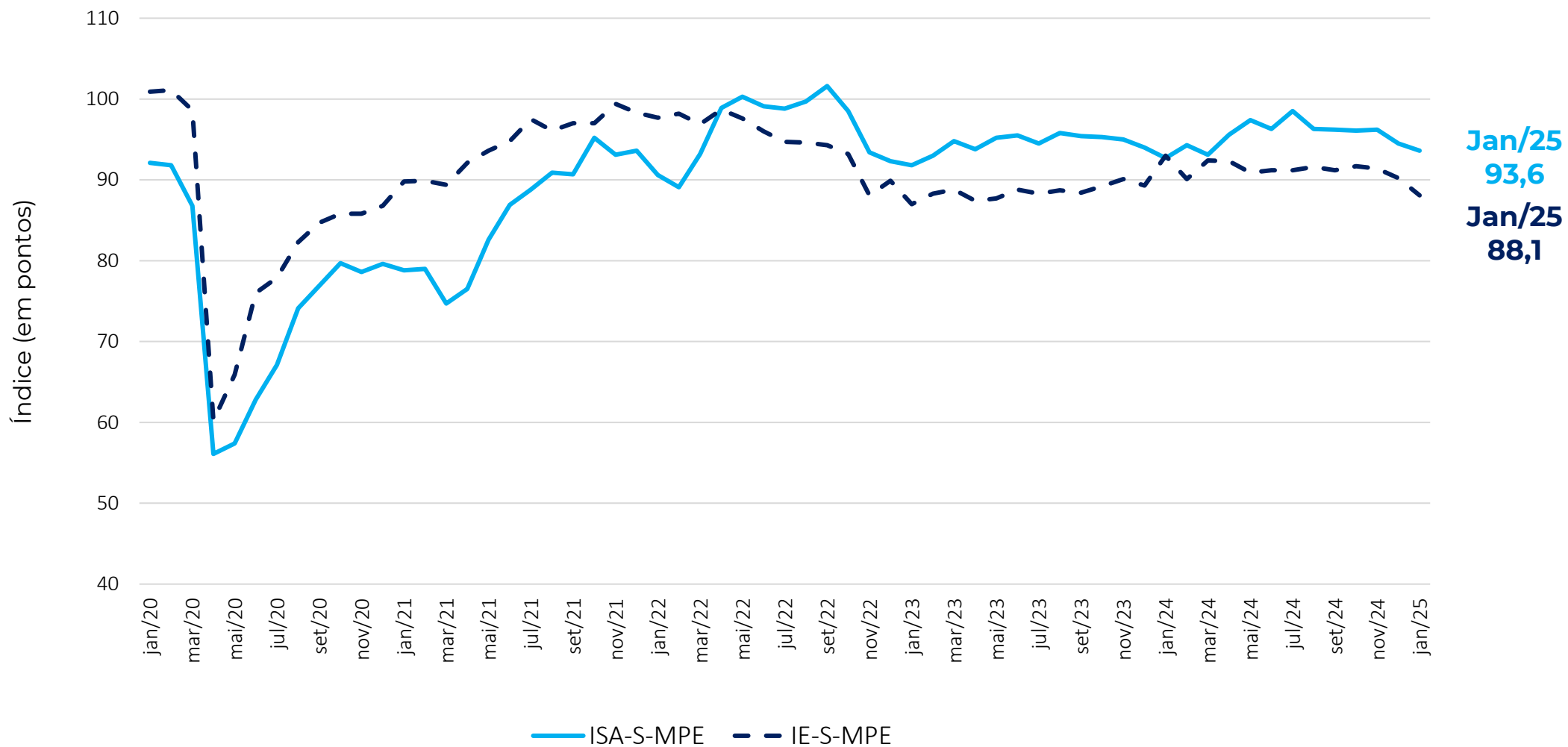

## Serviços: Resultado por região e variação mensal

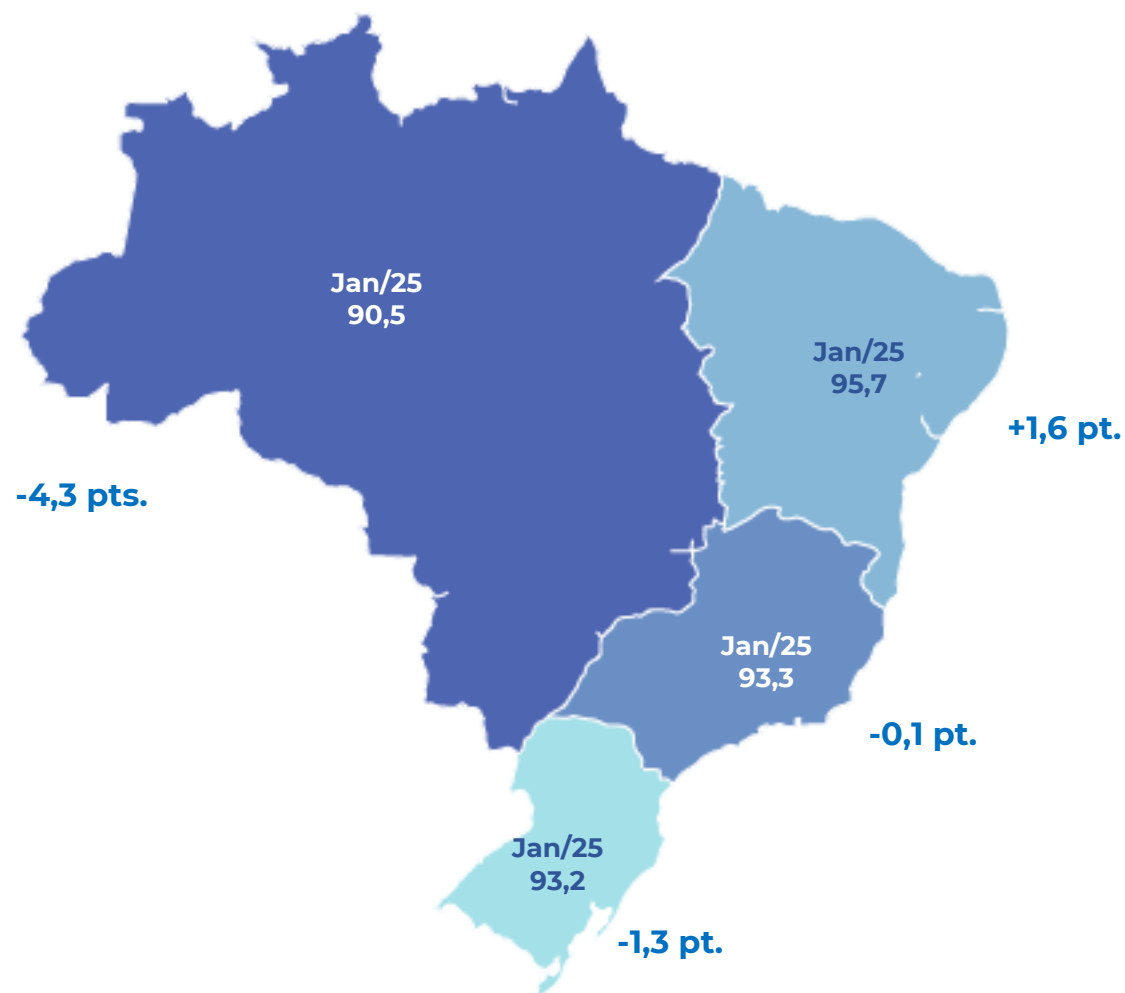

Nos Serviços, o destaque positivo é a terceira alta consecutiva no Nordeste.

## Variação mensal em pontos: ICS MPE x ICS Geral

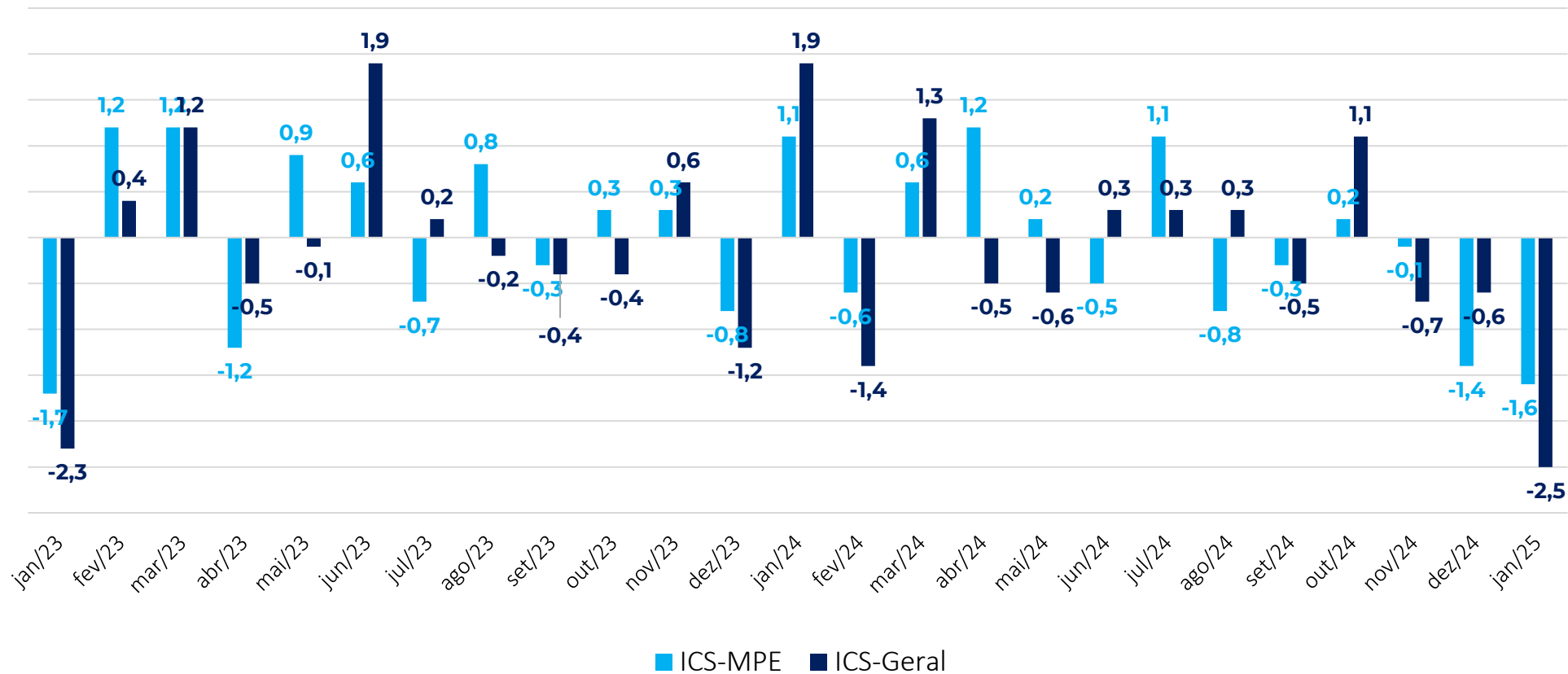

A queda da confiança dos micro empresários de Serviços foi menos acentuada que a dos empresários de todos os portes.



# INDÚSTRIA

Janeiro 2025



# Indústria: Índice de Confiança (em pontos, dessazonalizado)

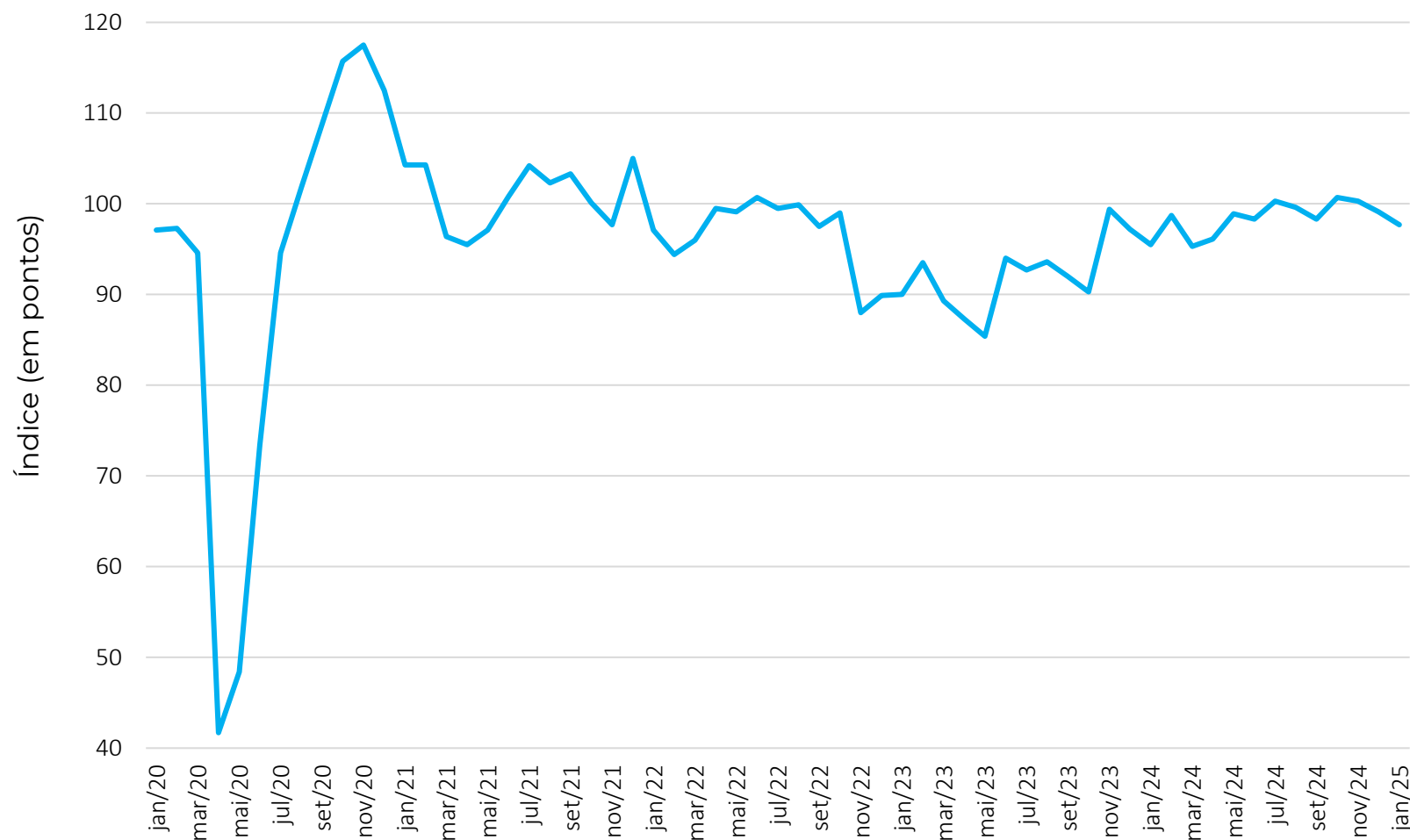

Jan/25  
97,7

**MPE Indústria**  
-1,4 ponto

Contribuíram Positivamente

**Refinos e produtos químicos**  
**Vestuário**

Contribuíram Negativamente

**Alimentos**  
**Metalurgia e Produtos de metal**  
**Outros**



# Indústria: Situação Atual e Expectativas (em pontos, dessazonalizado)

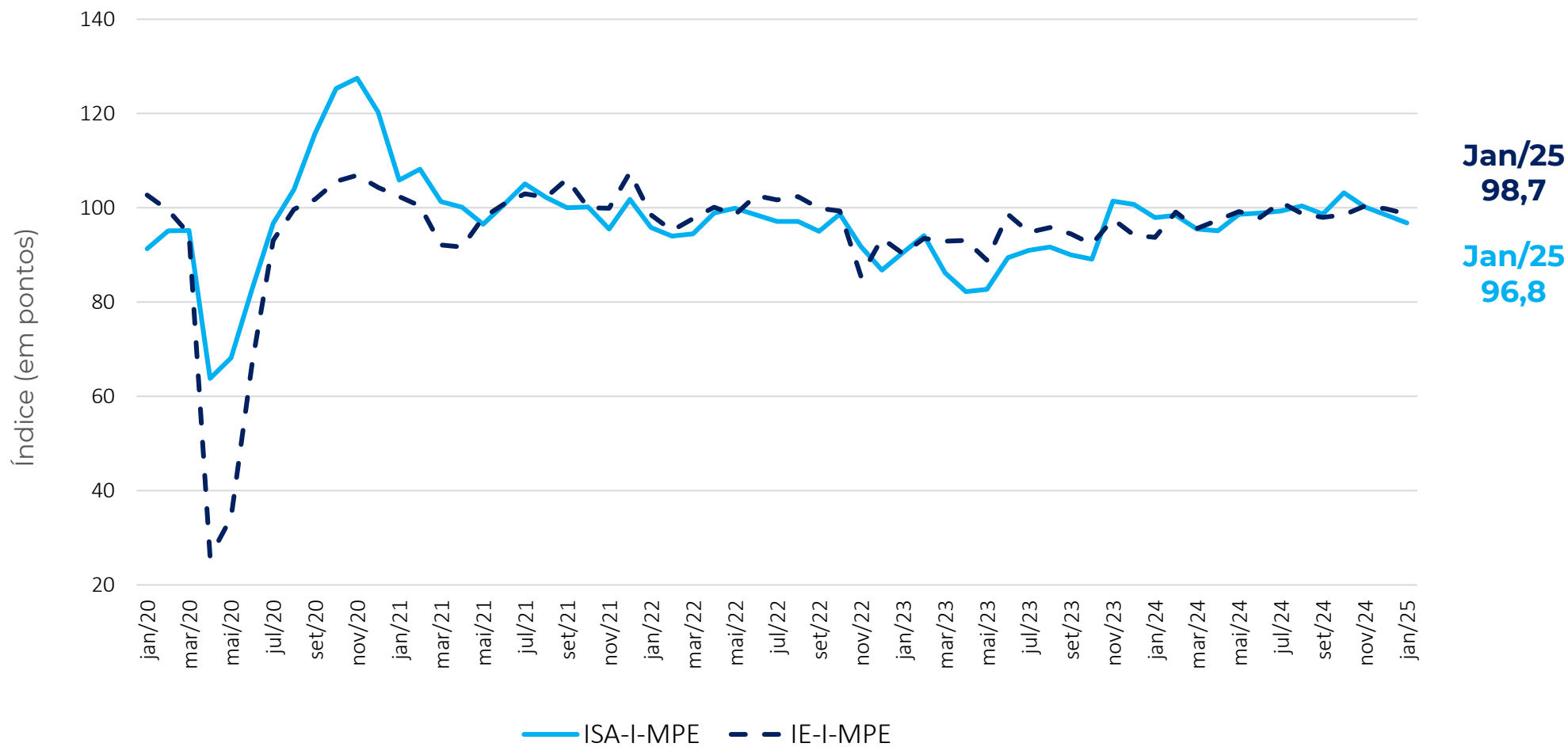

## Indústria: Resultado por Região e variação mensal

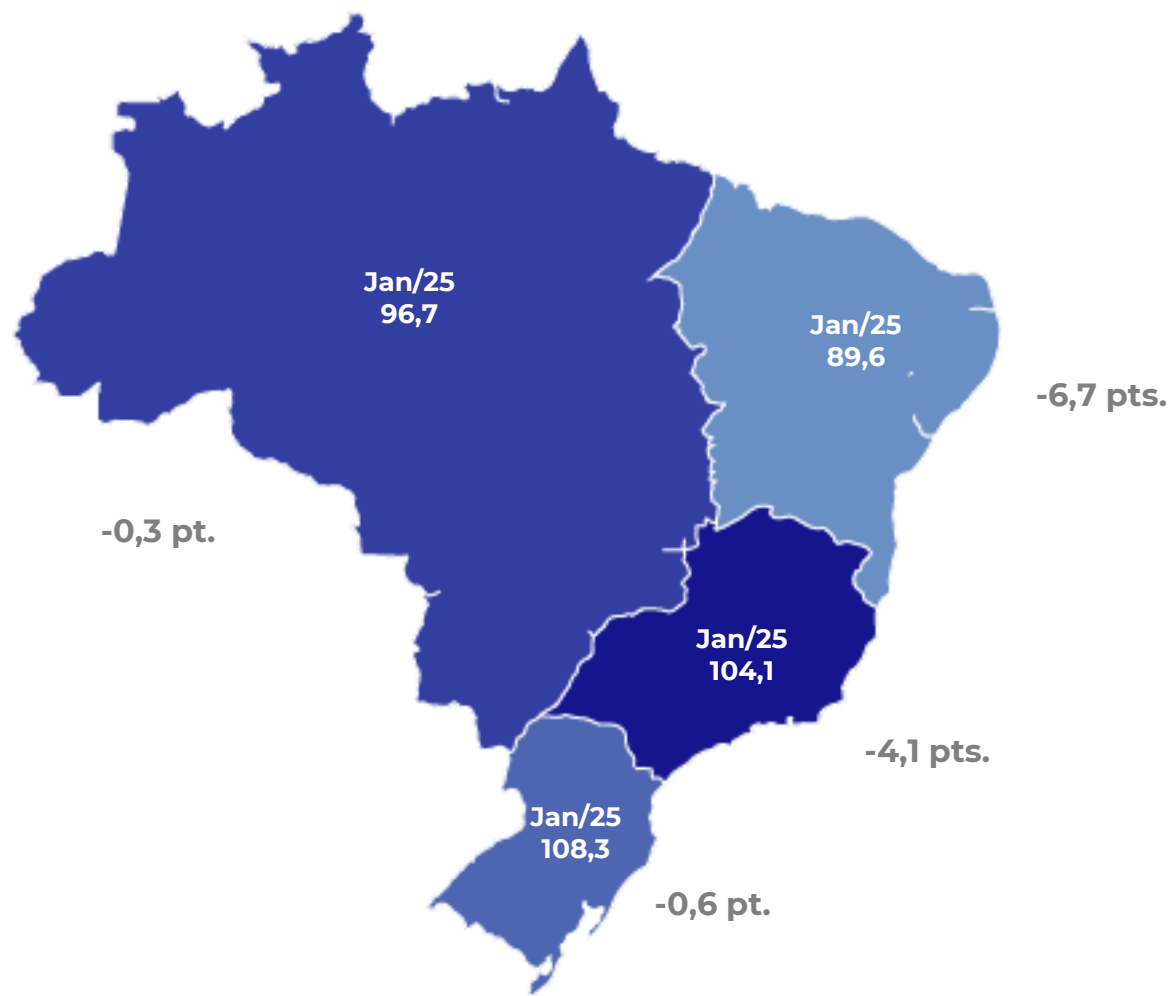

Na Indústria, confiança de todas as regiões registraram queda em janeiro.

## Variação mensal em pontos: ICI-MPE x ICI-Geral

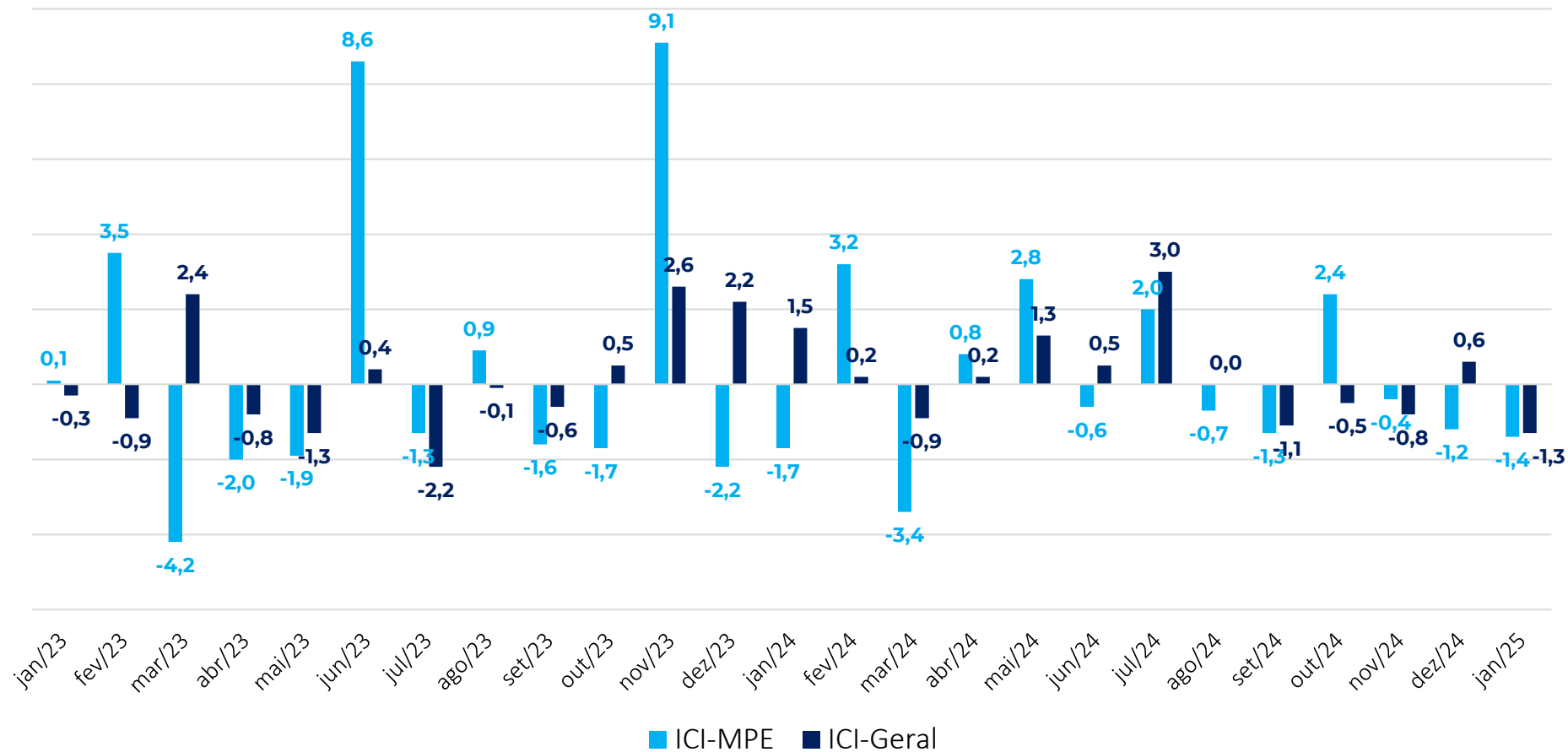

Em janeiro, a confiança das micro e pequenas empresas e as empresas de porte geral caíram em grau semelhante.

# ACESSO À CRÉDITO

Janeiro 2025

# Resultados: Crédito, Comércio (%)

Como você avalia o grau de exigência para acesso ao crédito por sua empresa no momento?

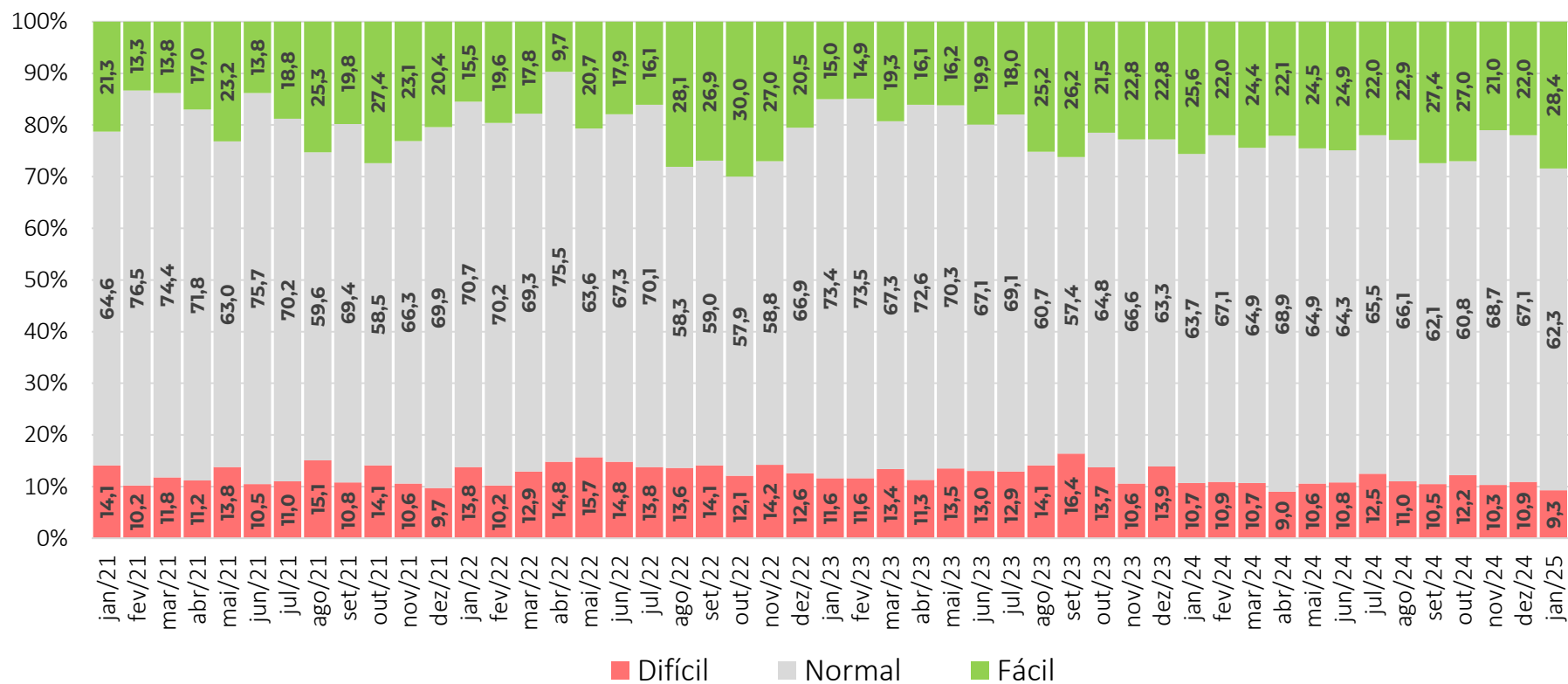

A proporção de empresas do Comércio que consideram que está **fácil** obter crédito aumentou 6,4 p.p. em relação ao mês passado.

## Resultados: Crédito, Serviços (%)

Como você avalia o grau de exigência para acesso ao crédito por sua empresa no momento?

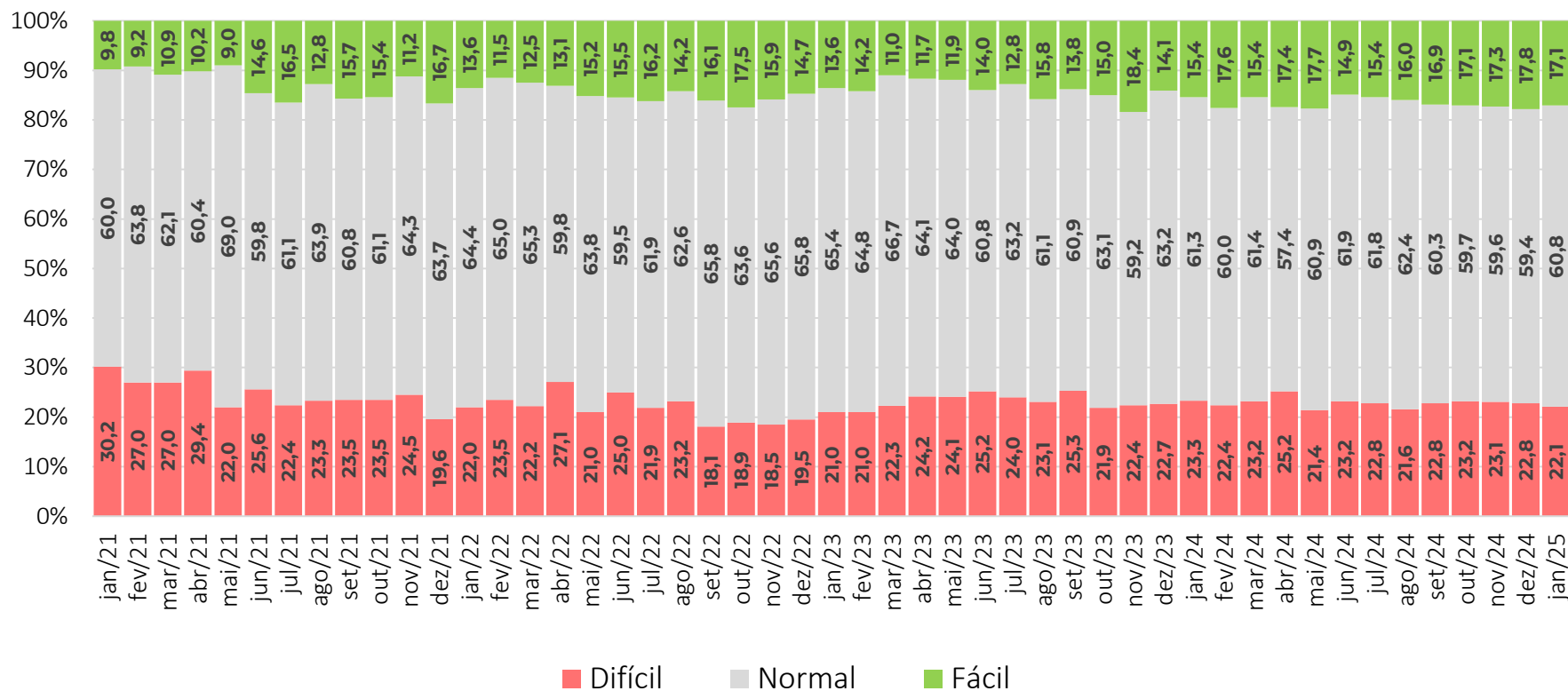

A proporção de empresas de Serviços que consideram que está **fácil** obter crédito recuou 0,7 p.p. em relação ao mês passado.

## Resultados: Crédito, Indústria (%)

O grau de exigência para a concessão ou renovação de empréstimos bancários no momento está?

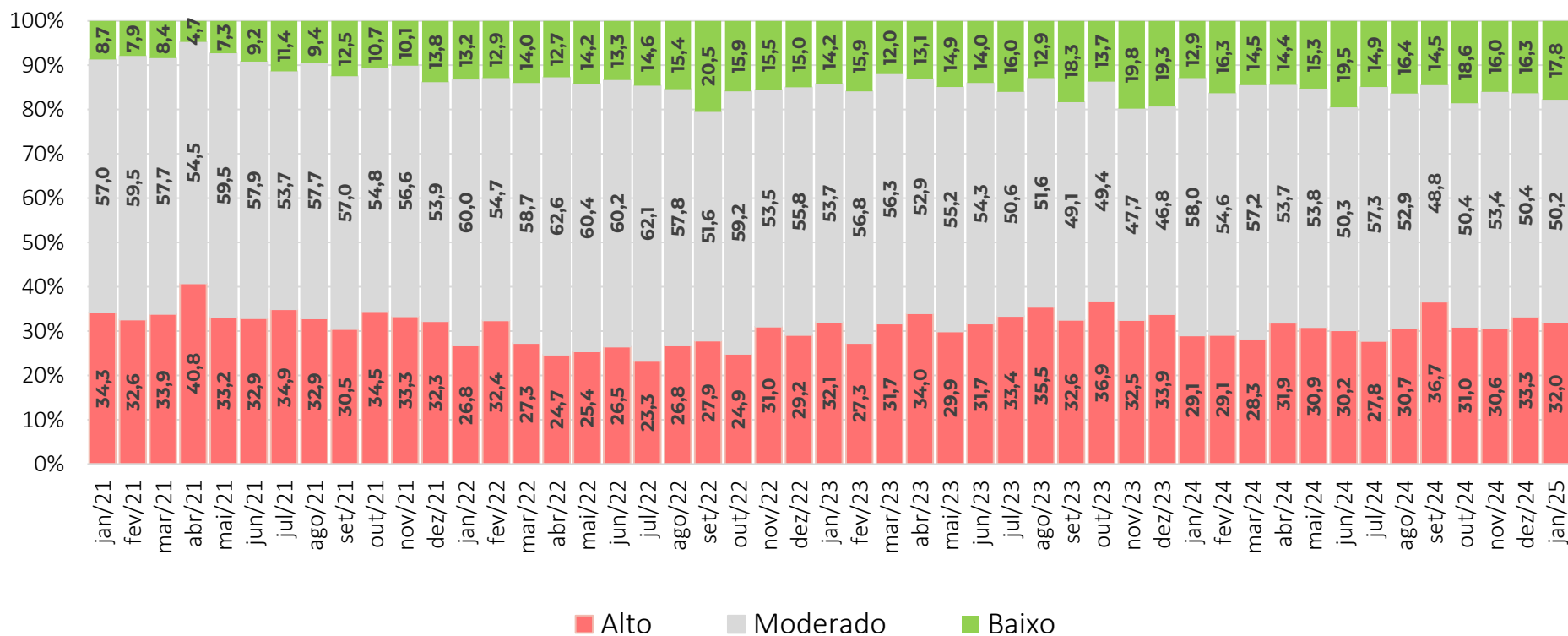

Em janeiro, a proporção de empresas da Indústria que percebe o grau de exigência como **baixo** avançou em 1,5 p.p.

# Resultados: Crédito (em pontos) (em pontos, dessazonalizado)

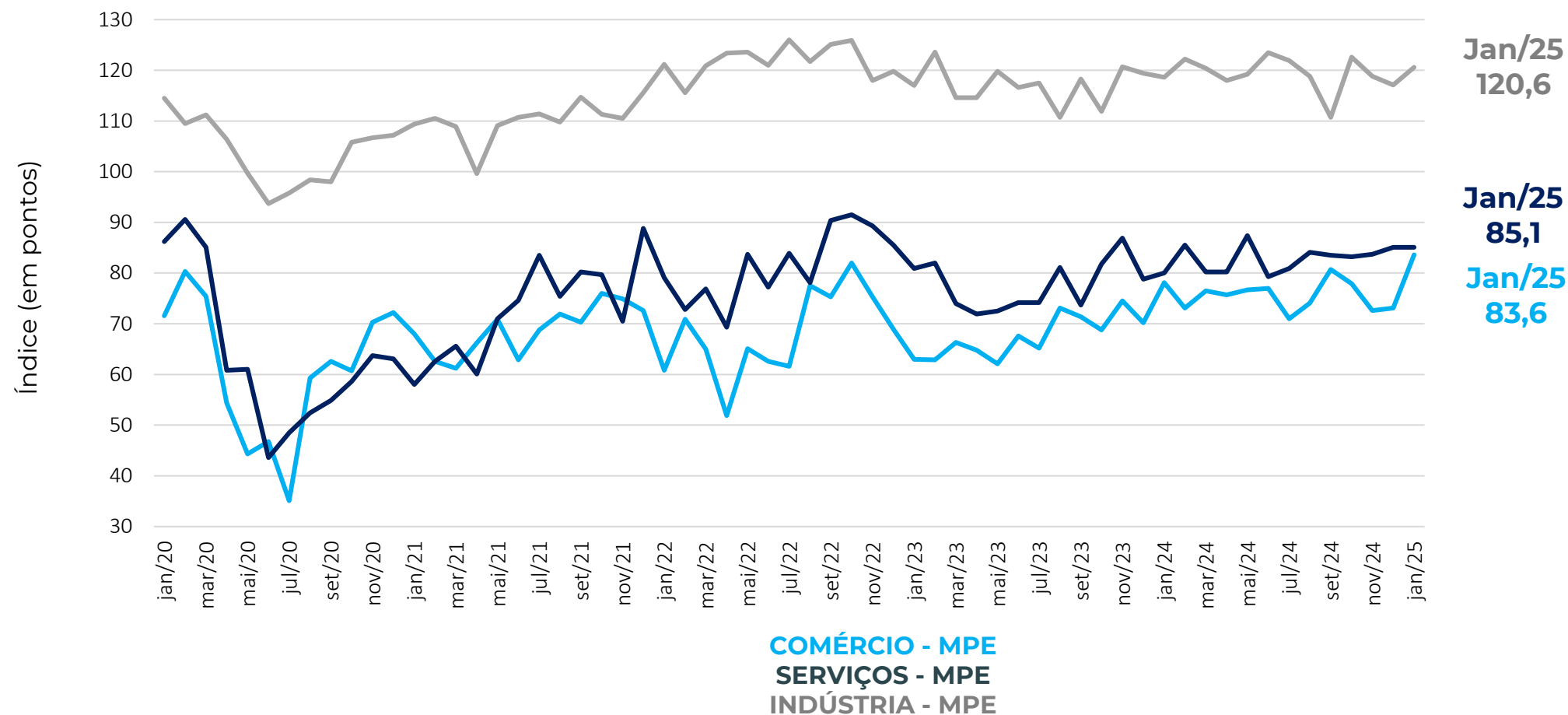

Nota: a composição do indicador é (100 + resposta favorável – desfavorável), a partir dos dados padronizados, com a média de Ago2010 a 2015. O ajuste sazonal é feito em cada série específica. Então, não é possível calcular a partir das parcelas brutas de forma direta.



# Resultados: Crédito (em pontos) (em pontos, dessazonalizado)

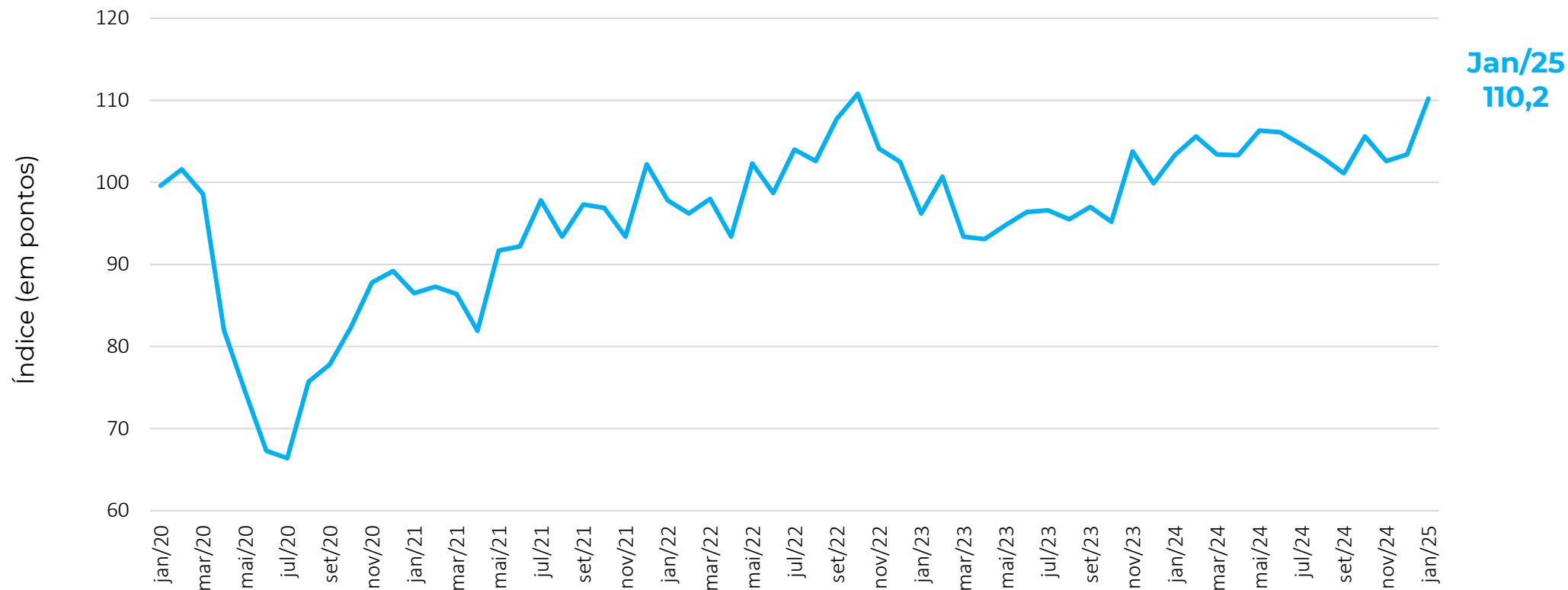

**AGREGADO - MPE**

Nota: a composição do indicador é (100 + resposta favorável – desfavorável), a partir dos dados padronizados, com a média de Ago2010 a 2015. O ajuste sazonal é feito em cada série específica. Então, não é possível calcular a partir das parcelas brutas de forma direta.



# EMPREGO PREVISTO

Janeiro 2025

# Resultados: Emprego Previsto, Comércio (%)

Como evoluirá o número de pessoas empregadas por sua empresa nos próximos três meses?

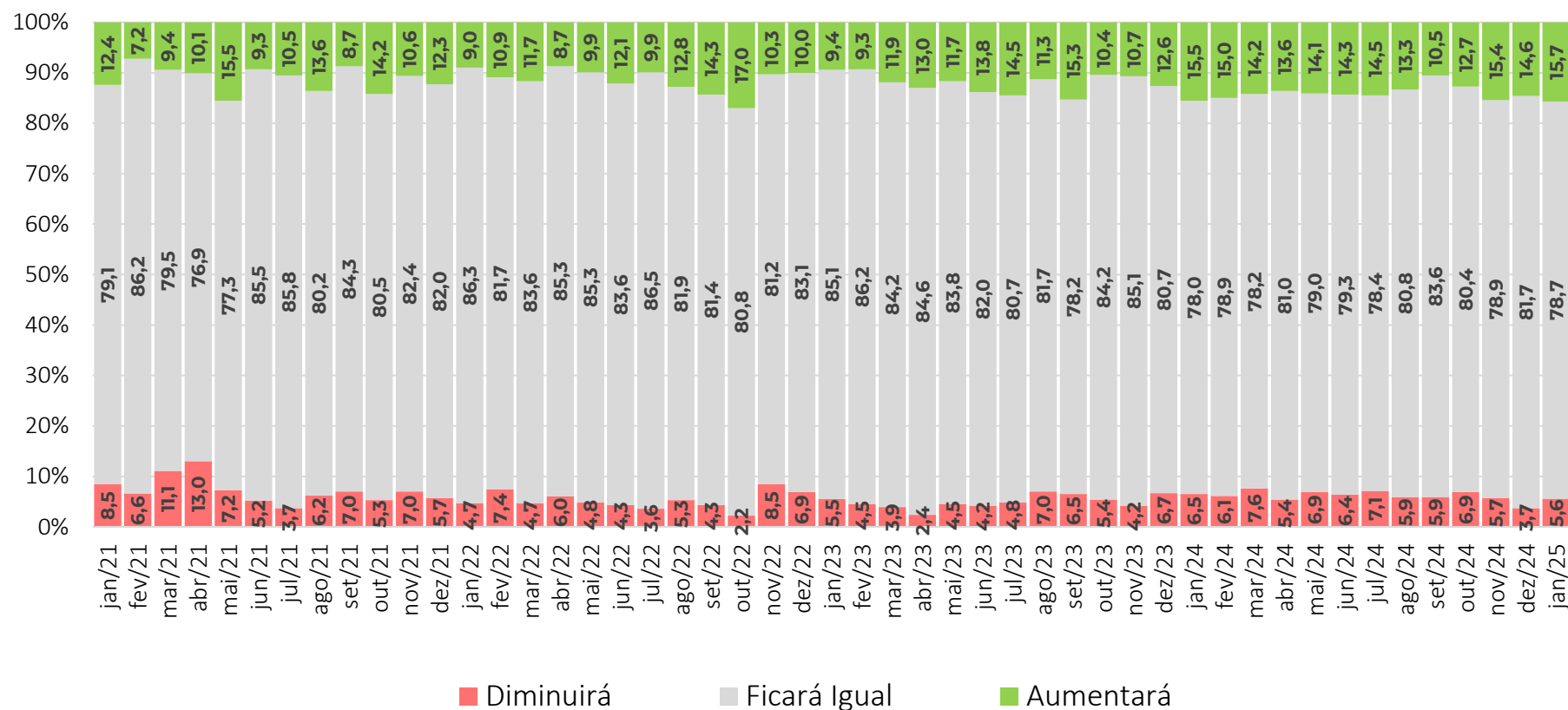

Em janeiro, a parcela das empresas do Comércio que acreditam que as contratações **aumentarão** avançou em 1,1 p.p.

# Resultados: Emprego Previsto, Serviços (%)

Como evoluirá o número de pessoas empregadas por sua empresa nos próximos três meses?

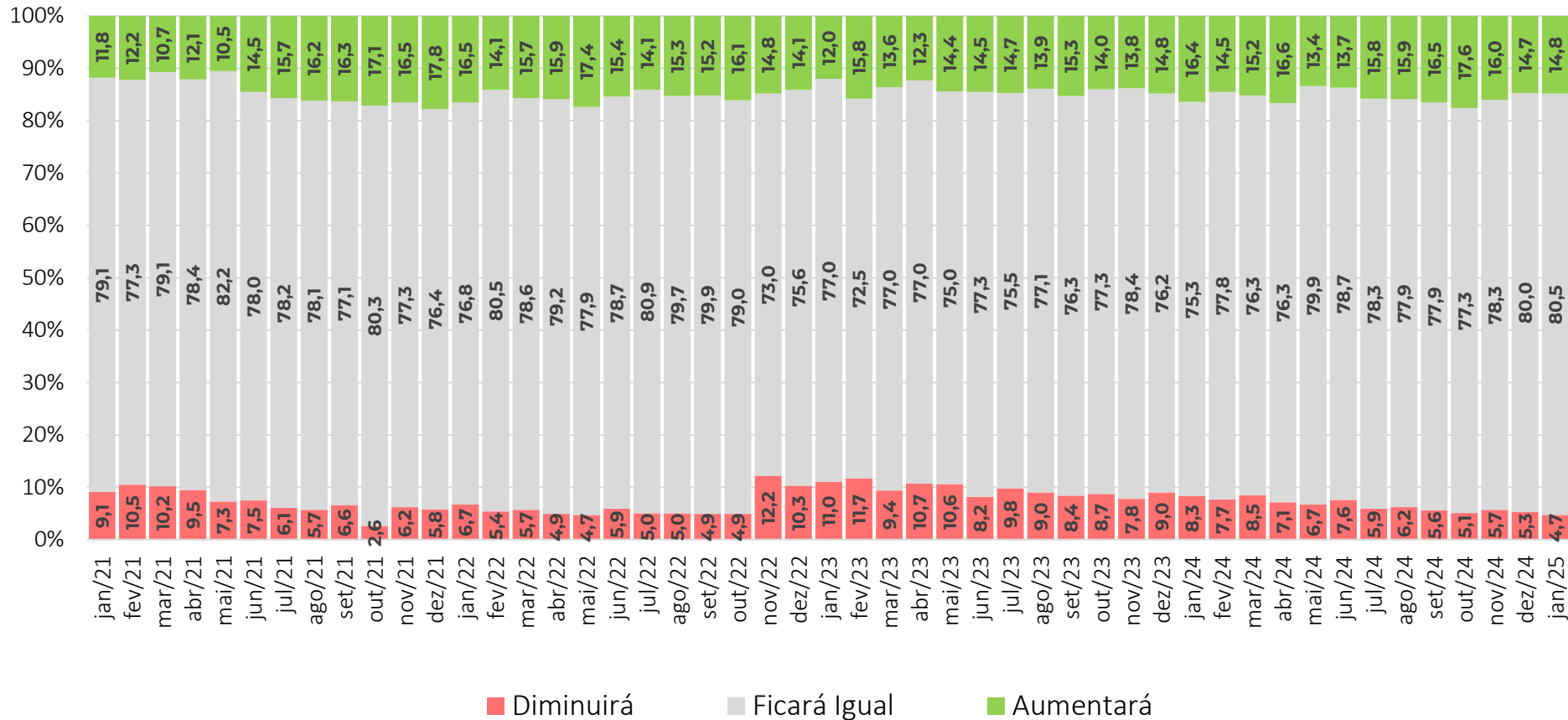

A parcela de empresas de Serviços que acredita que o número de pessoas empregadas **aumentará** avançou em 0,1 p.p.

# Resultados: Emprego Previsto, Indústria (%)

Pessoal ocupado previsto para o trimestre seguinte, comparado com o do trimestre anterior.

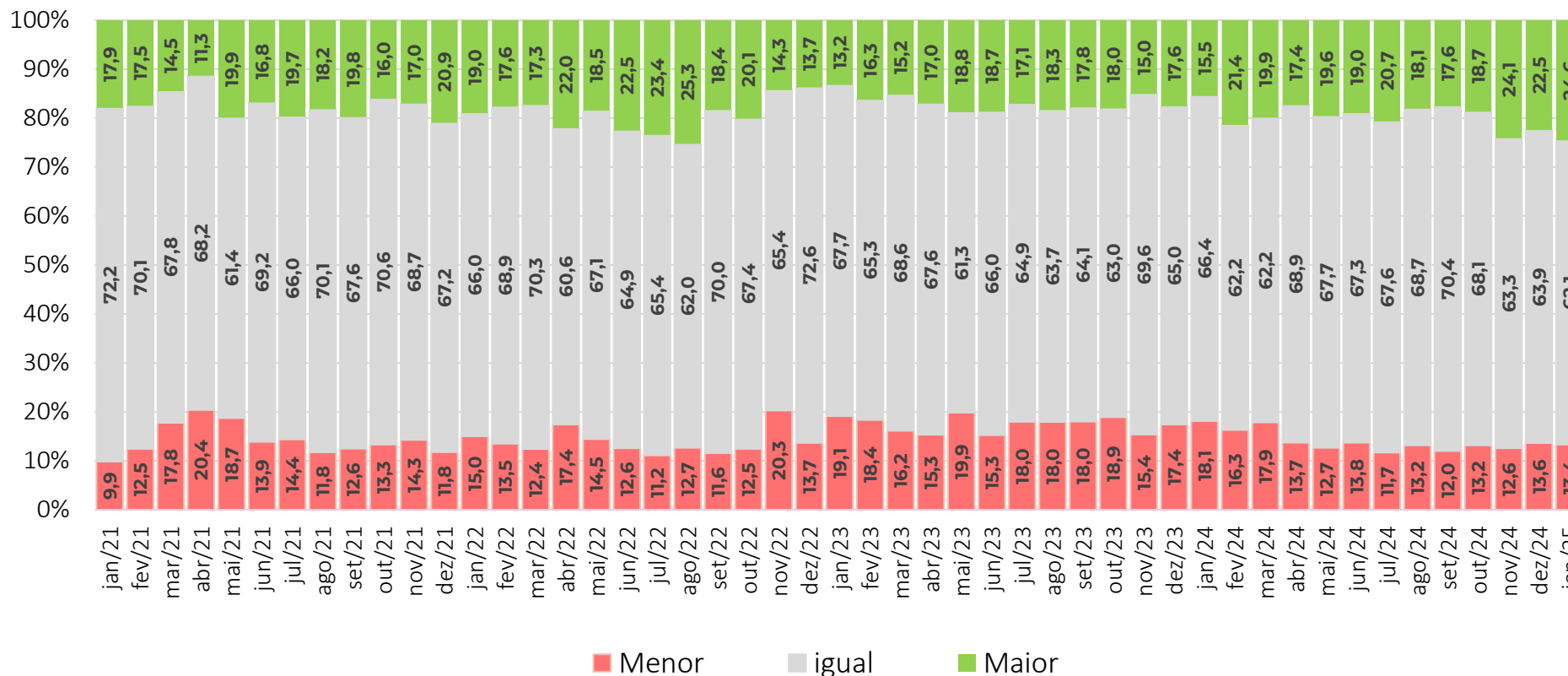

A previsão de que o emprego será **maior** na Indústria avançou 2,1 p.p. em janeiro.

# Resultados: Emprego Previsto (em pontos) (em pontos, dessazonalizado)

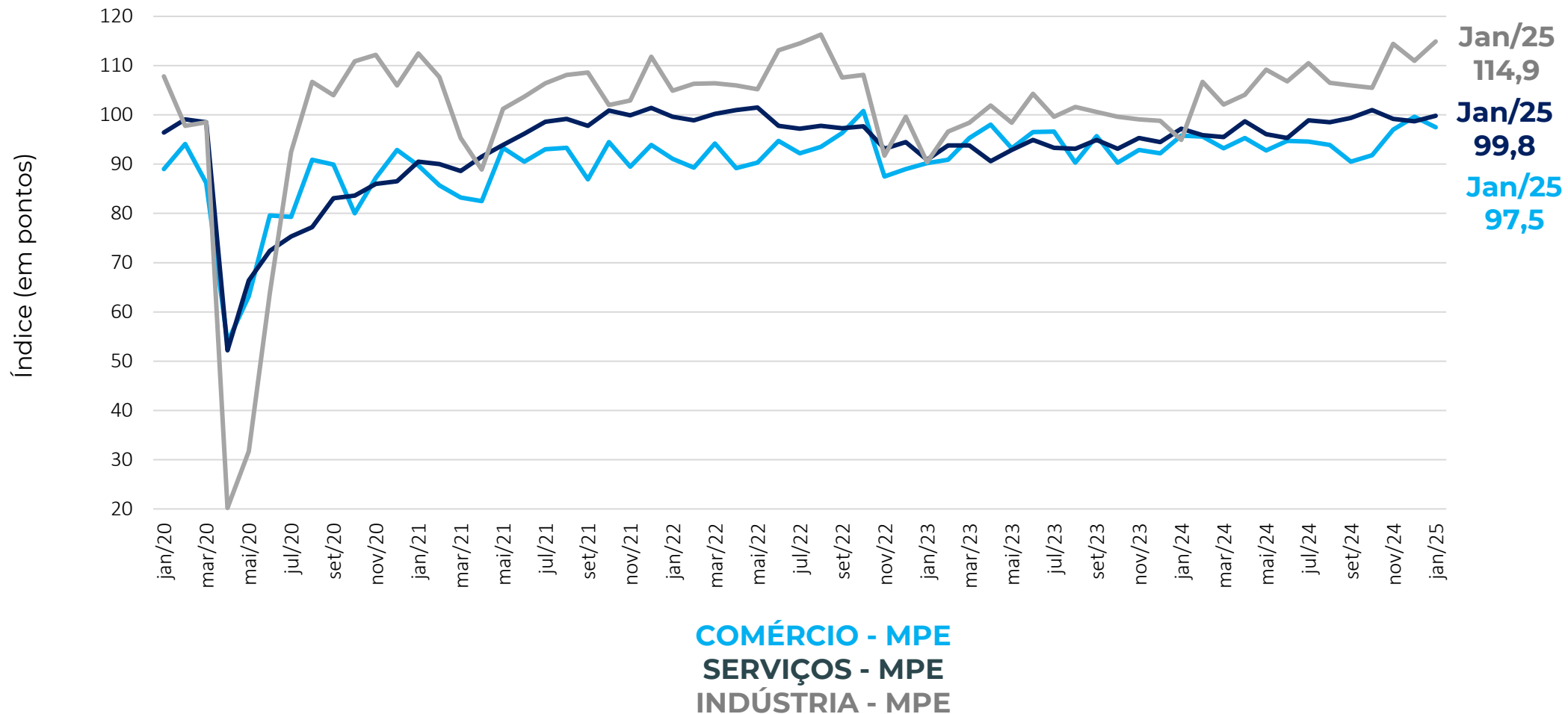

Nota: a composição do indicador é (100 + resposta favorável – desfavorável), a partir dos dados padronizados, com a média de Ago2010 a 2015. O ajuste sazonal é feito em cada série específica. Então, não é possível calcular a partir das parcelas brutas de forma direta.

# Resultados: Emprego Previsto (em pontos) (em pontos, dessazonalizado)

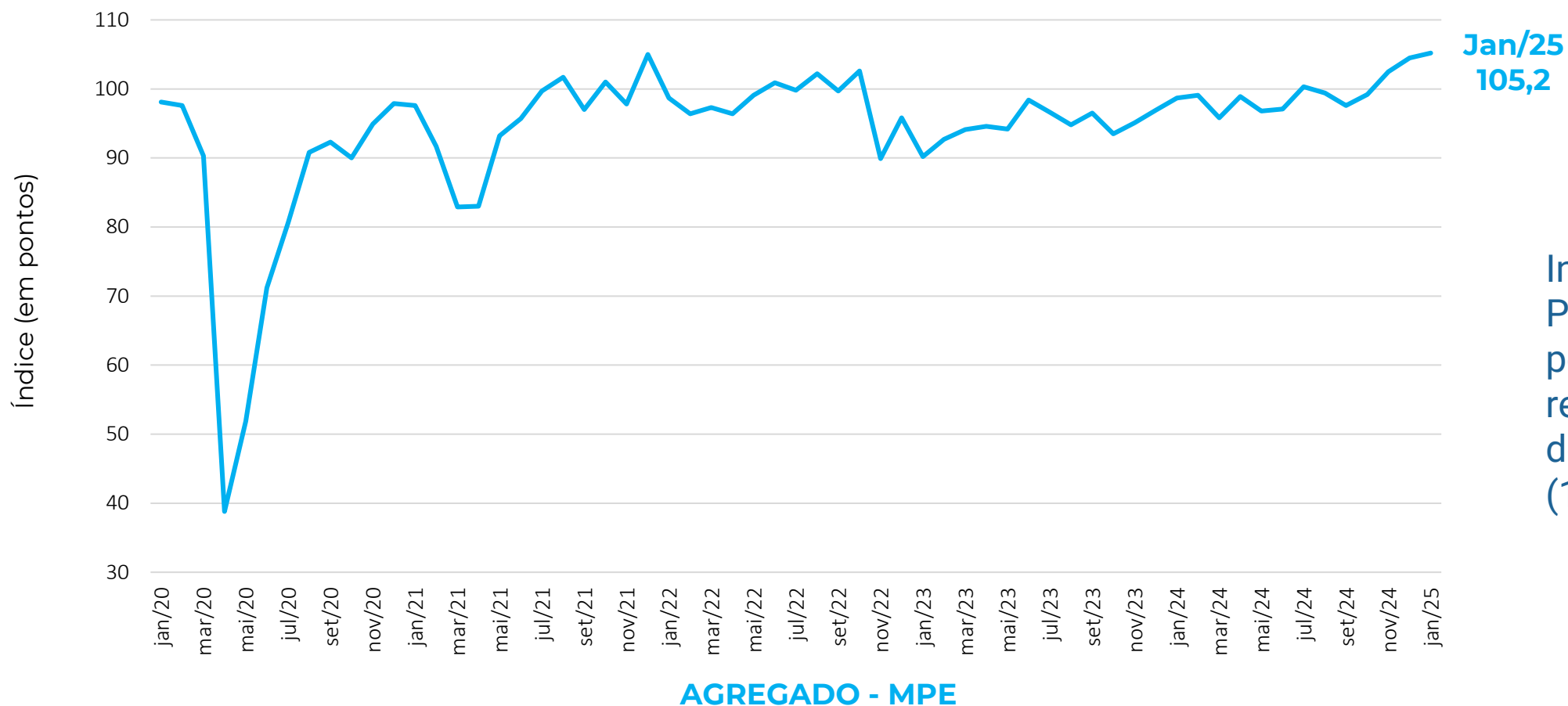

Indicador de Emprego Previsto das micro e pequenas empresas registra maior nível desde março de 2013 (106,3 pts.)

# Realização

A pesquisa **Sondagem Econômica MPE** é um produto da **Unidade de Gestão Estratégica e Inteligência** do Sebrae Nacional, com apoio da **Fundação Getulio Vargas**.

## Equipe UGE

Marco Aurélio Bedê marco.bede@sebrae.com.br

Dênis Nunes denis.pedro@sebrae.com.br

## Equipe FGV

Luiz Gustavo Medeiros Barbosa

Aloisio Campelo Jr

Viviane Seda Bittencourt

Marcel Levi

Patricia Meziat Pina

Anna Carolina Gouveia

Ique Lavatori

Raphael Vianna

Carlos André Vieira

