

BOLETIM MENSAL SONDAGEM ECONÔMICA MPE

SEBRAE – FGV

Boletim Dezembro/2024

07/01/2025



SEBRAE

O que é Pesquisado?



Indústria

- Demanda Atual
- Nível de estoques
- Situação Atual Negócios
- Crédito
- Nível Utilização Capacidade Instalada (NUCI)
- Demanda Prevista
- Produção Prevista
- Emprego Previsto
- Tendência dos Negócios

Serviços

- Volume de Demanda Atual
- Situação Atual Negócios
- Crédito
- Nível Utilização Capacidade Instalada (NUCI)
- Demanda Prevista
- Faturamento Previsto
- Emprego Previsto
- Tendência dos Negócios

Comércio

- Volume de Demanda Atual
- Volume de Compras Atual
- Situação Atual Negócios
- Crédito
- Vendas Previstas
- Volume de Compras Previsto
- Emprego Previsto
- Tendência dos Negócios

Cálculo dos Índices

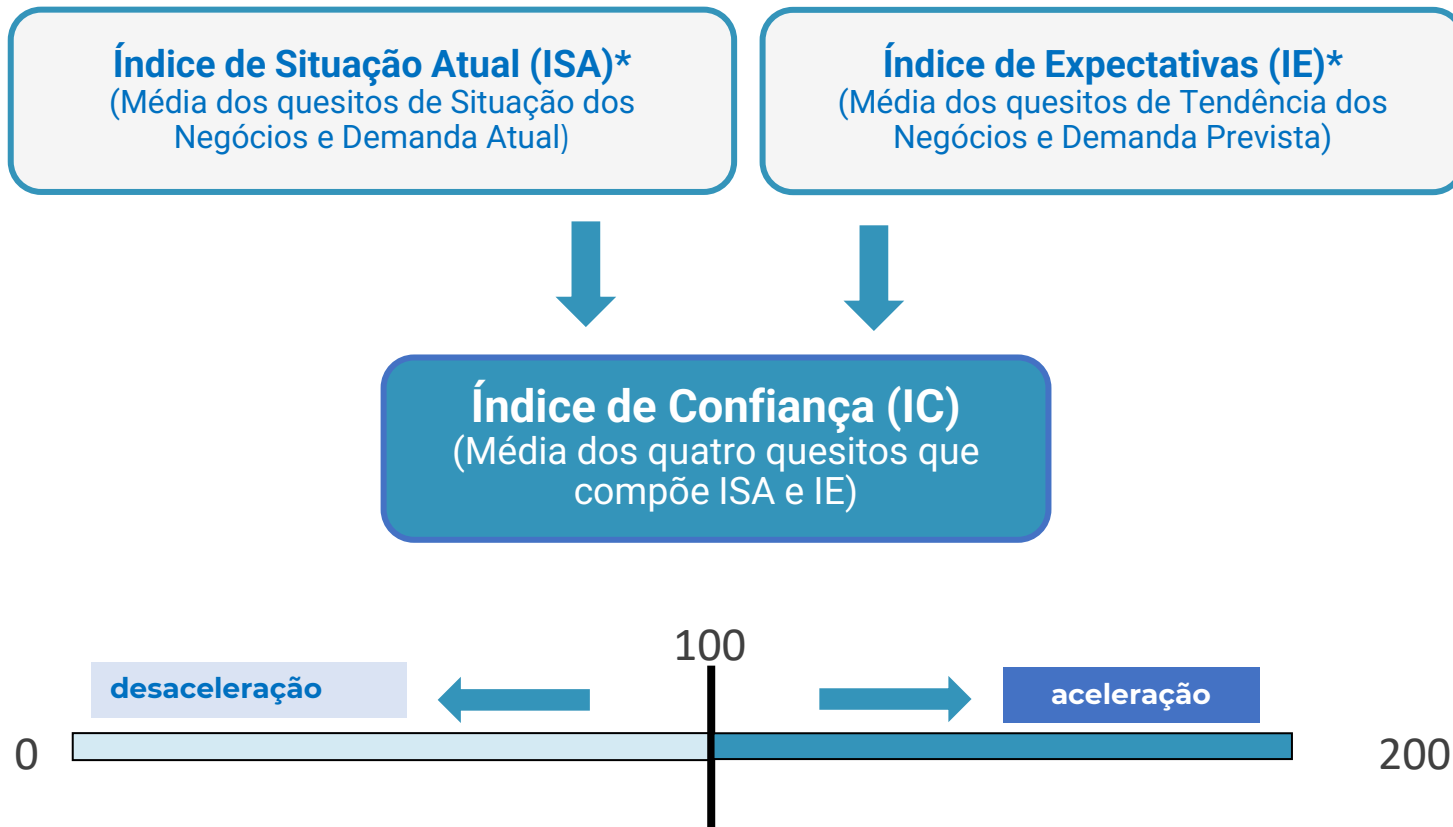

* Na Sondagem da Indústria, o Indicador de Estoques também faz parte do ISA (Índice de Situação Atual) e o Indicador de Emprego Previsto, faz parte do IE (Índice de Expectativas).

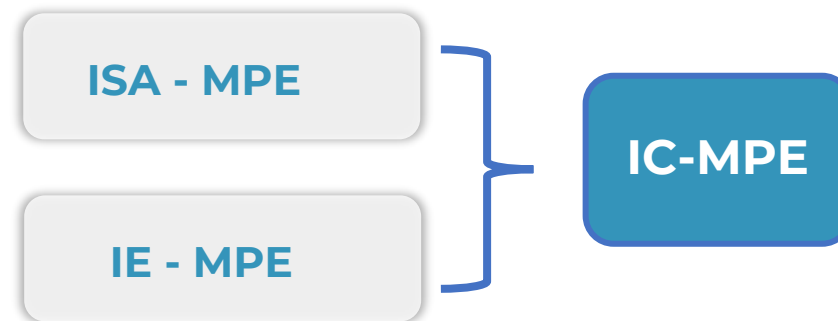

O IC-MPE é a média simples dos índices de Situação Atual (ISA) e Expectativas (IE), previamente ajustados sazonalmente para as MPEs.

ANÁLISE GERAL

Dezembro 2024

Destques - Dezembro 2024



Índice de Confiança das MPE (IC-MPE) recuou em dezembro de 2024:

- O **IC-MPE** (Ind. + Com. + Serv.): **-0,5 ponto**
 - MPE do Comércio: **-0,4 ponto**
 - MPE de Serviços: **-2,5 pontos**
 - MPE da Ind. de Transformação: **-1,6 ponto**
- **MPE Comércio:** a queda da confiança observada no setor ocorreu, principalmente, devido ao recuo no indicador de volume de demanda atual e tendência dos negócios.
- **MPE Serviços:** a queda da confiança observada no setor ocorreu, principalmente, devido ao indicador de tendência dos negócios para os próximos meses.
- **MPE Indústria de Transformação:** a queda da confiança observada no setor ocorreu, principalmente, devido ao indicador de demanda interna atual e emprego previsto.

Resultados: IC-MPE (em pontos, dessazonalizado)

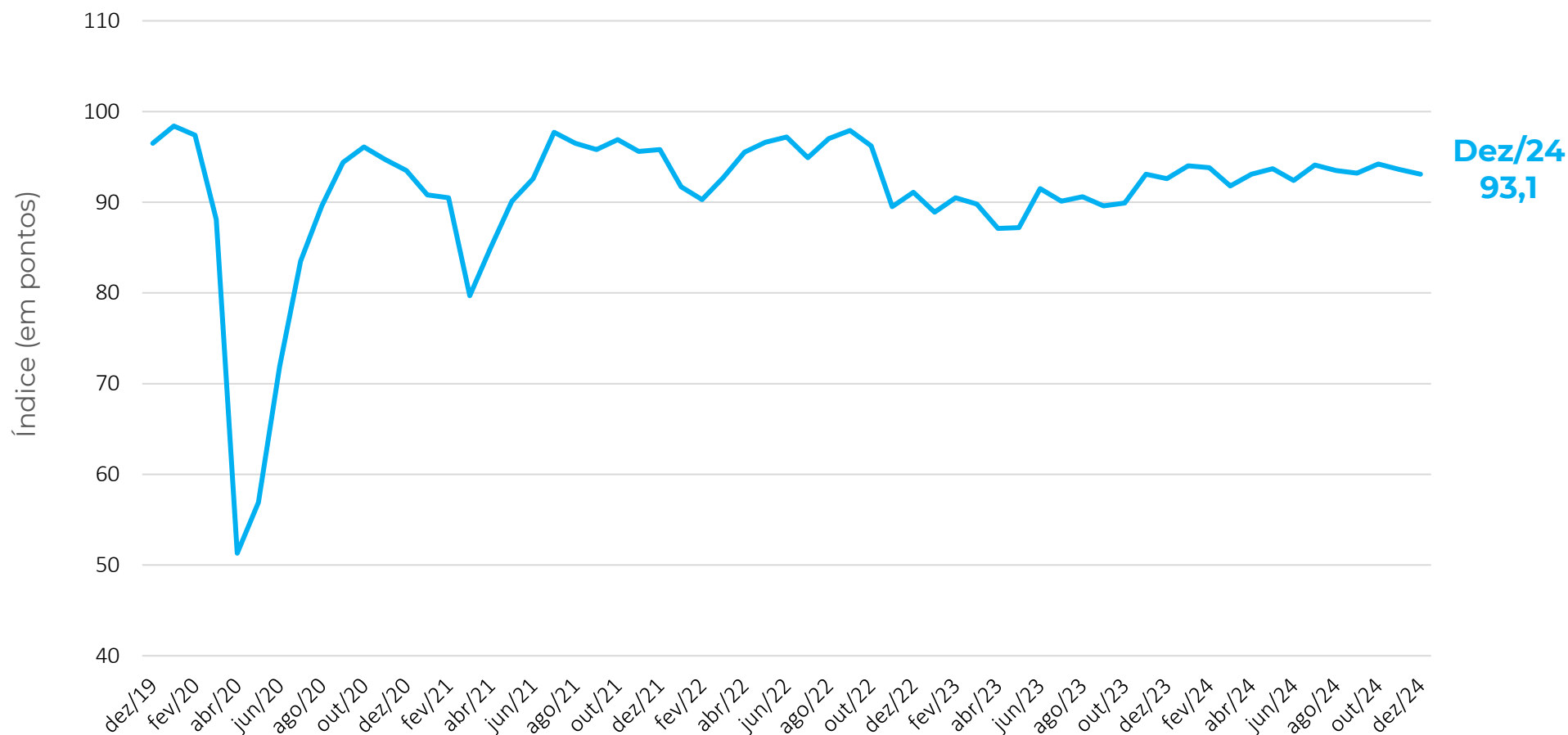

Mês	IC-MPE
dez/22	91,1
jan/23	88,9
fev/23	90,5
mar/23	89,8
abr/23	87,1
mai/23	87,2
jun/23	91,5
jul/23	90,1
ago/23	90,6
set/23	89,6
out/23	89,9
nov/23	93,1
dez/23	92,6
jan/24	94,0
fev/24	93,8
mar/24	91,8
abr/24	93,1
mai/24	93,7
jun/24	92,4
jul/24	94,1
ago/24	93,5
set/24	93,2
out/24	94,2
nov/24	93,6
dez/24	93,1

Resultados: IC-MPE x IC-Geral (em pontos, dessazonalizado)

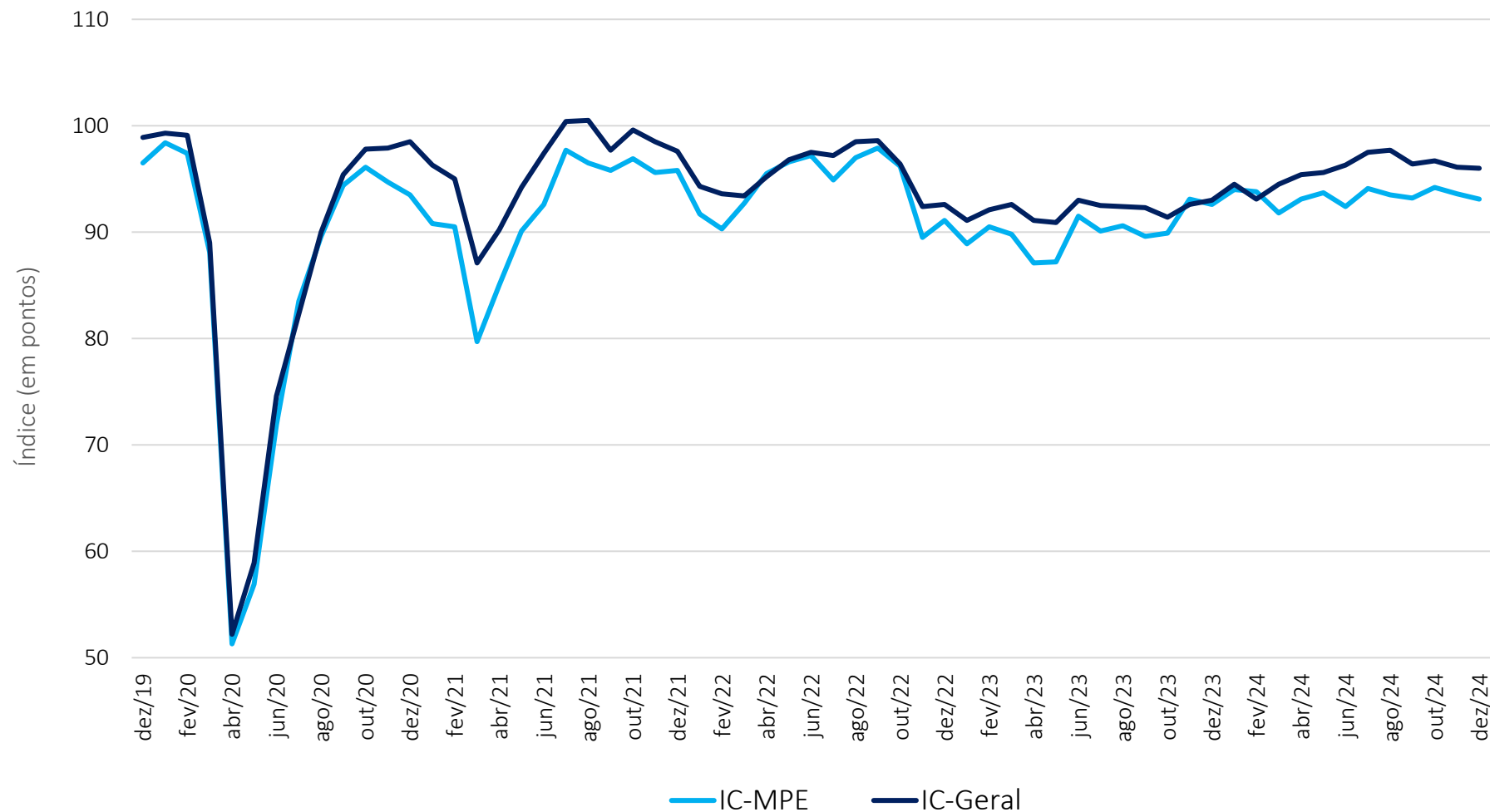

Dez/24
96,0

Dez/24
93,1

Assim como no mês anterior, tanto o IC-Geral quanto o IC-MPE recuaram.

Variação mensal em pontos: IC-MPE x IC-Geral

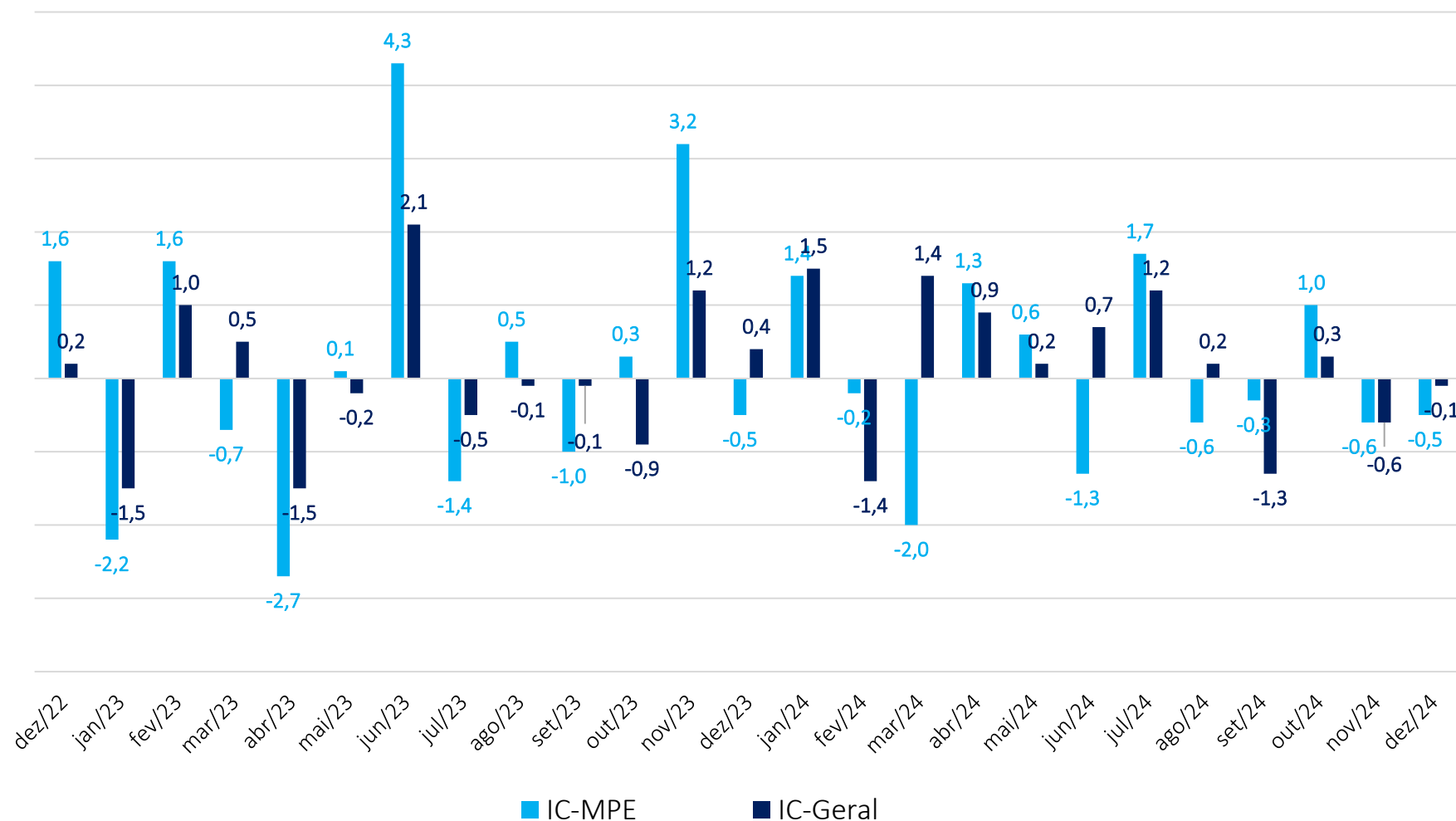

O Índice de Confiança das MPE (IC-MPE) recuou 0,5 ponto, e o Índice de Confiança Geral (IC-Geral) recuou 0,1 ponto.

IC-MPE por Região (em pontos, dessazonalizado)

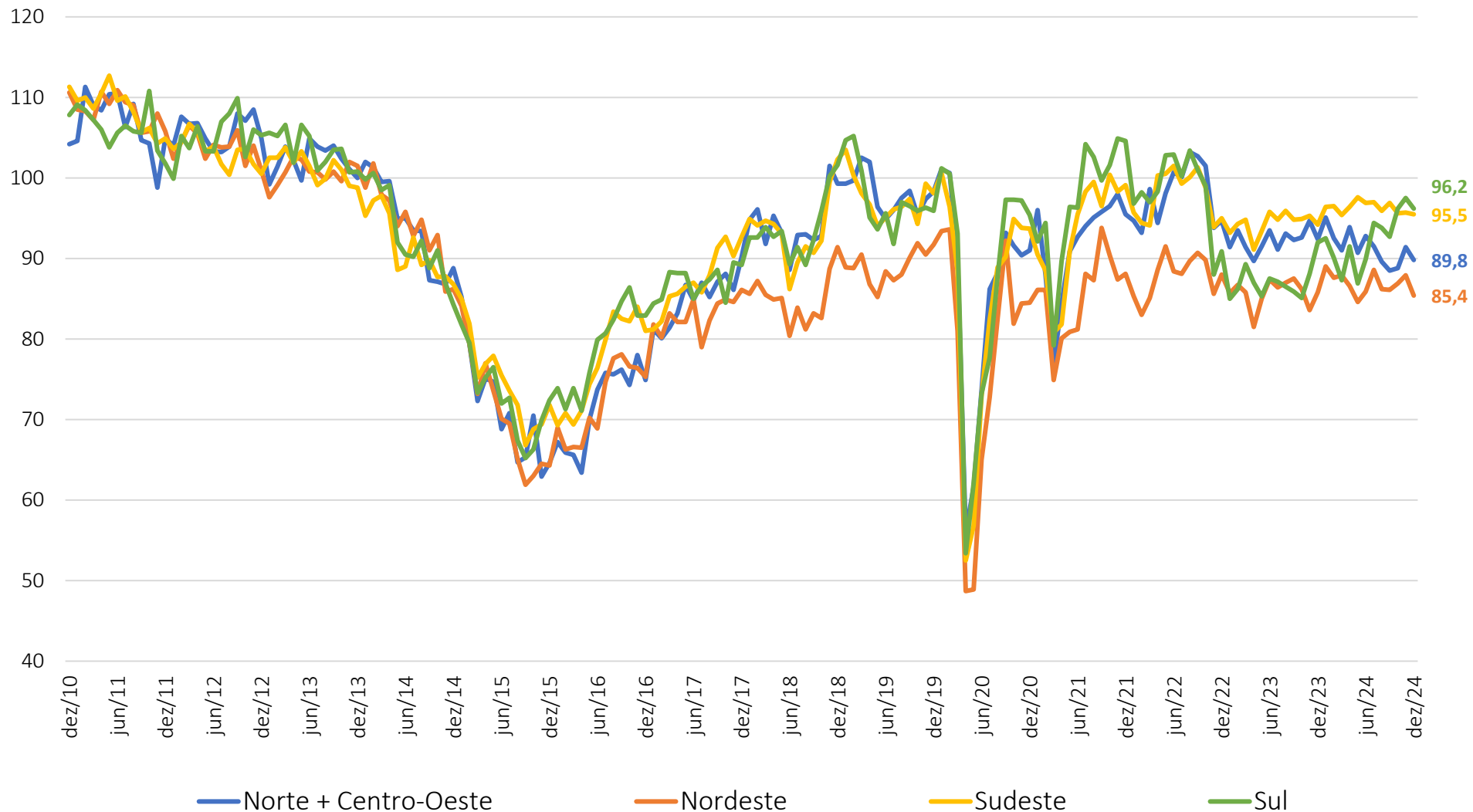

Confiança da região Sul continua registrando o maior nível entre as regiões.

IC-MPE por Região (em pontos, dessazonalizado)

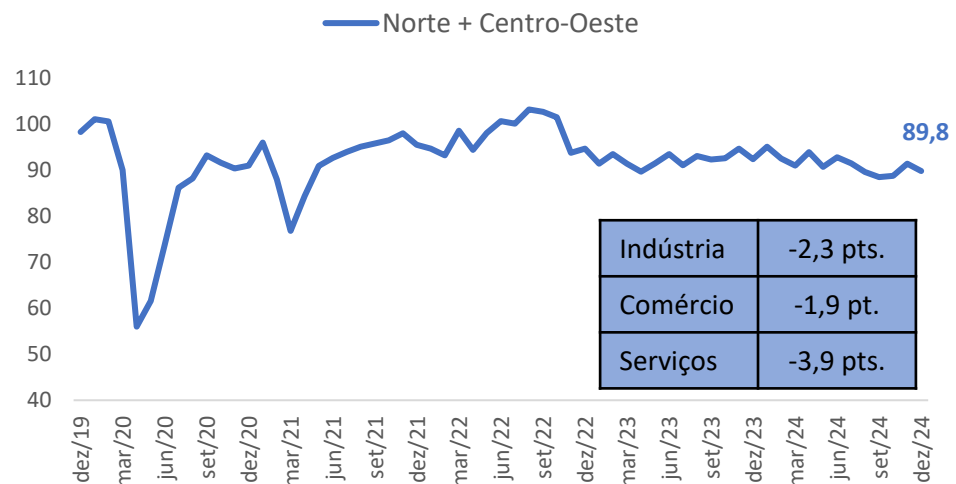
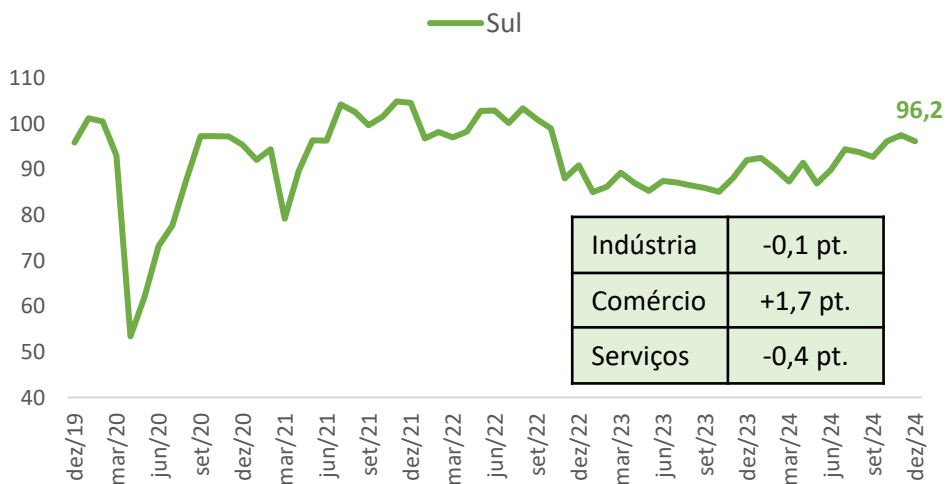
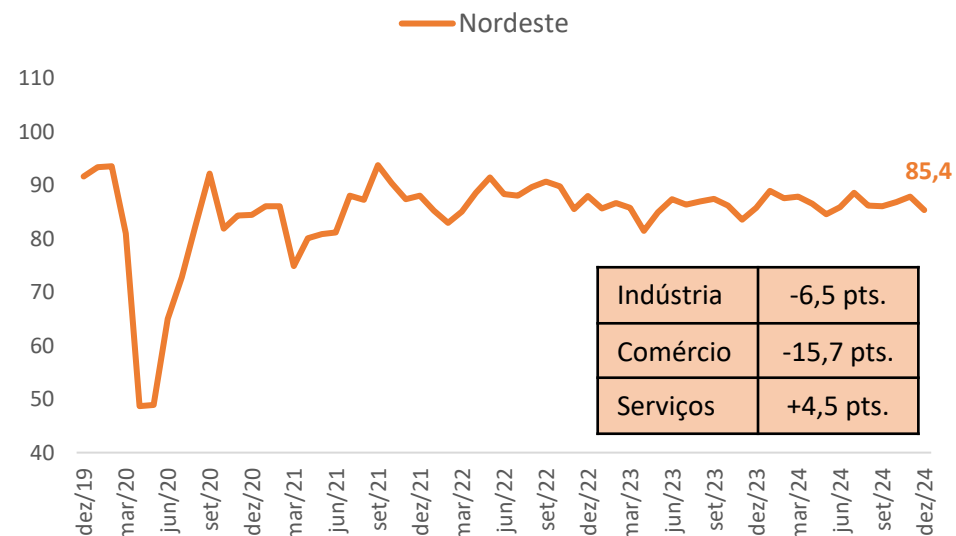
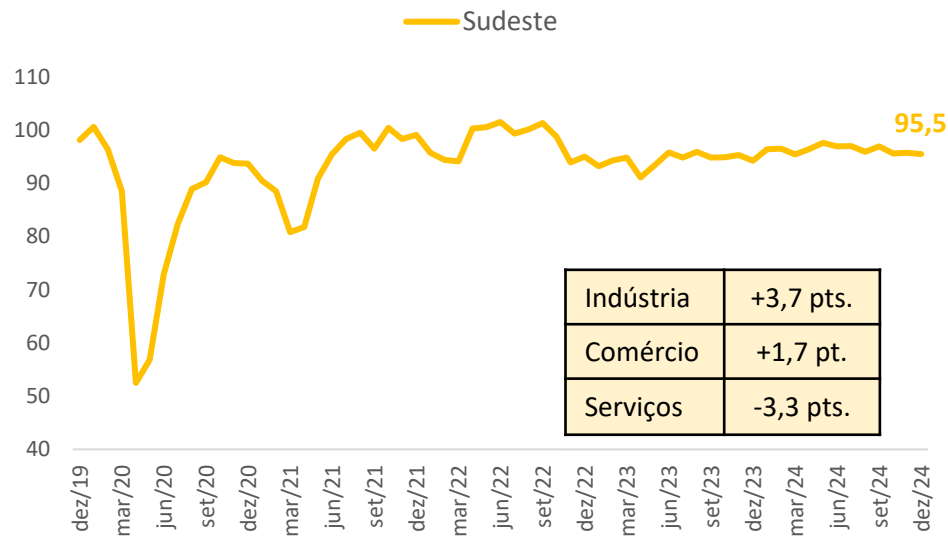

Variação mensal

Brasil	-0,5
Sudeste	-0,2
Nordeste	-2,5
Sul	-1,3
Norte + Centro-Oeste	-1,6

Resultados: Comércio – Serviços – Indústria (em pontos, dessazonalizado)

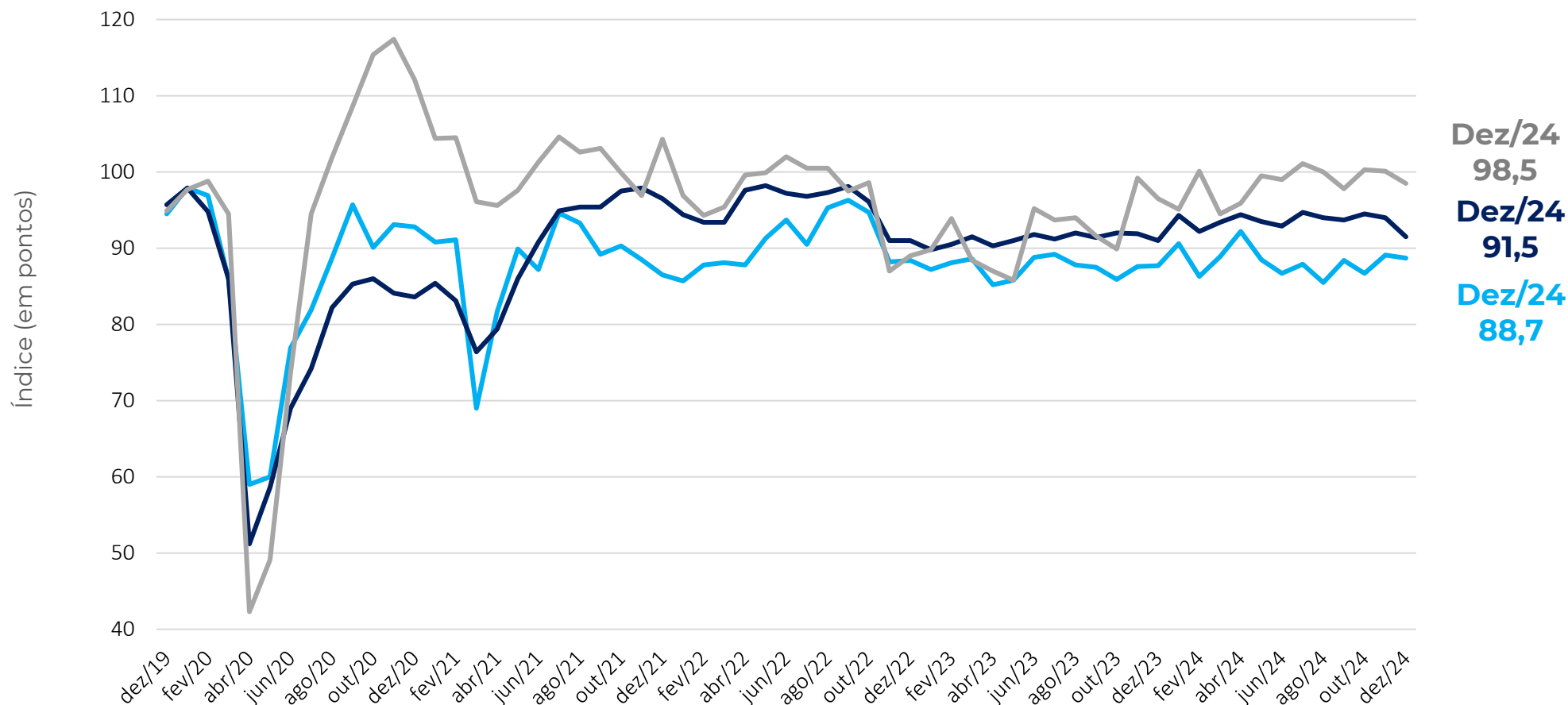

ICOM-MPE: ÍNDICE DE CONFIANÇA DO COMERCIO MPE
ICS-MPE: ÍNDICE DE CONFIANÇA DOS SERVIÇOS MPE
ICI-MPE: ÍNDICE DE CONFIANÇA DA INDUSTRIA MPE

Resultados: ISA-MPE x IE-MPE

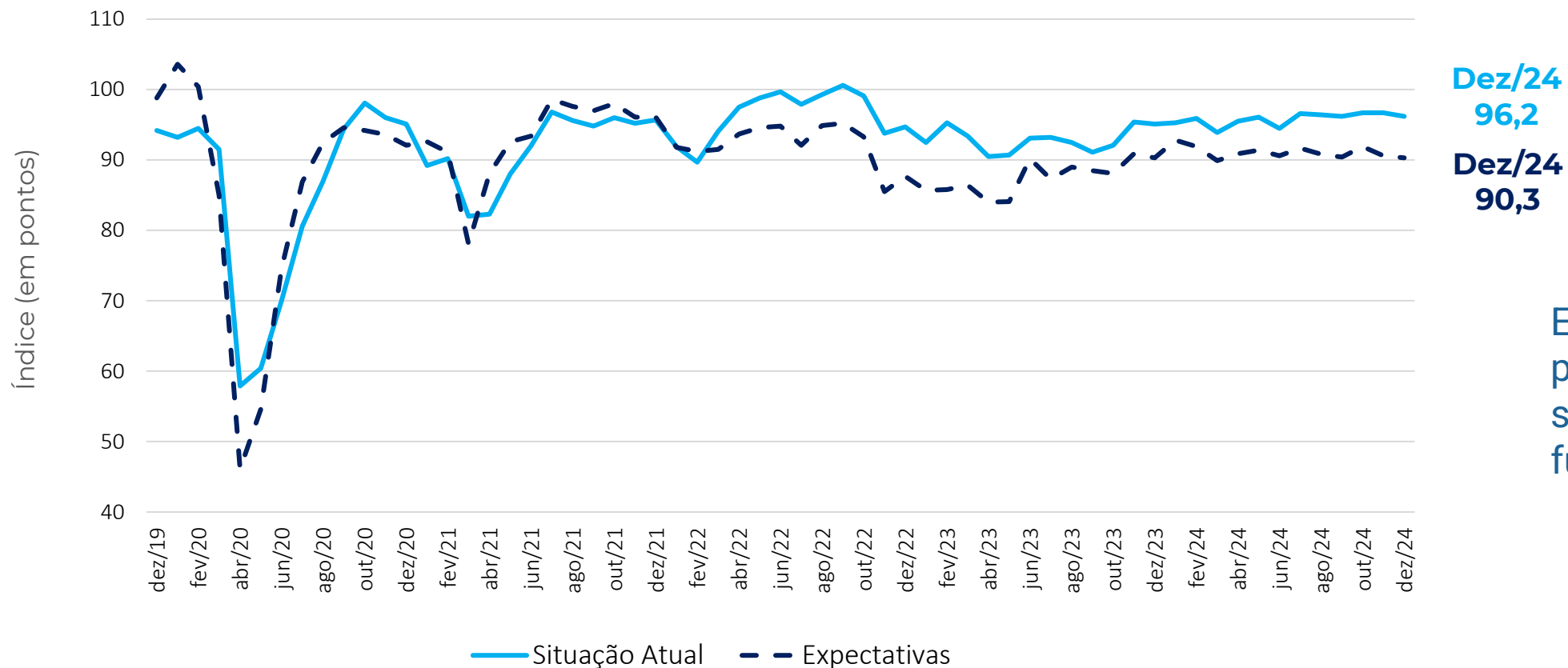

Em dezembro, houve piora nas avaliações sobre o presente e o futuro dos negócios.

Nota: ISA, IE e IC-MPE possuem sazonalidades distintas. A dessazonalização destes é feita de forma independente. Logo, o IC-MPE dessazonalizado não é a média aritmética simples dos ISA e IE dessazonalizados, podendo superá-los (ou ficar abaixo) destes, em alguns meses.

COMÉRCIO

Dezembro 2024

Comércio: Índice de Confiança (em pontos, dessazonalizado)

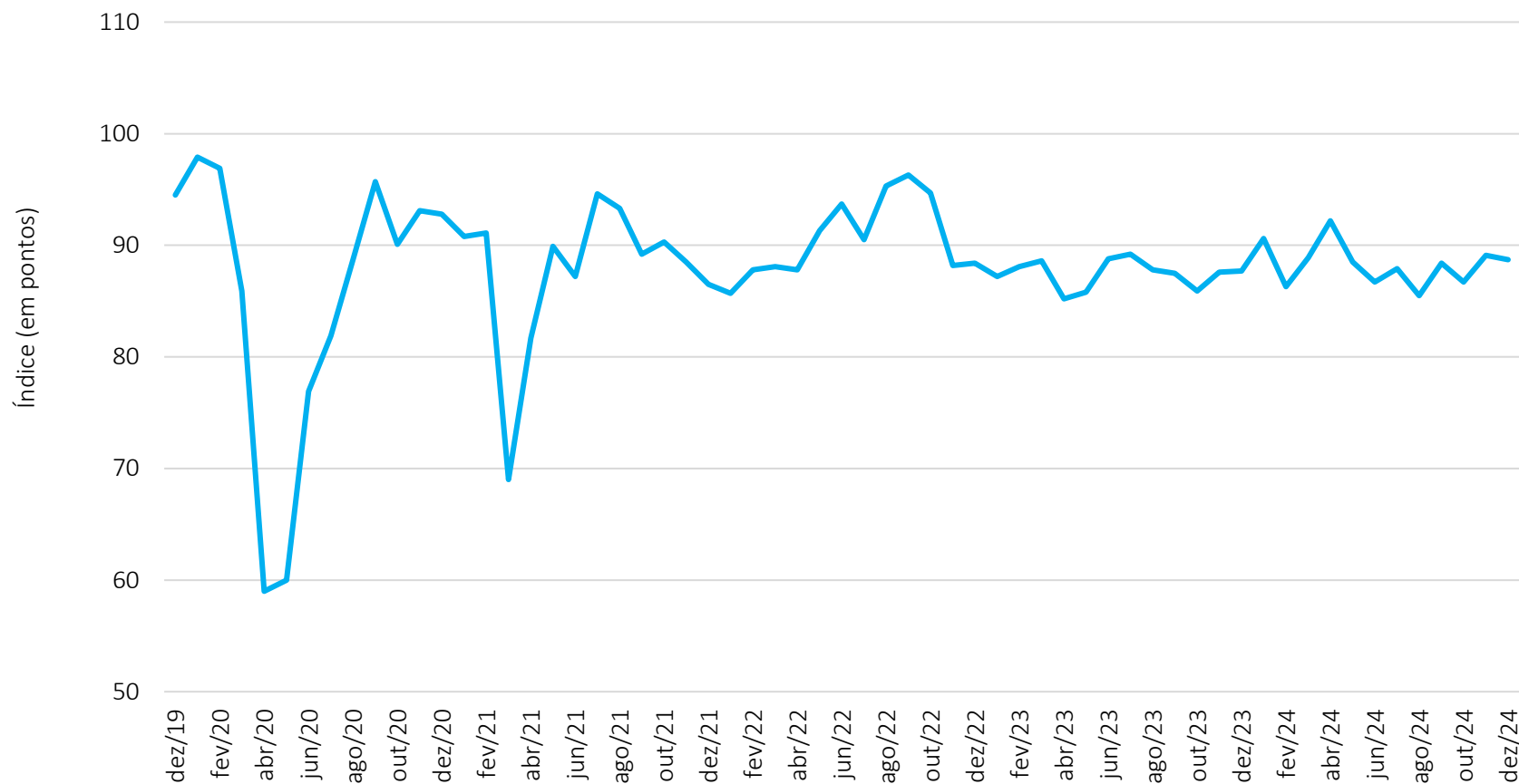

Dez/24
88,7

MPE Comércio
-0,4 ponto

Contribuiu Positivamente

Varejo restrito

Contribuíram Negativamente

**Material para construção
Veículos, motos e peças**

Comércio: Situação Atual e Expectativa (em pontos, dessazonalizado)

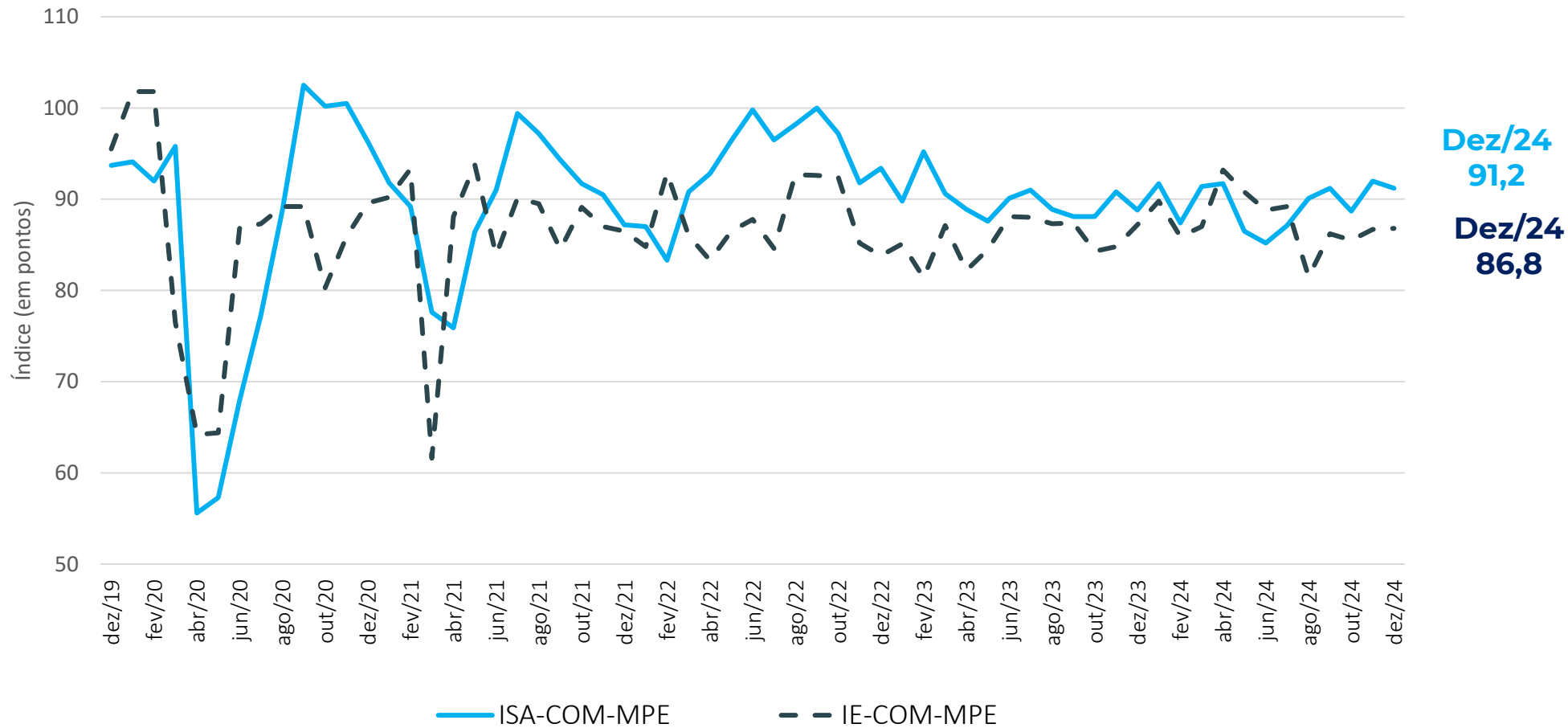

Comércio: Resultado por região e variação mensal

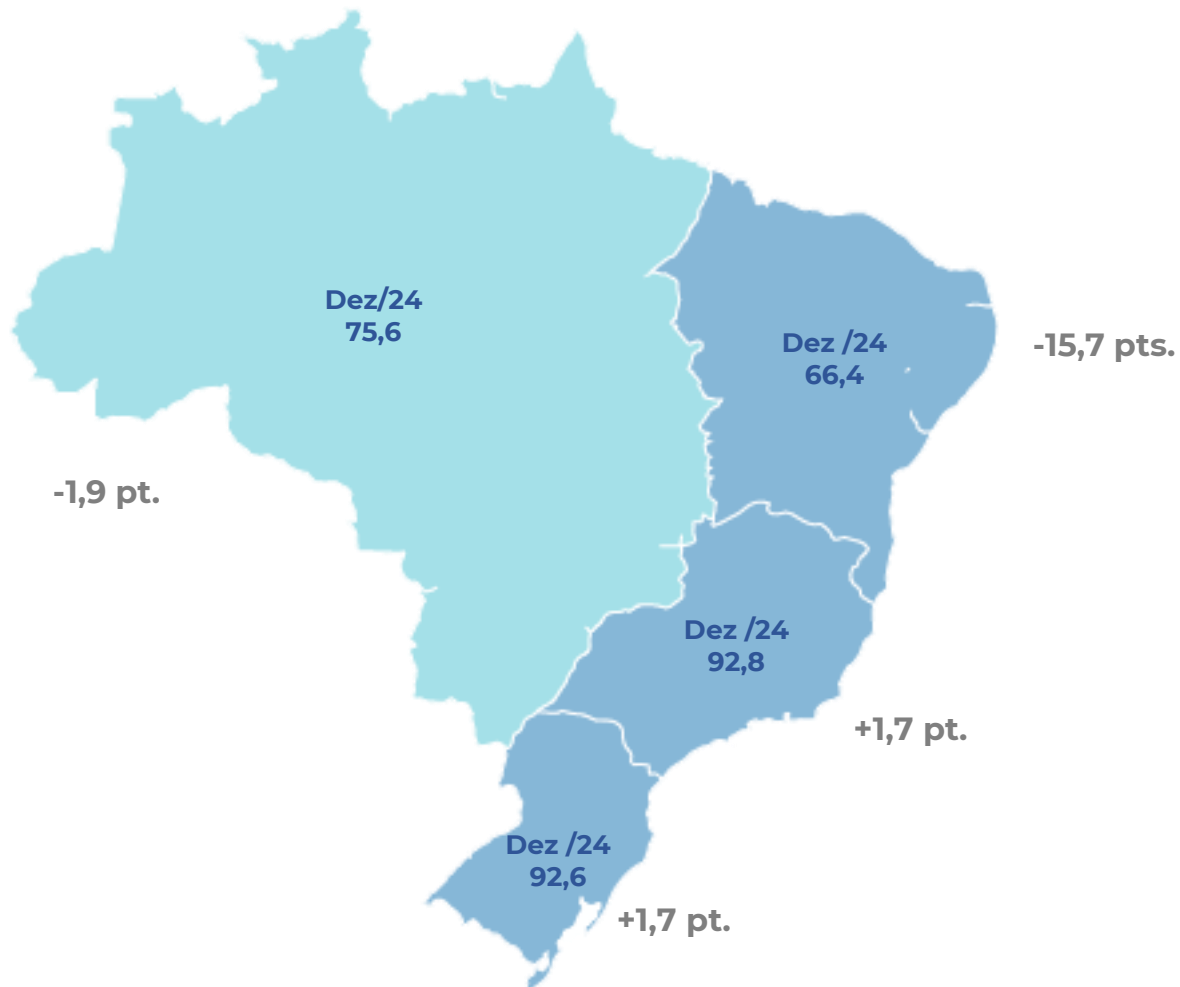

O destaque é a expressiva queda da confiança dos micro empresários do Comércio na região Nordeste.

Variação mensal em pontos: ICOM MPE x ICOM Geral

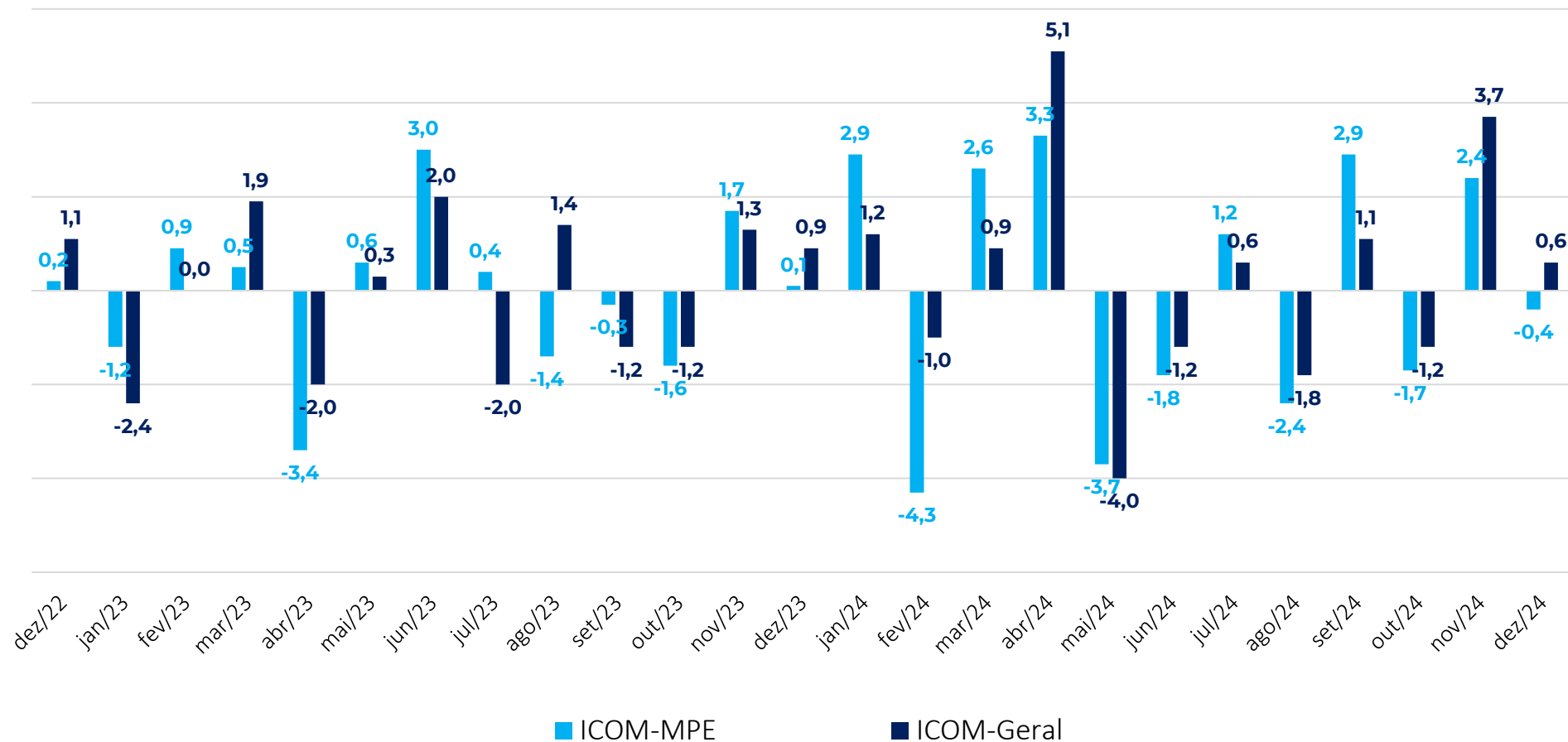

Em dezembro, somente a confiança das micro e pequenas empresas do Comércio caiu.

SERVIÇOS

Dezembro 2024

Serviços: Índice de Confiança (em pontos, dessazonalizado)

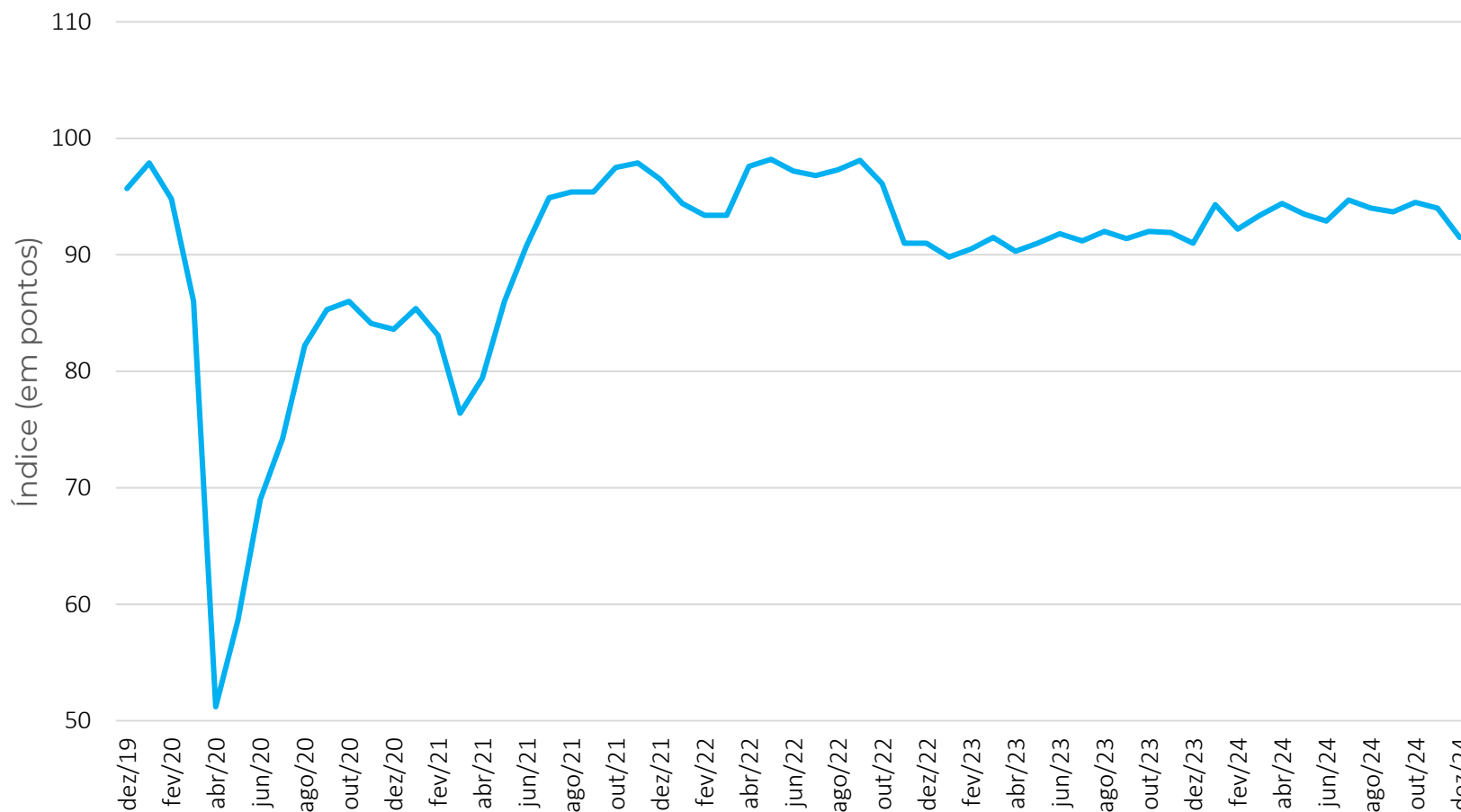

Dez/24
91,5

MPE Serviços
-2,5 ponto

Contribuiu Positivamente

Profissionais

Contribuíram Negativamente

**Famílias
Informação e Comunicação
Transporte
Outros**

Serviços: Situação Atual e Expetativas (em pontos, dessazonalizado)

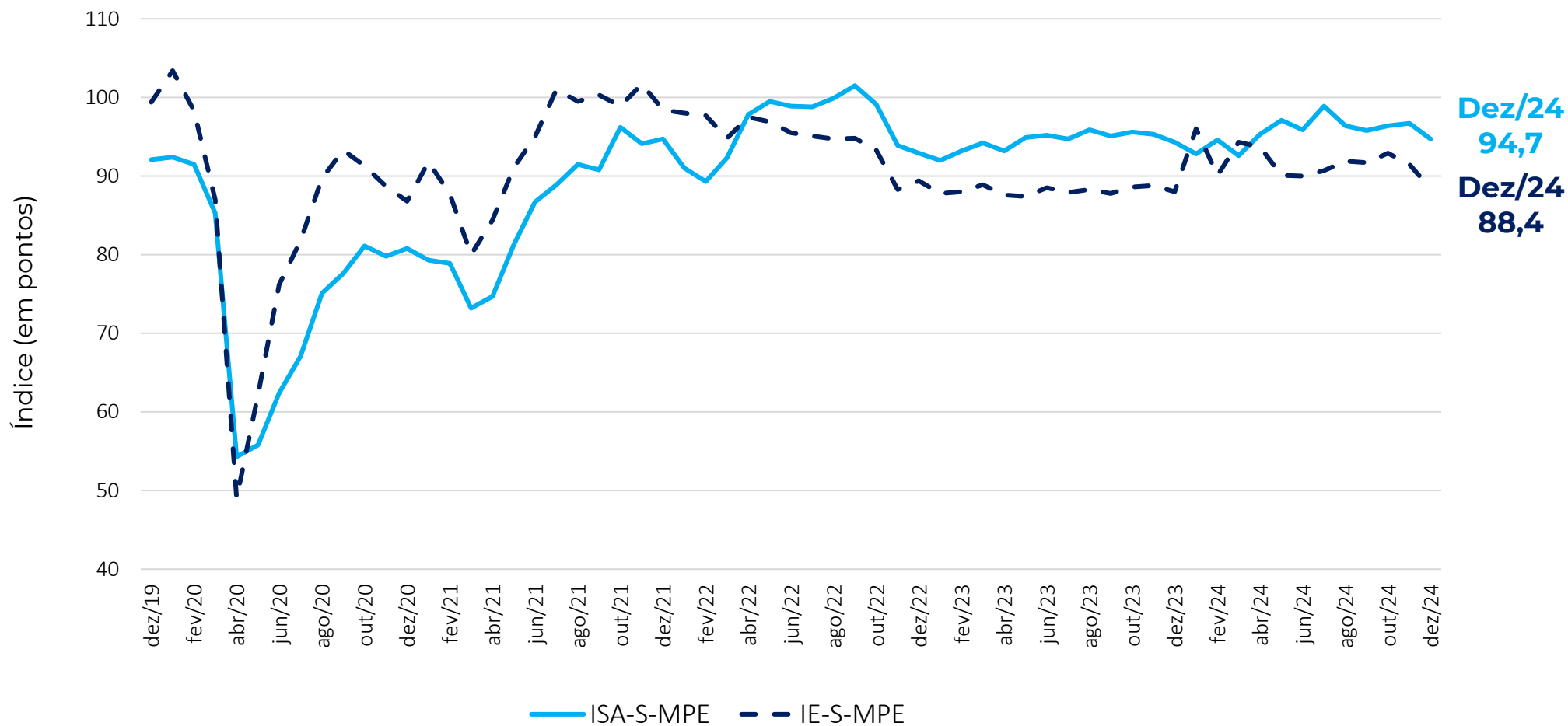

Serviços: Resultado por região e variação mensal

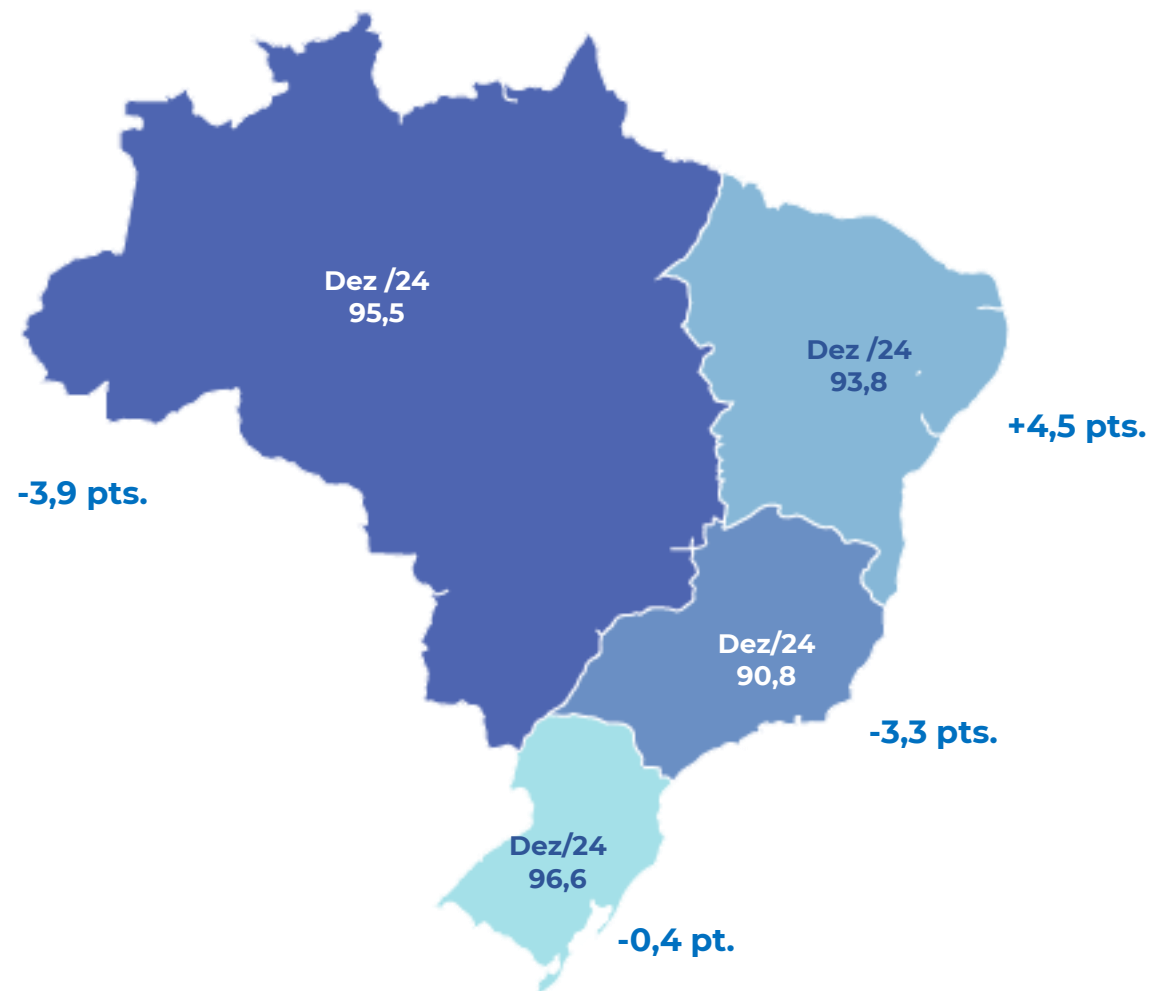

Nos Serviços, apenas a região Nordeste apresentou alta da confiança

Variação mensal em pontos: ICS MPE x ICS Geral

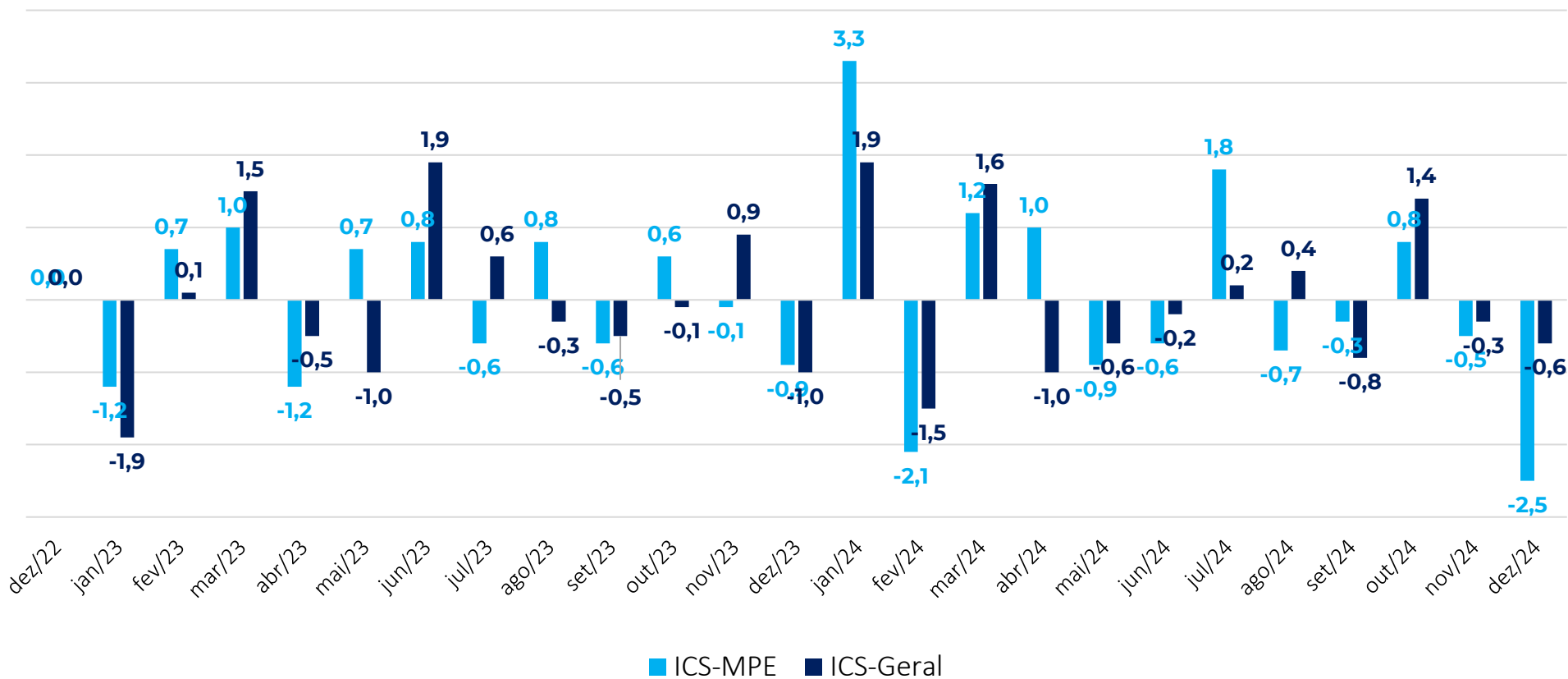

A queda da confiança dos micro empresários de Serviços foi mais acentuada que a dos empresários de todos os portes.

INDÚSTRIA

Dezembro 2024

Indústria: Índice de Confiança (em pontos, dessazonalizado)

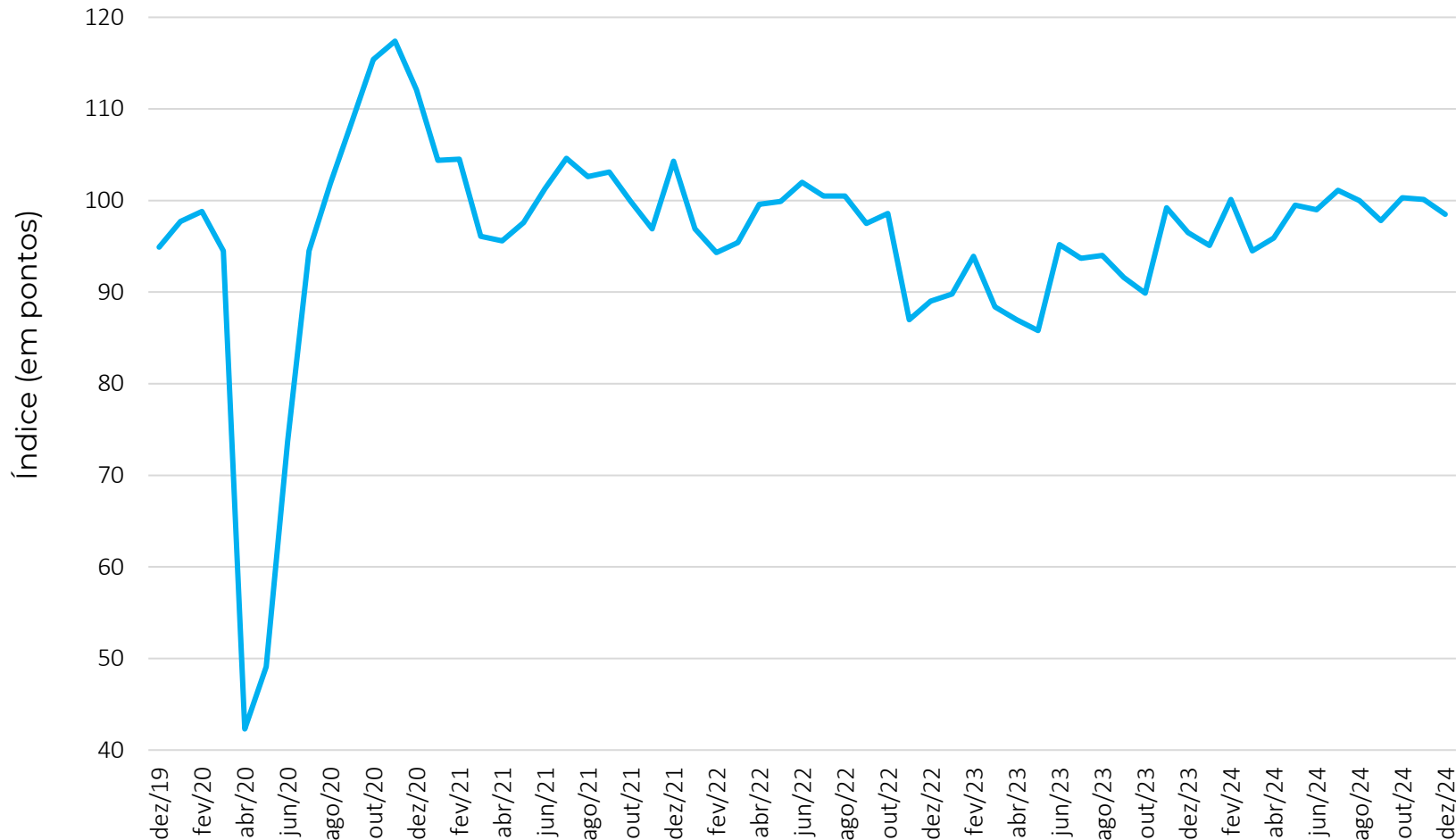

Dez/24
98,5

MPE Indústria
-1,6 ponto

Contribuíram Positivamente

**Alimentos
Vestuário**

Contribuíram Negativamente

**Refinos e produtos químicos
Metalurgia e Produtos de
metal
Outros**

Indústria: Situação Atual e Expectativas (em pontos, dessazonalizado)

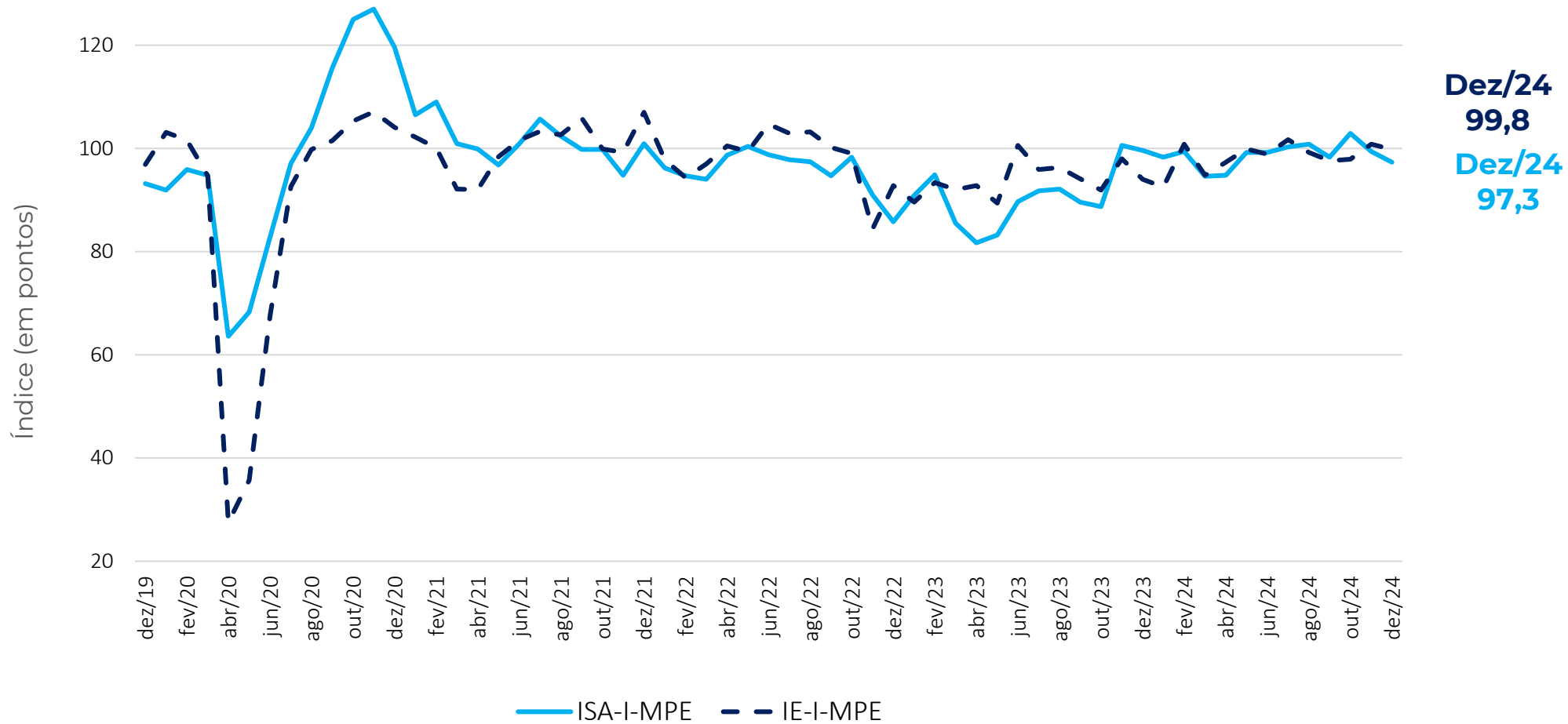

Indústria: Resultado por Região e variação mensal

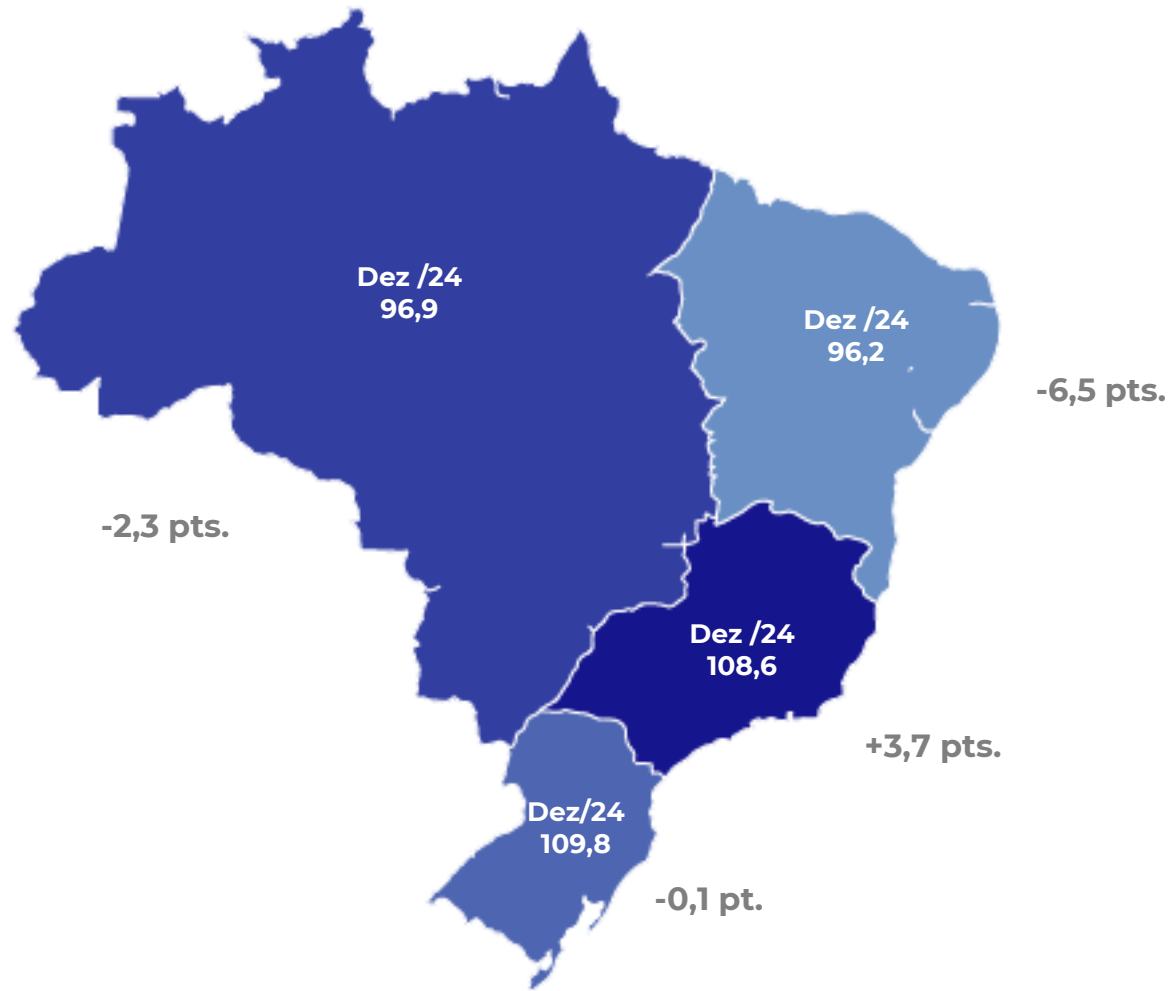

Na Indústria, confiança do Nordeste registra forte queda em dezembro, enquanto a confiança dos empresários do Sudeste, sobe pelo segundo mês consecutivo.

Variação mensal em pontos: ICI-MPE x ICI-Geral

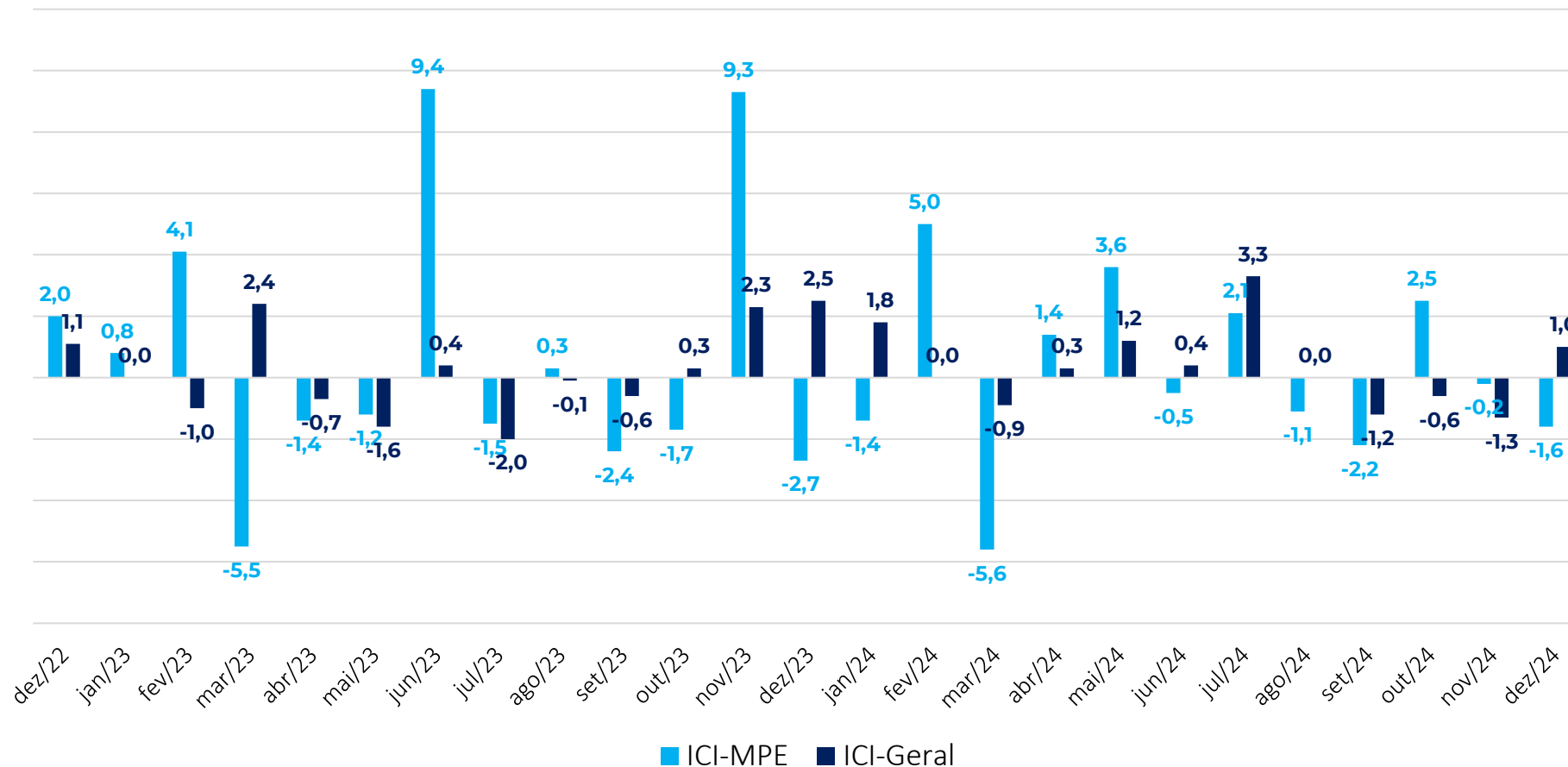

Em dezembro, somente a confiança das micro e pequenas empresas da Indústria caiu.

ACESSO À CRÉDITO

Dezembro 2024

Resultados: Crédito, Comércio (%)



Como você avalia o grau de exigência para acesso ao crédito por sua empresa no momento?

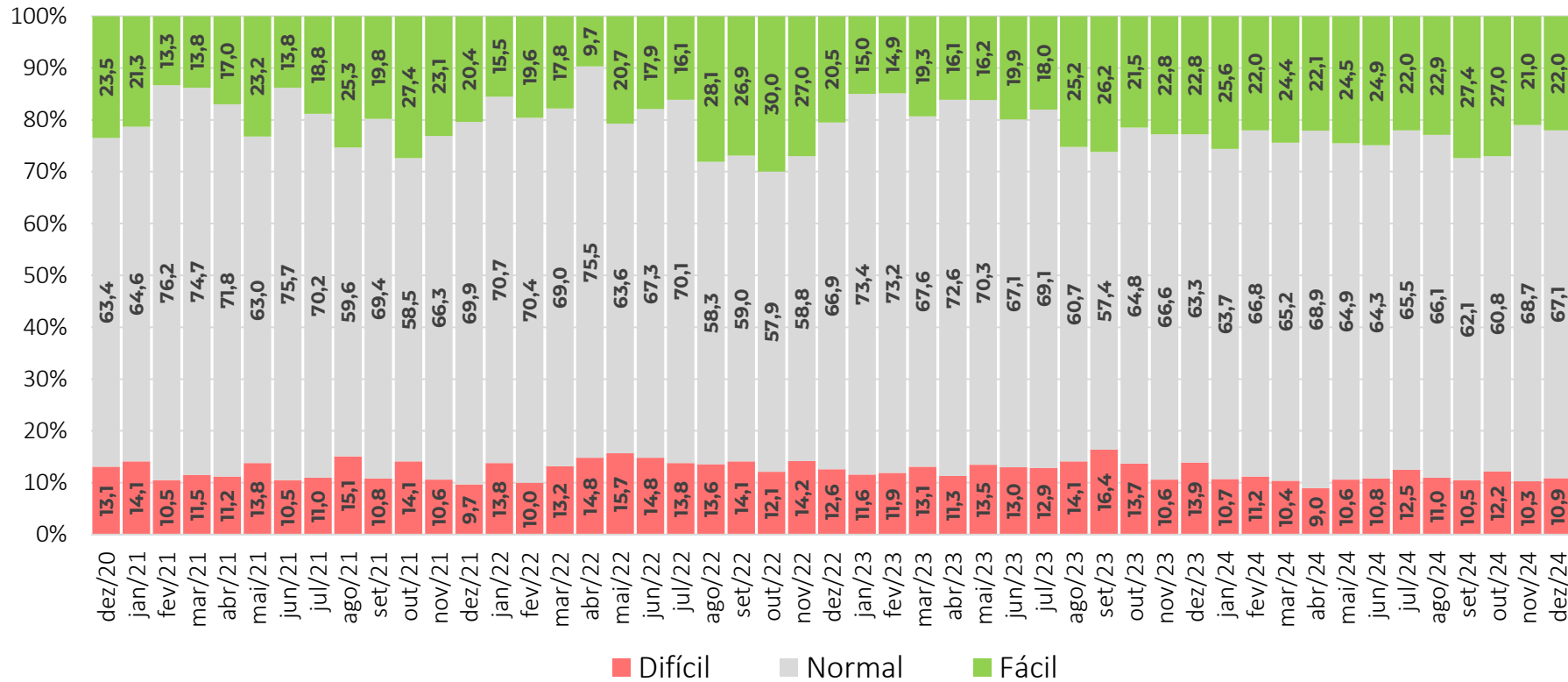

A proporção de empresas do Comércio que consideram que está **fácil** obter crédito aumentou 1,0 p.p. em relação ao mês passado.

Resultados: Crédito, Serviços (%)



Como você avalia o grau de exigência para acesso ao crédito por sua empresa no momento?

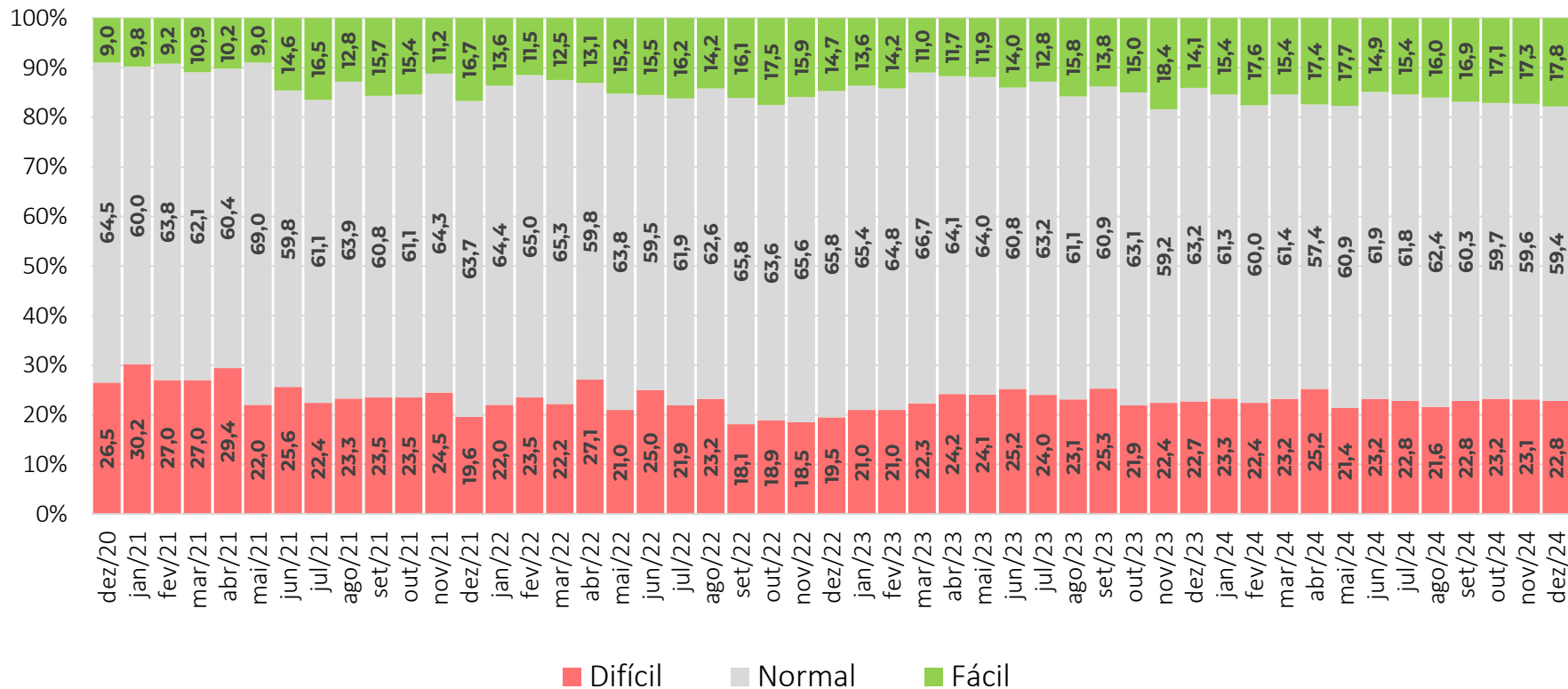

A proporção de empresas de Serviços que consideram que está **fácil** obter crédito avançou 0,5 ponto em relação ao mês passado.

Resultados: Crédito, Indústria (%)



O grau de exigência para a concessão ou renovação de empréstimos bancários no momento está?

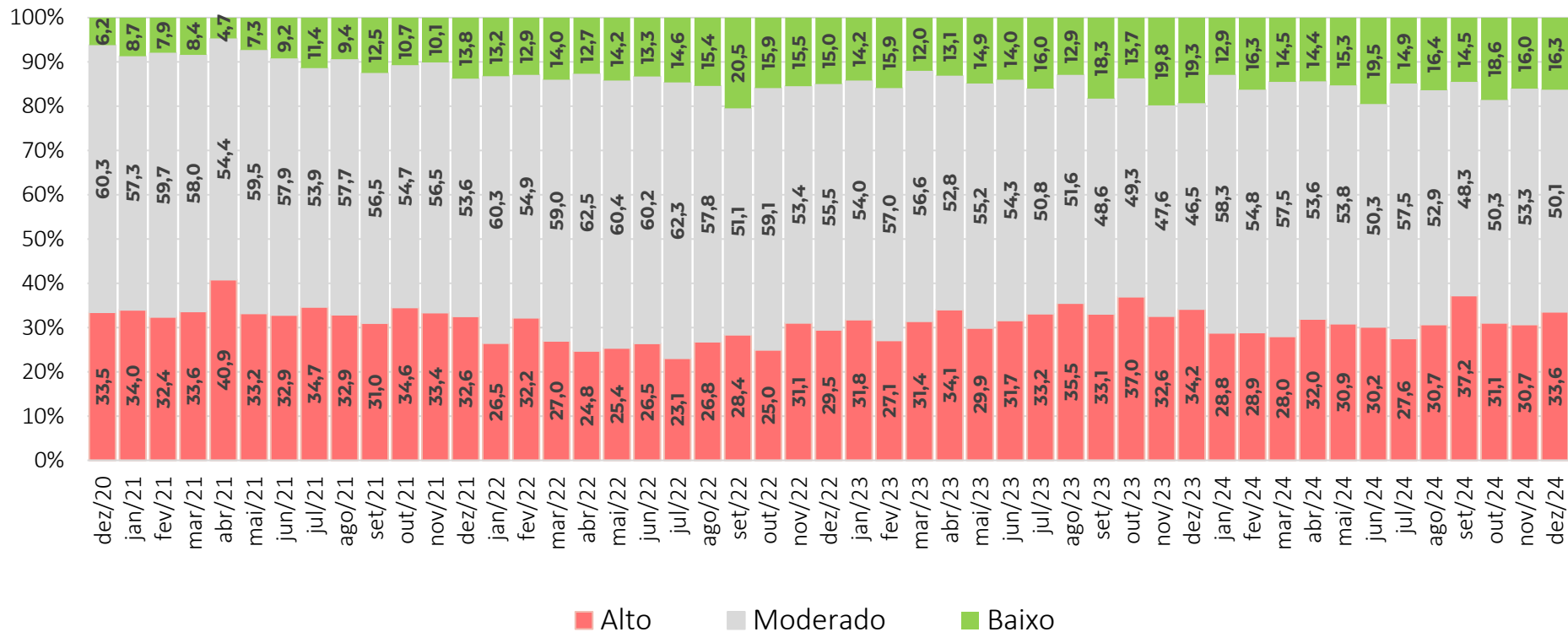

Em dezembro, a proporção de empresas da Indústria que percebe o grau de exigência como **baixo** avançou em 0,3 p.p.

Resultados: Crédito (em pontos) (em pontos, dessazonalizado)

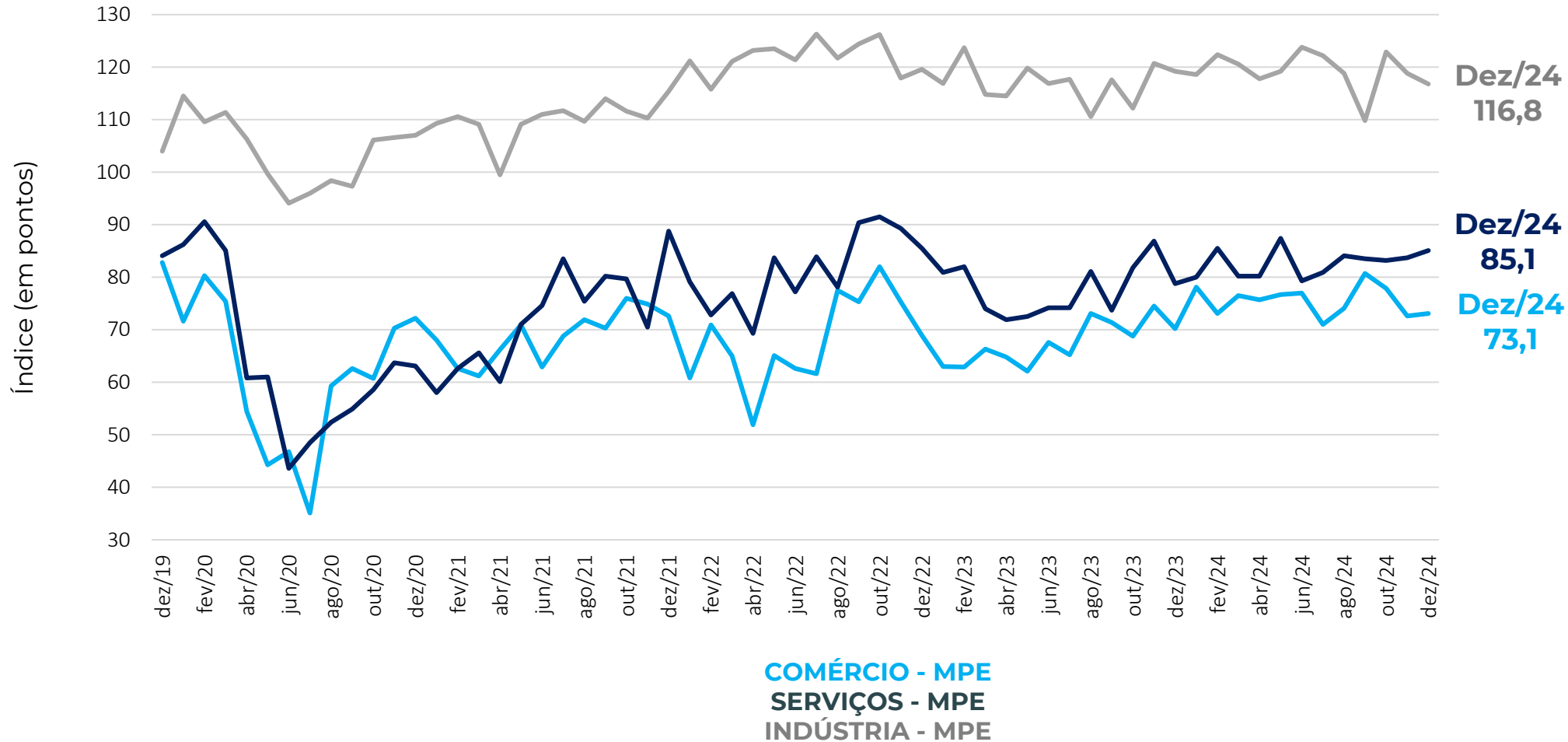

Nota: a composição do indicador é (100 + resposta favorável – desfavorável), a partir dos dados padronizados, com a média de Ago2010 a 2015. O ajuste sazonal é feito em cada série específica. Então, não é possível calcular a partir das parcelas brutas de forma direta.

Resultados: Crédito (em pontos) (em pontos, dessazonalizado)

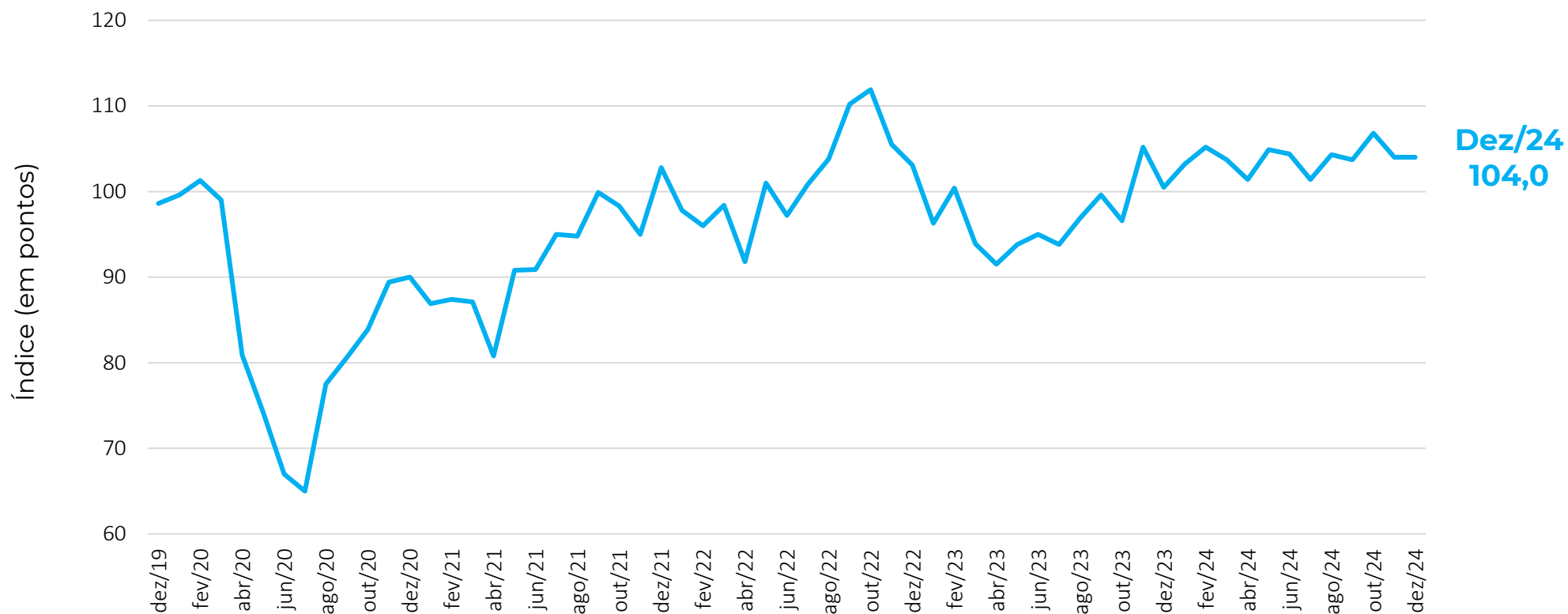

AGREGADO - MPE

Nota: a composição do indicador é (100 + resposta favorável – desfavorável), a partir dos dados padronizados, com a média de Ago2010 a 2015. O ajuste sazonal é feito em cada série específica. Então, não é possível calcular a partir das parcelas brutas de forma direta.

EMPREGO PREVISTO

Dezembro 2024

Resultados: Emprego Previsto, Comércio (%)



Como evoluirá o número de pessoas empregadas por sua empresa nos próximos três meses?

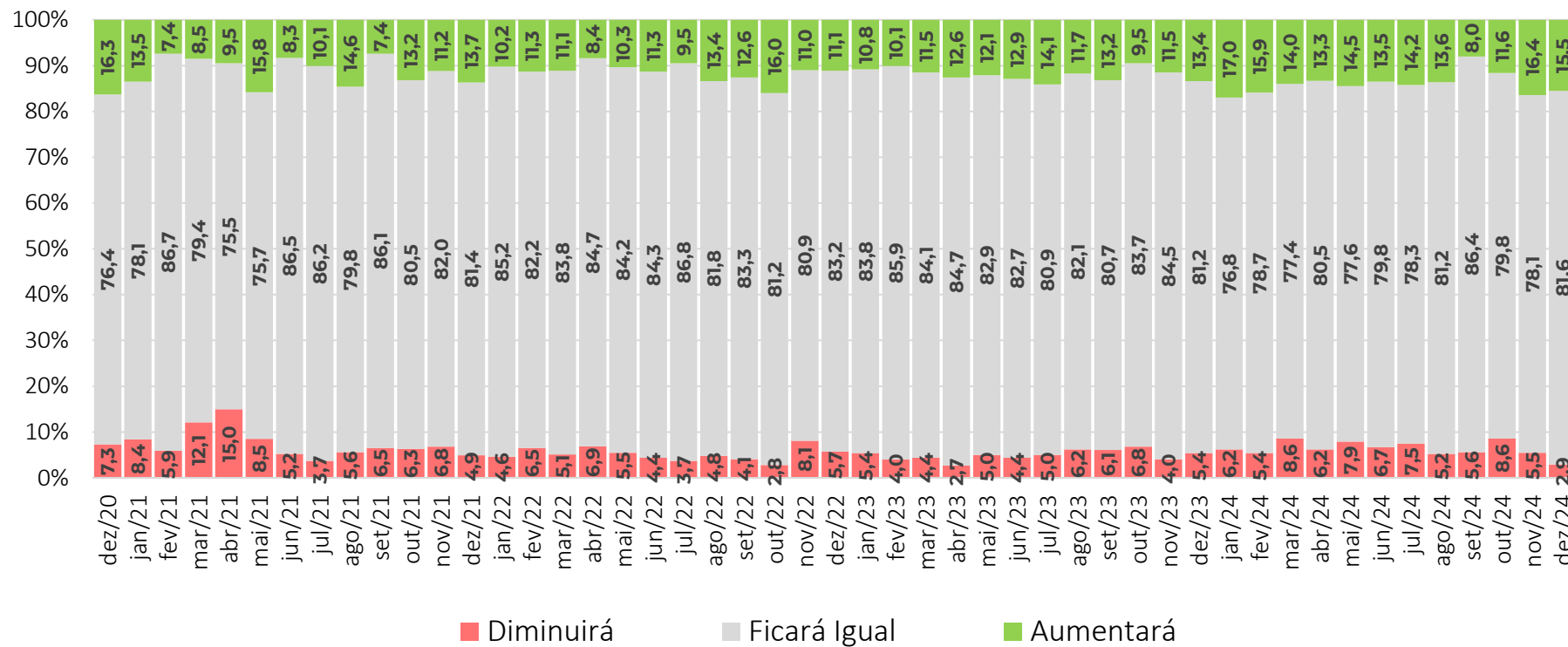

Em dezembro, a parcela das empresas do Comércio que acredita que as contratações **aumentarão** recuou em 0,9 p.p.

Resultados: Emprego Previsto, Serviços (%)



Como evoluirá o número de pessoas empregadas por sua empresa nos próximos três meses?

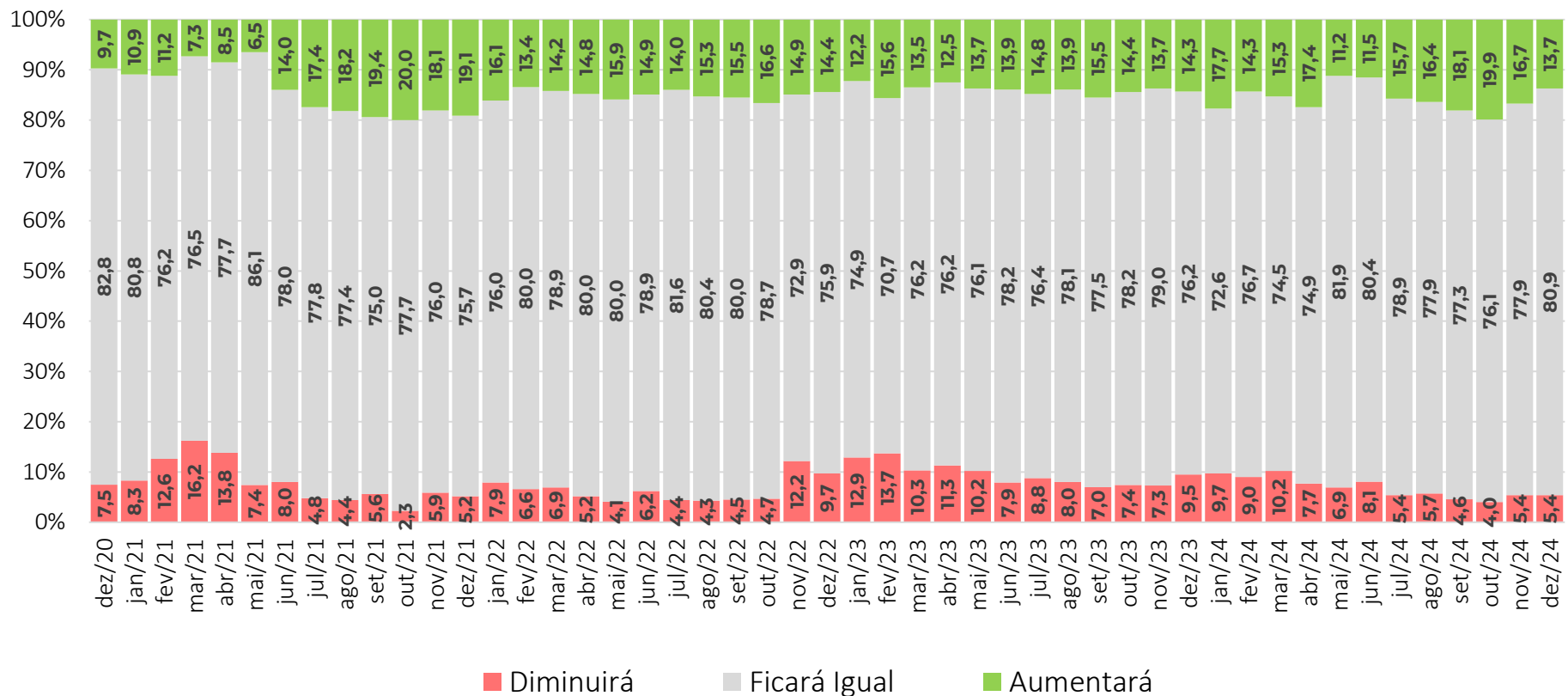

A parcela de empresas de Serviços que acredita que o número de pessoas empregadas **aumentará** recuou em 3,0 p.p.

Resultados: Emprego Previsto, Indústria (%)



Pessoal ocupado previsto para o trimestre seguinte, comparado com o do trimestre anterior.

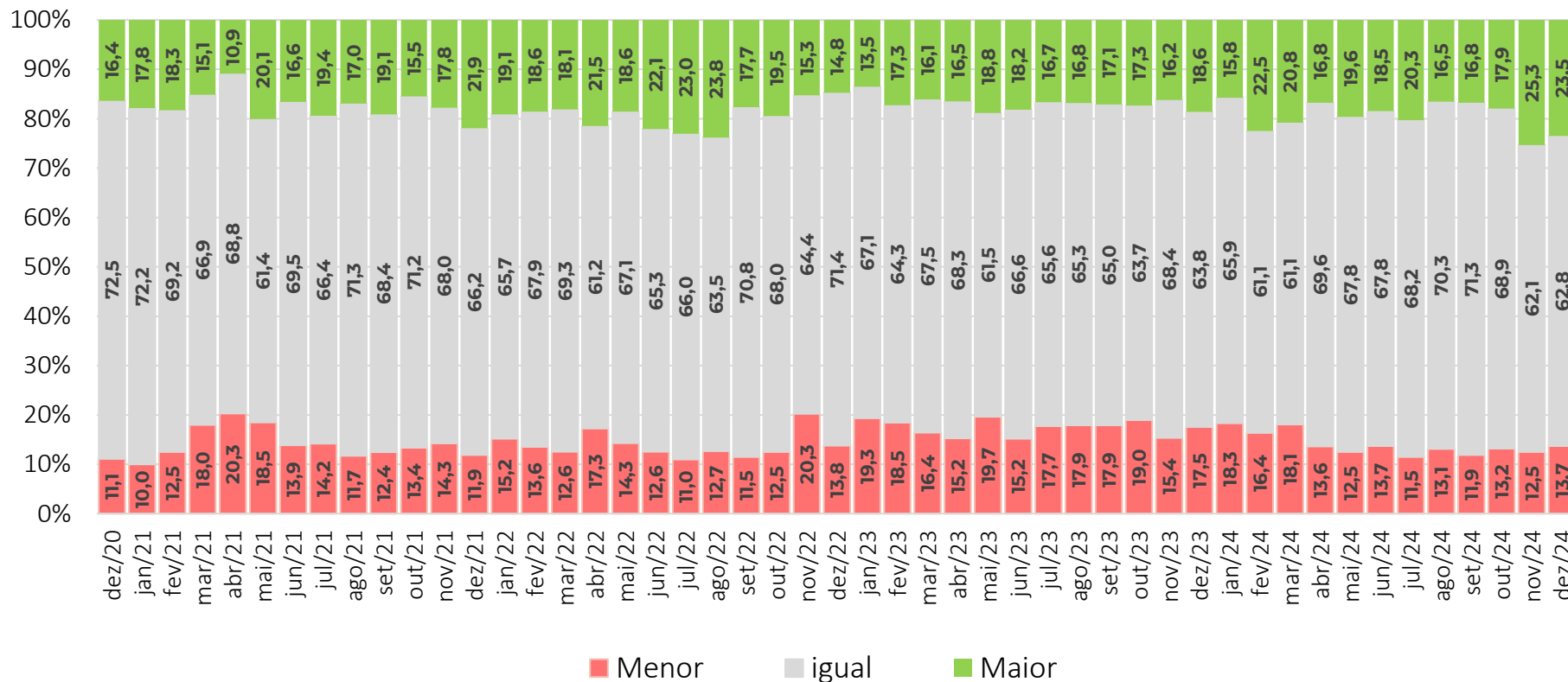

A previsão de que o emprego será **maior** na Indústria recuou 1,8 p.p. em dezembro.

Resultados: Emprego Previsto (em pontos) (em pontos, dessazonalizado)

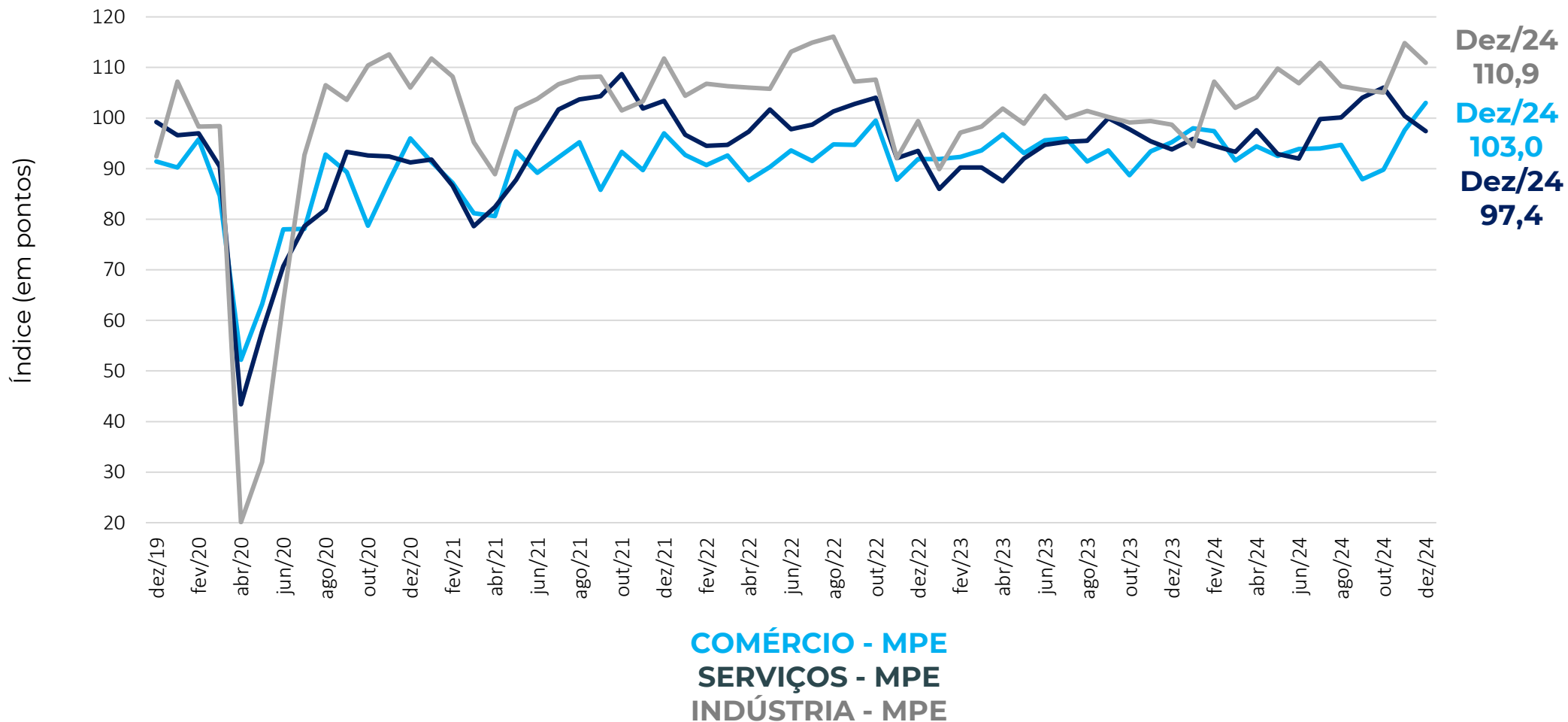

Nota: a composição do indicador é (100 + resposta favorável – desfavorável), a partir dos dados padronizados, com a média de Ago2010 a 2015. O ajuste sazonal é feito em cada série específica. Então, não é possível calcular a partir das parcelas brutas de forma direta.

Resultados: Emprego Previsto (em pontos) (em pontos, dessazonalizado)

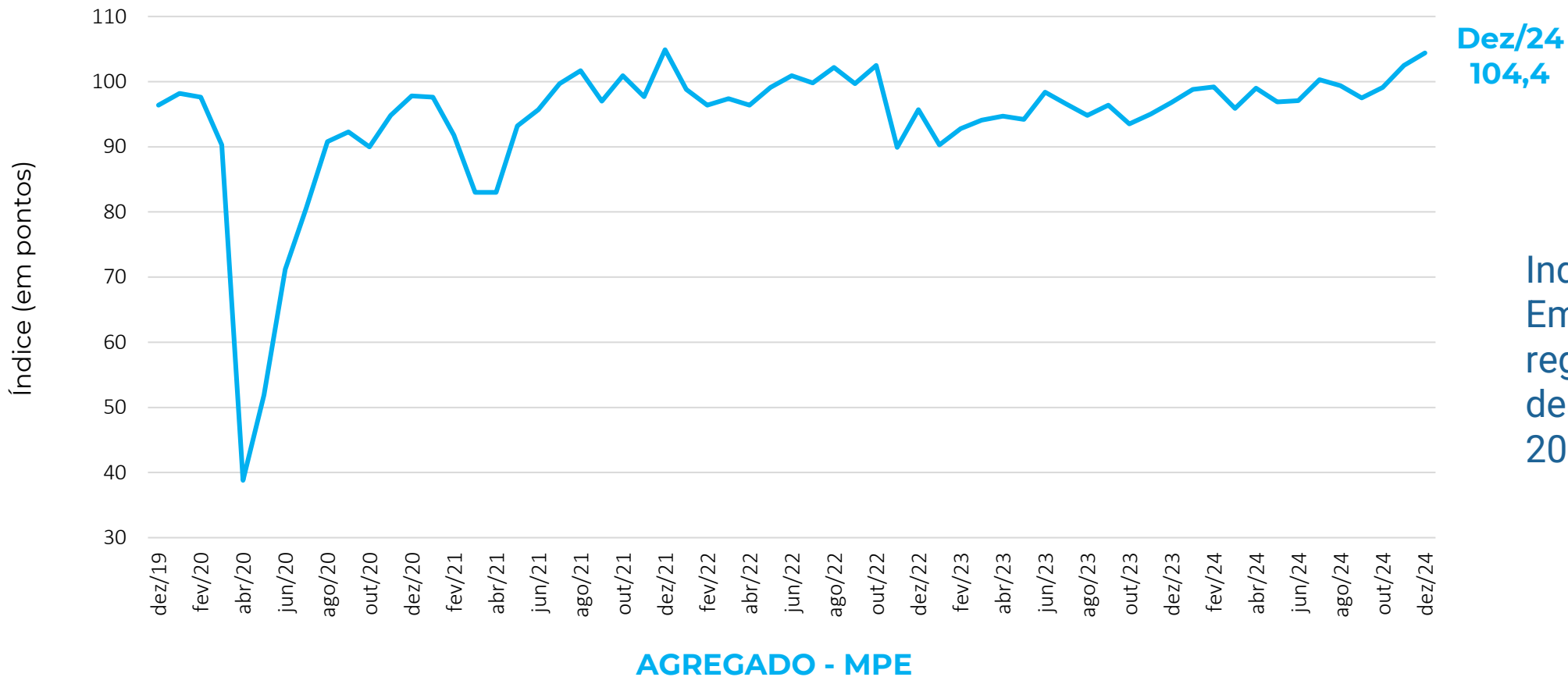

Indicador de Emprego Previsto registra maior nível desde dezembro de 2021 (104,9 pts.)

Realização

A pesquisa **Sondagem Econômica MPE** é um produto da **Unidade de Gestão Estratégica e Inteligência** do Sebrae Nacional, com apoio da **Fundação Getulio Vargas**.

Equipe UGE

Marco Aurélio Bedê marco.bede@sebrae.com.br

Dênis Nunes denis.pedro@sebrae.com.br

Equipe FGV

Luiz Gustavo Medeiros Barbosa

Aloisio Campelo Jr

Viviane Seda Bittencourt

Marcel Levi

Patricia Meziat Pina

Anna Carolina Gouveia

Ique Lavatori

Raphael Vianna

Carlos André Vieira

