

BOLETIM MENSAL SONDAGEM ECONÔMICA MEI

SEBRAE – FGV

Boletim Dezembro/2024

17/01/2025



SEBRAE

Exemplos de atividades de MEI

Indústria

- Fabr. alimentos/bebidas (diversos)
- Fabr. produtos limpeza (diversos)
- Artesanato (diversos)
- Confeitaria
- Marmiteiros (as)
- Costureiros(as)
- Alfaiataria
- Vassoureiros (as)
- Tecelão independente
- Estampador independente
- Etc

Comércio

- Feirantes (diversos)
- Ambulantes (diversos)
- Barraqueiros (diversos)
- Com. alimentos/bebidas (diversos)
- Com. produtos de beleza (diversos)
- Venda de animais (diversos)
- Sorveteiros independentes
- Jornaleiros independentes
- Quitandeiros independentes
- Baleiros independentes
- Etc

Serviços

- Cuidador de idosos independente
- Engraxate independente
- Tatuador independente
- Manicure independente
- Amolador independente
- Chaveiro independente
- Jardineiro independente
- Disk Jockey independente
- Cuidador de animais independente
- Colocador de piercing independente
- Etc

O que é Pesquisado?

Quesitos

- Demanda Atual
- Demanda Prevista
- Situação Atual Negócios
- Tendência dos Negócios
- Crédito
- Fatores Limitativos

Cálculo dos Índices

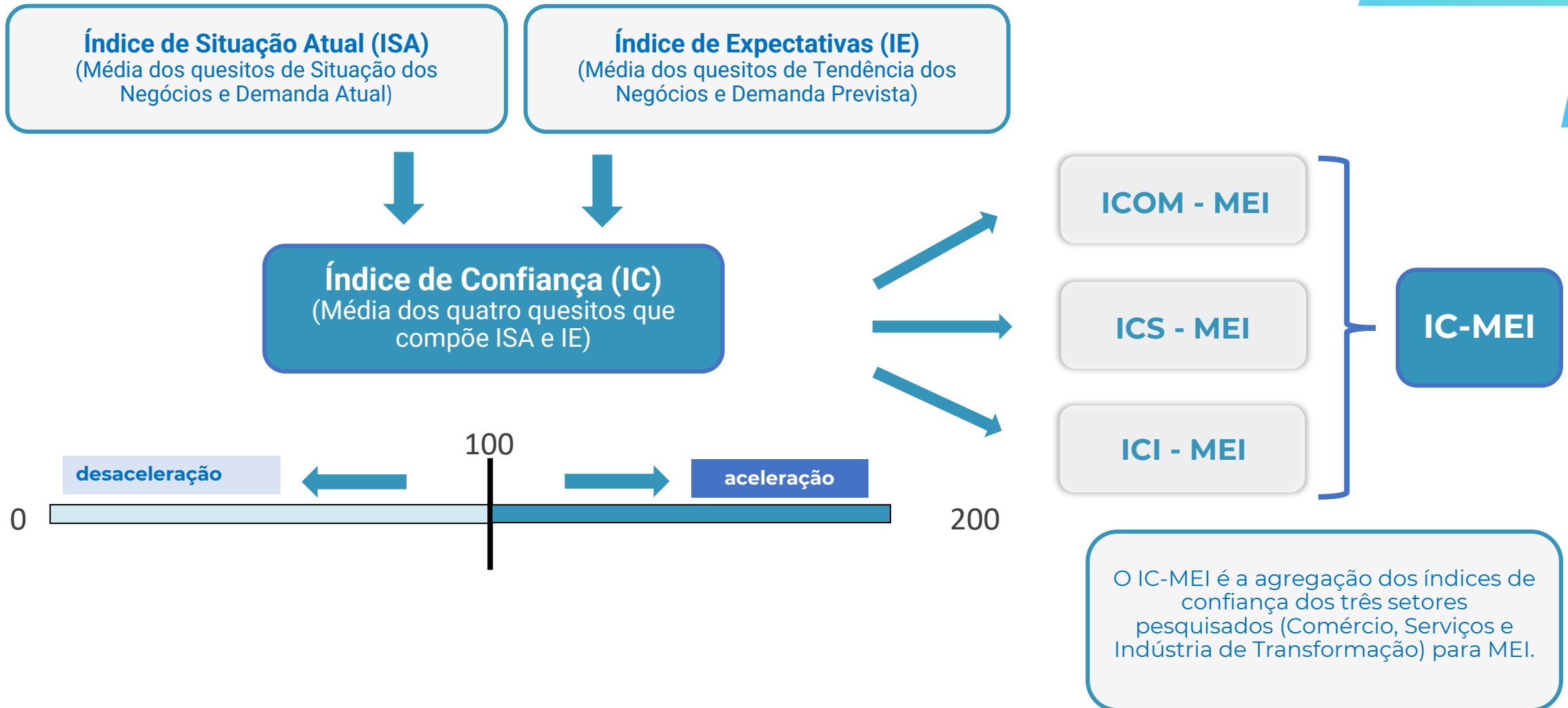



Destiques

Dezembro 2024

Destques - Brasil: Dezembro 2024

Índice de Confiança dos MEI (IC-MEI) avançou em dezembro de 2024, quando comparado ao mesmo período do ano anterior.

Na comparação com dezembro de 2023:

- IC-MEI Geral: **+4,7 pontos**
 - IC-MEI do Comércio: **+5,6 pontos**
 - IC-MEI de Serviços: **+3,8 pontos**
 - IC-MEI da Indústria de Transformação: **+4,9 pontos**

A variação interanual no mês foi influenciada por variações positivas e expressivas nos três setores.

Na comparação com o mês anterior:

- IC-MEI Geral: **-2,8 pontos**
 - IC-MEI do Comércio: **-4,8 pontos**
 - IC-MEI de Serviços: **-3,0 pontos**
 - IC-MEI da Indústria de Transformação: **-0,2 ponto**

Destaques - Regiões: Dezembro 2024



Na comparação com dezembro de 2023:

- IC-MEI do Norte + Centro-Oeste: **-0,9 ponto**
- IC-MEI de Nordeste: **+5,0 pontos**
- IC-MEI da Sudeste: **+6,3 pontos**
- IC-MEI da Sul: **+2,6 pontos**

Na comparação anual **todas as regiões** observaram aumento em sua confiança.

Na comparação com o mês anterior:

- IC-MEI do Norte + Centro-Oeste: **-2,7 pontos**
- IC-MEI de Nordeste: **-4,2 pontos**
- IC-MEI da Sudeste: **-1,5 ponto**
- IC-MEI da Sul: **-6,2 pontos**

CARACTERÍSTICAS DO MEI

Dezembro 2024

Análise Geral - Brasil (dados em %)



Você possui outra fonte de renda?

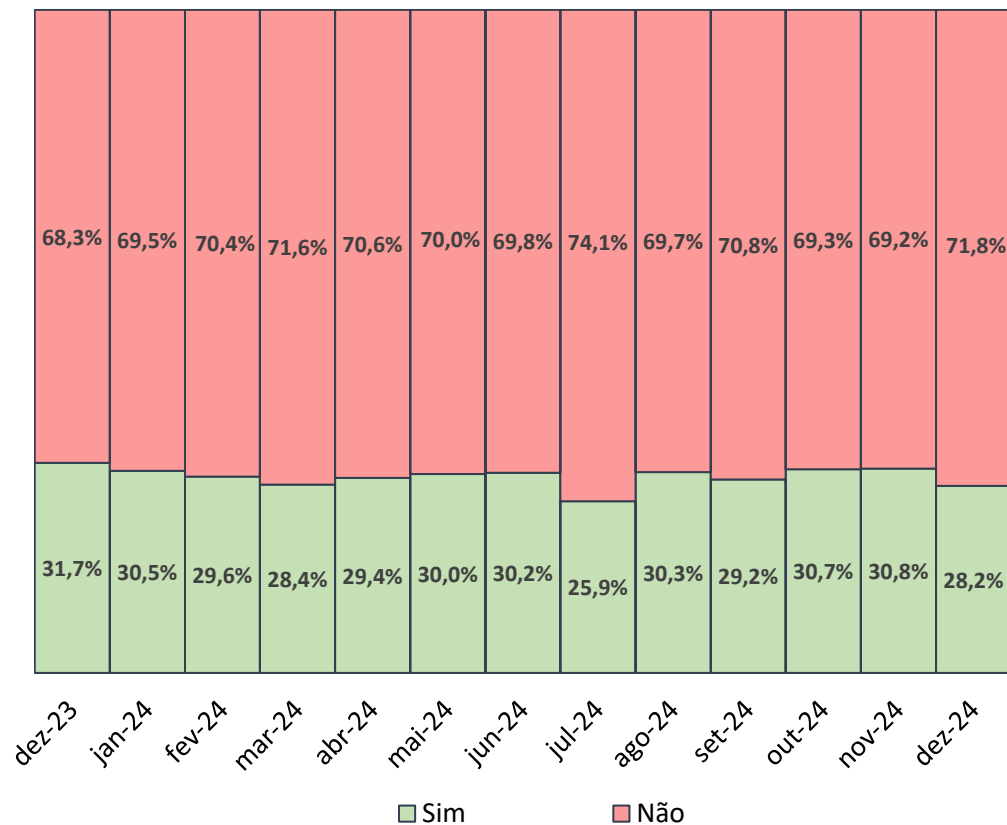

O MEI é sua principal fonte de renda?

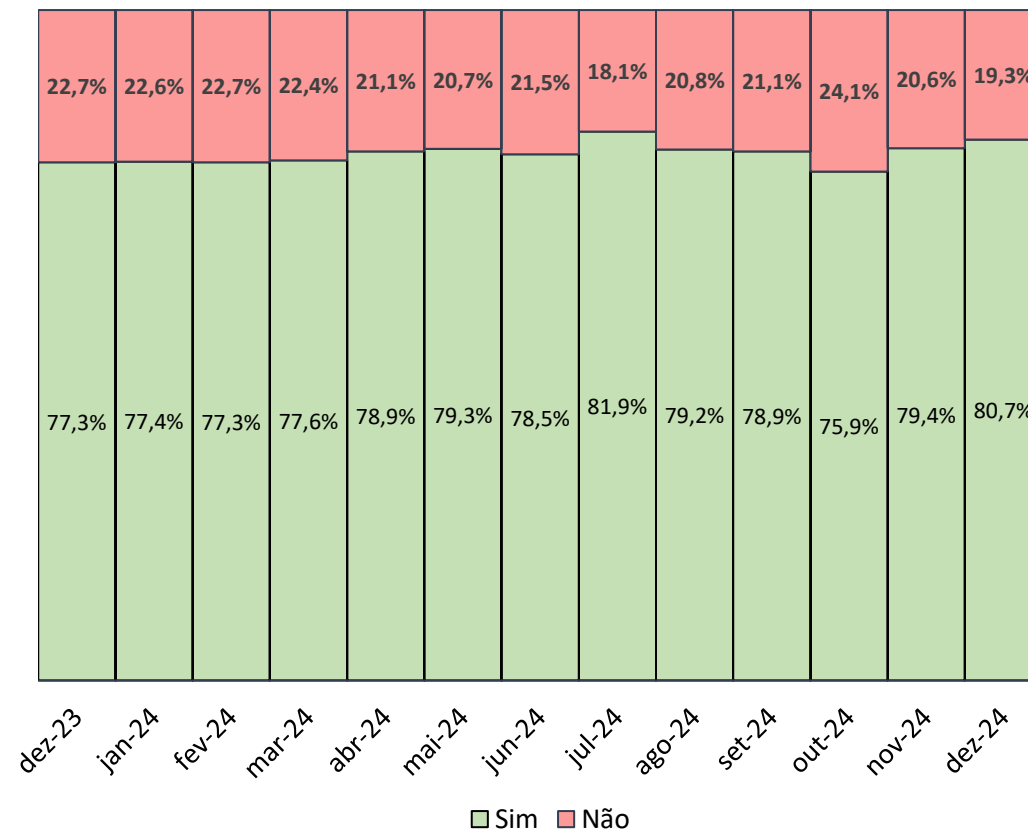

A grande maioria dos MEI tem nesta atividade sua única fonte de renda ou sua principal fonte de renda.

Análise Geral - Brasil



MEI – proporção que tem no MEI sua principal ou sua única fonte de renda (dados em %)

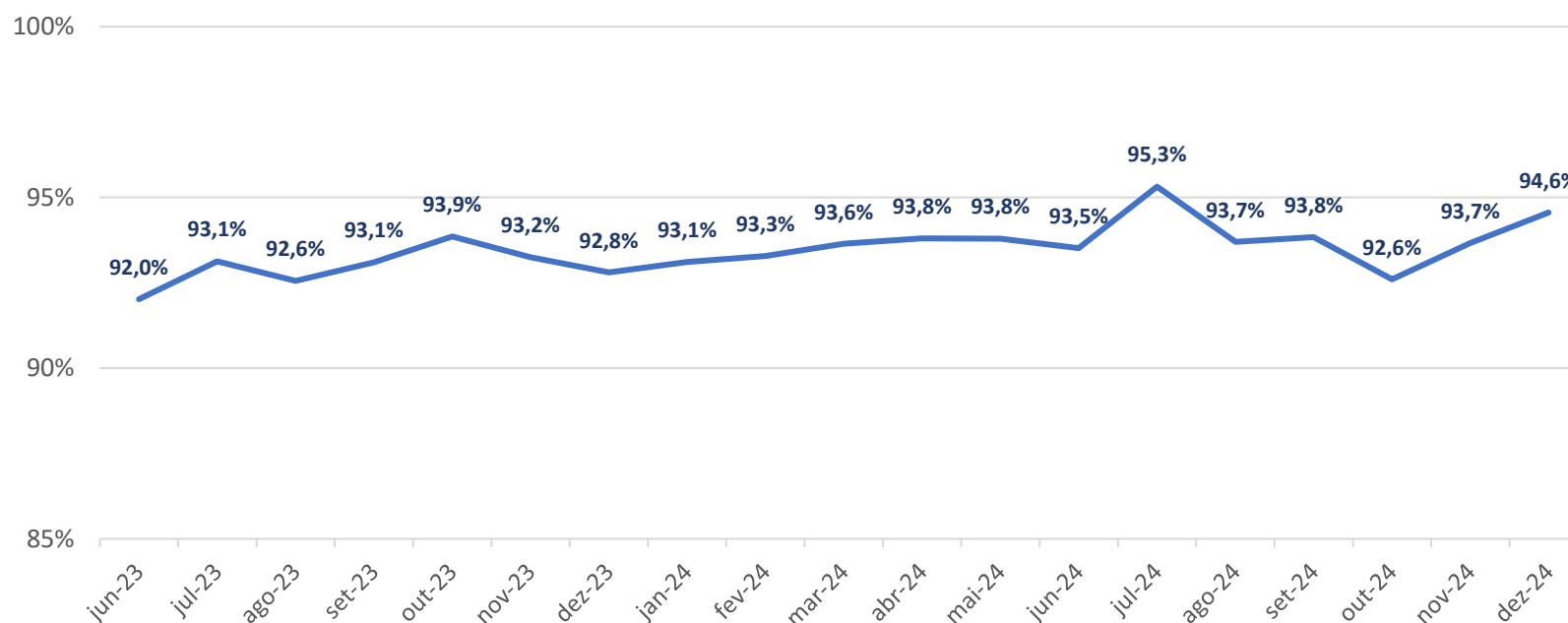

A grande maioria dos MEI tem nesta atividade sua única fonte de renda ou sua principal fonte de renda. Em dezembro, essa proporção foi de 94,6%.

Possui outra fonte de renda? - Por região (dados em %)



■ Sim ■ Não

Norte + Centro-Oeste

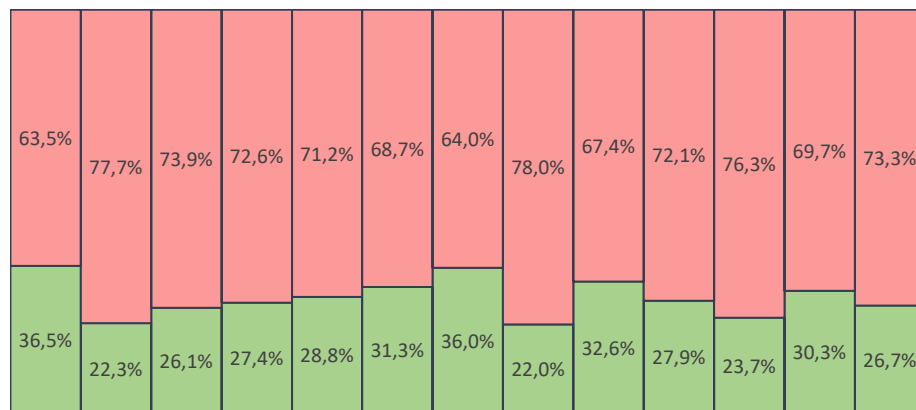

dez-23 jan-24 fev-24 mar-24 abr-24 mai-24 jun-24 jul-24 ago-24 set-24 out-24 nov-24 dez-24

Nordeste

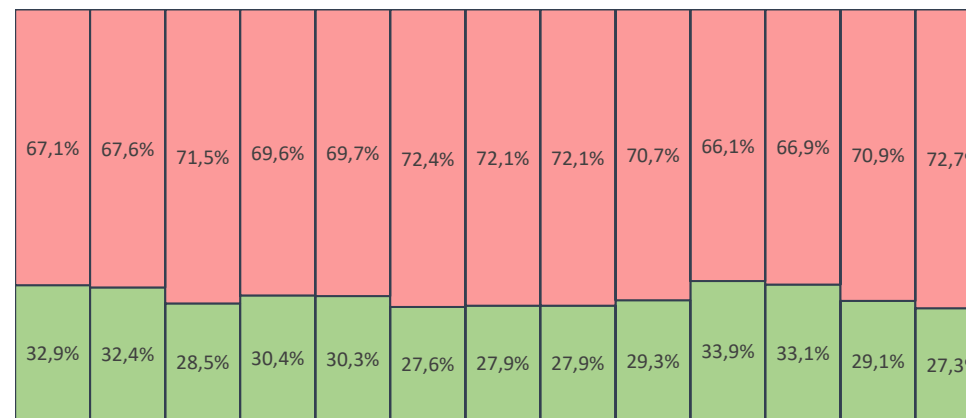

dez-23 jan-24 fev-24 mar-24 abr-24 mai-24 jun-24 jul-24 ago-24 set-24 out-24 nov-24 dez-24

Sudeste

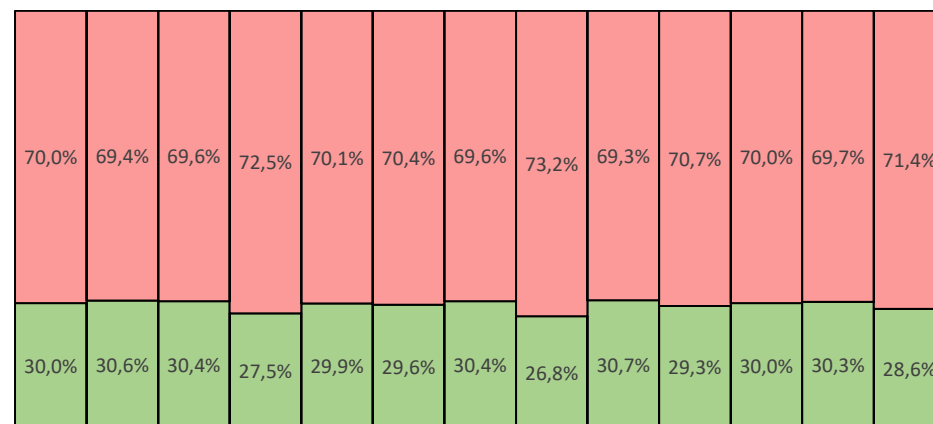

dez-23 jan-24 fev-24 mar-24 abr-24 mai-24 jun-24 jul-24 ago-24 set-24 out-24 nov-24 dez-24

Sul

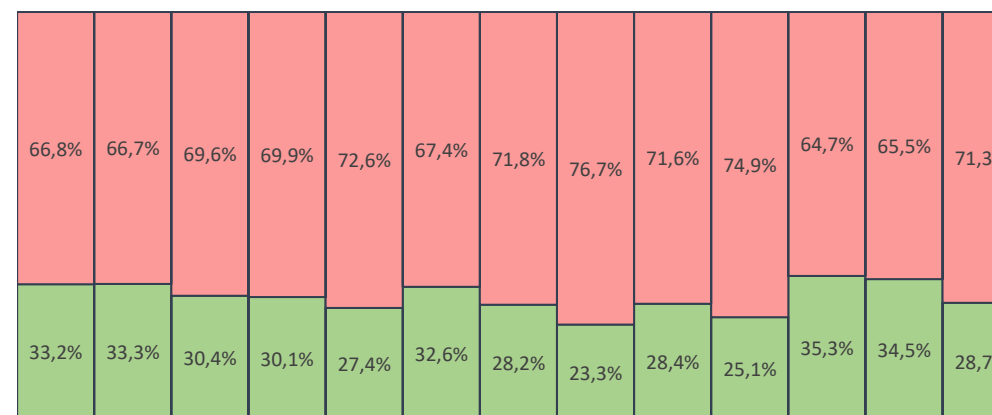

dez-23 jan-24 fev-24 mar-24 abr-24 mai-24 jun-24 jul-24 ago-24 set-24 out-24 nov-24 dez-24

O MEI foi sua principal fonte de renda? - Por região (dados em %)



■ Sim ■ Não

Norte + Centro-Oeste

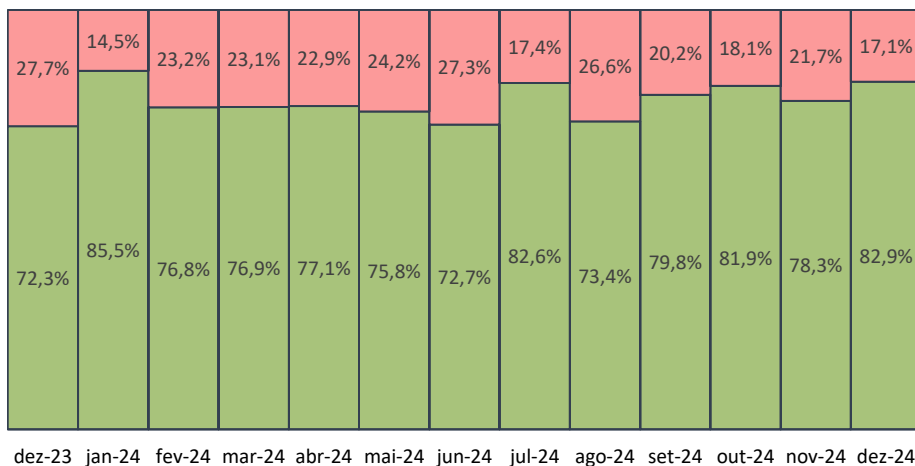

Nordeste

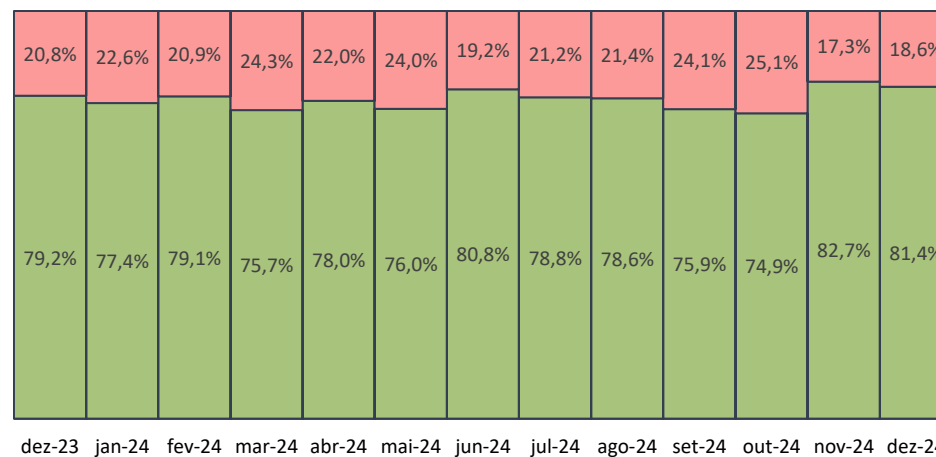

Sudeste

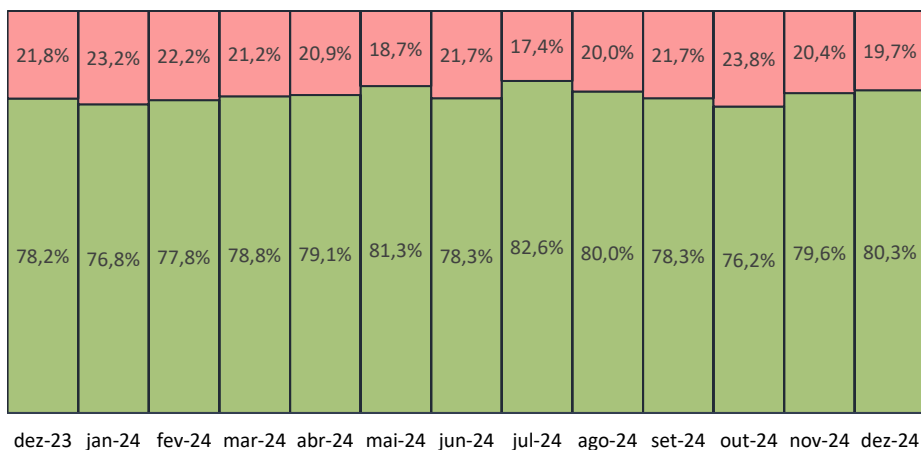

Sul

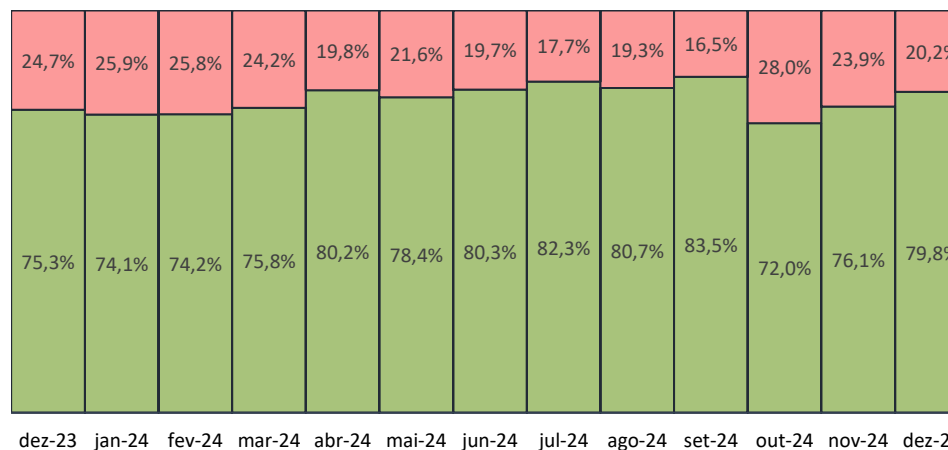

MEI – proporção que tem no MEI sua principal ou sua única fonte de renda - Por região

(dados em %)

Norte + Centro-Oeste

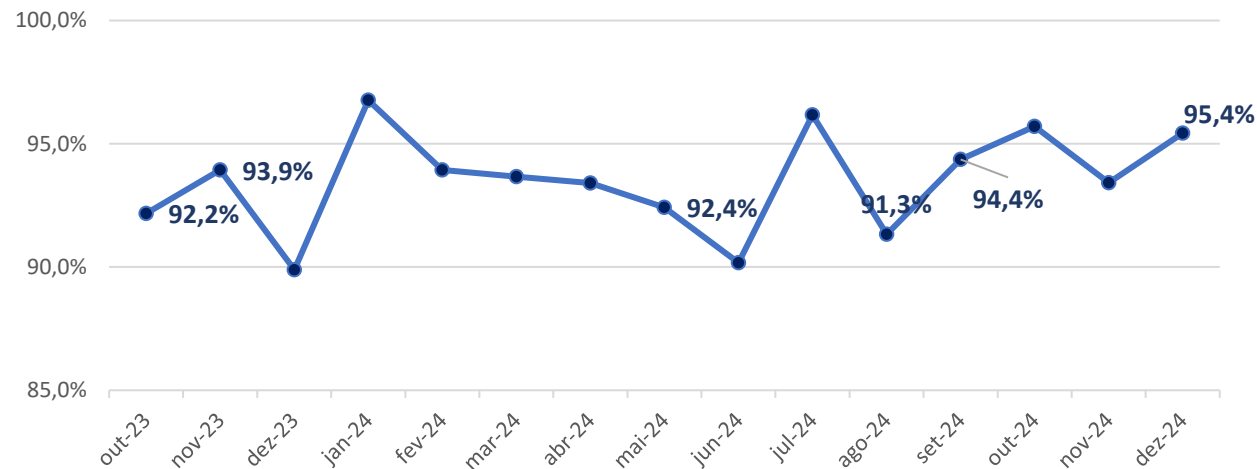

Nordeste

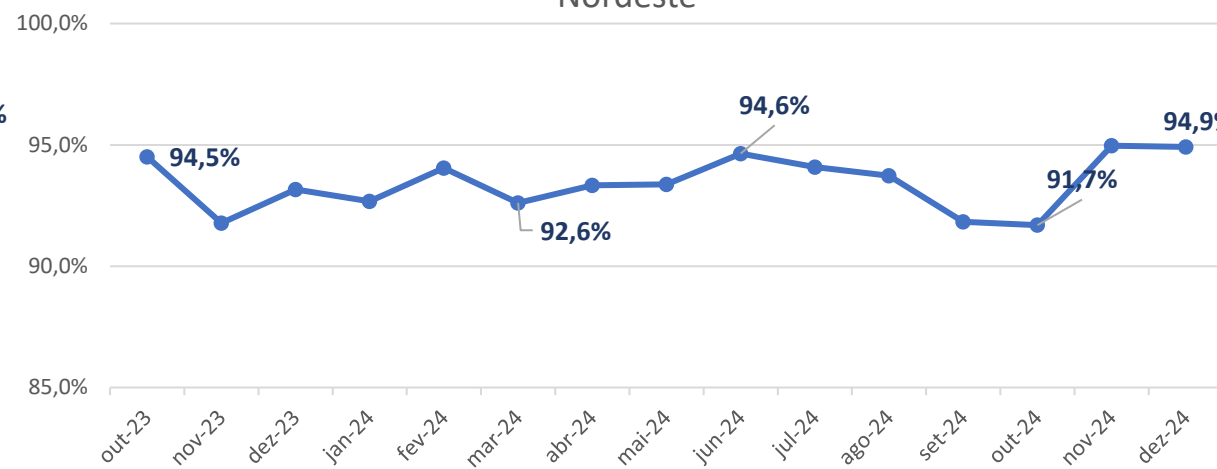

Sudeste

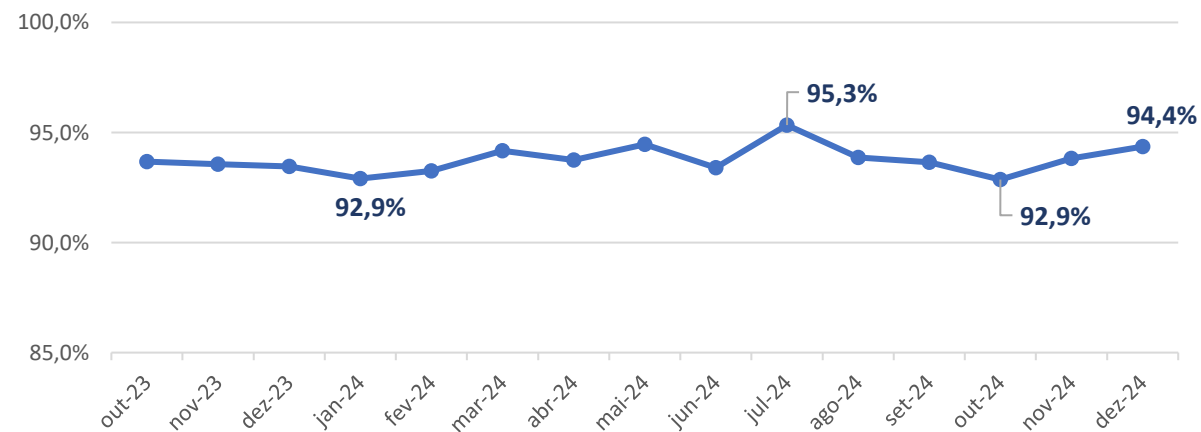

Sul

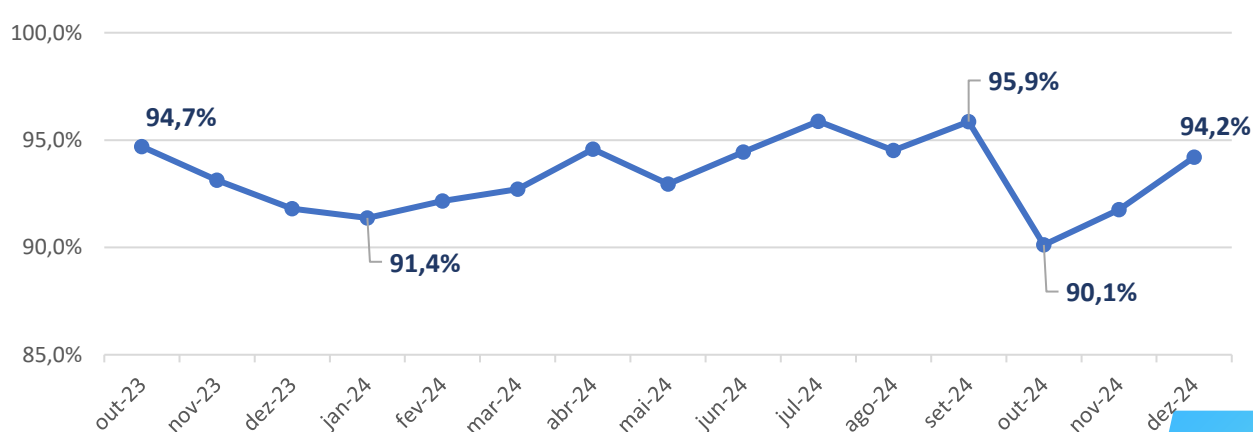

OBS: Participam da pesquisa todos os MEI (Microempreendedores Individuais) da amostra que trabalharam nos últimos 12 meses como MEI.

ANÁLISE GERAL E POR SETOR

Dezembro 2024



BRASIL

Dezembro 2024

Resultados - Brasil: IC-MEI (Geral)



Indicador de Confiança – MEI (Geral) (dados em pontos)

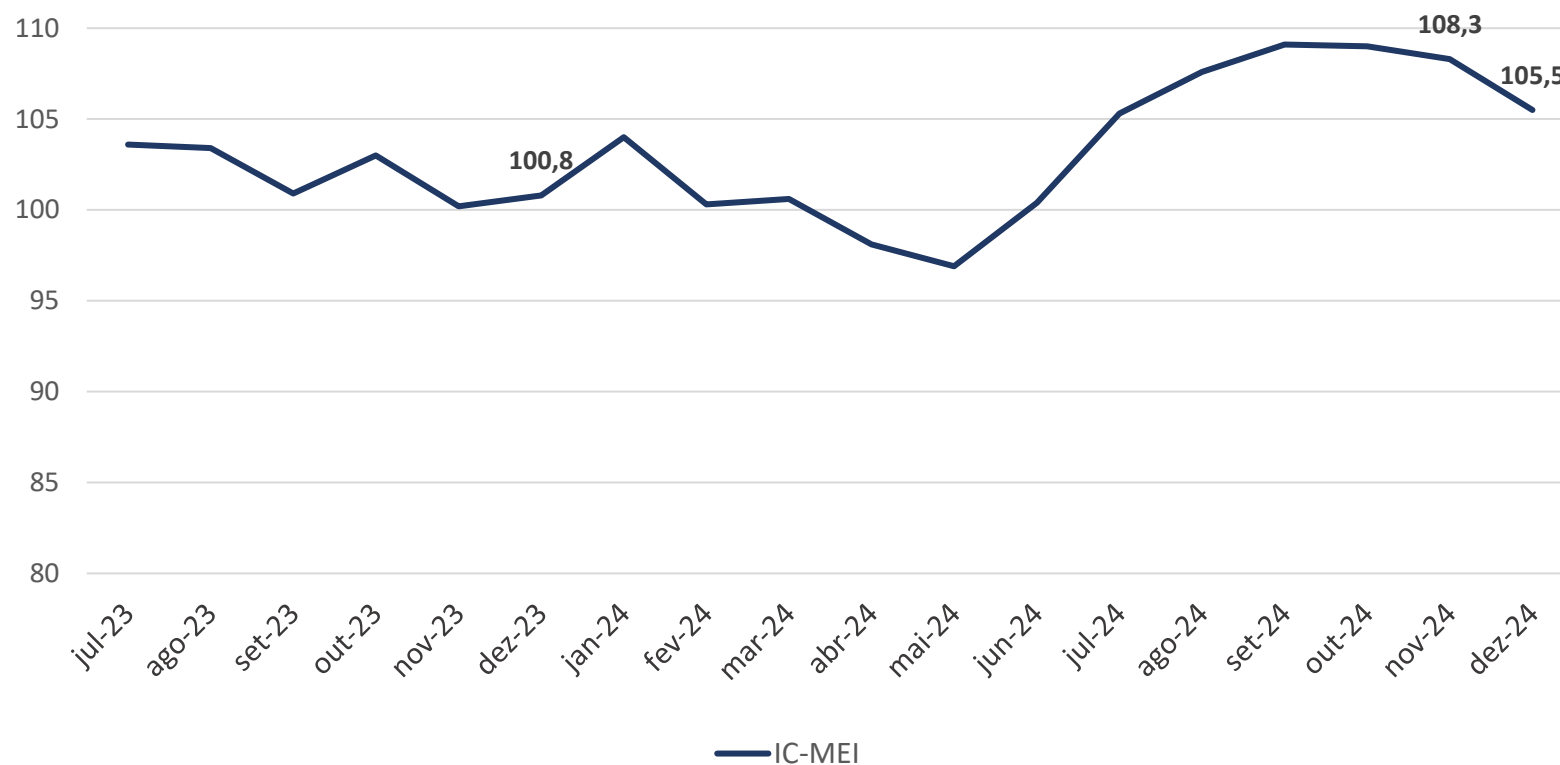

Comparação de dez/24 com dez/23
IC-MEI avançou 4,7 pontos.

Comparação com o mês anterior
IC-MEI recuou 2,8 pontos.

Resultados - Brasil : ISA-MEI (Geral)



Indicador de Situação Atual – MEI (Geral) (dados em pontos)

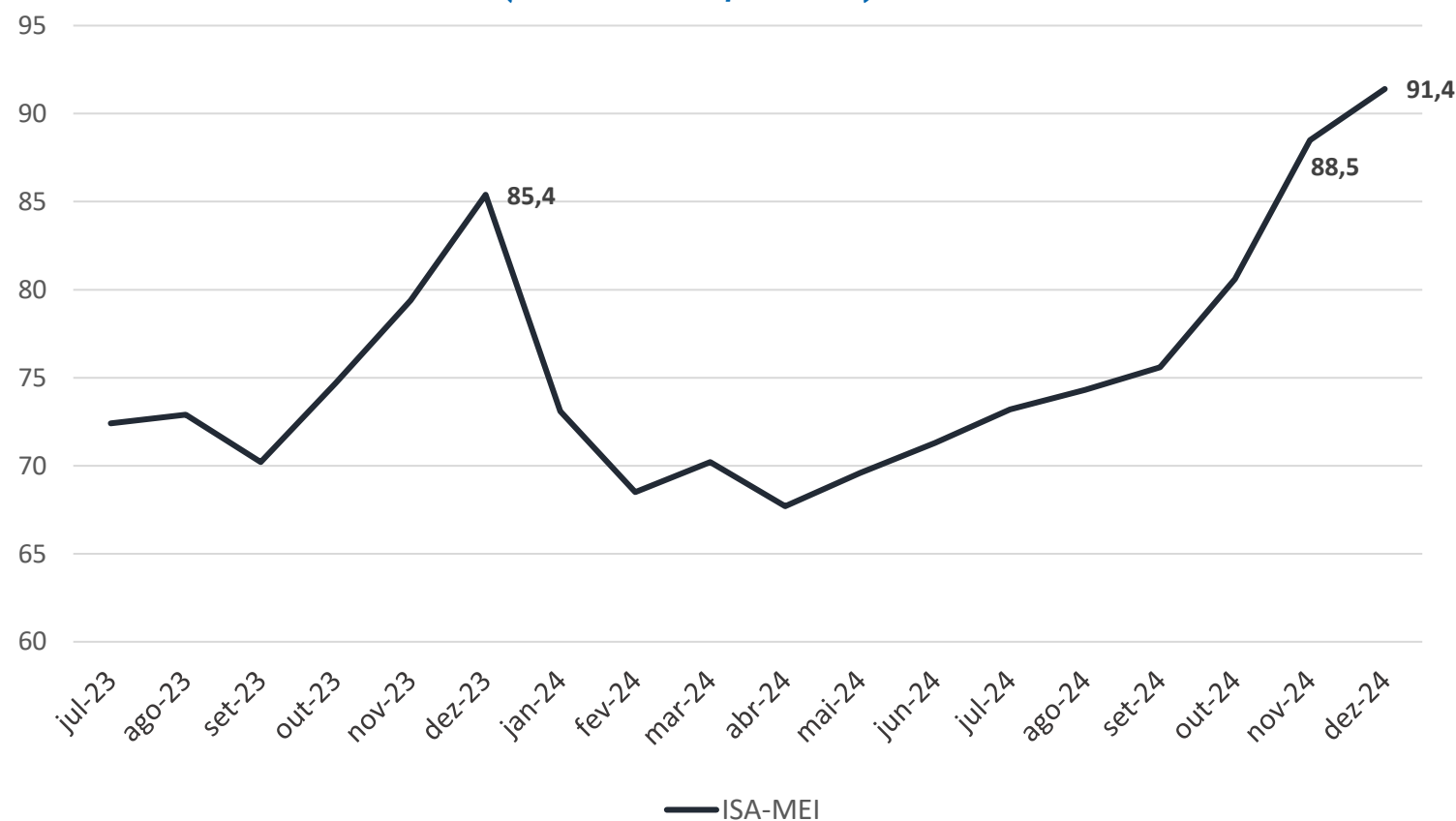

Comparação de dez/24 com dez/23
ISA-MEI avançou 6,0 pontos.

Comparação com o mês anterior
ISA-MEI avançou 2,9 pontos.

Resultados - Brasil : IE-MEI (Geral)

Indicador de Expectativas – MEI (Geral)
(dados em pontos)

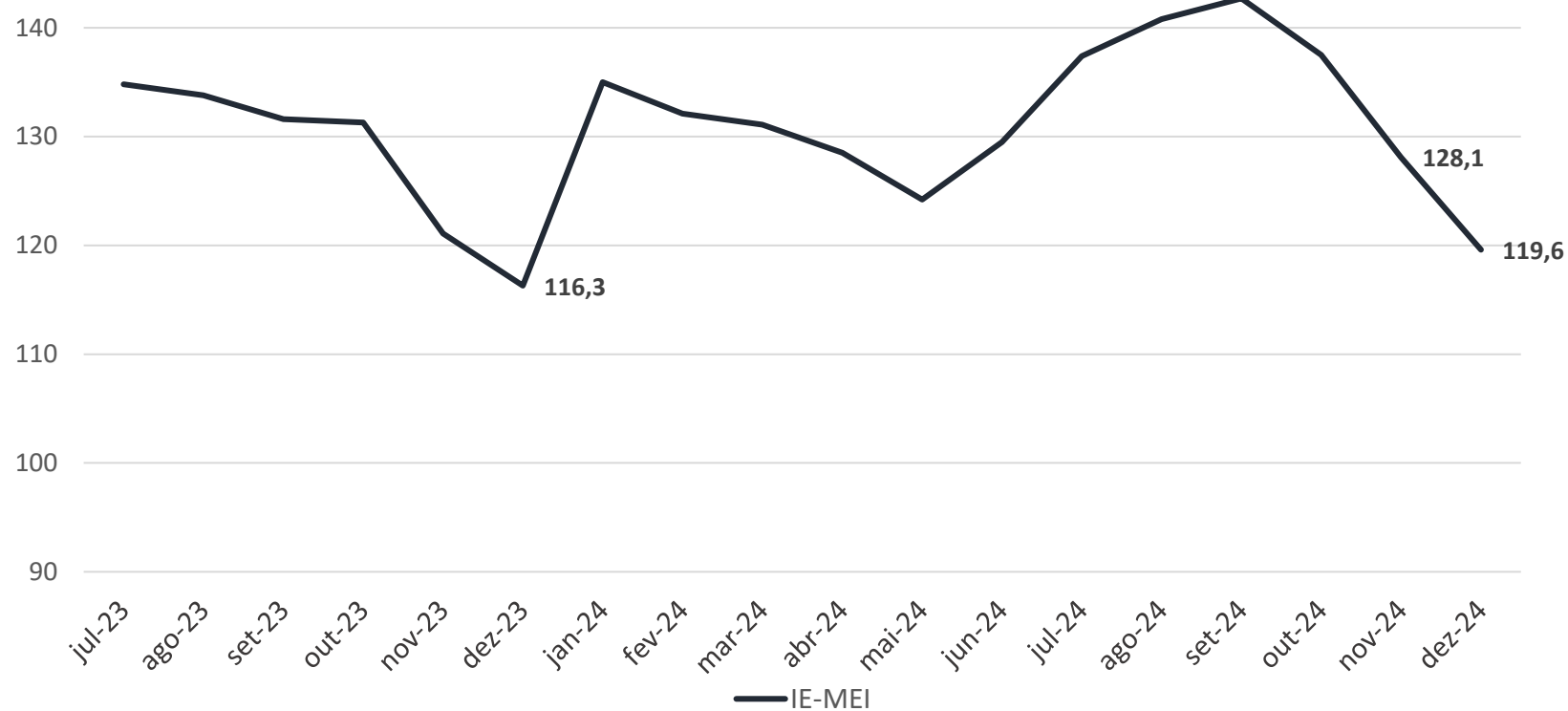

Comparação de dez/24 com dez/23
IE-MEI avançou 3,3 pontos.

Comparação com o mês anterior
IE-MEI recuou 8,5 pontos.

Resultados - Brasil : Serviços – Comércio – Indústria

Indicador de Confiança – MEI (Setores) (dados em pontos)

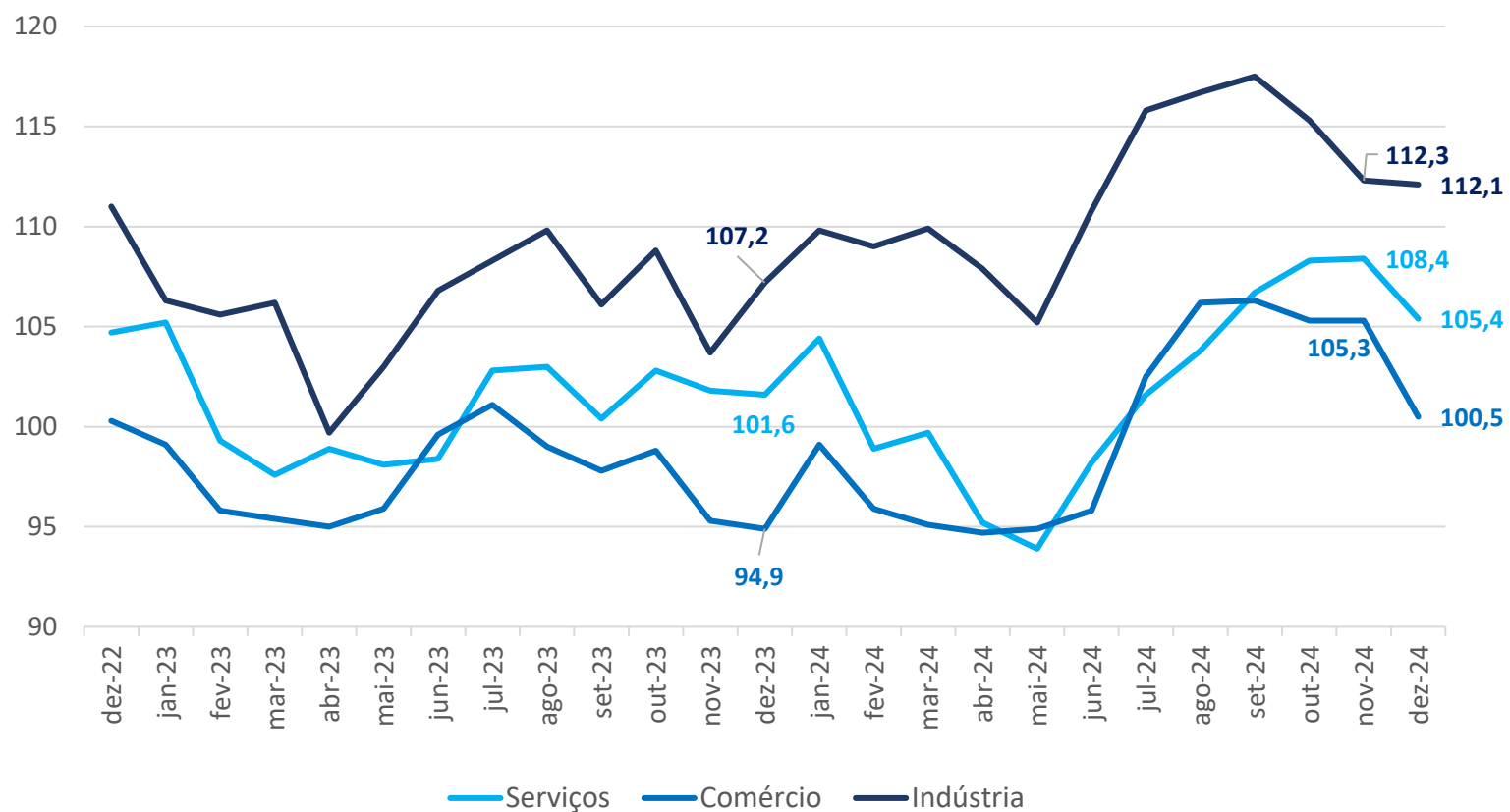

Variação interanual (em pontos)

	Serviços	Comércio	Indústria
dez-24	3,8	5,6	4,9

Variação mensal (em pontos)

	Serviços	Comércio	Indústria
set-24	2,9	0,1	0,8
out-24	1,6	-1,0	-2,2
nov-24	0,1	0,0	-3,0
dez-24	-3,0	-4,8	-0,2

Serviços - Brasil : Situação Atual e Expectativas

Indicadores de Situação Atual e Expectativas (ISA-S e IE-S) (dados em pontos)

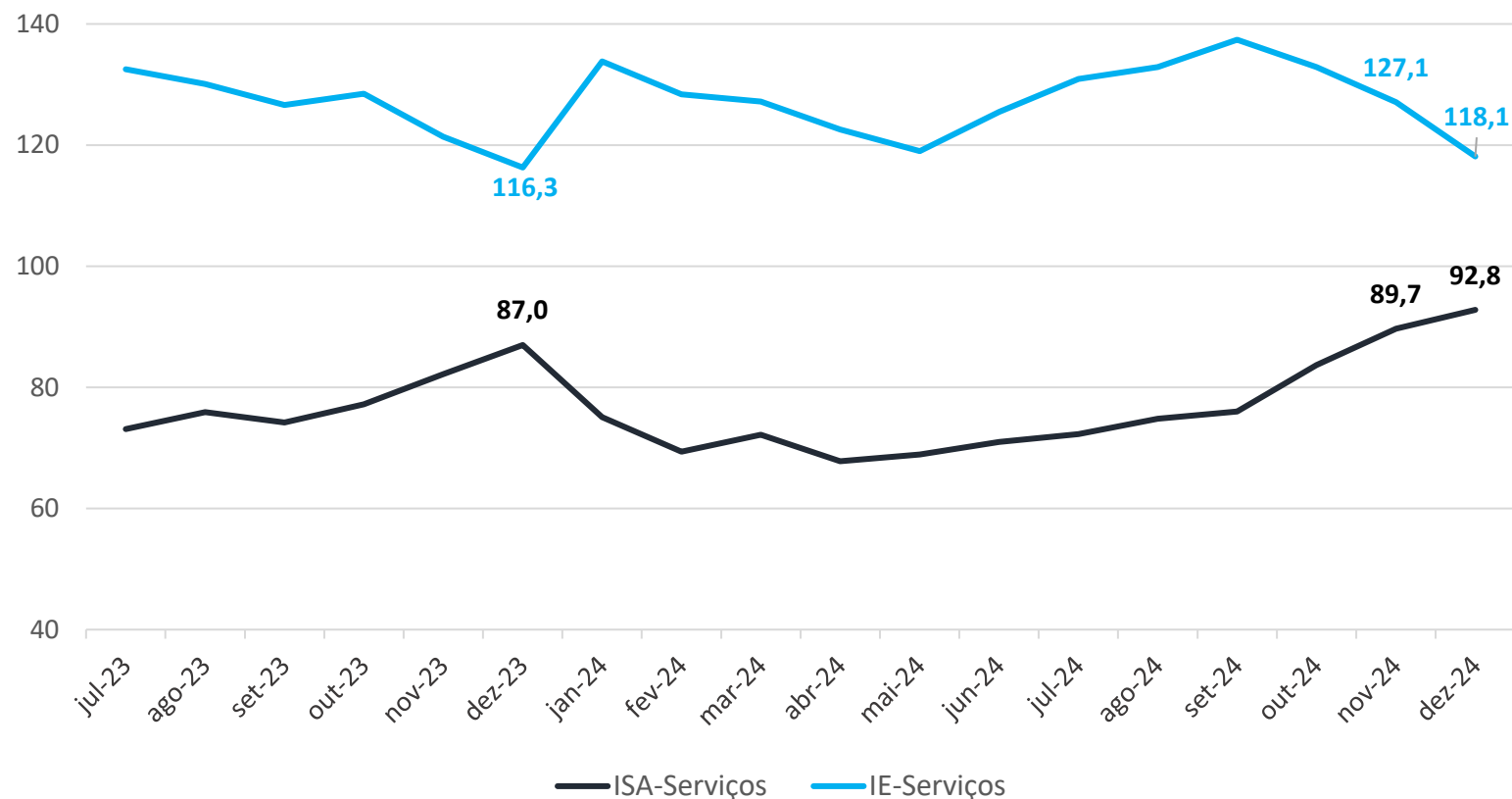

Variação interanual (em pontos)

	ISA-Serviços	IE-Serviços
dez-24	5,8	1,8

Variação mensal (em pontos)

	ISA-Serviços	IE-Serviços
set-24	1,2	4,5
out-24	7,7	-4,5
nov-24	6,0	-5,8
dez-24	3,1	-9,0

Comércio - Brasil : Situação Atual e Expectativas



Indicadores de Situação Atual e Expectativas (ISA-C e IE-C) (dados em pontos)

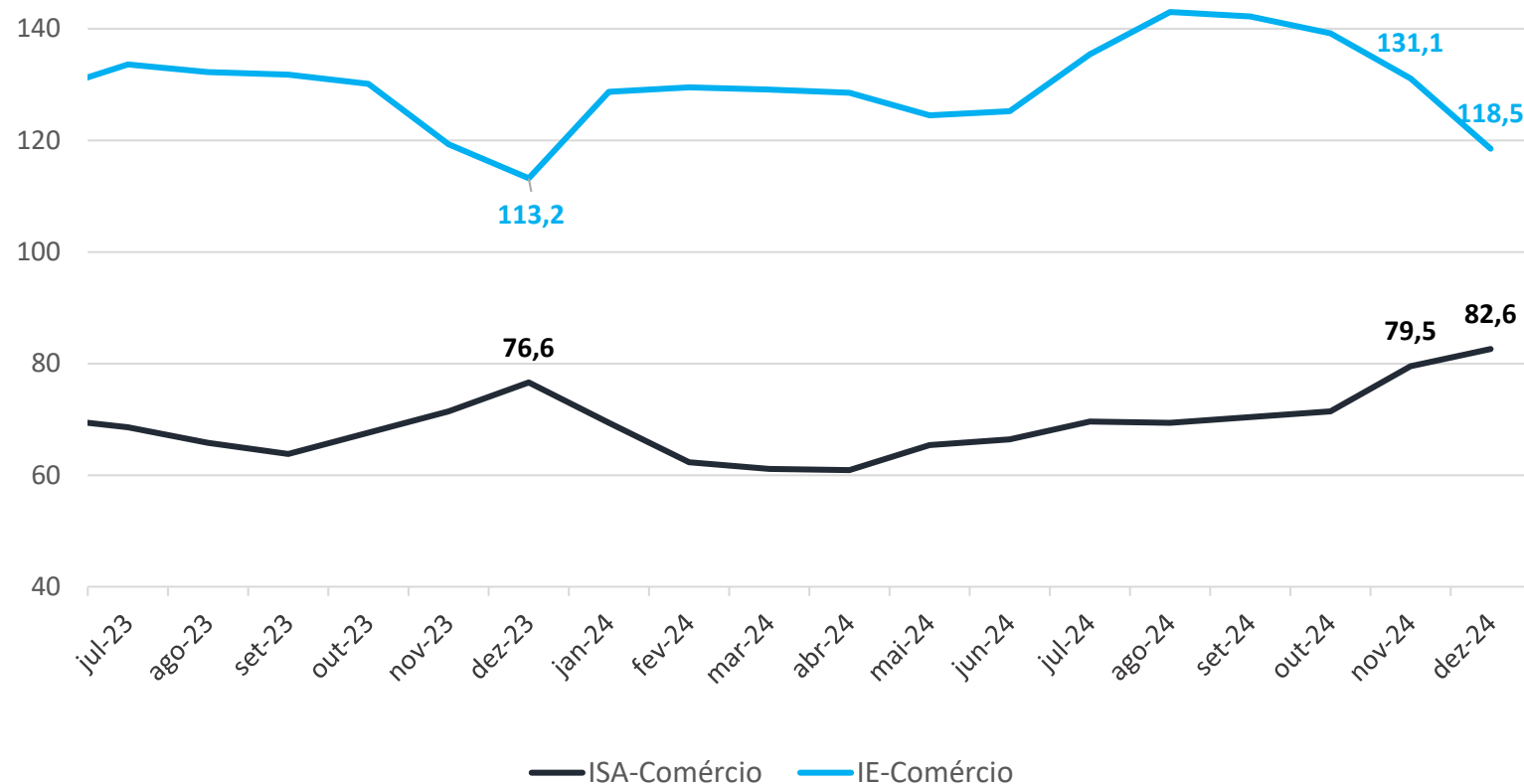

Varição interanual (em pontos)

	ISA-Comércio	IE-Comércio
dez-24	6,0	5,3

Varição mensal (em pontos)

	ISA-Comércio	IE-Comércio
set-24	1,0	-0,8
out-24	1,0	-3,0
nov-24	8,1	-8,1
dez-24	3,1	-12,6

Indústria - Brasil : Situação Atual e Expectativas

Indicadores de Situação Atual e Expectativas (ISA-I e IE-I) (dados em pontos)

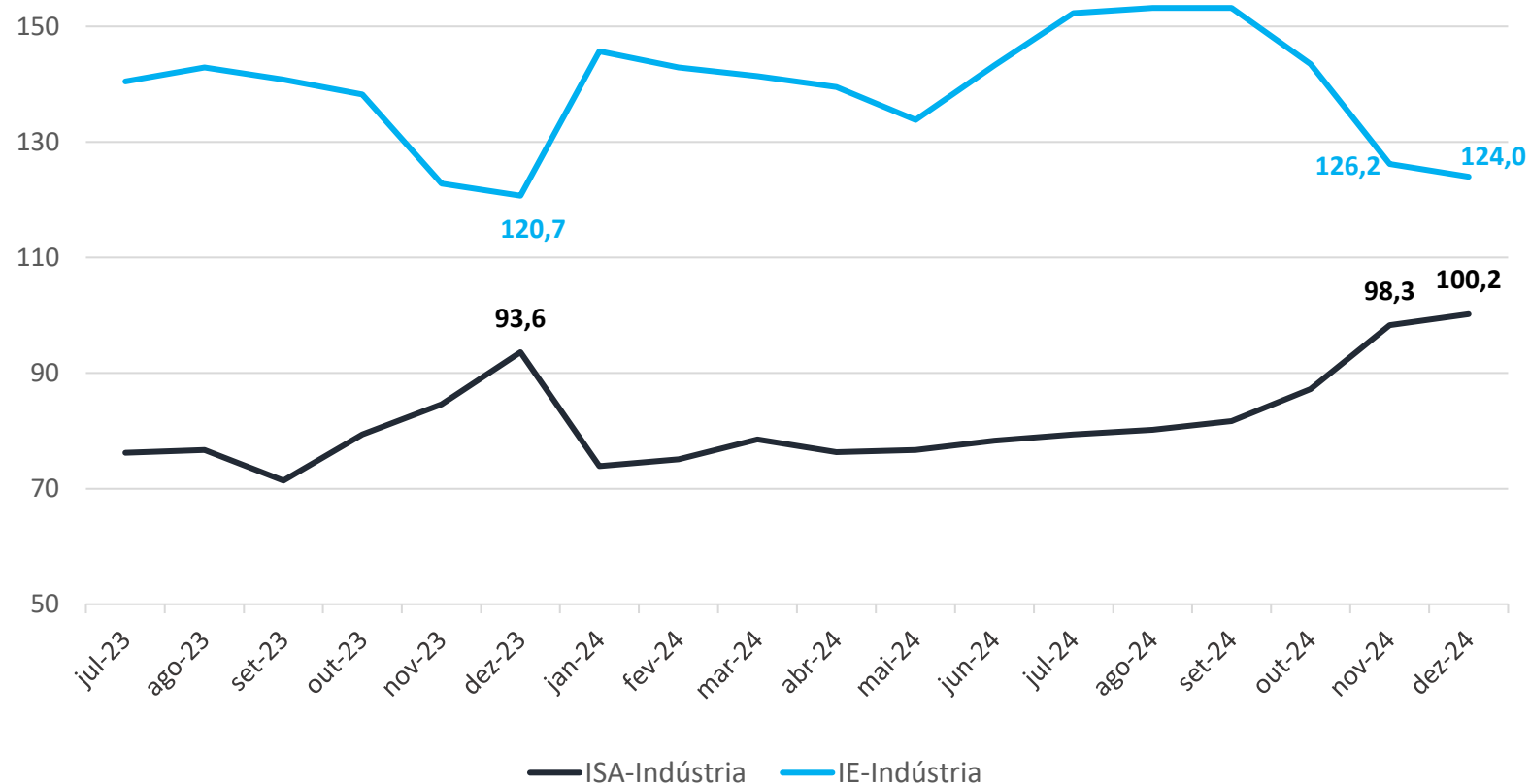

Variação interanual (em pontos)

	ISA-Indústria	IE-Indústria
dez-24	6,6	3,3

Variação mensal (em pontos)

	ISA-Indústria	IE-Indústria
set-24	1,5	0,0
out-24	5,5	-9,7
nov-24	11,1	-17,3
dez-24	1,9	-2,2



POR REGIÃO

Dezembro 2024

Índice de Confiança - Regiões



Índice de Confiança – MEI (Regiões) (dados em pontos)

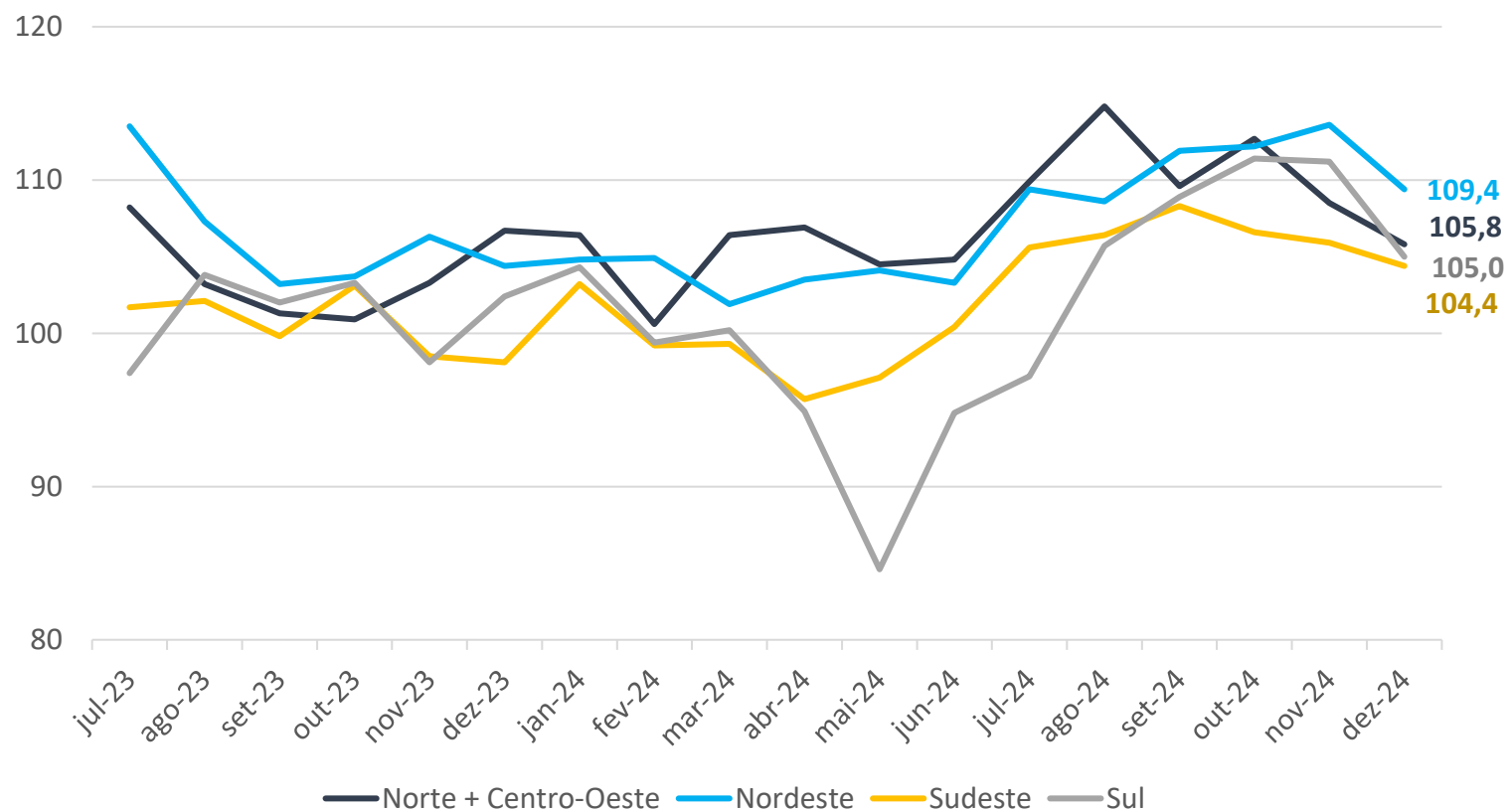

Variação interanual (em pontos)

Norte + Centro-Oeste	Nordeste	Sul	Sudeste
-0,9	5,0	2,6	6,3

Variação mensal (em pontos)

Norte + Centro-Oeste	Nordeste	Sul	Sudeste
-2,7	-4,2	-6,2	-1,5

Norte + Centro-Oeste: IC e demais indicadores

Índice de Confiança – MEI (NCO) (dados em pontos)

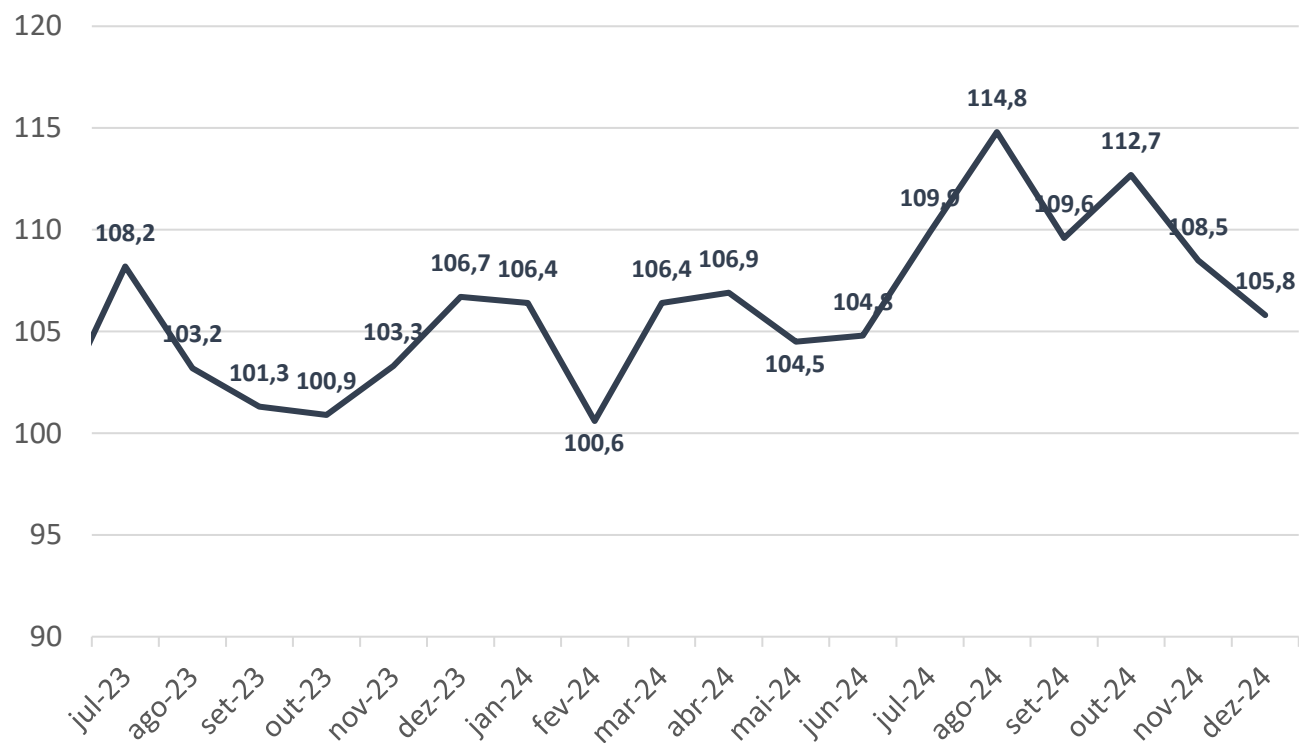

Principais indicadores

Variação interanual (em pontos)

Demanda atual	Demanda prevista	Situação atual	Tendência dos negócios
-13,8	-11,5	-0,1	22,1

Variação mensal (em pontos)

Demanda atual	Demanda prevista	Situação atual	Tendência dos negócios
-2,2	-13,9	5,0	0,5

Nordeste: IC e demais indicadores

Índice de Confiança – MEI (NE) (dados em pontos)

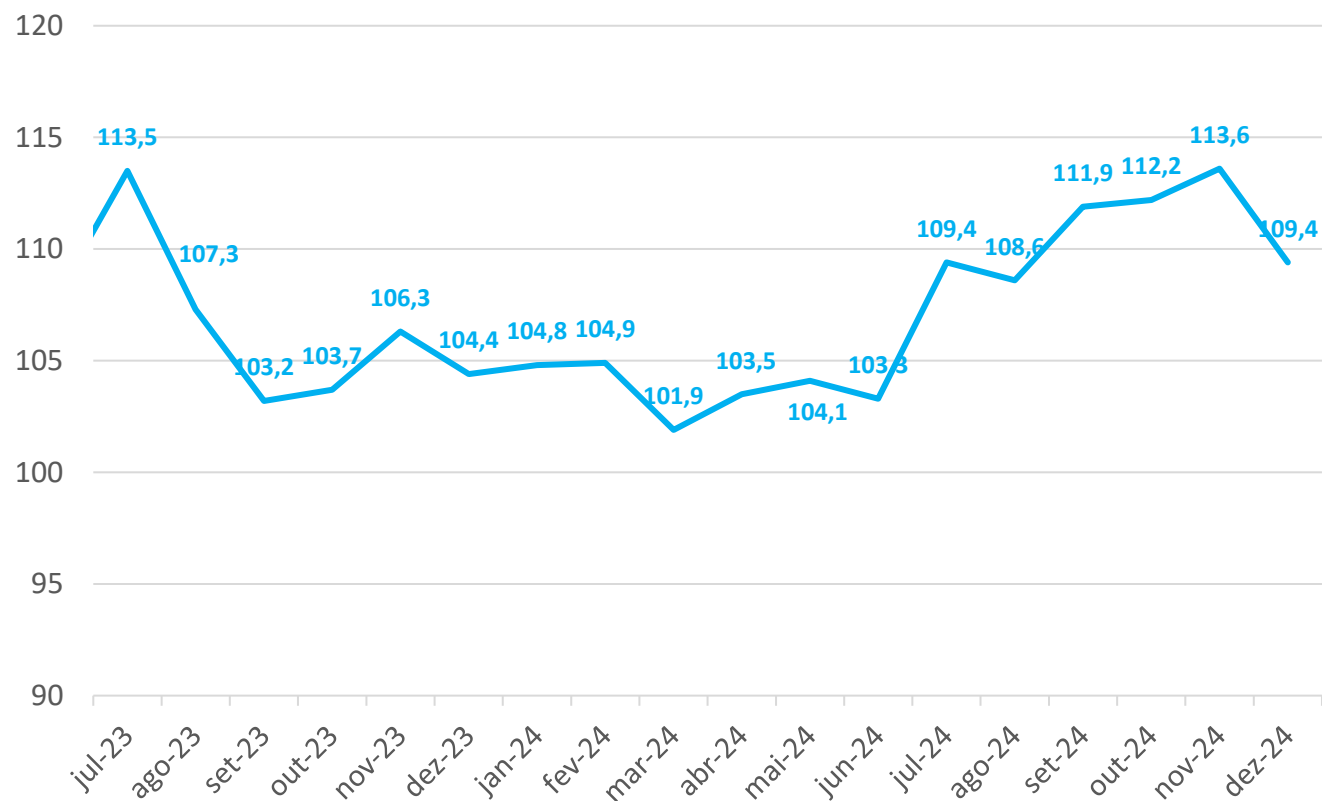

Principais indicadores

Variação interanual (em pontos)

Demanda atual	Demanda prevista	Situação atual	Tendência dos negócios
3,4	1,2	10,4	4,8

Variação mensal (em pontos)

Demanda atual	Demanda prevista	Situação atual	Tendência dos negócios
1,4	-10,4	-2,1	-5,8

Sul: IC e demais indicadores



Índice de Confiança – MEI (S) (dados em pontos)

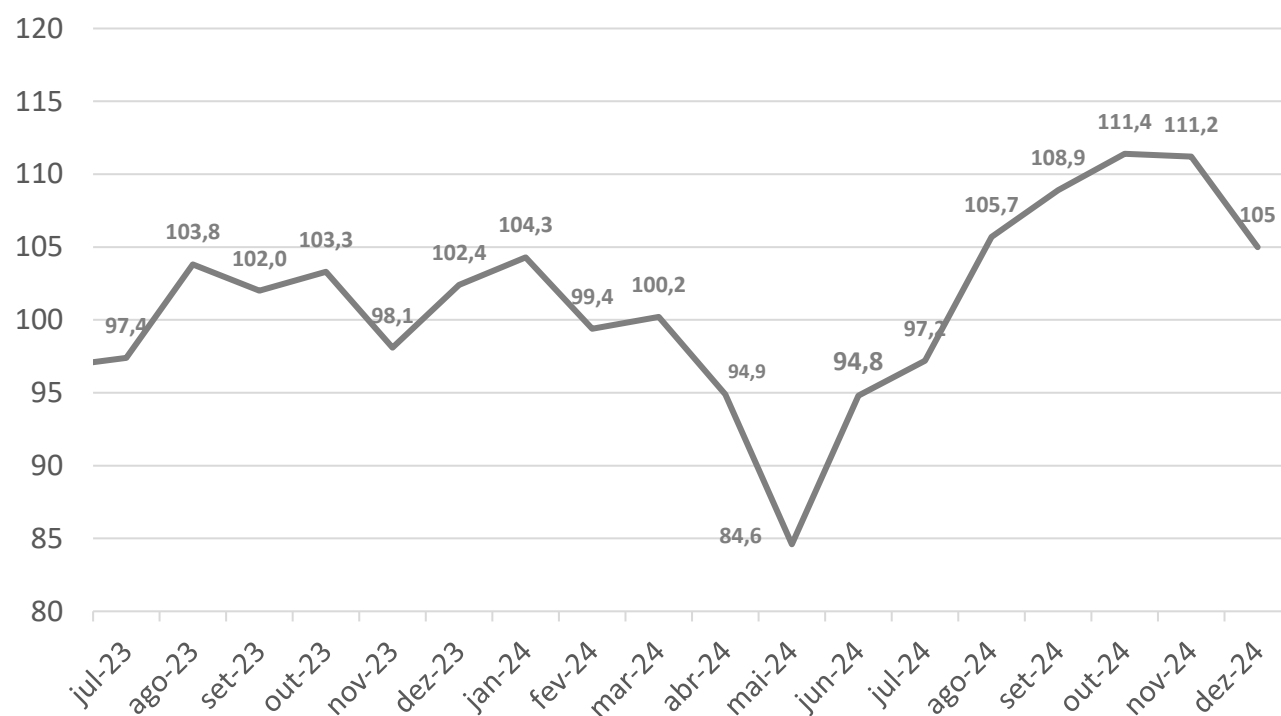

Principais indicadores

Varição interanual (em pontos)

Demanda atual	Demanda prevista	Situação atual	Tendência dos negócios
3,4	-0,6	9,1	-1,5

Varição mensal (em pontos)

Demanda atual	Demanda prevista	Situação atual	Tendência dos negócios
-2,9	-9,8	-1,1	-10,8

Sudeste: IC e demais indicadores



Índice de Confiança – MEI (SD) (dados em pontos)

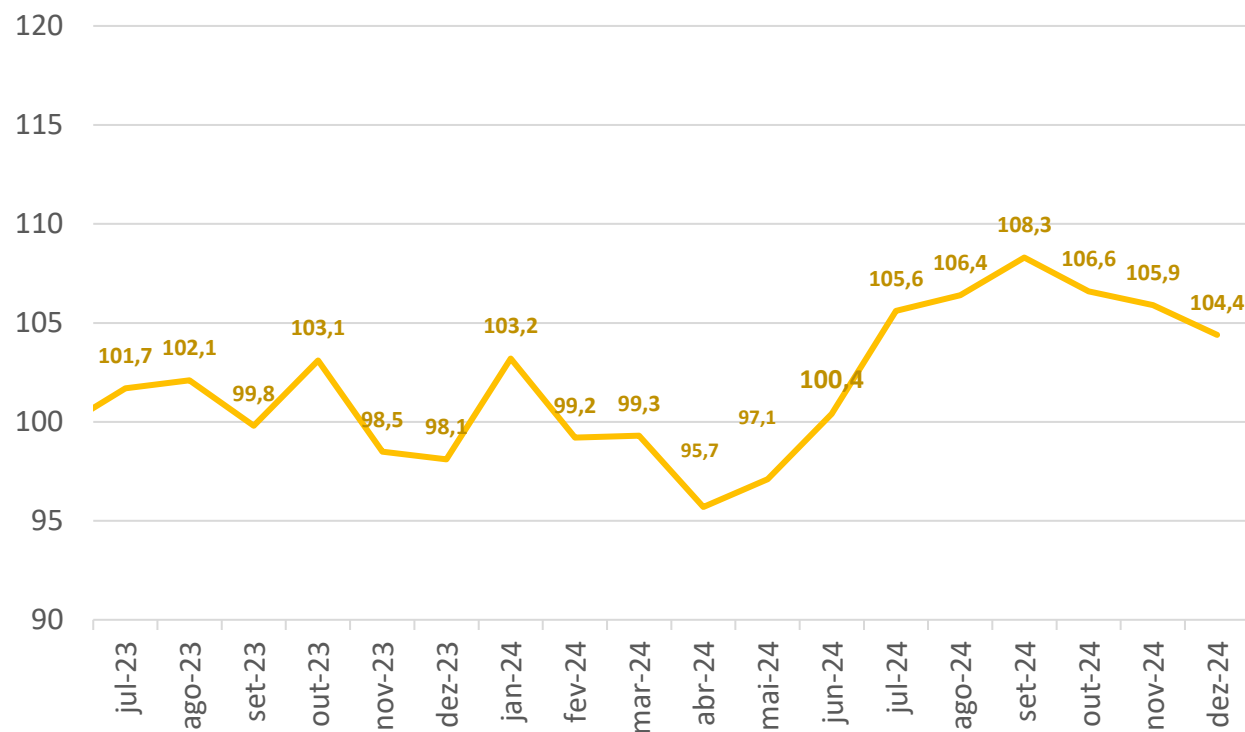

Principais indicadores

Varição interanual (em pontos)

Demanda atual	Demanda prevista	Situação atual	Tendência dos negócios
5,7	-1,5	10,7	10,0

Varição mensal (em pontos)

Demanda atual	Demanda prevista	Situação atual	Tendência dos negócios
4,1	-12,5	6,9	-4,5

Índice de Situação Atual - Regiões

Indicador de Situação Atual – MEI (Regiões)
(dados em pontos)

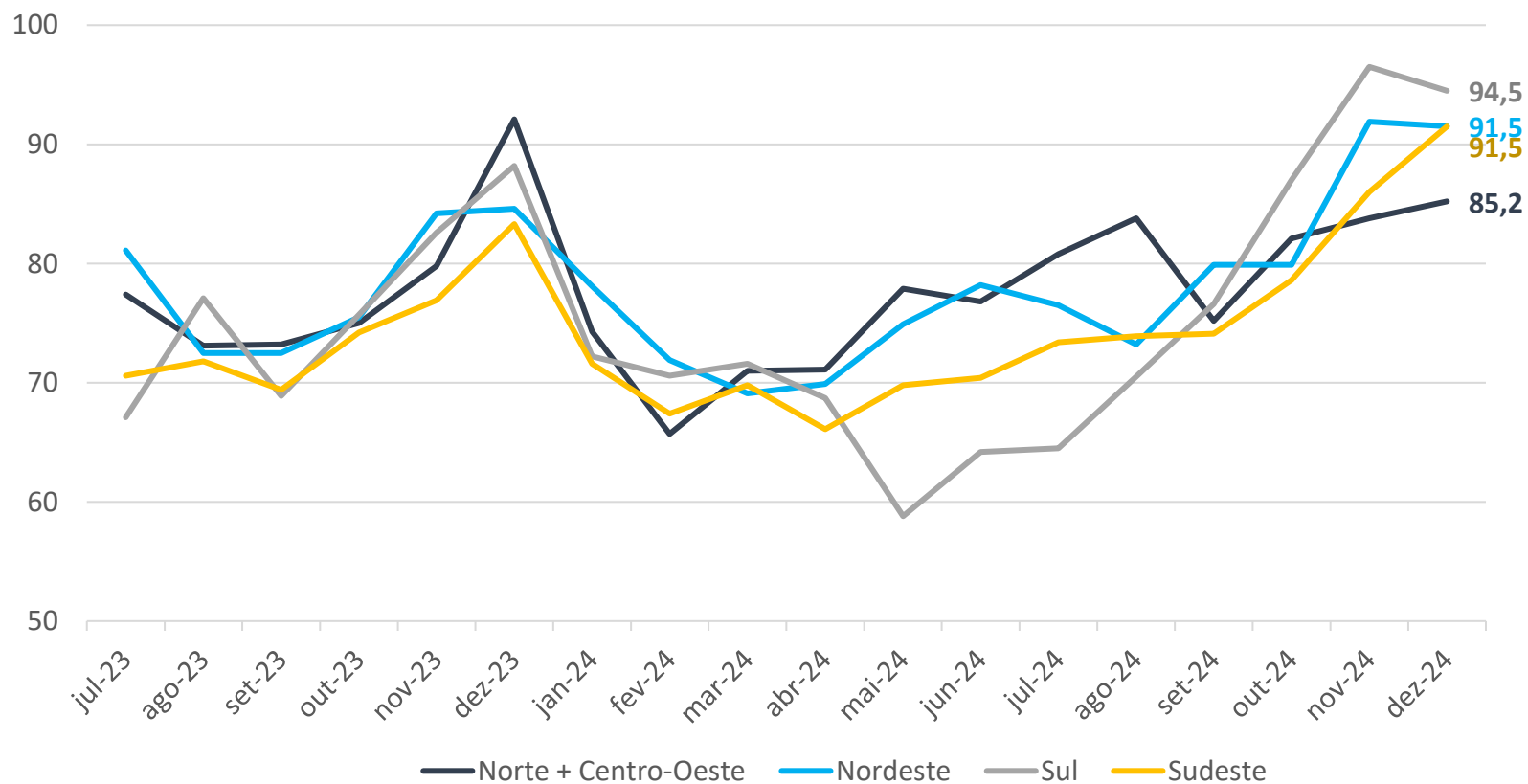

Variação interanual
(em pontos)

Norte + Centro-Oeste	Nordeste	Sul	Sudeste
-6,9	6,9	6,3	8,2

Variação mensal
(em pontos)

Norte + Centro-Oeste	Nordeste	Sul	Sudeste
1,4	-0,4	-2,0	5,5

Índice de Expectativas - Regiões

Indicador de Expectativas – MEI (Regiões) (dados em pontos)

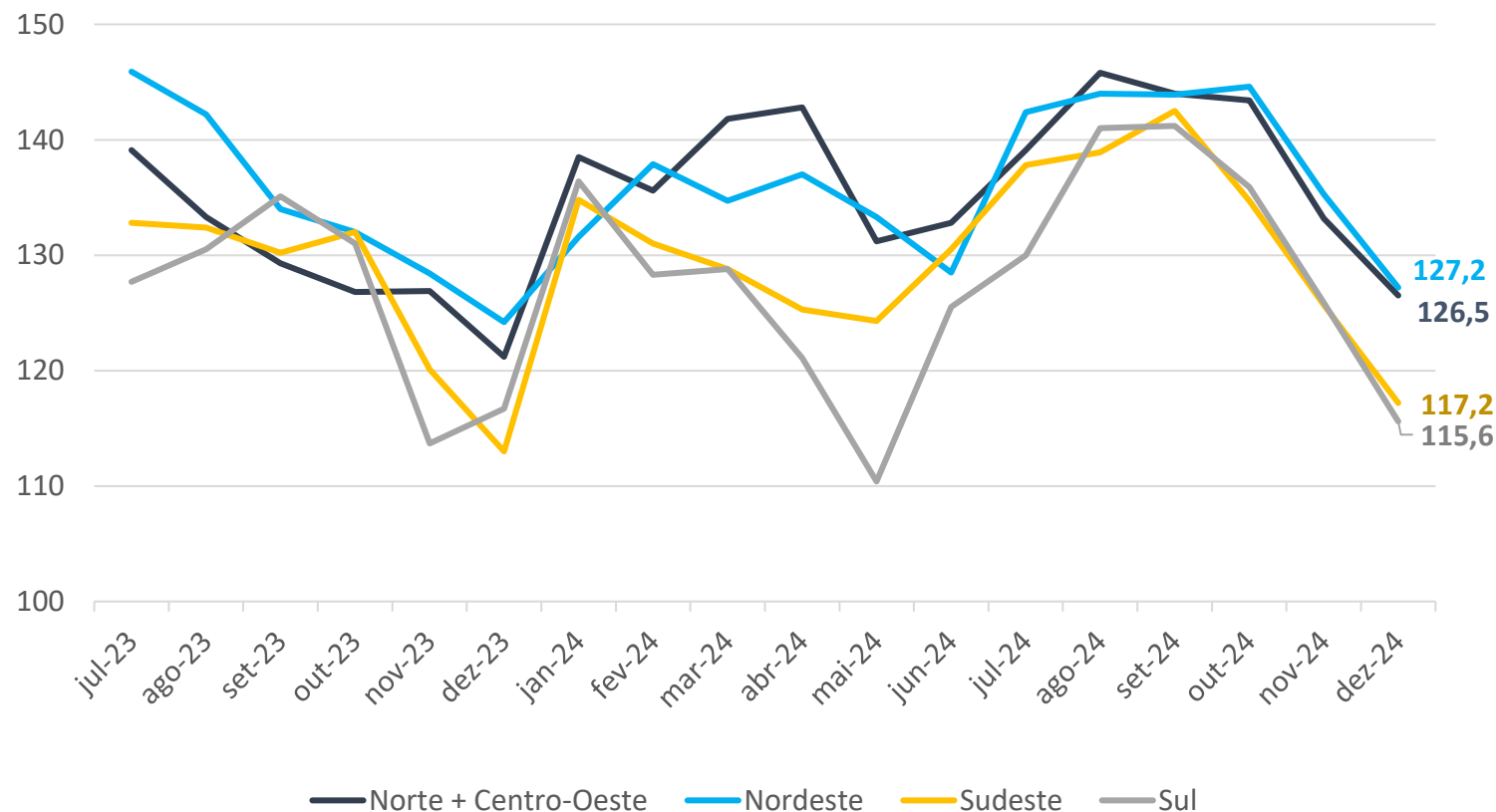

Variação interanual (em pontos)

Norte + Centro-Oeste	Nordeste	Sul	Sudeste
5,3	3,0	-1,1	4,2

Variação mensal (em pontos)

Norte + Centro-Oeste	Nordeste	Sul	Sudeste
-6,7	-8,1	-10,3	-8,5

FACILIDADE DE ACESSO AO CRÉDITO

Dezembro 2024

Crédito - Brasil: MEI-Geral e Setores

Indicador de Crédito (Geral e Setores)
(dados em pontos)

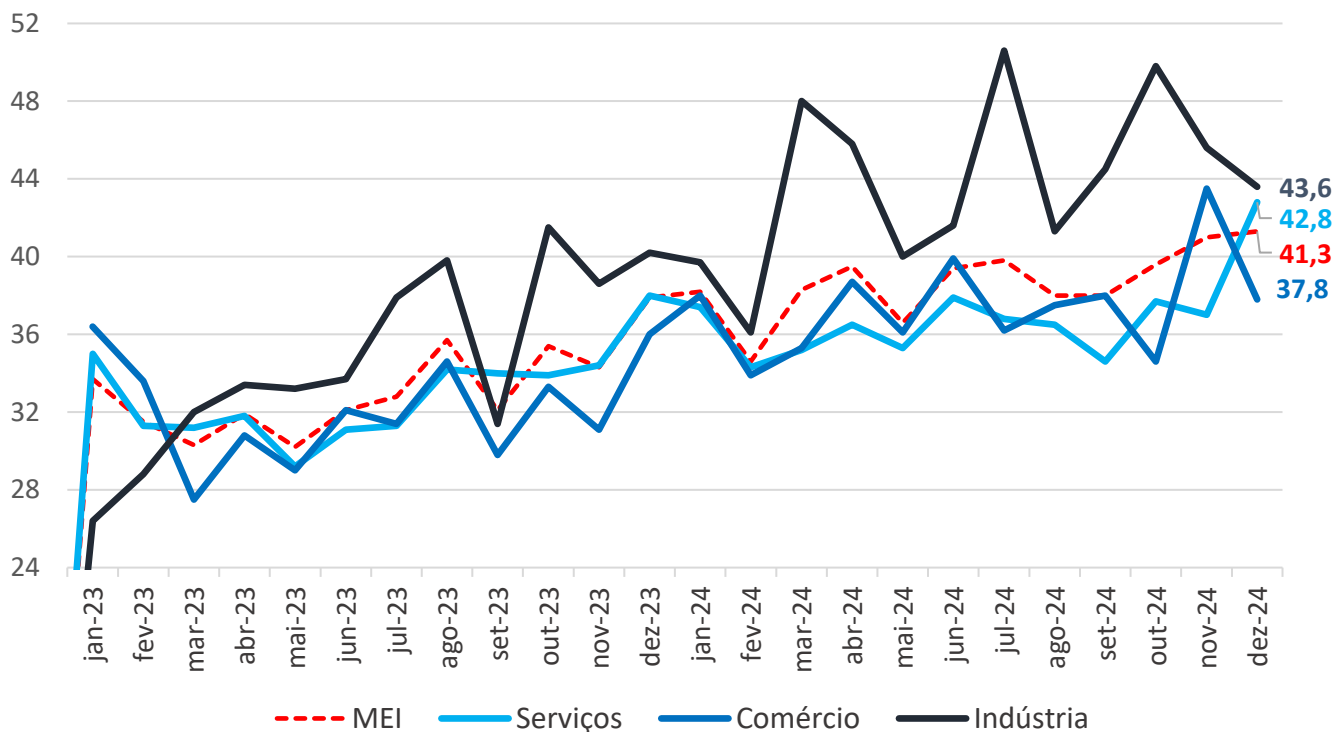

Como você avalia o grau de dificuldade para acesso ao crédito por sua empresa no momento? (Geral)
(dados em %)

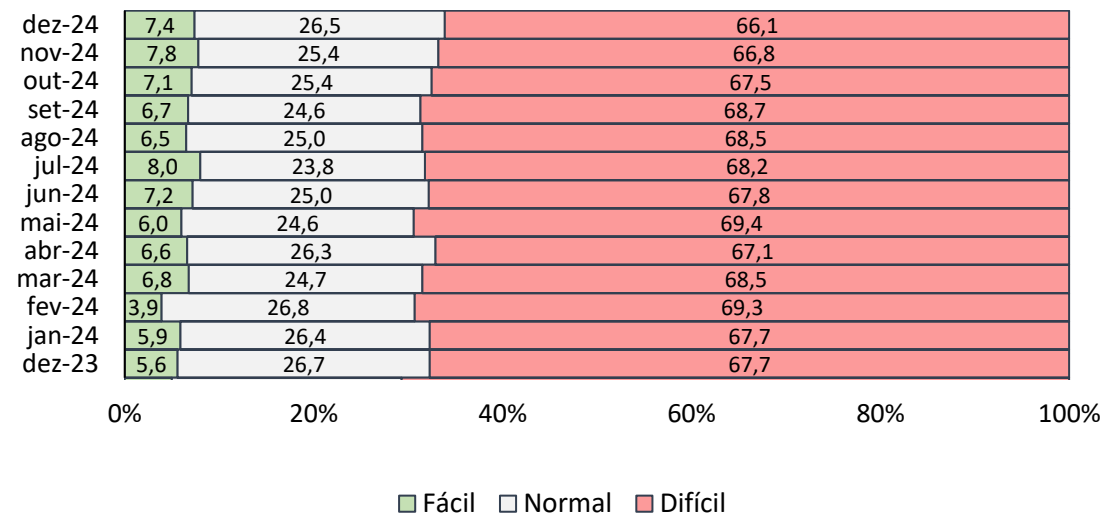

Indicador de Crédito - Regiões

Indicador de Crédito (Regiões)
(dados em pontos)

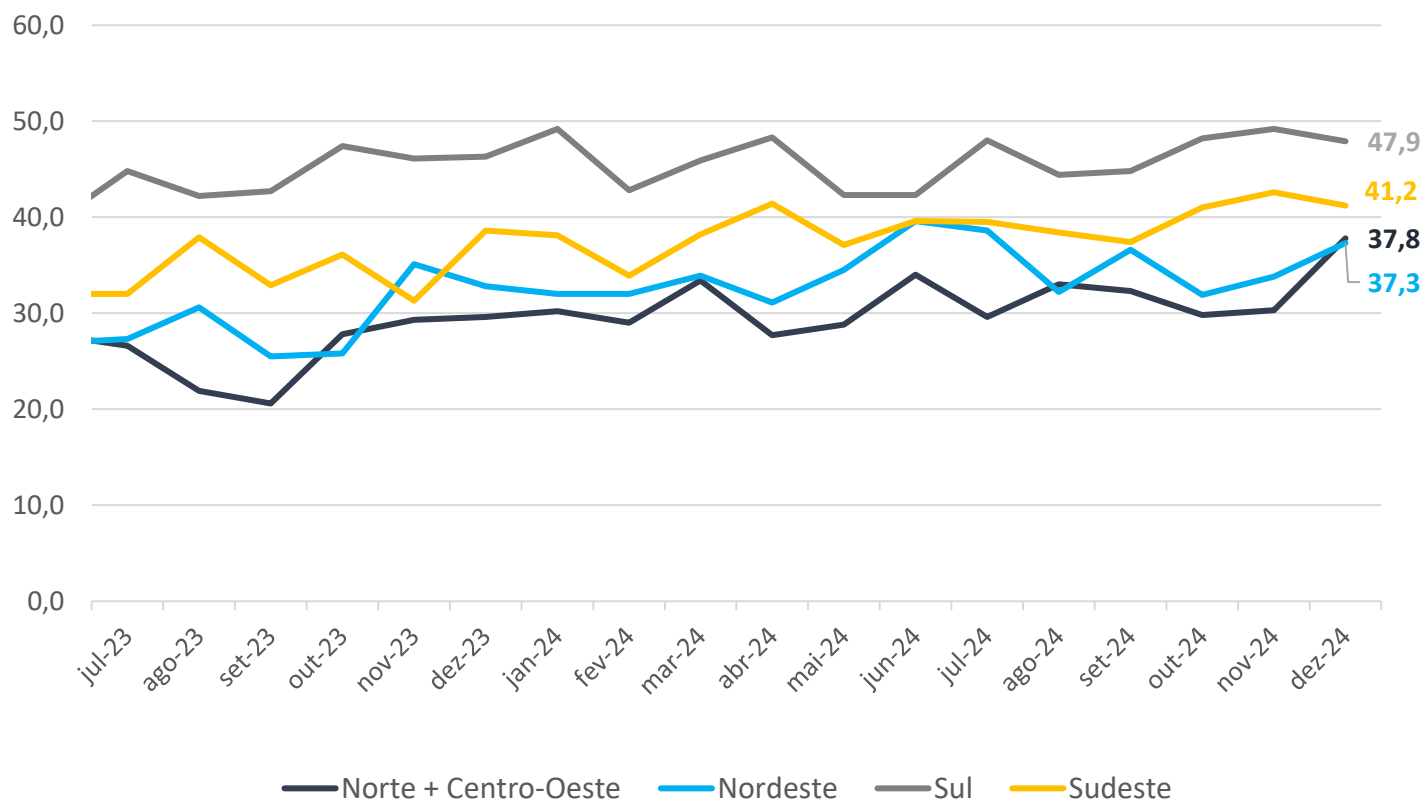

Variação interanual
(em pontos)

Norte + Centro-Oeste	Nordeste	Sul	Sudeste
8,2	4,5	1,6	2,6

Variação mensal
(em pontos)

Norte + Centro-Oeste	Nordeste	Sul	Sudeste
7,5	3,5	-1,3	-1,4

Crédito - Regiões

Como você avalia o grau de dificuldade para acesso ao crédito por sua empresa no momento? (dados em %)

Norte + Centro-Oeste

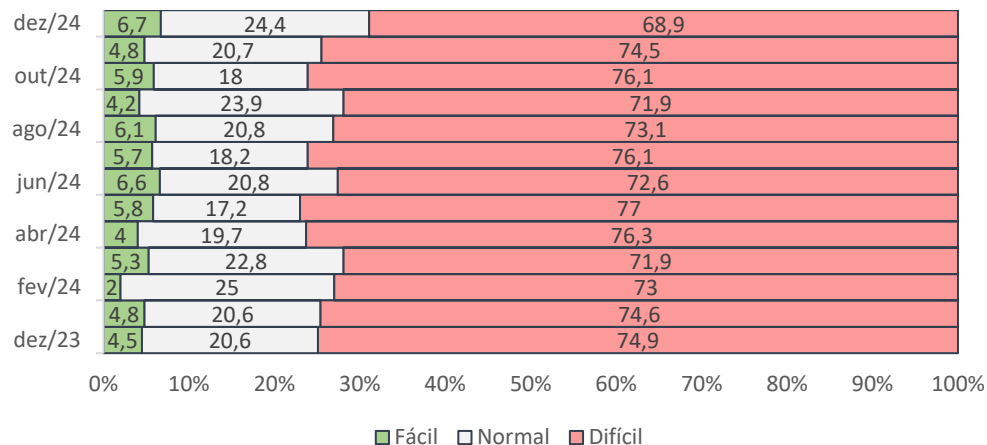

Nordeste

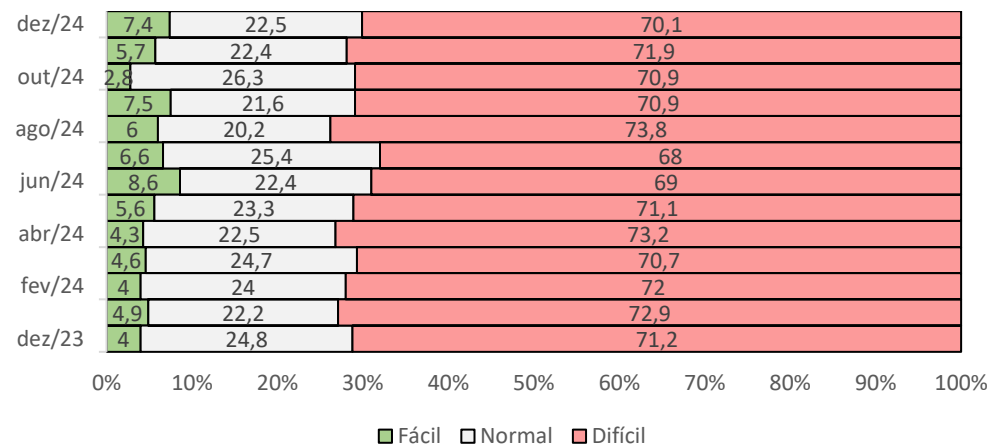

Sudeste

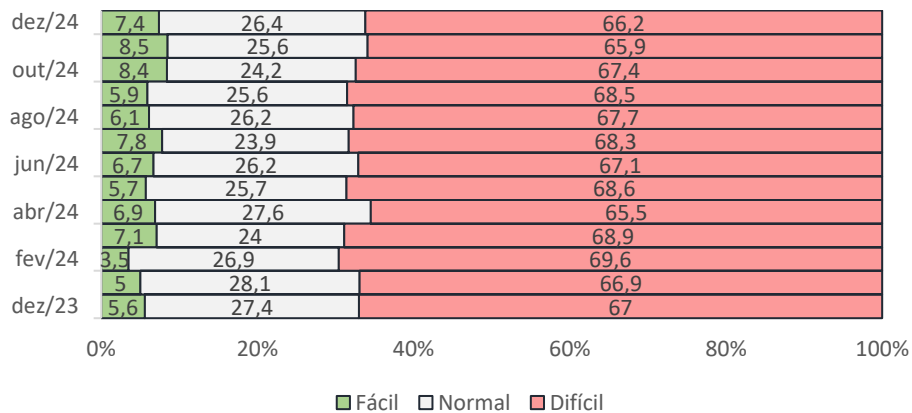

Sul

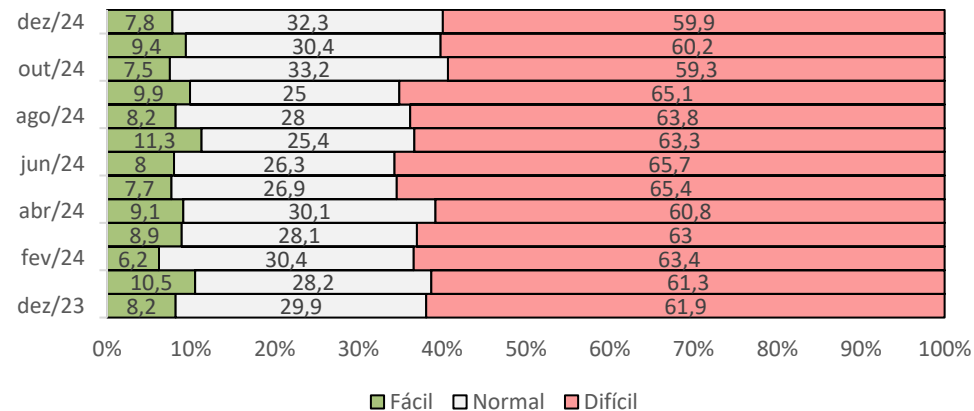

MUDANÇA PARA MPE X FECHAMENTO

Dezembro 2024

Mudança para MPE x Fechamento - Brasil: MEI-Geral

Perspectiva de mudança para MPE ou de fechamento do MEI e percepção da demanda atual

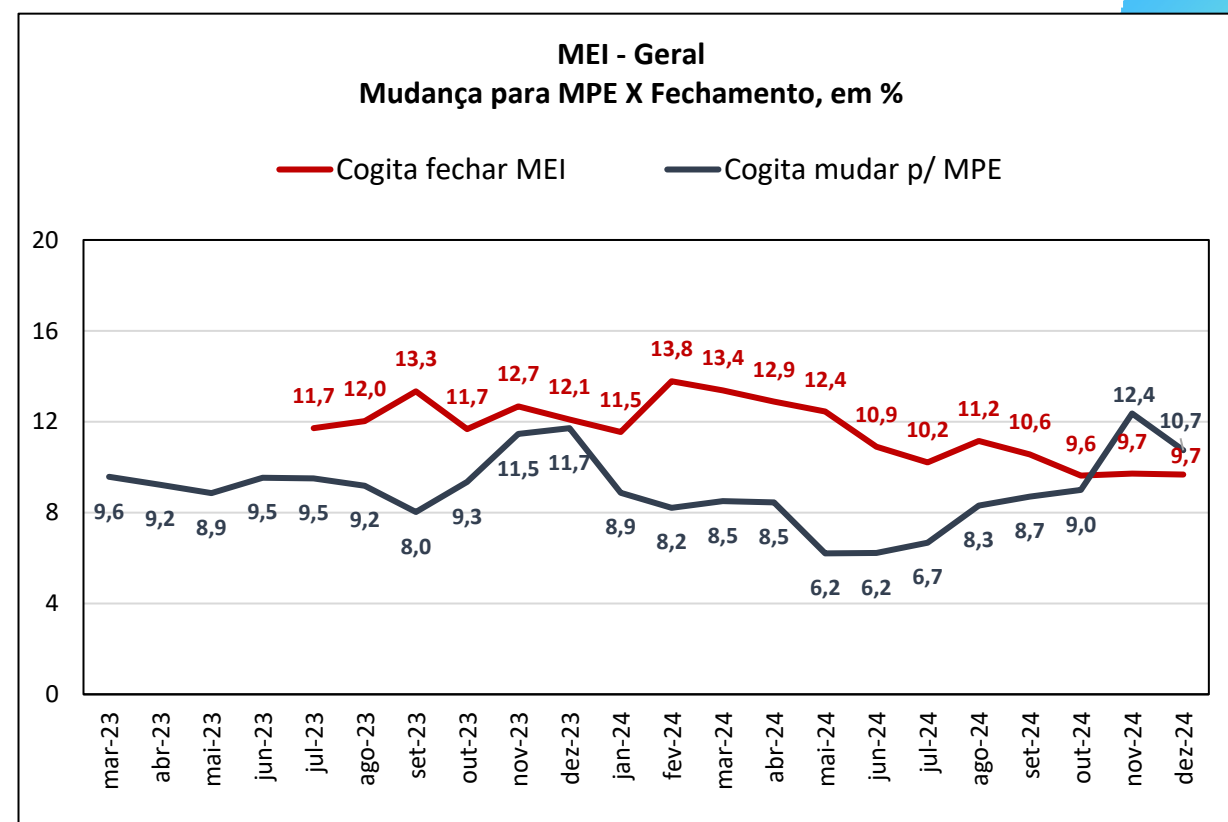
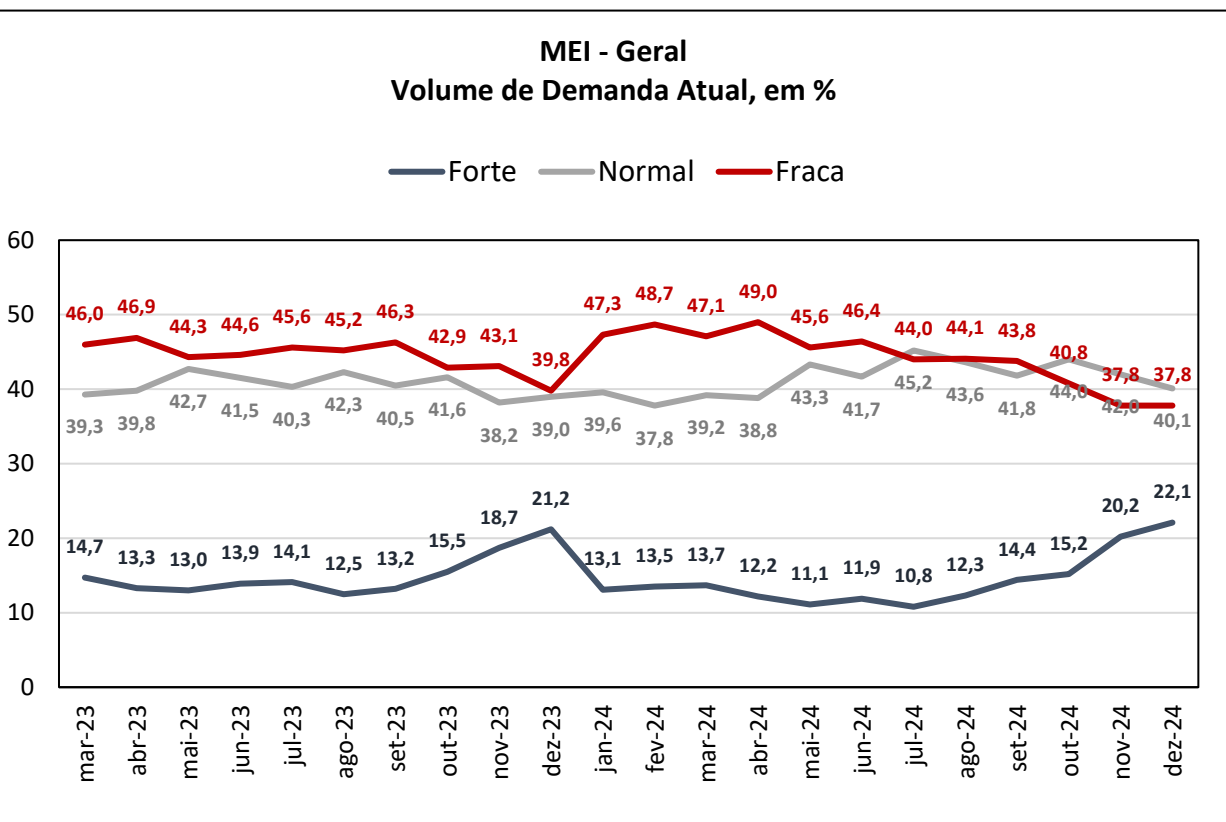

10,7% do total de **MEI - Geral** cogita mudar o porte para MPE e 9,7% cogita o fechamento do negócio.

Mudança para MPE x Fechamento: Norte + Centro-Oeste

Perspectiva de mudança para MPE ou de fechamento do MEI e percepção da demanda atual

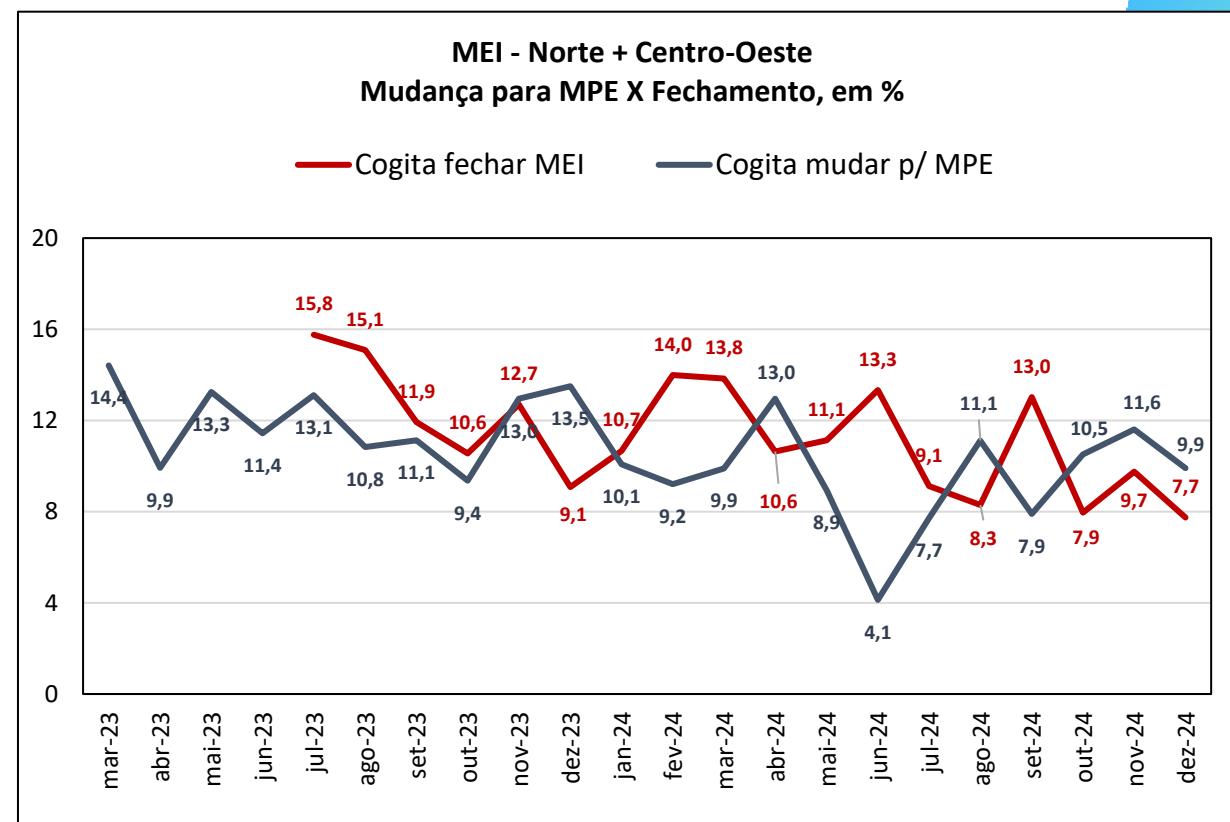
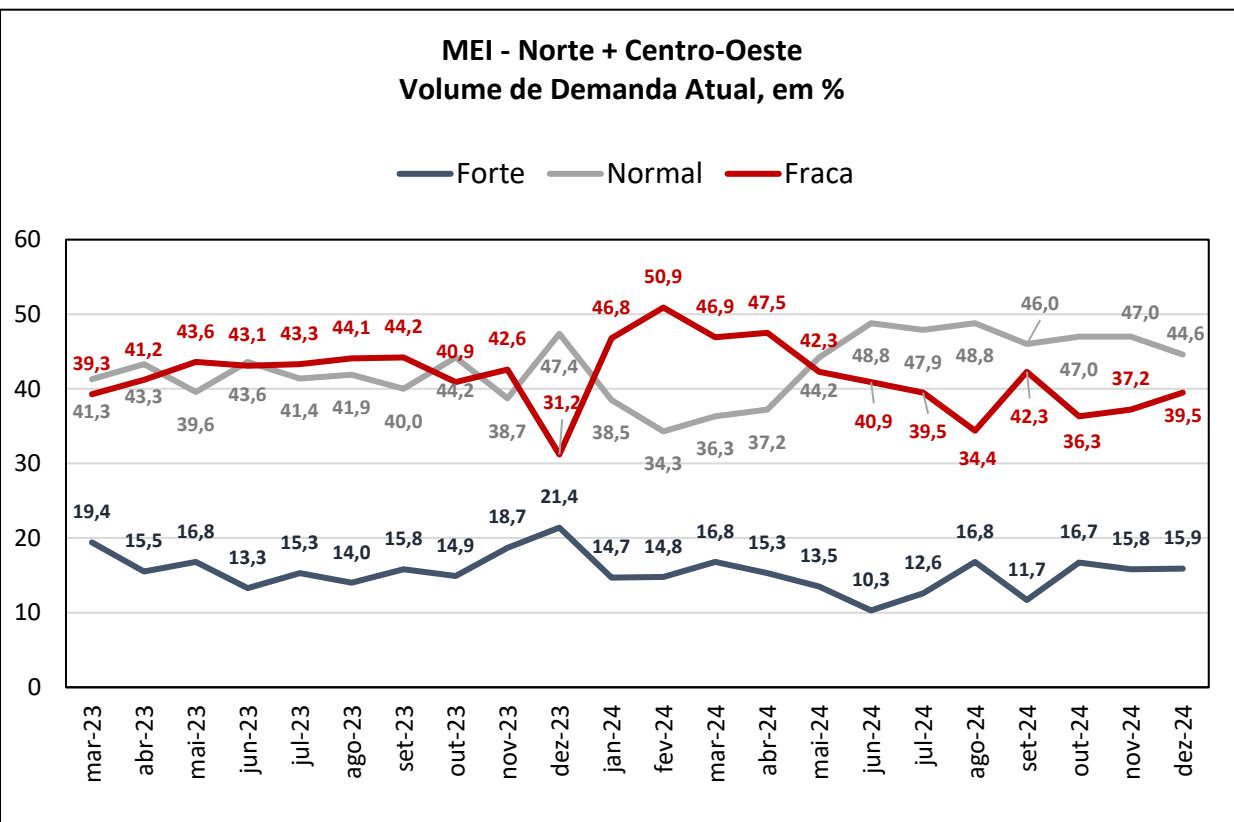

9,9% do total de MEI - Norte + Centro-Oeste cogita mudar o porte para MPE e 7,7% cogita o fechamento do negócio.

Mudança para MPE x Fechamento: Nordeste

Perspectiva de mudança para MPE ou de fechamento do MEI e percepção da demanda atual

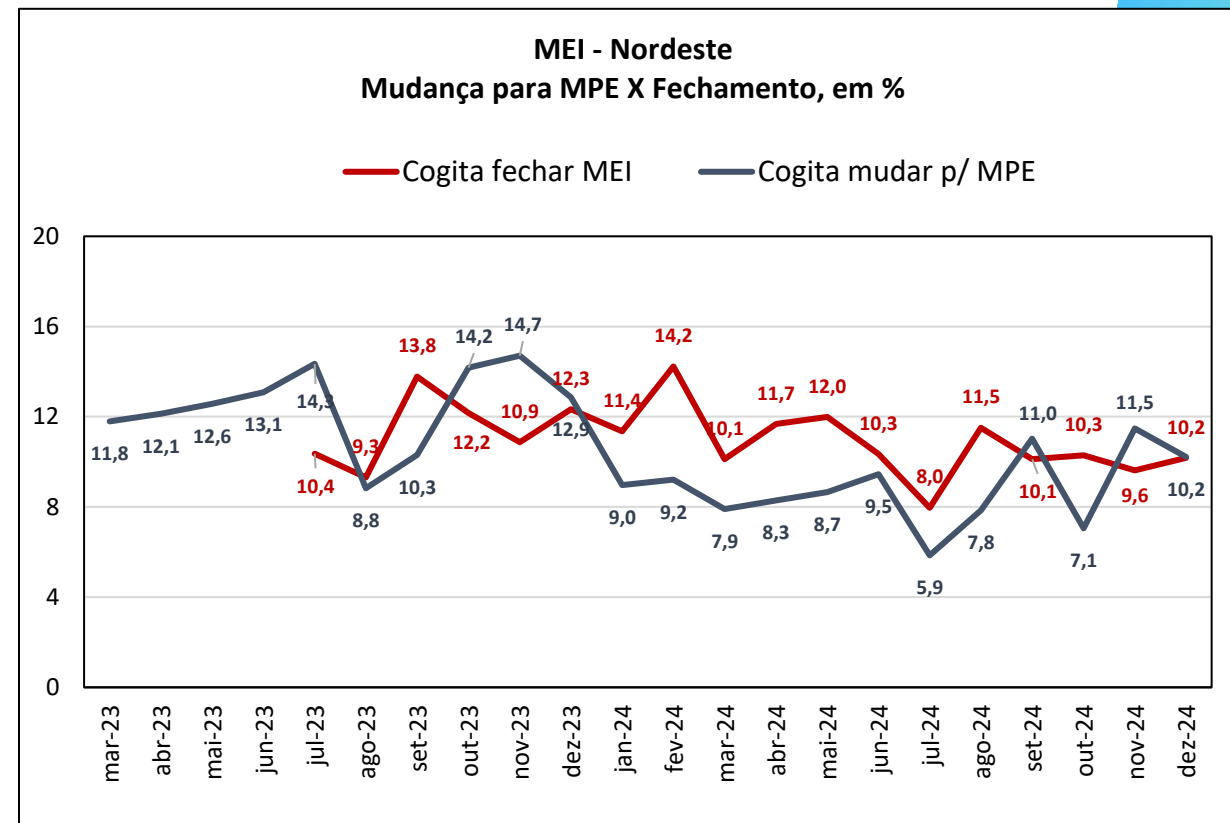
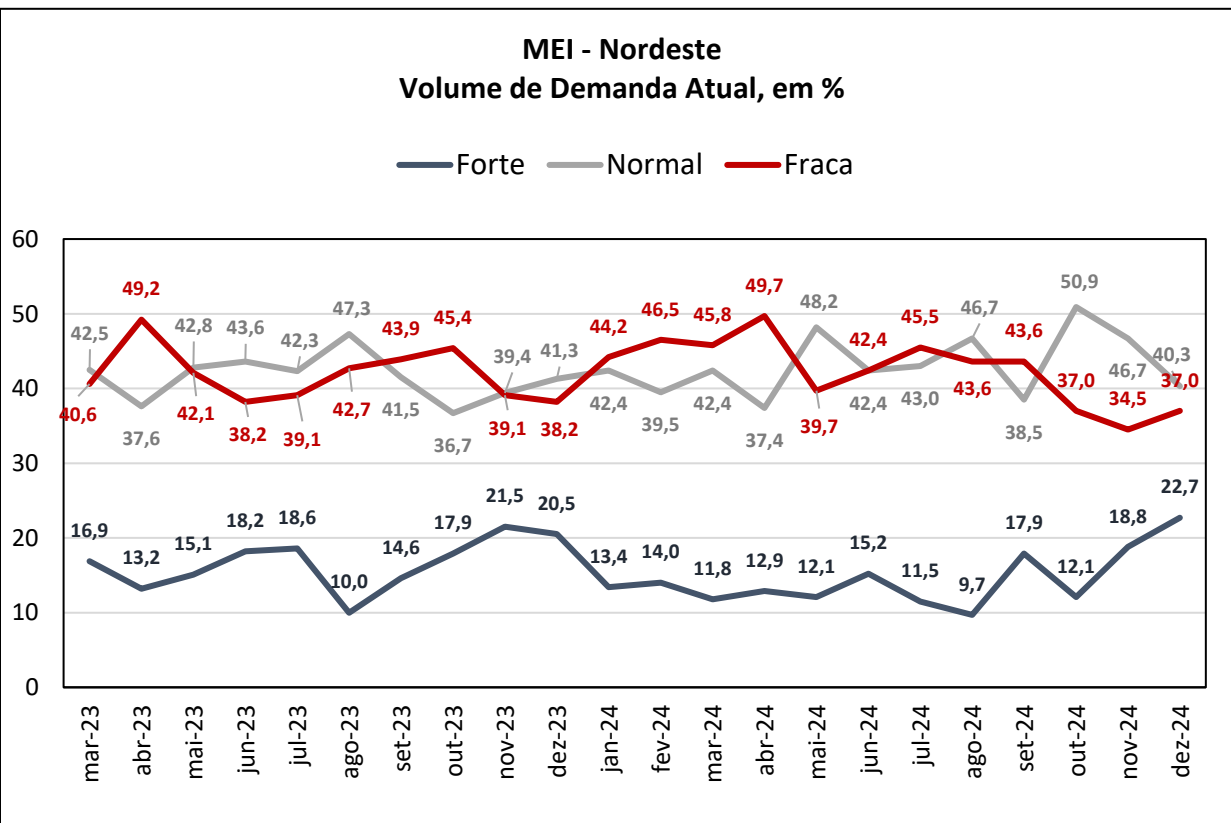

10,2% do total de MEI – Nordeste cogita mudar o porte para MPE e 10,2% cogita o fechamento do negócio.

Mudança para MPE x Fechamento: Sul

Perspectiva de mudança para MPE ou de fechamento do MEI e percepção da demanda atual

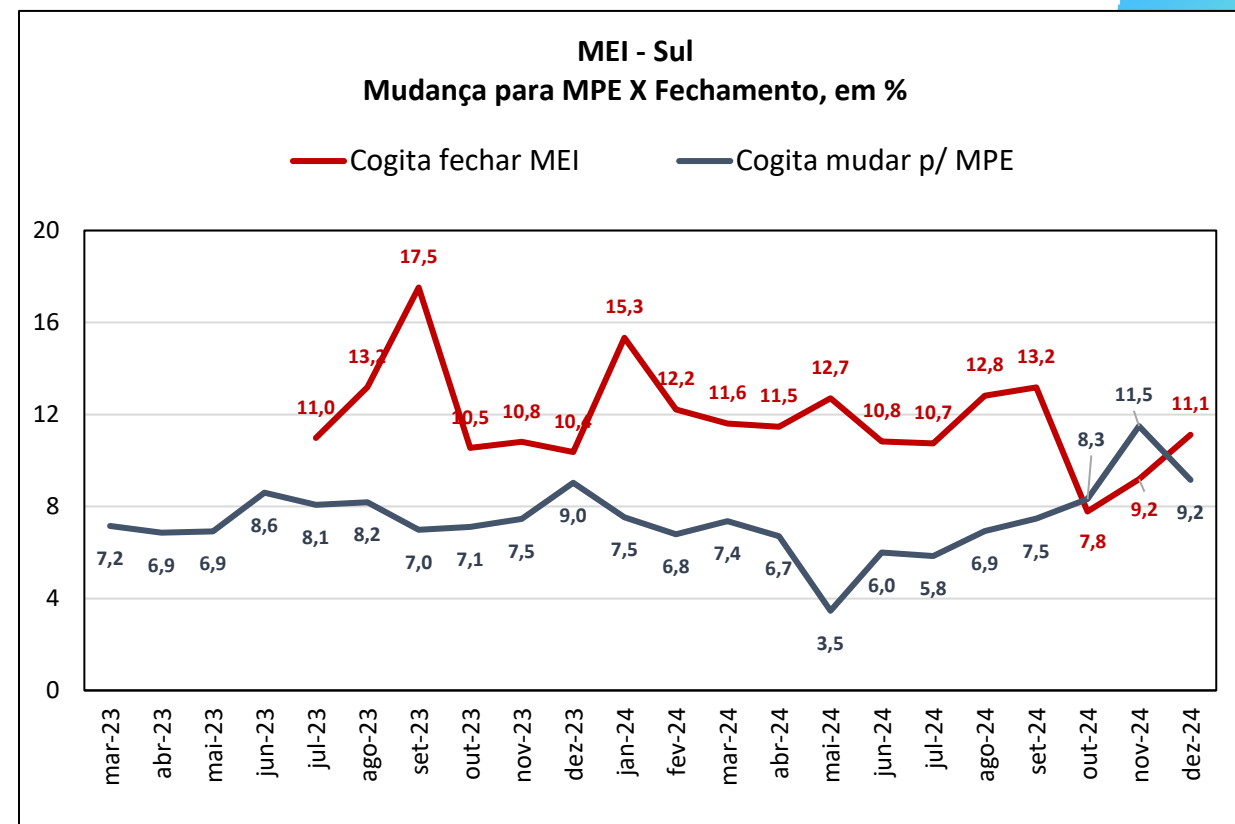
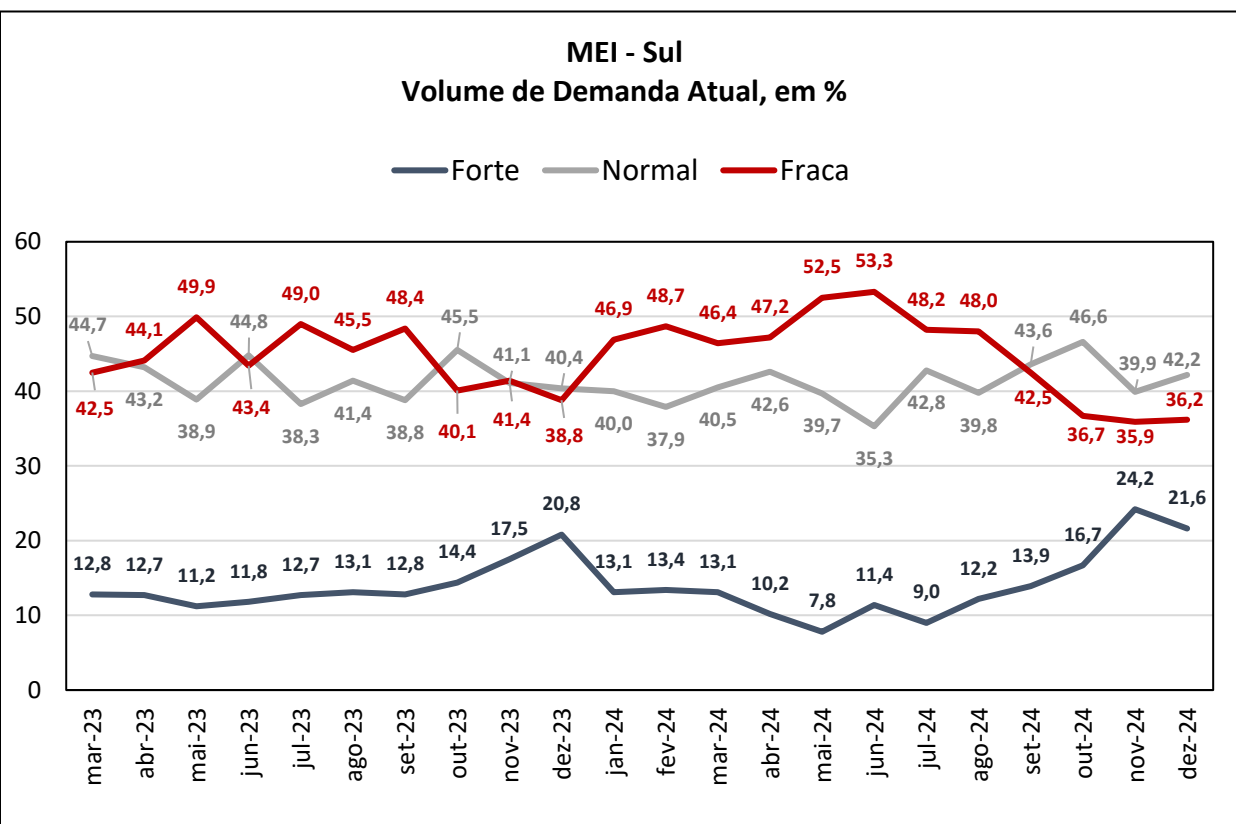

9,2% do total de **MEI – Sul** cogita mudar o porte para MPE e 11,1% cogita o fechamento do negócio.

Mudança para MPE x Fechamento: Sudeste

Perspectiva de mudança para MPE ou de fechamento do MEI e percepção da demanda atual

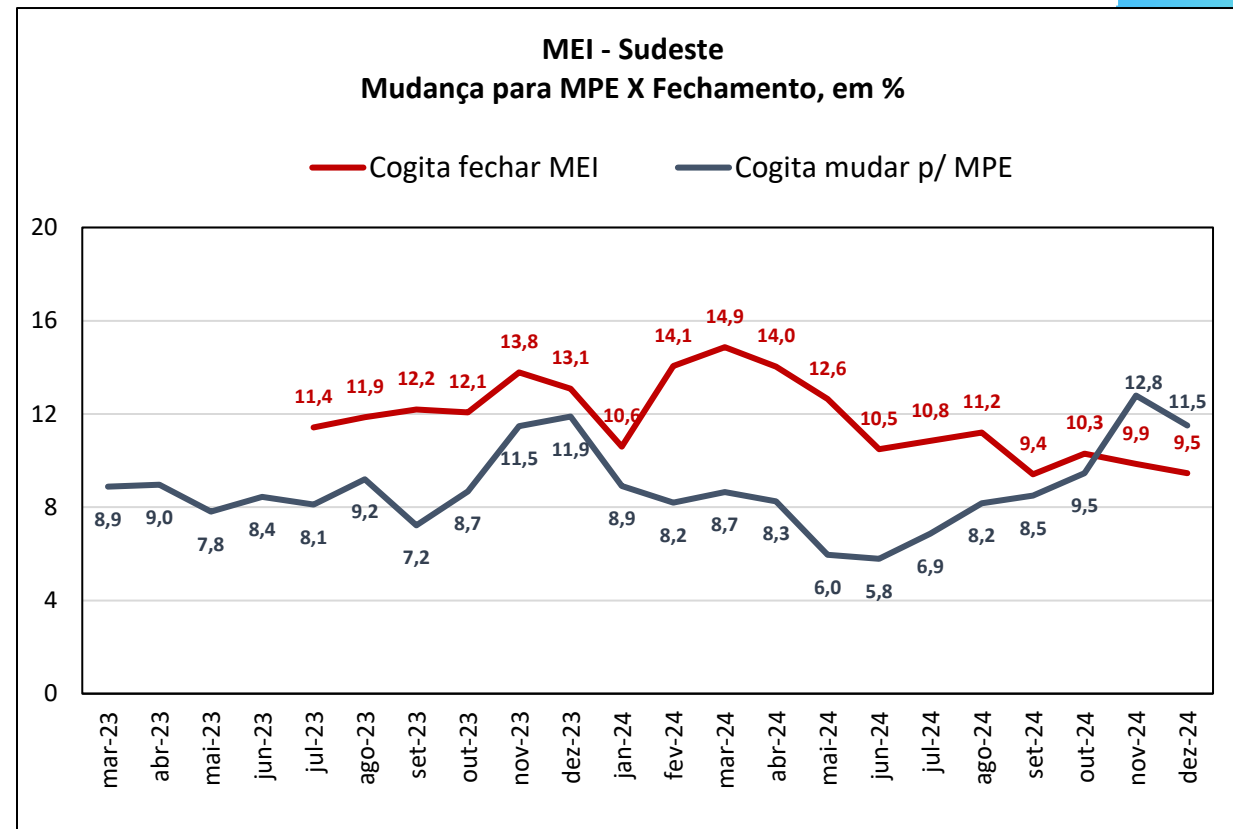
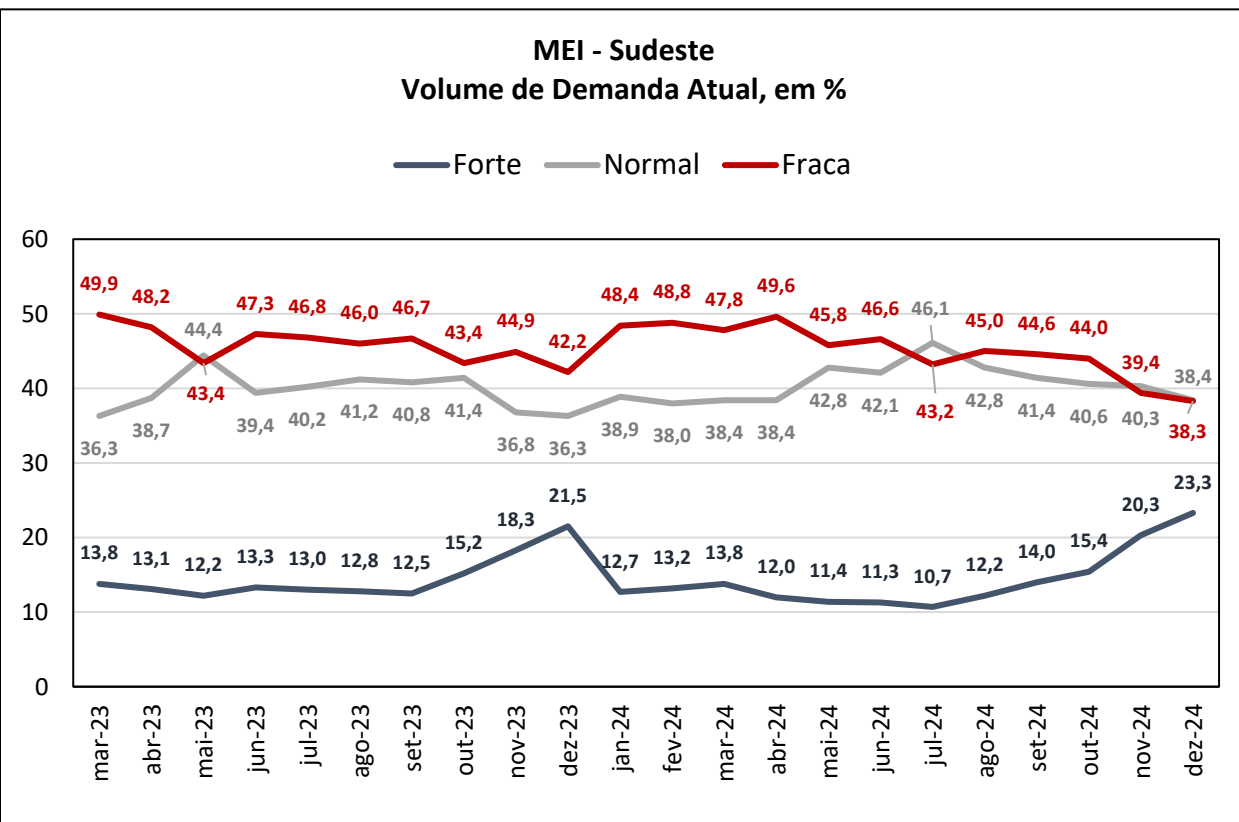

11,5% do total de MEI – Sudeste cogita mudar o porte para MPE e 9,5% cogita o fechamento do negócio.

FATORES LIMITATIVOS

Dezembro 2024

Fatores Limitativos - Brasil: MEI-Geral

Que fatores estão impedindo a melhora da situação dos negócios da sua empresa? Marque o(s) fator(es) mais importante(s)
(dados em %)

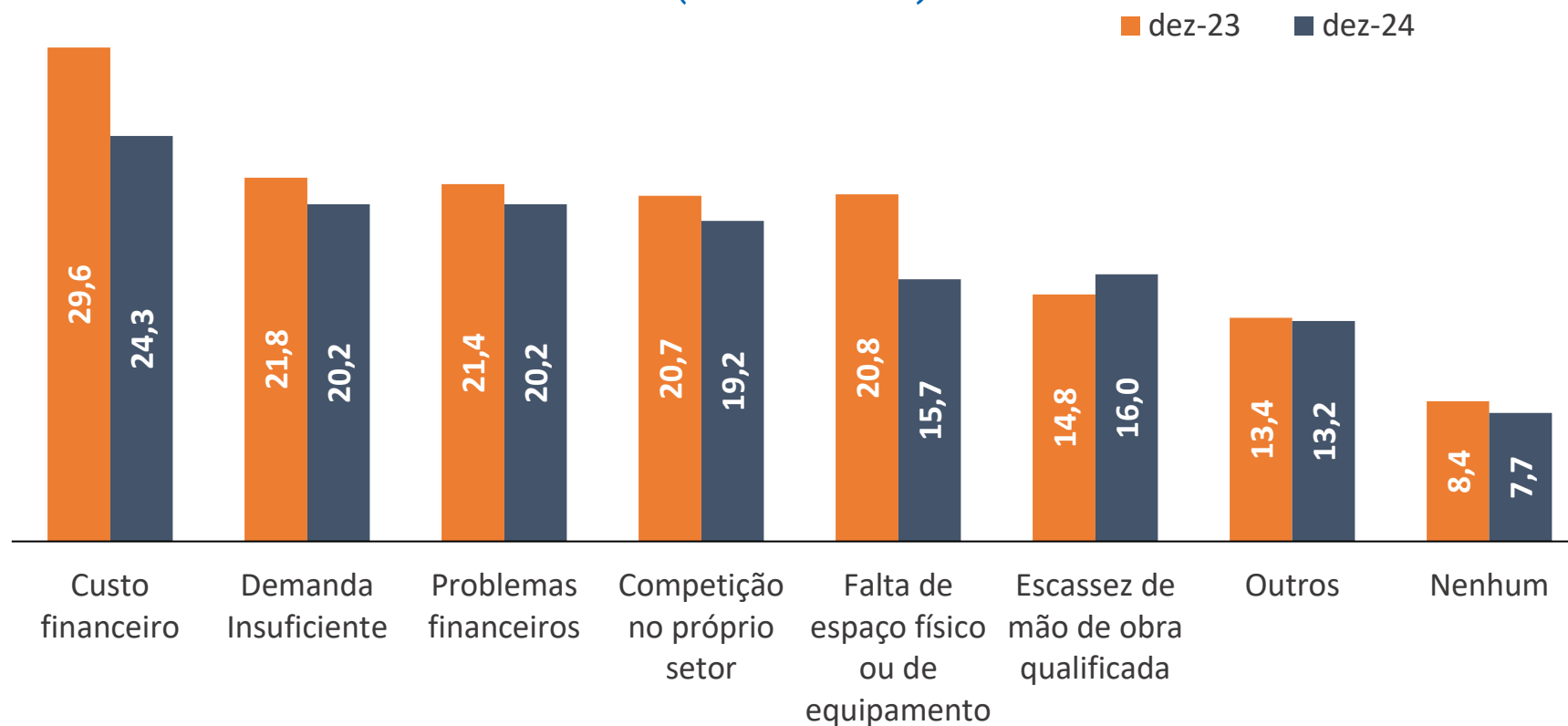

Ao todo, **24,3%** das empresas apontaram para **Custo Financeiro** como fator limitativo em dezembro de 2024, o fator mais assinalados no mês.

Fatores Limitativos - Regiões

(dados em %, por opção de resposta)

■ Dezembro de 2023

■ Dezembro de 2024

Custo financeiro

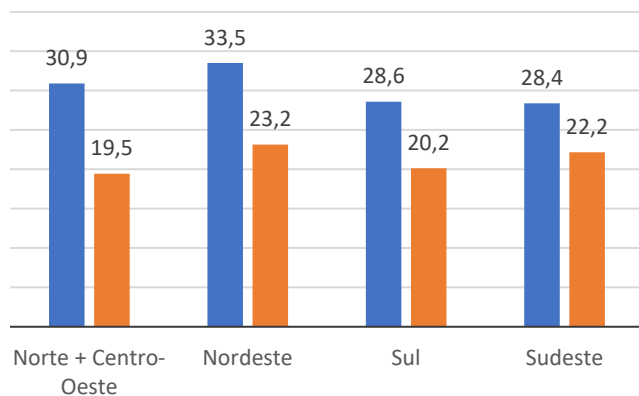

Problemas financeiros

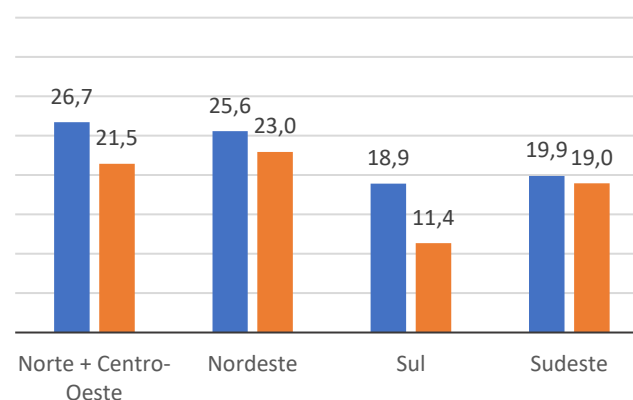

Demanda Insuficiente

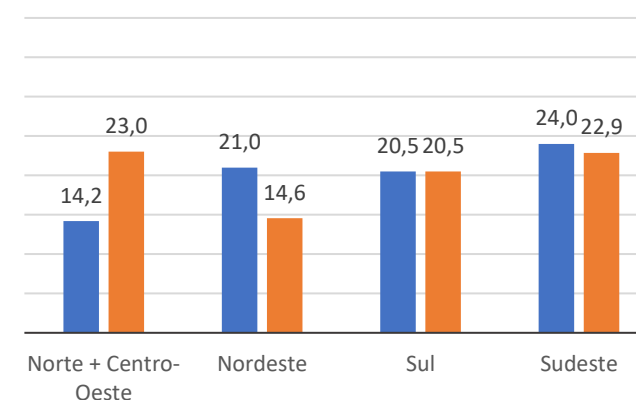

Falta de espaço físico ou de equipamento

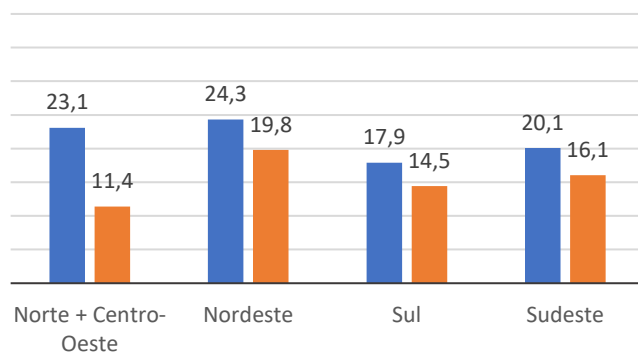

Competição no próprio setor

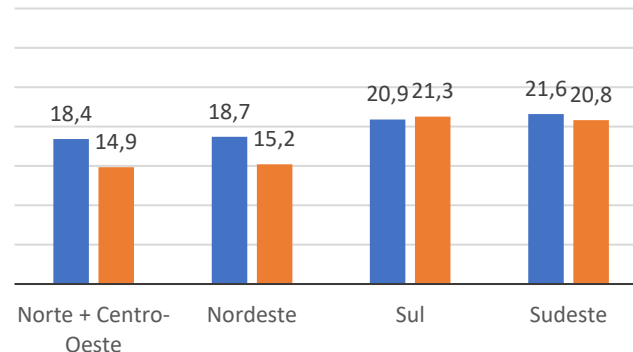

Escassez de mão de obra qualificada

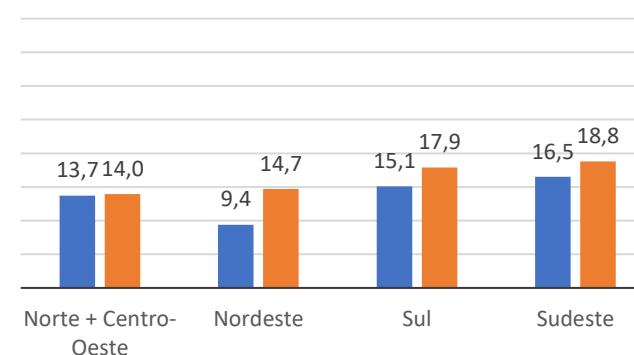

Realização

A pesquisa **Sondagem Econômica MEI** é um produto da **Unidade de Gestão Estratégica e Inteligência** do Sebrae Nacional, com apoio da **Fundação Getulio Vargas**.

Equipe UGE

Marco Bedê marco.bede@sebrae.com.br

Kennyston Lago kennyston.lago@sebrae.com.br

Dênis Nunes denis.pedro@sebrae.com.br

Equipe Competitividade

Alberto Vallim alberto.vallim@sebrae.com.br



Equipe FGV

Luiz Gustavo Medeiros Barbosa

Aloisio Campelo Junior

Viviane Seda Bittencourt

Patricia Meziat Pina

Anna Carolina Gouveia

Ique Lavatori

Raphael Vianna da Silva

Carlos André Alzemand F. Vieira