

ABERTURA DE PEQUENOS NEGÓCIOS NO BRASIL

ANO DE 2024

SEBRAE



Em 2024, o Brasil registrou a abertura de **4,32 milhões de novas empresas mercantis** (Pequenos Negócios + Demais). Os **Pequenos Negócios** representaram **96,3%** destas aberturas, totalizando **4,16 milhões** de novos estabelecimentos ao longo do ano.

EVOLUÇÃO DA ABERTURA DE PEQUENOS NEGÓCIOS POR ANO

NOS ÚLTIMOS 10 ANOS

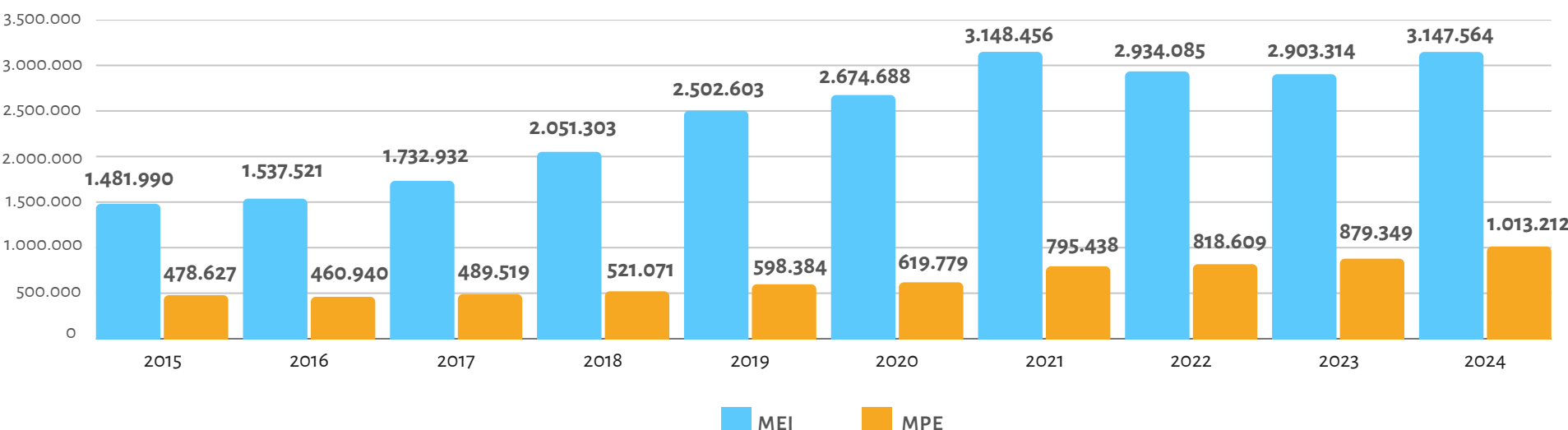

Nos últimos 5 anos, o número de novos Pequenos Negócios cresceu **26,3%**, passando de 3,29 milhões em 2020 para 4,16 milhões em 2024. Neste período, o número de novos MEI cresceu **17,7%**, enquanto as MPE registraram aumento de **63,5%**.

CRESCIMENTO DA ABERTURA DE PEQUENOS NEGÓCIOS POR UF

ANO DE 2023 X ANO DE 2024

VARIAÇÃO PERCENTUAL NO NÚMERO DE ABERTURAS DE PEQUENOS NEGÓCIOS EM 2024 EM COMPARAÇÃO COM 2023, POR UF

BRASIL **10%**

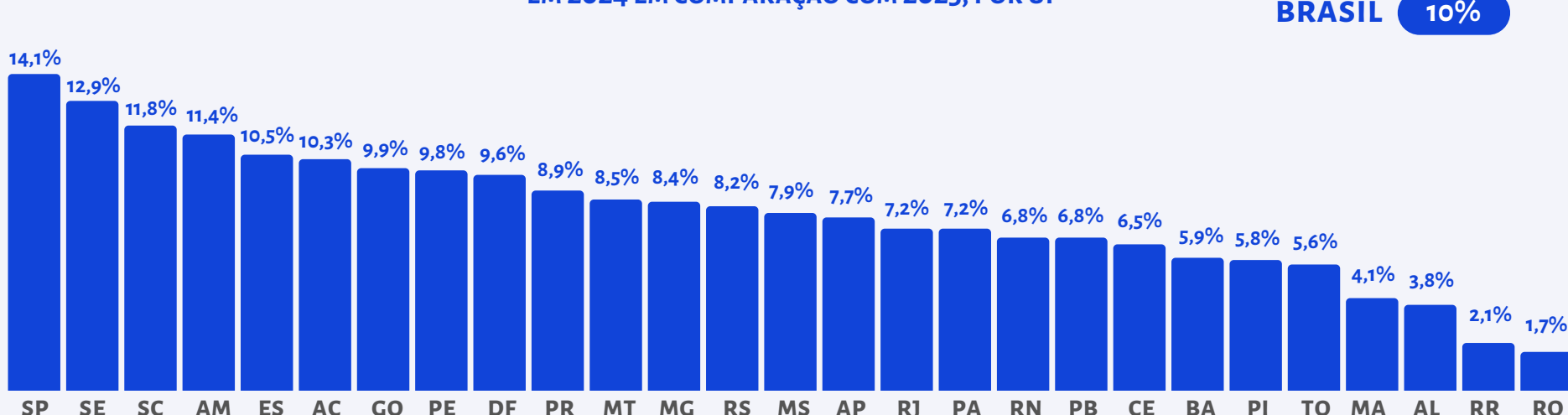

DISTRIBUIÇÃO DA ABERTURA DE PEQUENOS NEGÓCIOS EM 2024

ANO DE 2024

POR REGIÃO

O Sudeste lidera as aberturas de Pequenos Negócios (51,1%), seguido pelo Sul (19,0%). O Nordeste (15,7%), Centro-Oeste (9,4%) e Norte (4,8%) completam a distribuição.

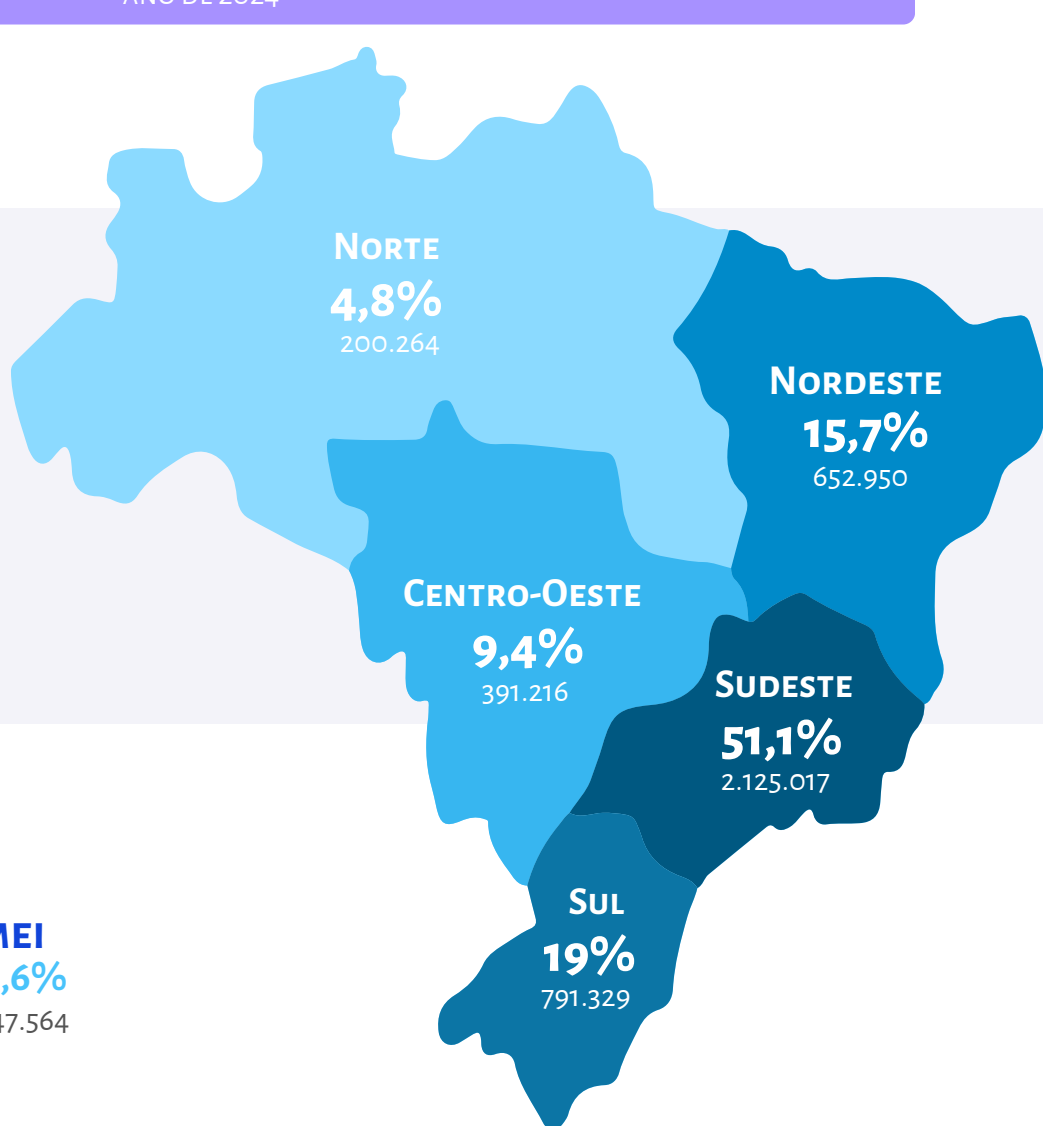

POR PORTE

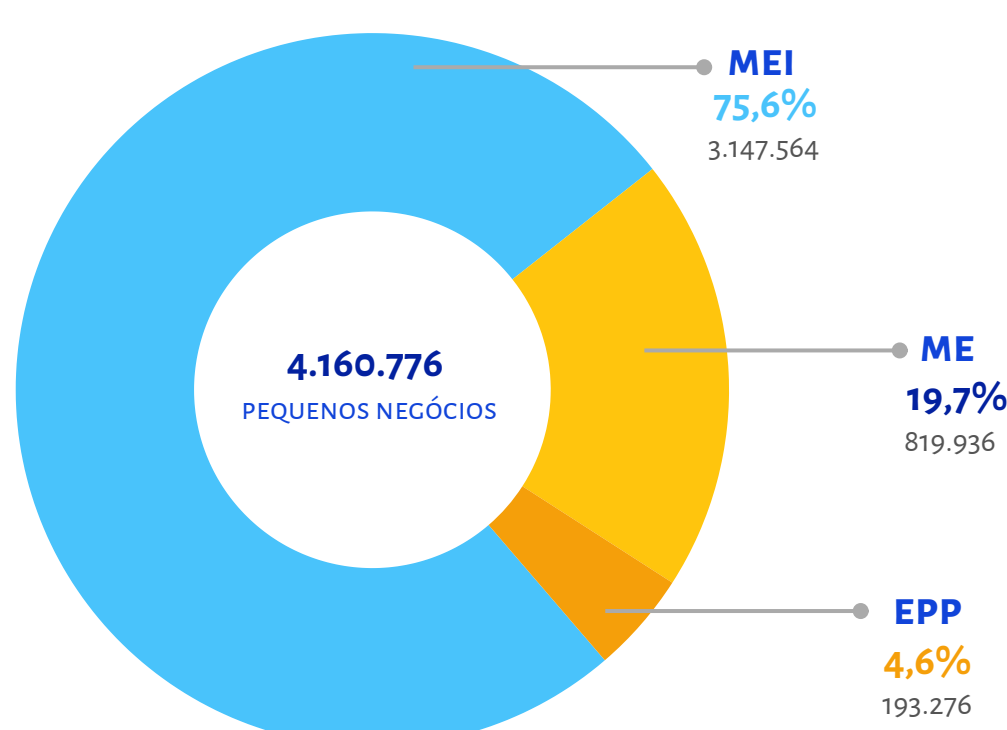

Os MEI seguem na liderança das aberturas de Pequenos Negócios em 2024, representando **75,6%** do total, cerca de **3,15 milhões** de novos empreendimentos.

As MPE (ME e EPP) correspondem a **24,4%**, somando pouco mais de **1 milhão** de empresas.

POR SETOR

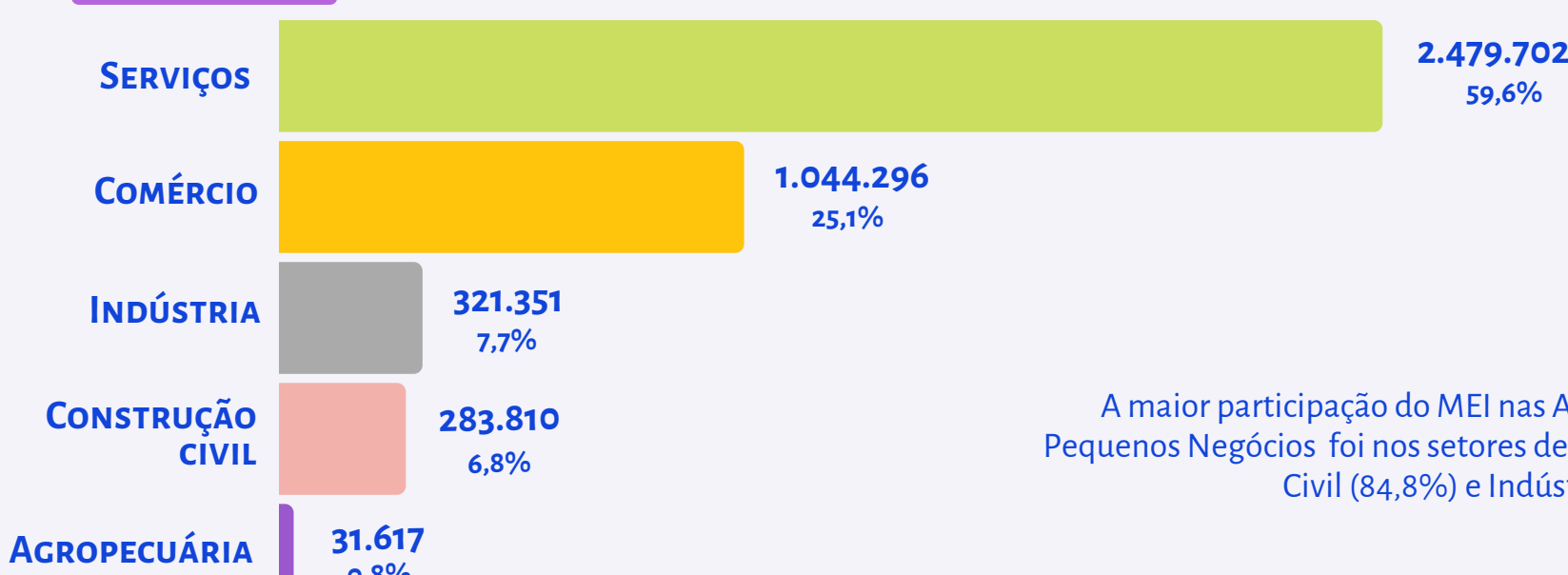

A maior participação do MEI nas Aberturas de Pequenos Negócios foi nos setores de Construção Civil (84,8%) e Indústria (83,1%).

POR UF

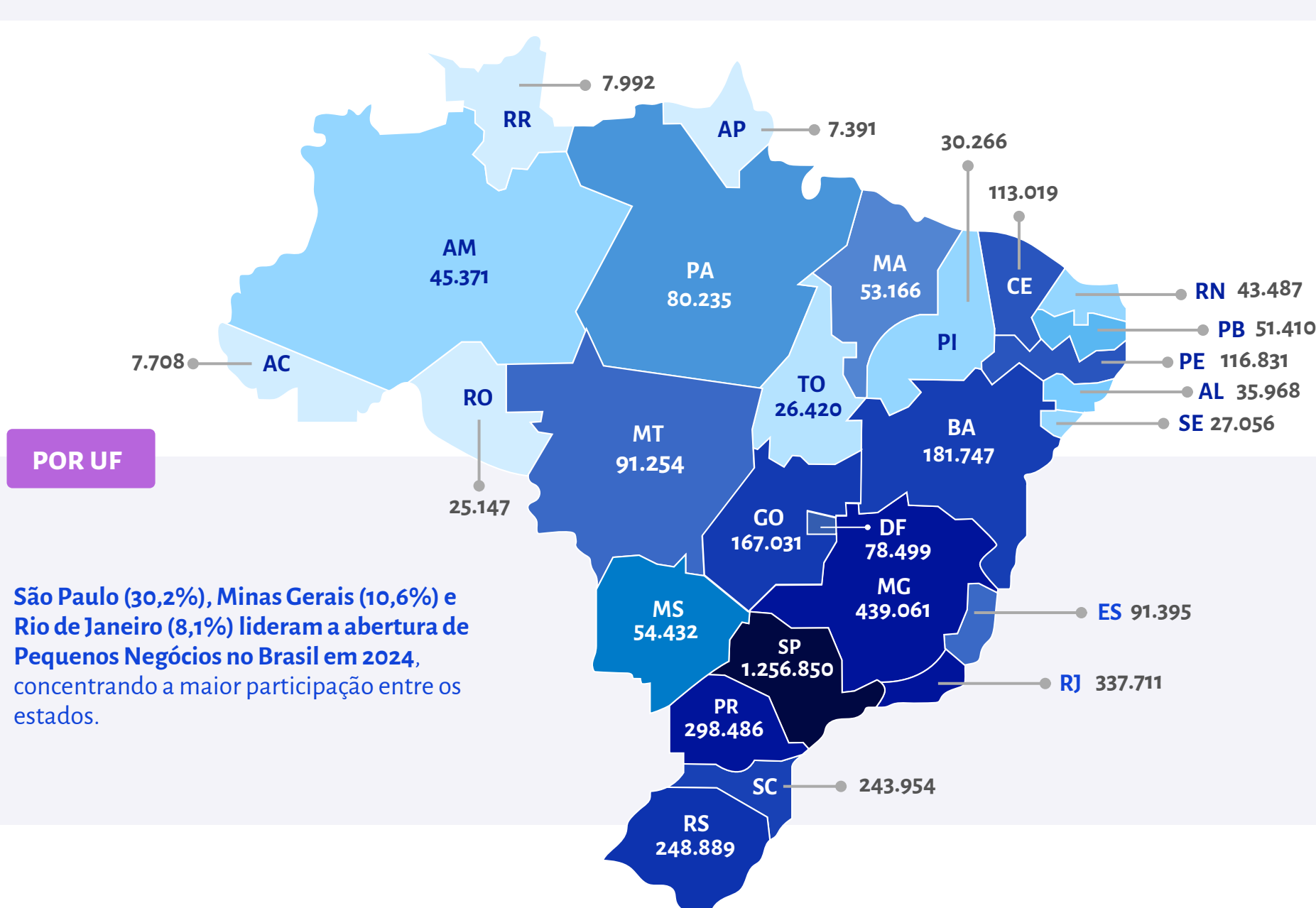

São Paulo (30,2%), Minas Gerais (10,6%) e Rio de Janeiro (8,1%) lideram a abertura de Pequenos Negócios no Brasil em 2024, concentrando a maior participação entre os estados.

TOP 10 CNAES COM MAIOR ABERTURA

ANO DE 2024

Em 2024, os MEI registraram aproximadamente **1,53 milhão de novas aberturas** nas dez classes CNAE mais representativas, o que equivale a **48,5% do total de registros desse porte no ano**.

Entre as MPE, as dez classes mais representativas somaram aproximadamente **328.345 de novas MPE abertas em 2024**, equivalendo a **32,4% do total de registros no ano**.

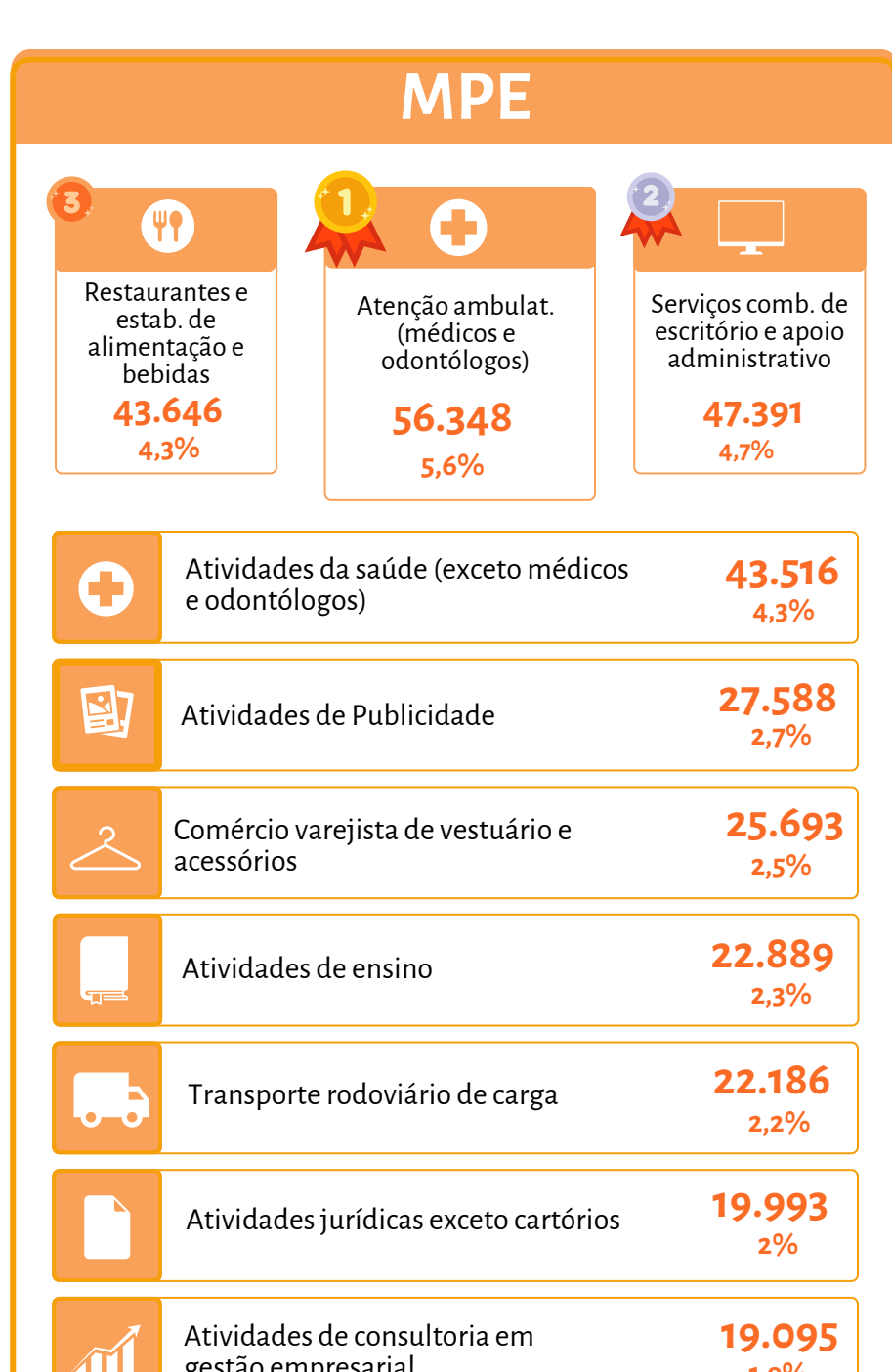
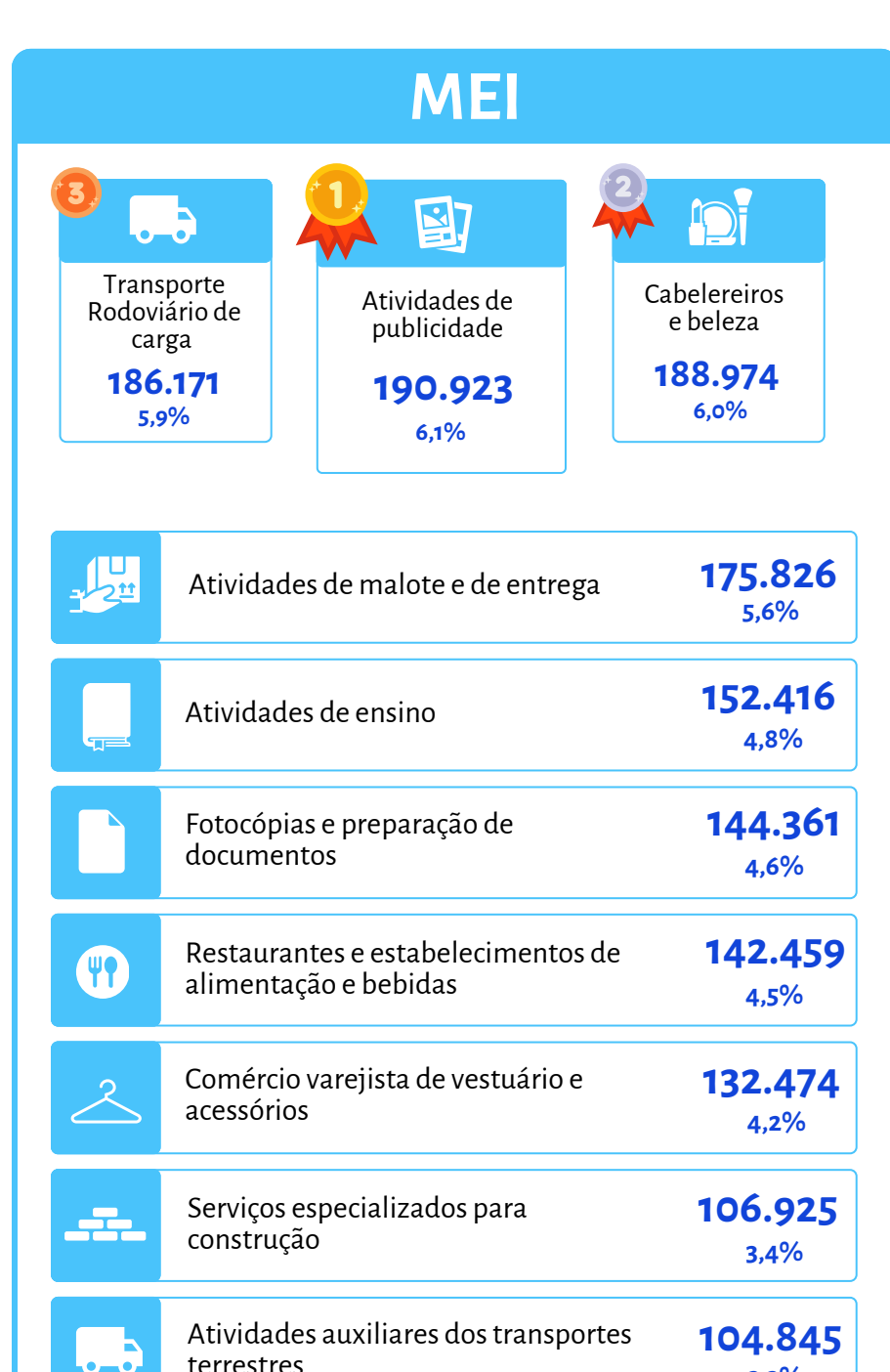

Mais informações em datasebrae.com.br

Estratégia em Movimento

0800 570 0800 | www.sebrae.com.br

SEBRAE

Unidade de Estratégia e Transformação - UGE

Gerente: André Spínola
Gerente adjunta: Aretha Alexandra Pedroso Guimarães Trindade Zarlenga

Coordenador do Núcleo de Pesquisa e Gestão do Conhecimento: Dênis Nunes

Equipe Técnica

Emanuel Elias
Jonatas Silva do Espírito Santo
Juliana Borges Vale
Michella Pereira dos Passos
Shayane dos Santos Cordeiro

Infografia e Diagramação: Simy Vasconcelos

Fonte: Cartão CNPJ da Receita Federal do Brasil.

Notas: (i) Pequenos Negócios = MEI+ME+EPP; (ii) MPE=ME+EPP; (iii) Os dados dizem respeito a empresas mercantis (com fins lucrativos).

Accesse aqui o estudo completo!

