

BOLETIM MENSAL SONDAGEM ECONÔMICA MEI

SEBRAE – FGV

Boletim Setembro/2024

15/10/2024



SEBRAE

Exemplos de atividades de MEI

Indústria

- Fabr. alimentos/bebidas (diversos)
- Fabr. produtos limpeza (diversos)
- Artesanato (diversos)
- Confeitaria
- Marmiteiros (as)
- Costureiros(as)
- Alfaiataria
- Vassoureiros (as)
- Tecelão independente
- Estampador independente
- Etc

Comércio

- Feirantes (diversos)
- Ambulantes (diversos)
- Barraqueiros (diversos)
- Com. alimentos/bebidas (diversos)
- Com. produtos de beleza (diversos)
- Venda de animais (diversos)
- Sorveteiros independentes
- Jornaleiros independentes
- Quitandeiros independentes
- Baleiros independentes
- Etc

Serviços

- Cuidador de idosos independente
- Engraxate independente
- Tatuador independente
- Manicure independente
- Amolador independente
- Chaveiro independente
- Jardineiro independente
- Disk Jockey independente
- Cuidador de animais independente
- Colocador de piercing independente
- Etc

O que é Pesquisado?

Quesitos

- Demanda Atual
- Demanda Prevista
- Situação Atual Negócios
- Tendência dos Negócios
- Crédito
- Fatores Limitativos

Cálculo dos Índices

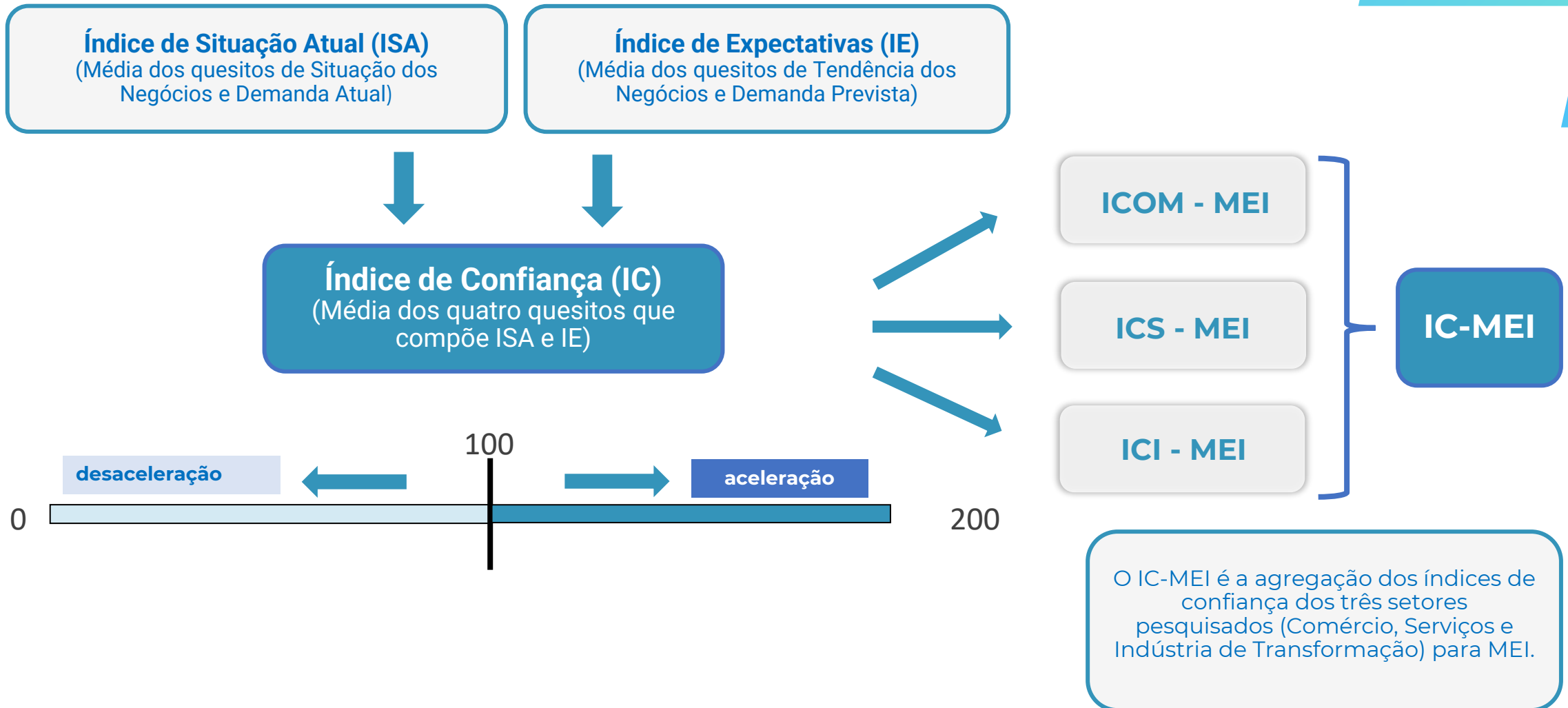



Destques

Setembro 2024

Destaques - Brasil: Setembro 2024

Índice de Confiança dos MEI (IC-MEI) avançou em setembro de 2024, quando comparado ao mesmo período do ano anterior.

Na comparação com setembro de 2023:

- IC-MEI agregado: **+8,2 pontos**
 - IC-MEI do Comércio: **+8,5 pontos**
 - IC-MEI de Serviços: **+6,3 pontos**
 - IC-MEI da Indústria de Transformação: **+11,4 pontos**

A variação interanual no mês foi influenciada por variações positivas e expressivas nos três setores, mas principalmente na Indústria de Transformação.

Na comparação com o mês anterior:

- IC-MEI agregado: **+1,5 ponto**
 - IC-MEI do Comércio: **+0,1 ponto**
 - IC-MEI de Serviços: **+2,9 pontos**
 - IC-MEI da Indústria de Transformação: **+0,8 ponto**

Destaques - Regiões: Setembro 2024



Na comparação com setembro de 2023:

- IC-MEI do Norte + Centro-Oeste: **+8,3 pontos**
- IC-MEI de Nordeste: **+8,7 pontos**
- IC-MEI da Sudeste: **+8,5 pontos**
- IC-MEI da Sul: **+6,9 pontos**

Na comparação anual **todas as regiões** observaram aumento em sua confiança.

Na comparação com o mês anterior:

- IC-MEI do Norte + Centro-Oeste: **-5,2 pontos**
- IC-MEI de Nordeste: **+3,3 pontos**
- IC-MEI da Sudeste: **+1,9 ponto**
- IC-MEI da Sul: **+3,2 pontos**

CARACTERÍSTICAS DO MEI

Setembro 2024

Análise Geral - Brasil (dados em %)



Você possui outra fonte de renda?

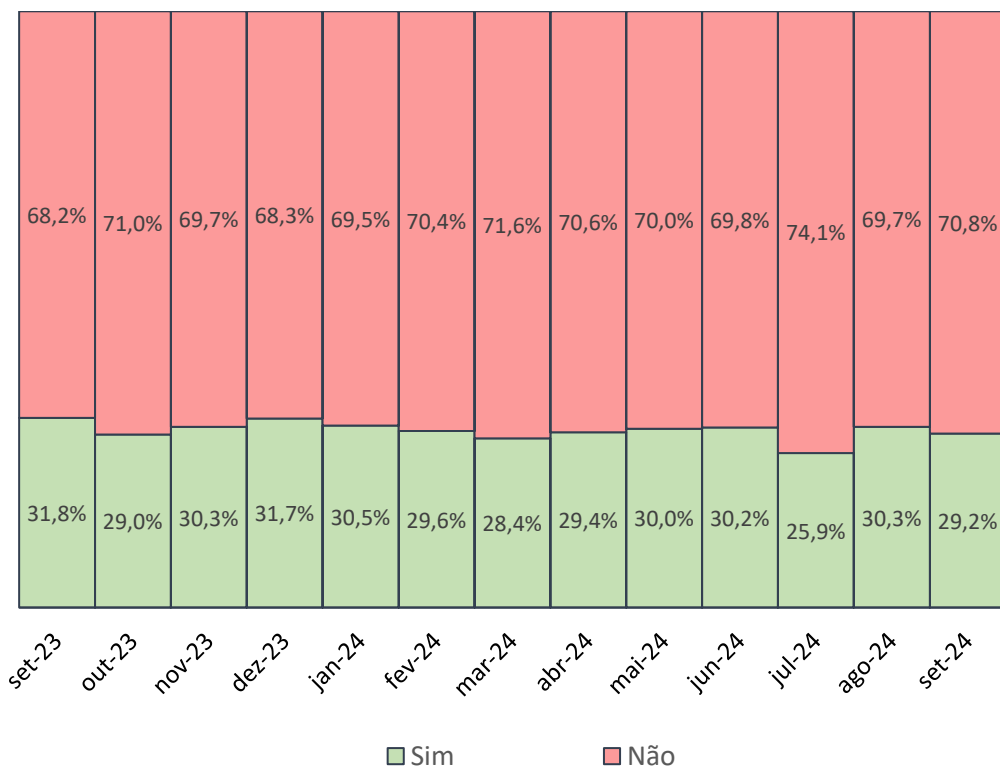

O MEI é sua principal fonte de renda?

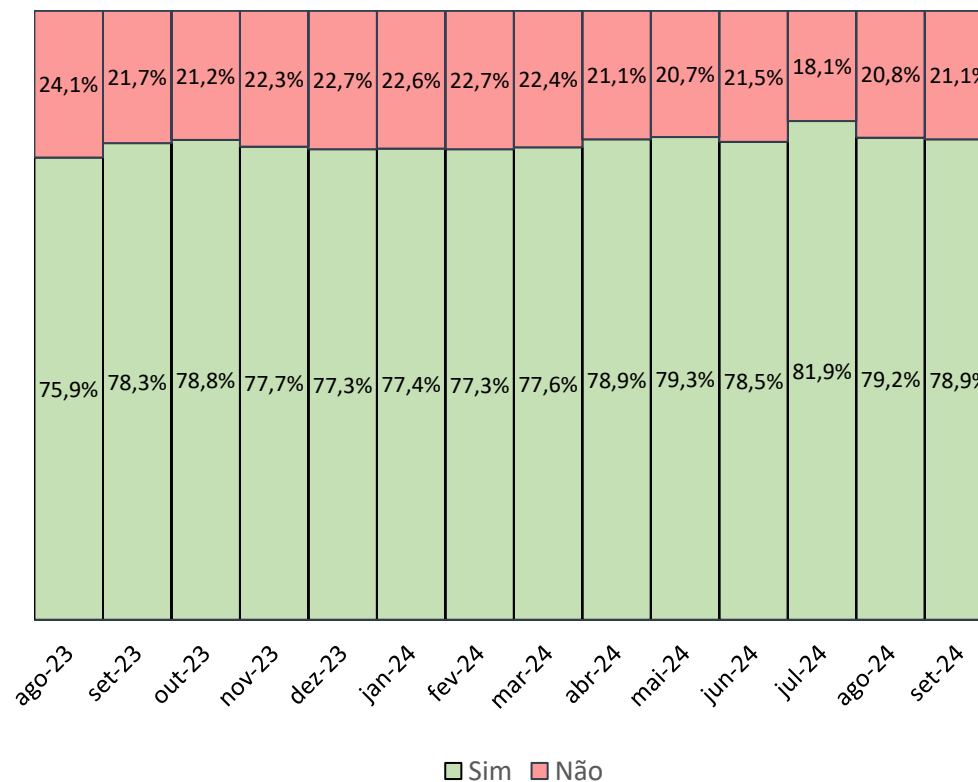

A grande maioria dos MEI tem nesta atividade sua única fonte de renda ou sua principal fonte de renda.

Análise Geral - Brasil



MEI – proporção que tem no MEI sua principal ou sua única fonte de renda (dados em %)

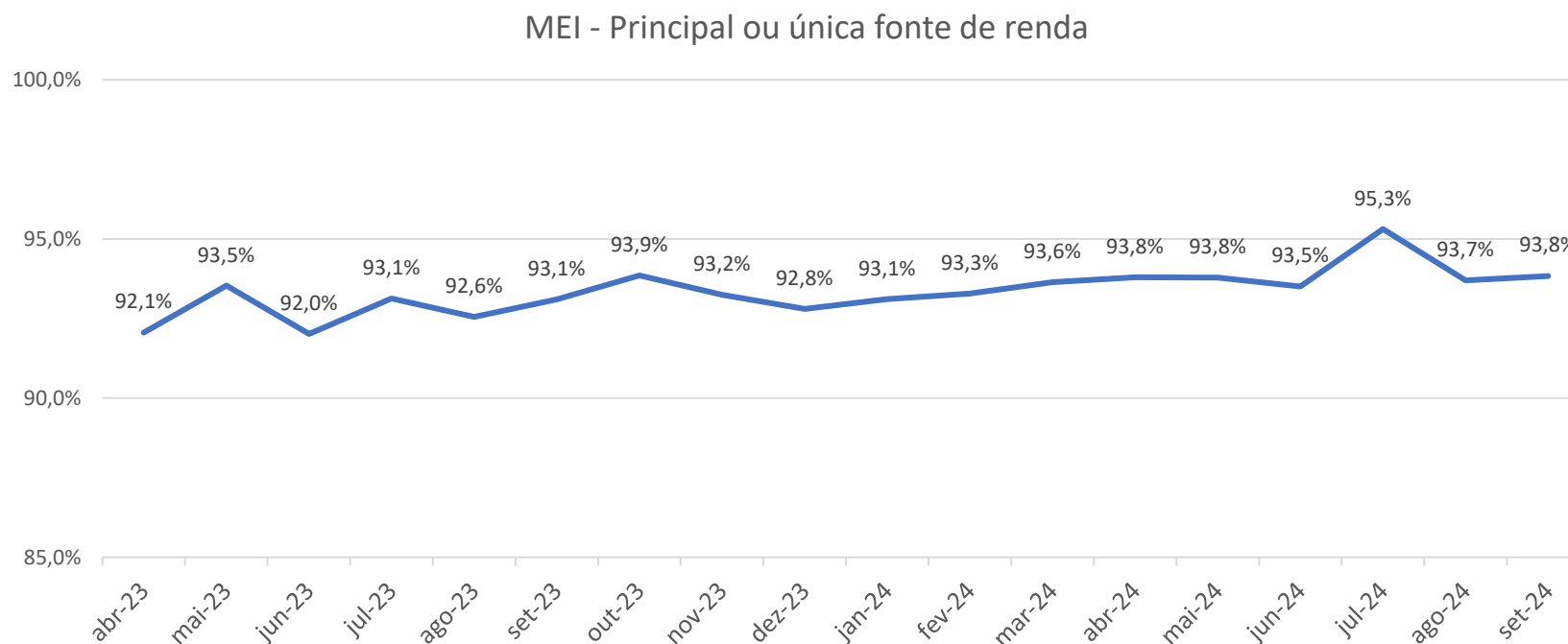

A grande maioria dos MEI tem nesta atividade sua única fonte de renda ou sua principal fonte de renda. Após a queda no mês de agosto, o resultado de setembro representa uma recuperação.

Possui outra fonte de renda? - Por região (dados em %)



■ Sim ■ Não

Norte + Centro-Oeste

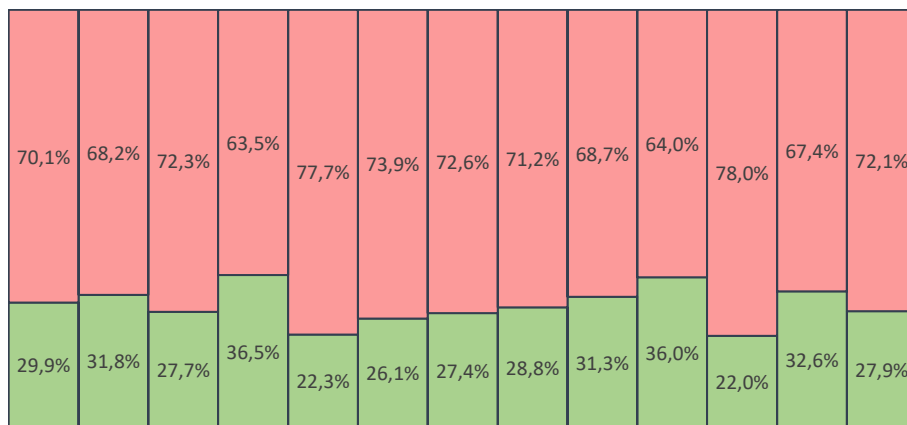

set-23 out-23 nov-23 dez-23 jan-24 fev-24 mar-24 abr-24 mai-24 jun-24 jul-24 ago-24 set-24

Nordeste

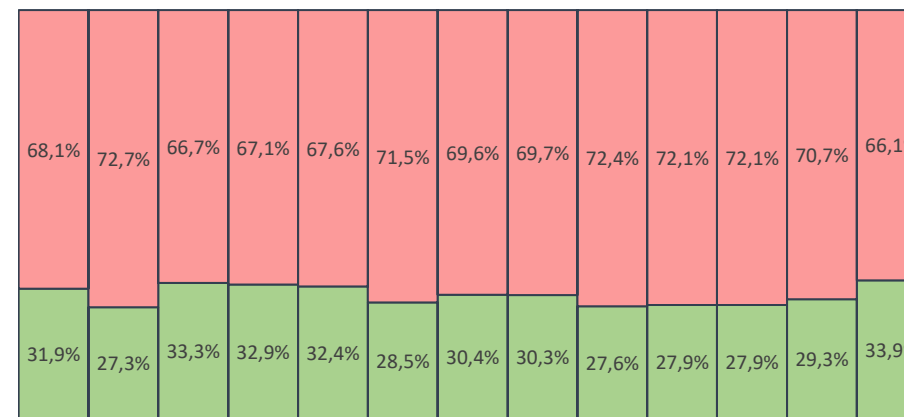

set-23 out-23 nov-23 dez-23 jan-24 fev-24 mar-24 abr-24 mai-24 jun-24 jul-24 ago-24 set-24

Sudeste

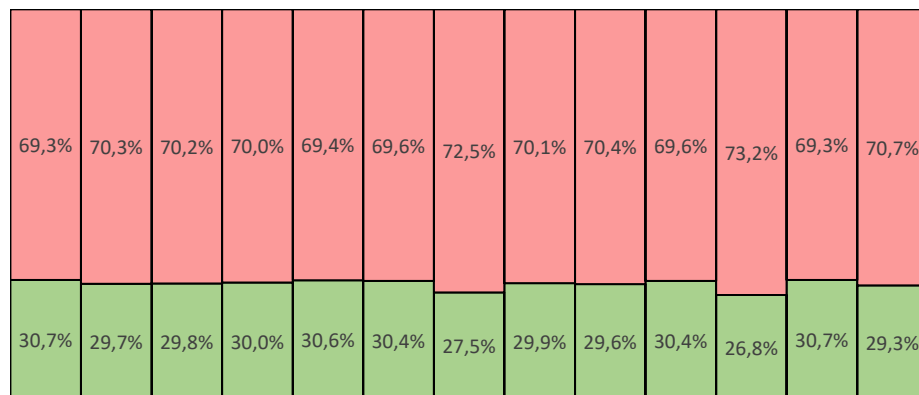

set-23 out-23 nov-23 dez-23 jan-24 fev-24 mar-24 abr-24 mai-24 jun-24 jul-24 ago-24 set-24

Sul

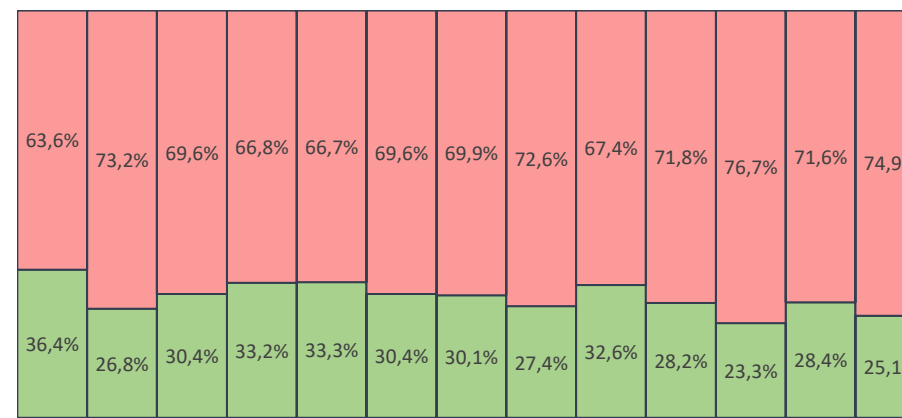

set-23 out-23 nov-23 dez-23 jan-24 fev-24 mar-24 abr-24 mai-24 jun-24 jul-24 ago-24 set-24

O MEI foi sua principal fonte de renda? - Por região (dados em %)

■ Sim ■ Não

Norte + Centro-Oeste

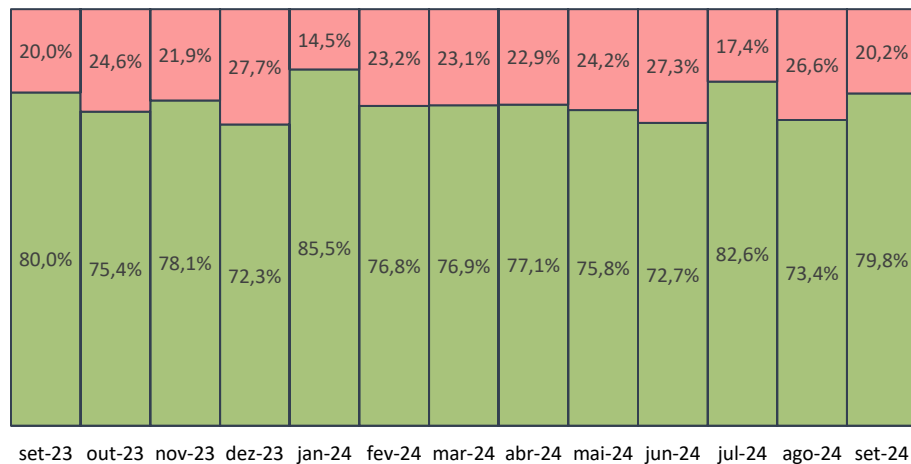

Nordeste

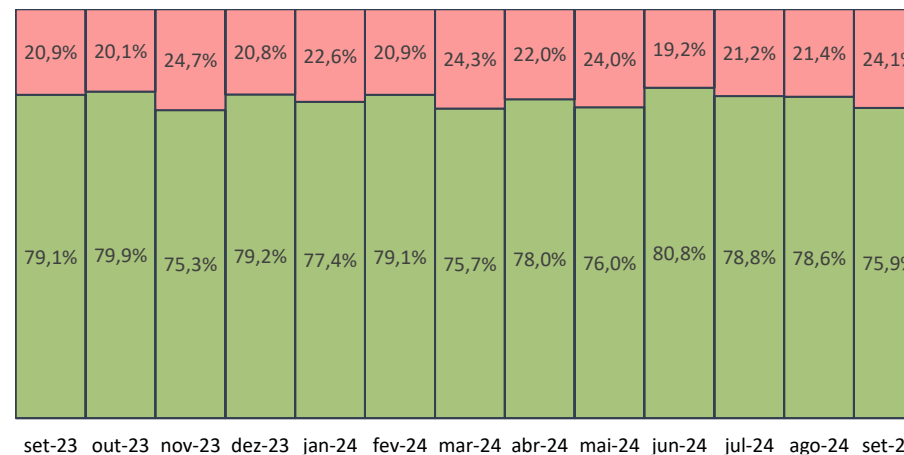

Sudeste

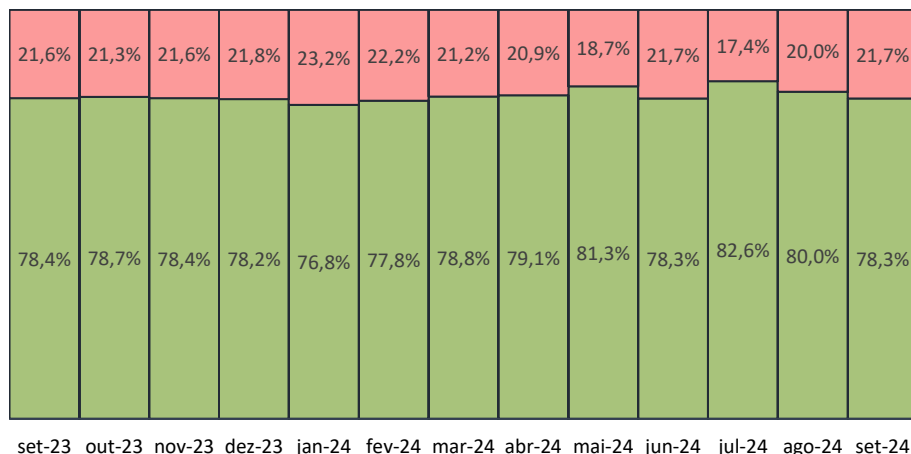

Sul

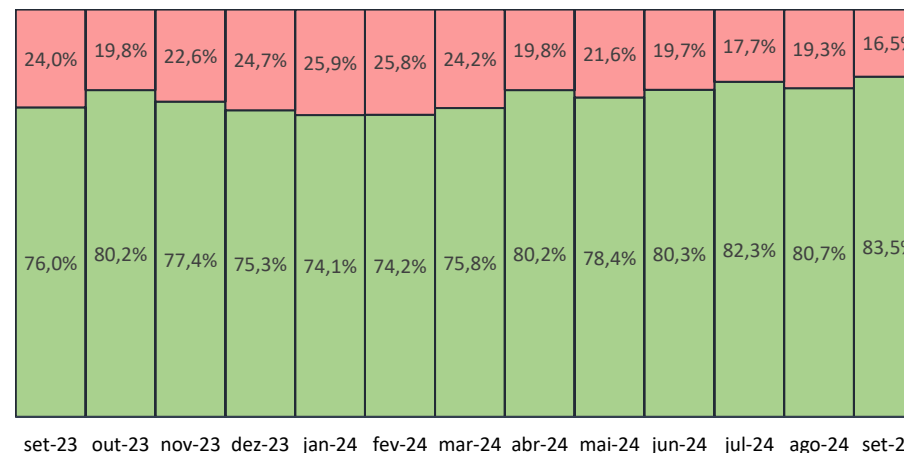

MEI – proporção que tem no MEI sua principal ou sua única fonte de renda - Por região

(dados em %)

Norte + Centro-Oeste

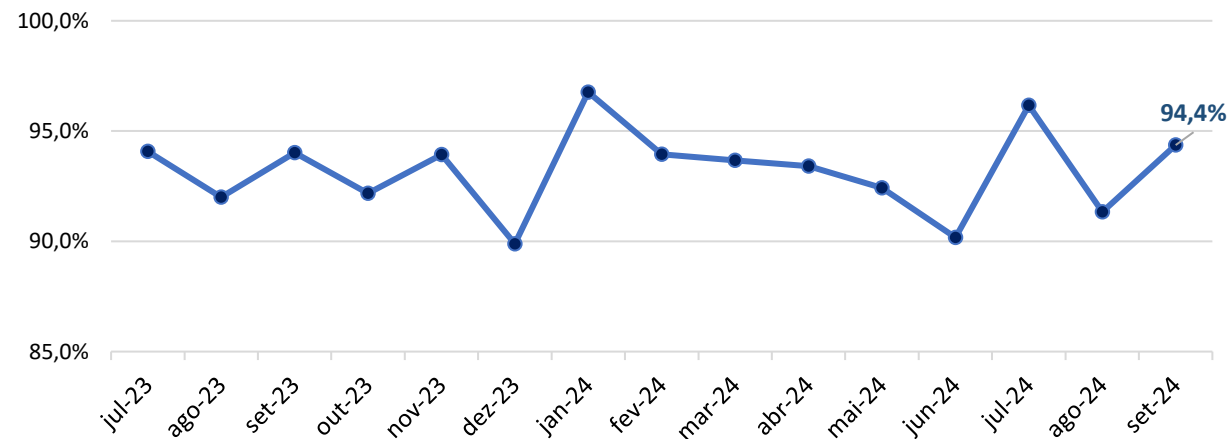

Nordeste

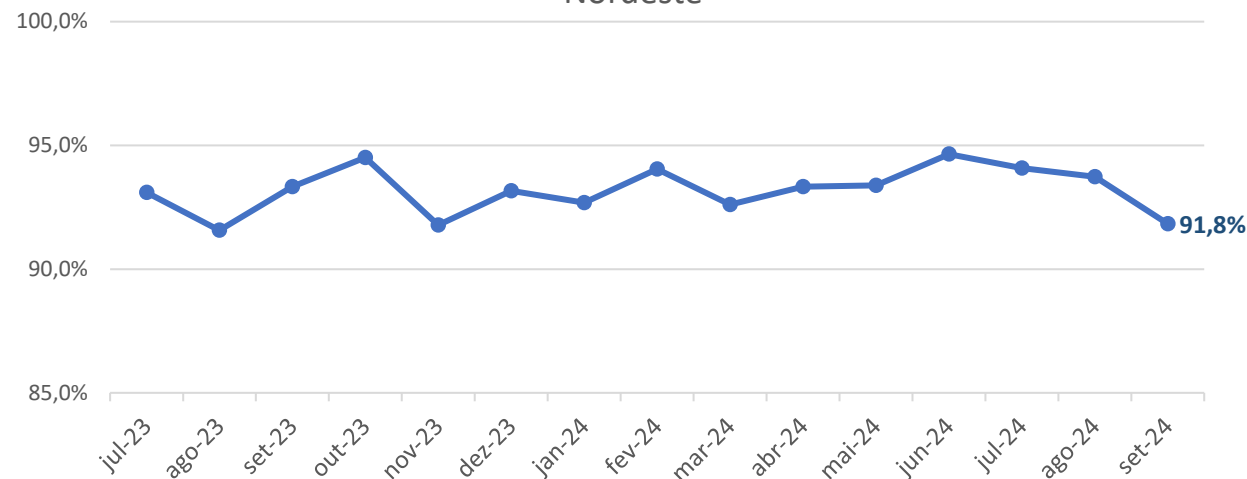

Sudeste

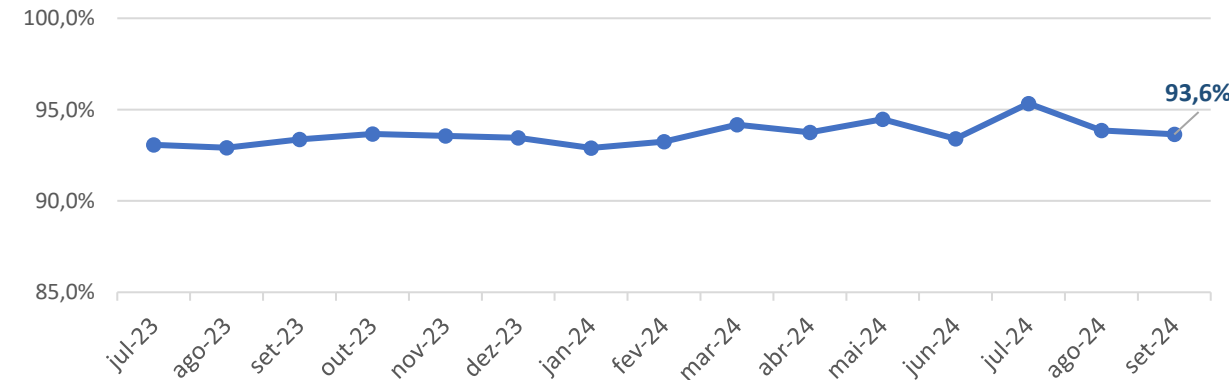

Sul

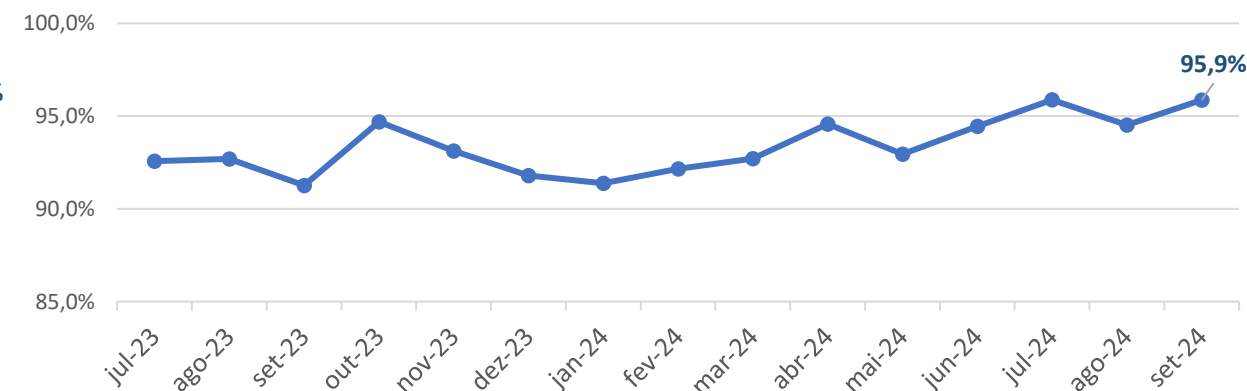

ANÁLISE GERAL E POR SETOR

Setembro 2024



BRASIL

Setembro 2024

Resultados - Brasil: IC-MEI (Geral)



Indicador de Confiança – MEI (Geral) (dados em pontos)

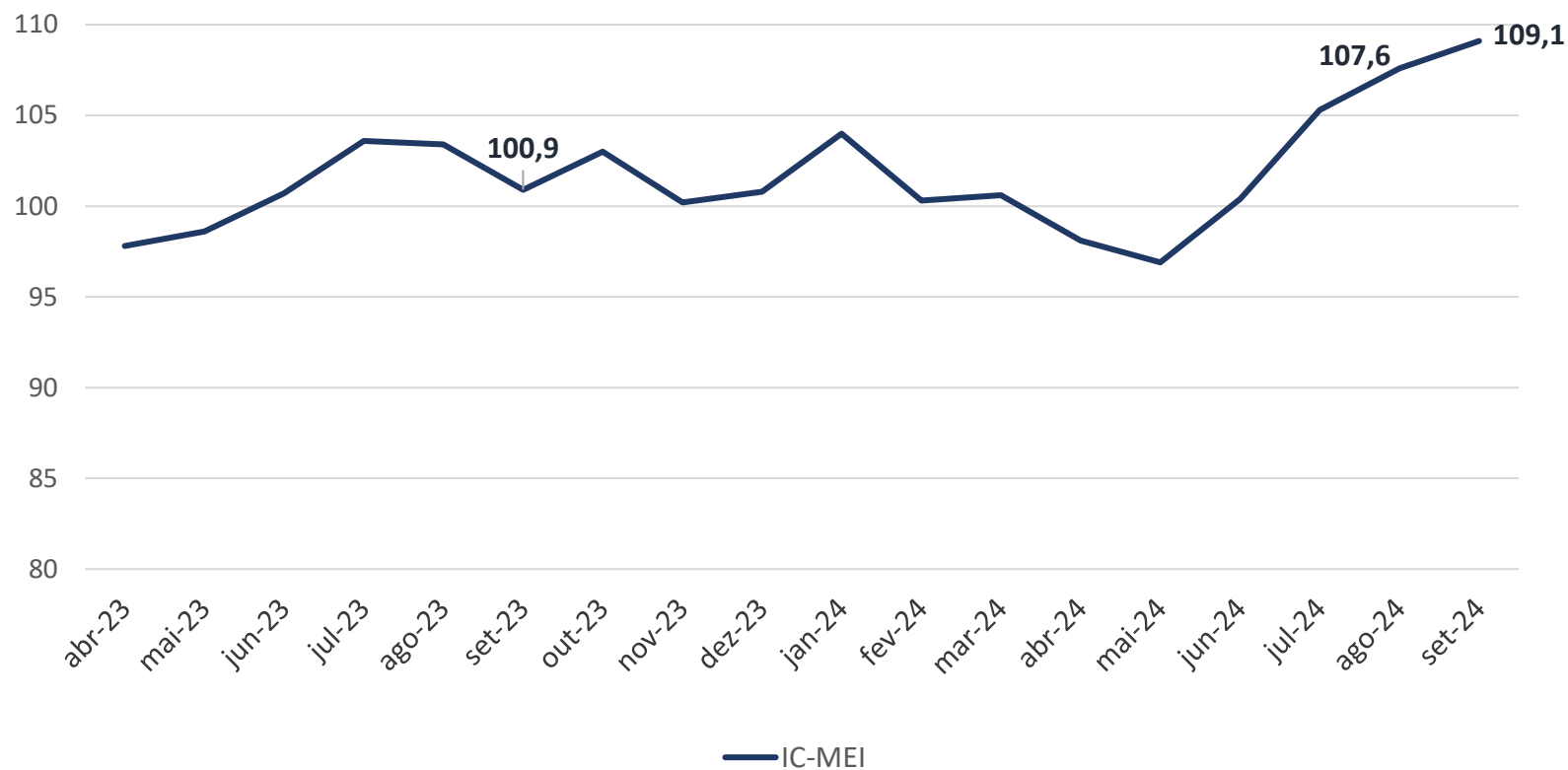

Comparação de set/24 com set/23
IC-MEI avançou 8,2 pontos.

Comparação com o mês anterior
IC-MEI avançou 1,5 ponto.

Resultados - Brasil : ISA-MEI (Geral)

Indicador de Situação Atual – MEI (Geral) (dados em pontos)

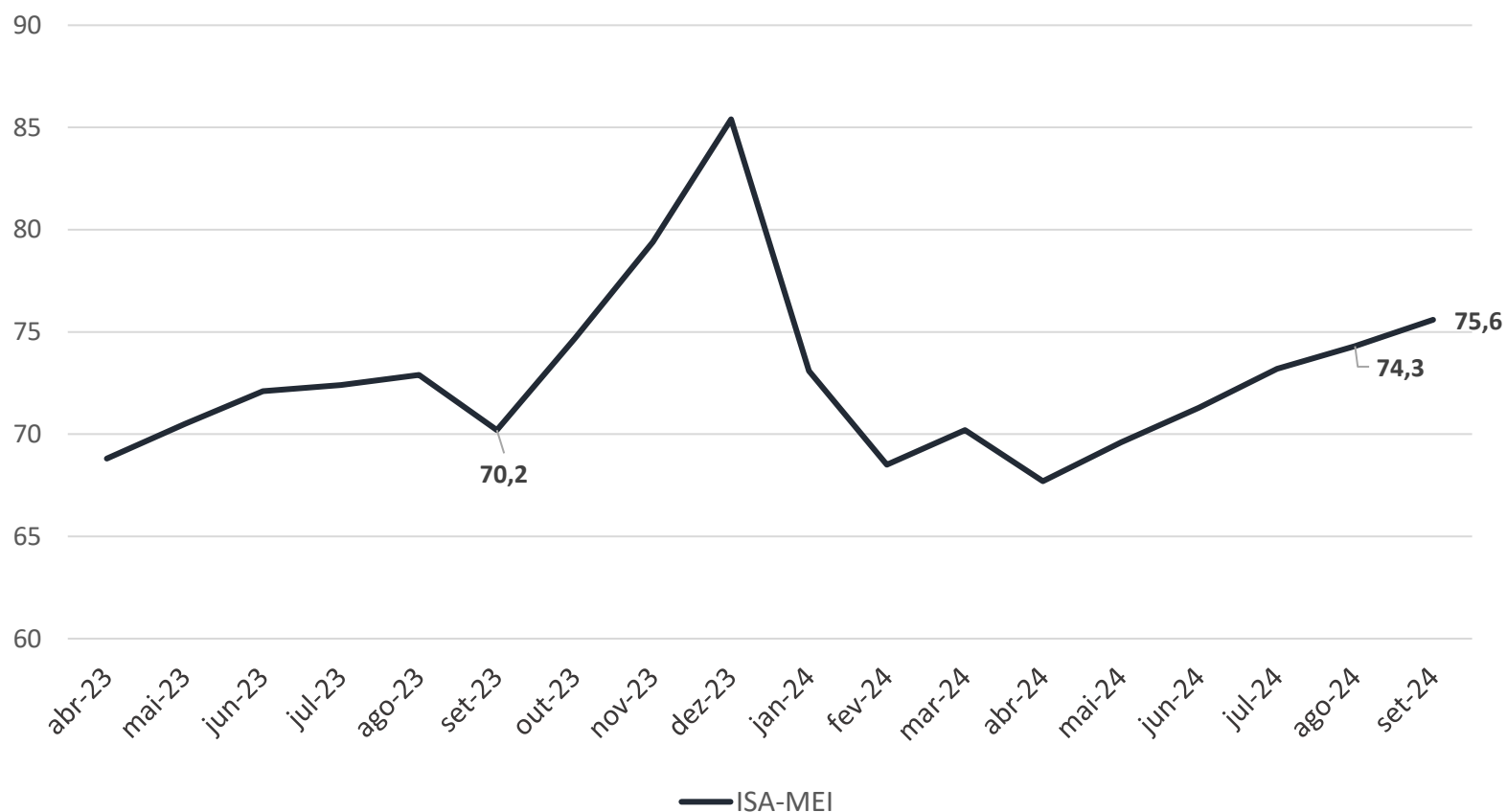

Comparação de set/24 com set/23
ISA-MEI avançou 5,4 pontos.

Comparação com o mês anterior
ISA-MEI avançou 1,3 ponto.

Resultados - Brasil : IE-MEI (Geral)

Indicador de Expectativas – MEI (Geral)
(dados em pontos)

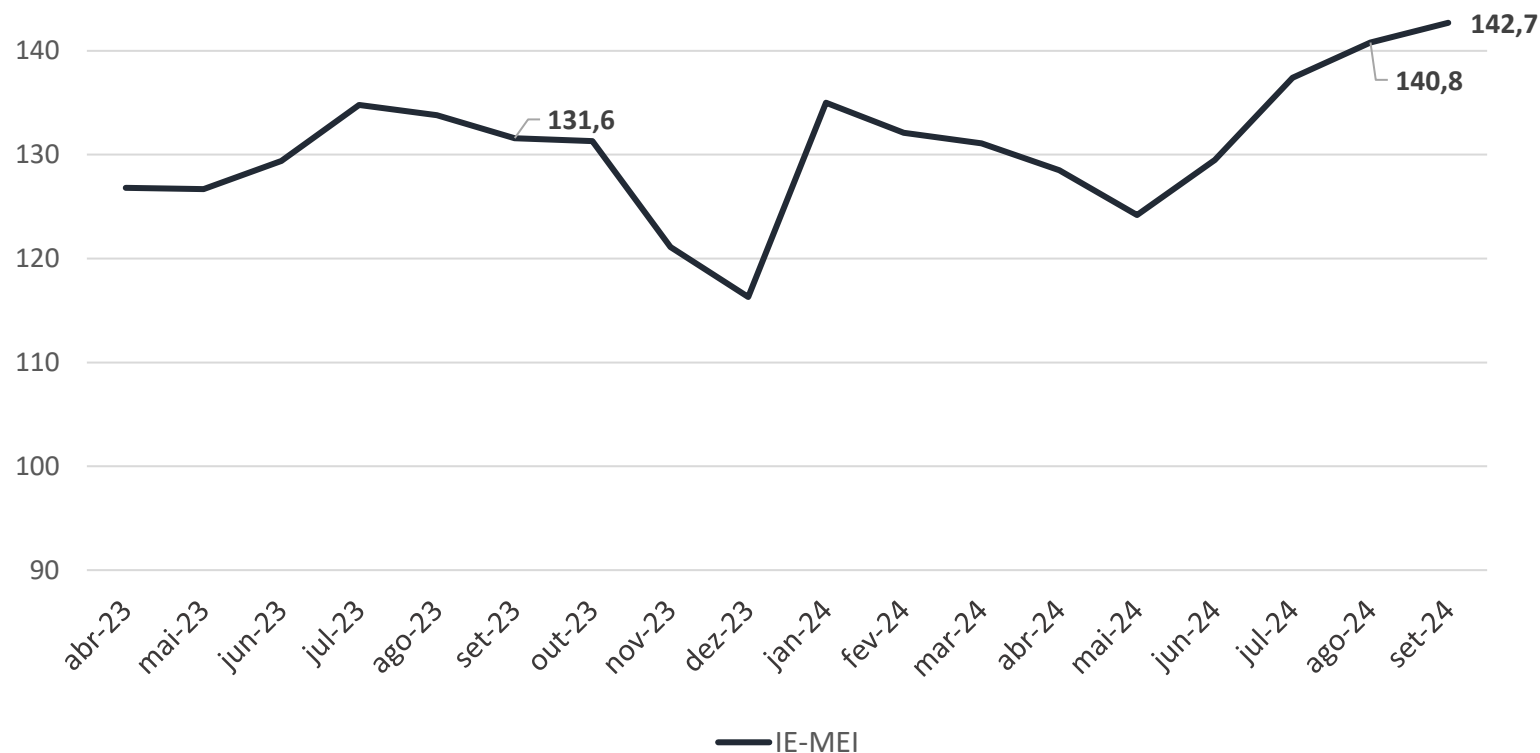

Comparação de set/24 com set/23
IE-MEI avançou 11,1 pontos.

Comparação com o mês anterior
IE-MEI avançou 1,9 ponto.

Resultados - Brasil : Serviços – Comércio – Indústria

Indicador de Confiança – MEI (Setores) (dados em pontos)

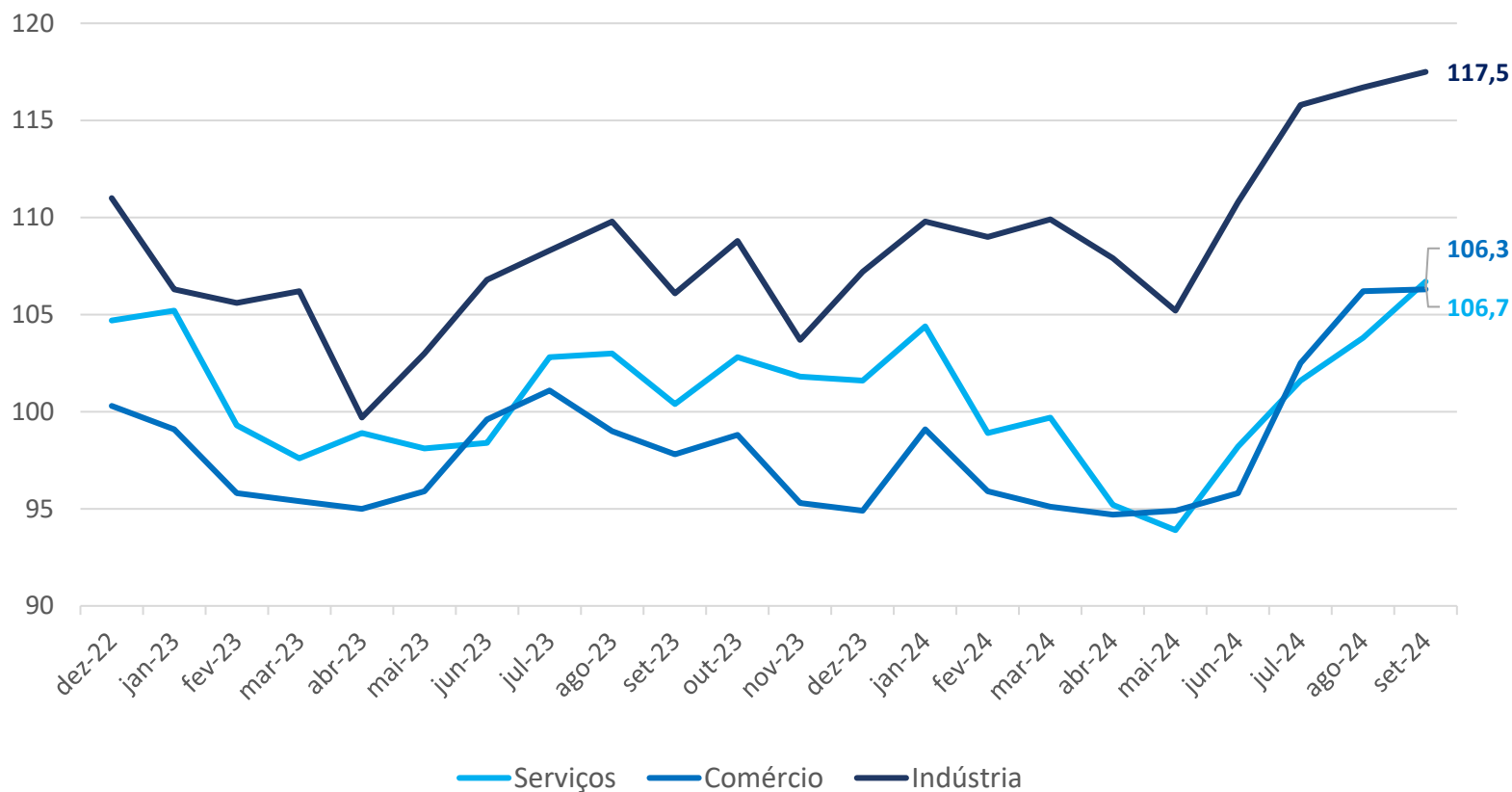

Variação interanual (em pontos)

	Serviços	Comércio	Indústria
set-24	6,3	8,5	11,4

Variação mensal (em pontos)

	Serviços	Comércio	Indústria
jul-24	3,4	6,7	5,0
ago-24	2,2	3,7	0,9
set-24	2,9	0,1	0,8

Serviços - Brasil : Situação Atual e Expectativas



Indicadores de Situação Atual e Expectativas (ISA-S e IE-S) (dados em pontos)

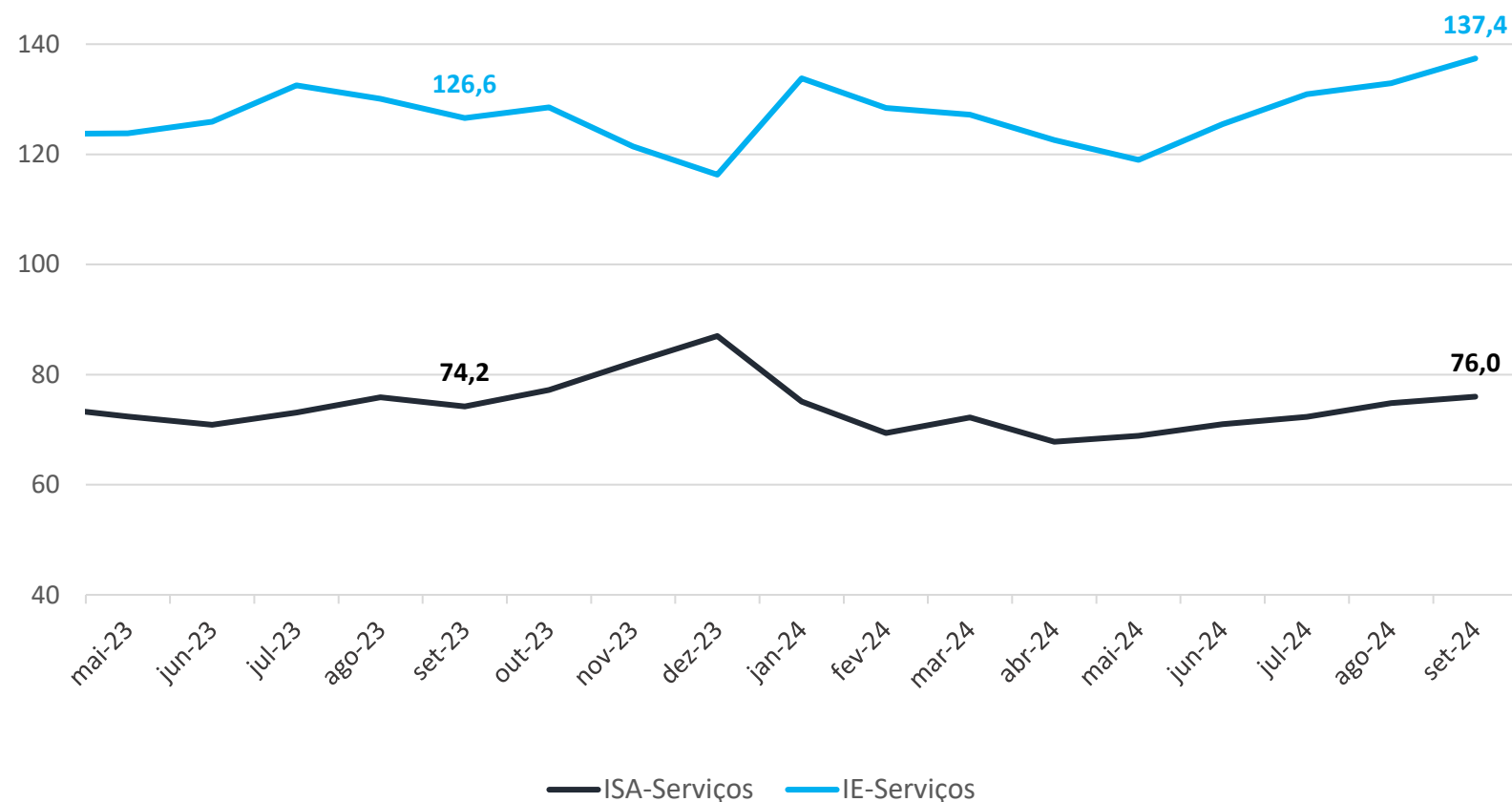

Variação interanual (em pontos)

	ISA-Serviços	IE-Serviços
ago-24	-1,1	2,8

Variação mensal (em pontos)

	ISA-Serviços	IE-Serviços
jul-24	1,3	5,4
ago-24	2,5	2,0
set-24	1,2	4,5

Comércio - Brasil : Situação Atual e Expectativas

Indicadores de Situação Atual e Expectativas (ISA-C e IE-C) (dados em pontos)

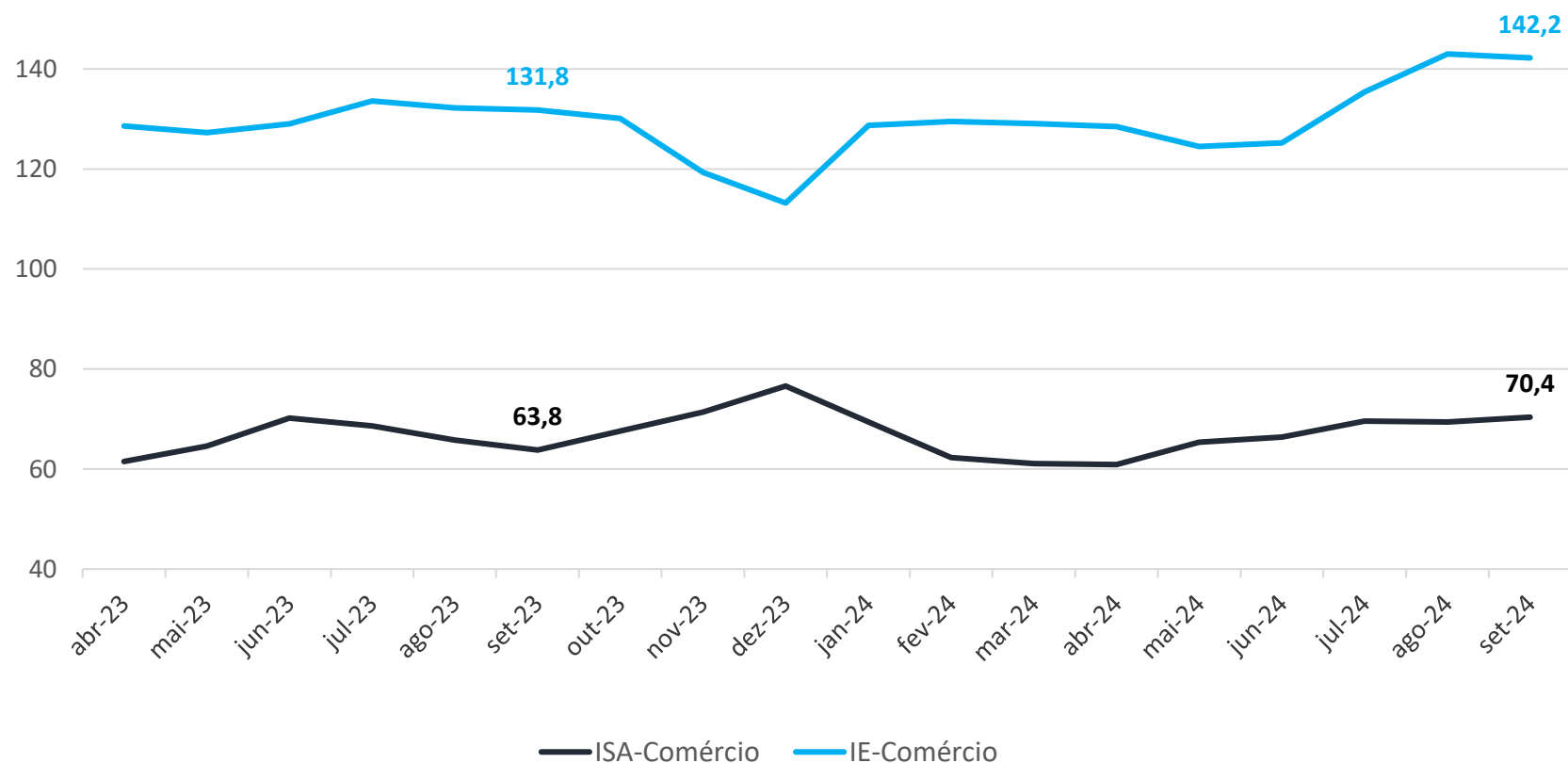

Varição interanual (em pontos)

	ISA-Comércio	IE-Comércio
set-24	6,6	10,4

Varição mensal (em pontos)

	ISA-Comércio	IE-Comércio
jul-24	3,2	10,2
ago-24	-0,2	7,6
set-24	1,0	-0,8

Indústria - Brasil : Situação Atual e Expectativas

Indicadores de Situação Atual e Expectativas (ISA-I e IE-I) (dados em pontos)

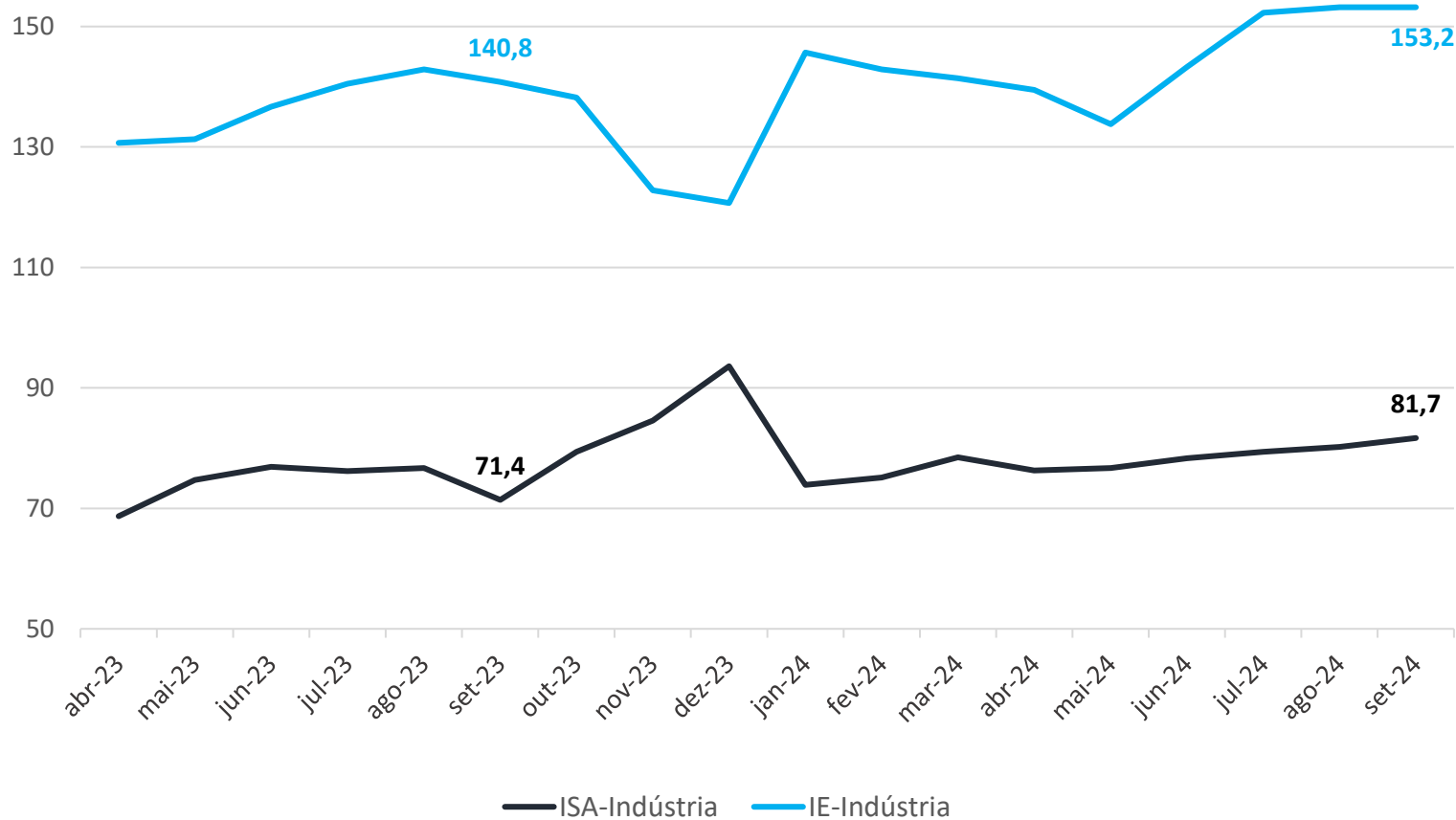

Varição interanual (em pontos)

	ISA-Indústria	IE-Indústria
set-24	10,3	12,4

Varição mensal (em pontos)

	ISA-Indústria	IE-Indústria
jul-24	1,1	9,0
ago-24	0,8	0,9
set-24	1,5	0,0



POR REGIÃO

Setembro 2024

Índice de Confiança - Regiões



Indicador de Confiança – MEI (Regiões) (dados em pontos)

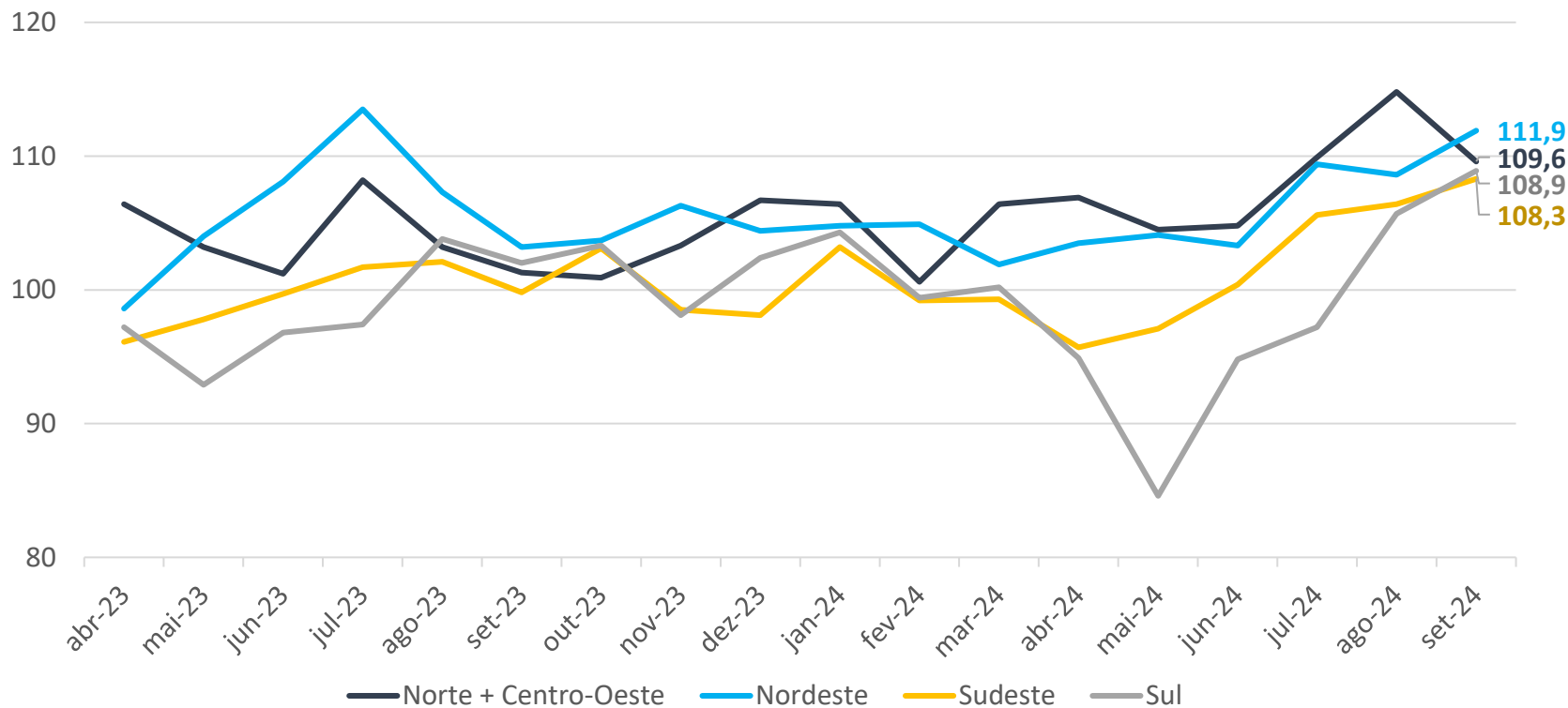

Variação interanual (em pontos)

Norte + Centro-Oeste	Nordeste	Sul	Sudeste
8,3	8,7	6,9	8,5

Variação mensal (em pontos)

Norte + Centro-Oeste	Nordeste	Sul	Sudeste
-5,2	3,3	3,2	1,9

Norte + Centro-Oeste: IC e demais indicadores

Indicador de Confiança – MEI (NCO) (dados em pontos)

Índice de Confiança

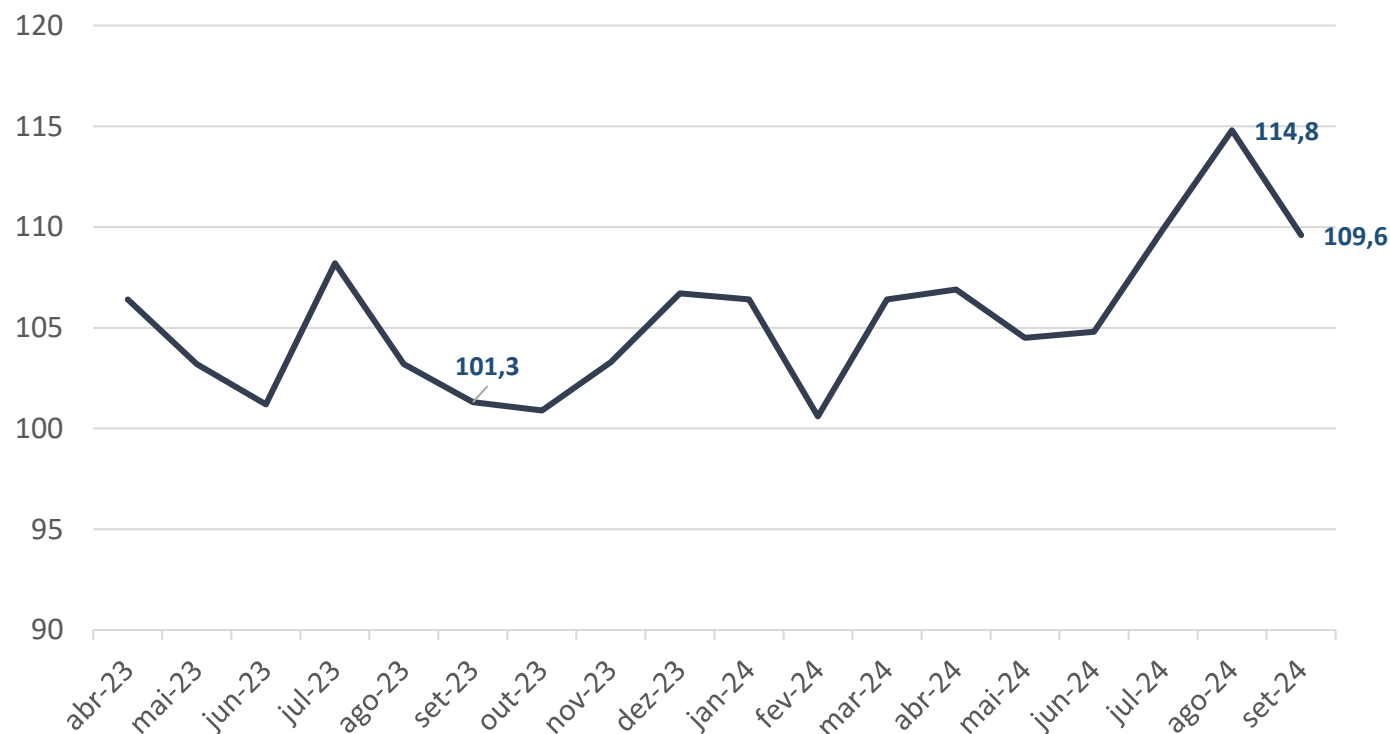

Principais indicadores

Variação interanual (em pontos)

Demanda atual	Demanda prevista	Situação atual	Tendência dos negócios
-2,2	16,4	6,2	12,9

Variação mensal (em pontos)

Demanda atual	Demanda prevista	Situação atual	Tendência dos negócios
-13,0	3,4	-4,1	-7,1

Nordeste: IC e demais indicadores



Indicador de Confiança – MEI (NE) (dados em pontos)

Índice de Confiança

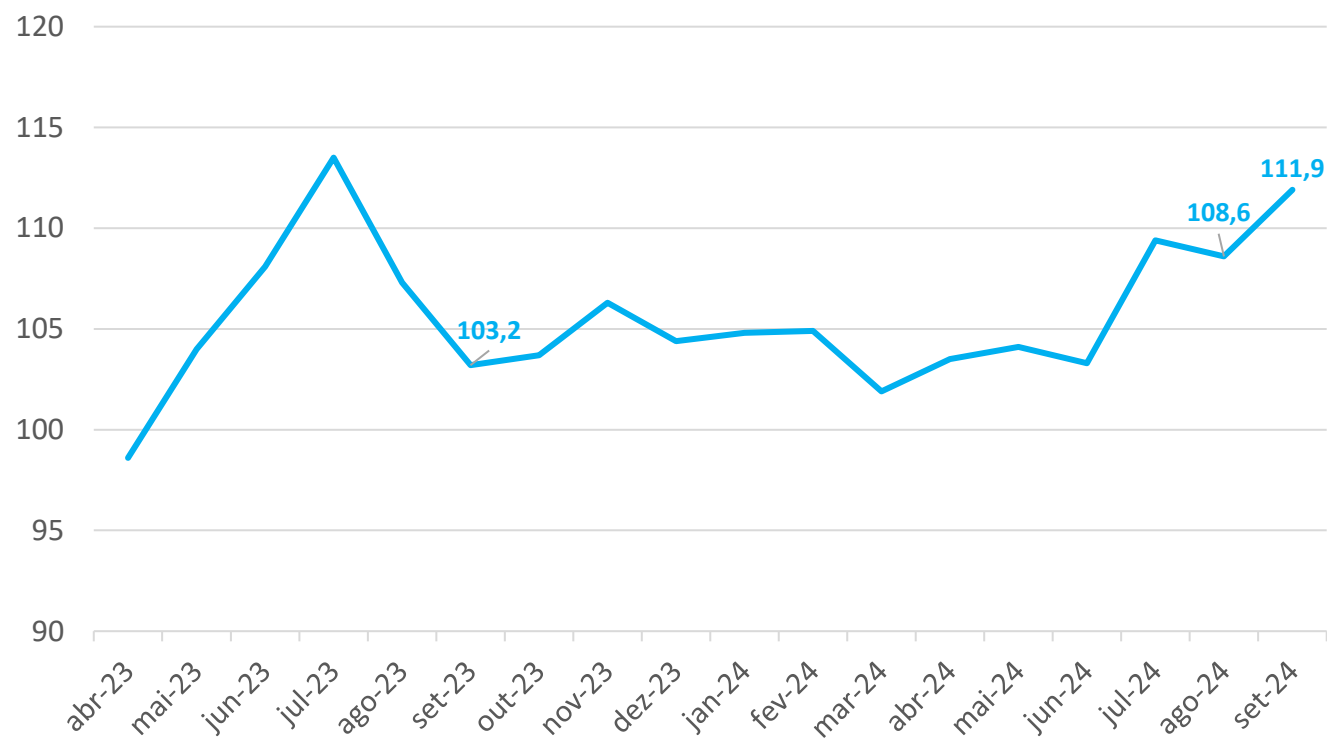

Principais indicadores

Variação interanual (em pontos)

Demanda atual	Demanda prevista	Situação atual	Tendência dos negócios
3,6	7,2	11,1	12,7

Variação mensal (em pontos)

Demanda atual	Demanda prevista	Situação atual	Tendência dos negócios
8,2	0,9	5,1	-1,1

Sul: IC e demais indicadores



Indicador de Confiança – MEI (S) (dados em pontos)

Índice de Confiança

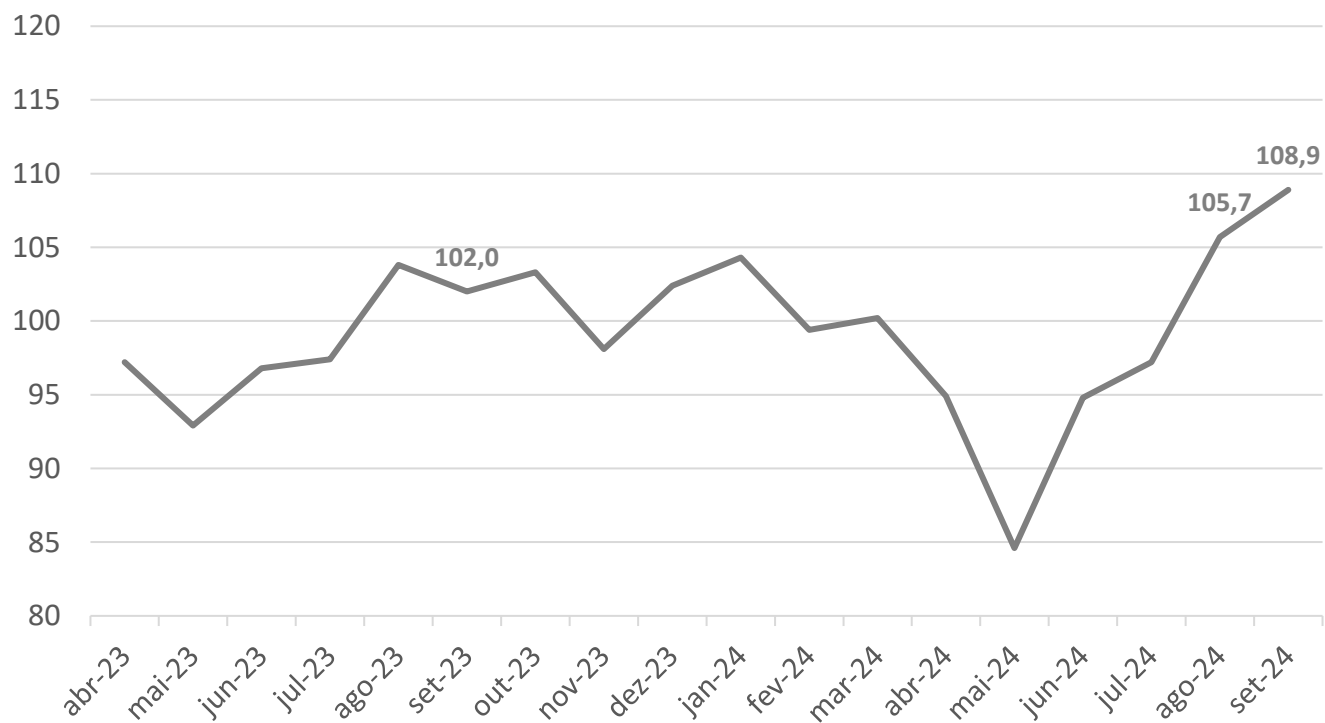

Principais indicadores

Varição interanual (em pontos)

Demanda atual	Demanda prevista	Situação atual	Tendência dos negócios
7,0	4,6	8,4	7,5

Varição mensal (em pontos)

Demanda atual	Demanda prevista	Situação atual	Tendência dos negócios
7,2	-1,2	5,0	1,6

Sudeste: IC e demais indicadores



Indicador de Confiança – MEI (SE) (dados em pontos)

Índice de Confiança

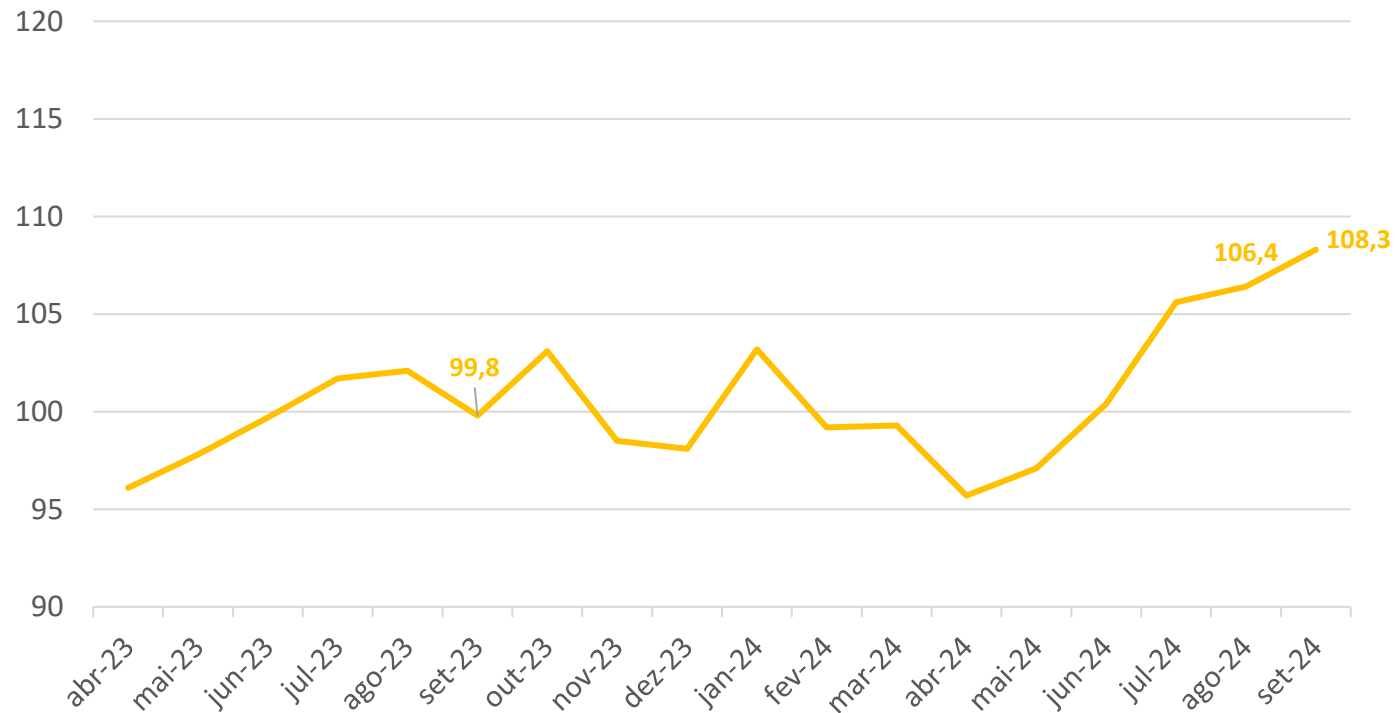

Principais indicadores

Variação interanual (em pontos)

Demanda atual	Demanda prevista	Situação atual	Tendência dos negócios
3,6	12,3	5,9	12,3

Variação mensal (em pontos)

Demanda atual	Demanda prevista	Situação atual	Tendência dos negócios
2,2	8,4	-1,7	-1,1

Índice de Situação Atual - Regiões

Indicador de Situação Atual – MEI (Regiões)

(dados em pontos)

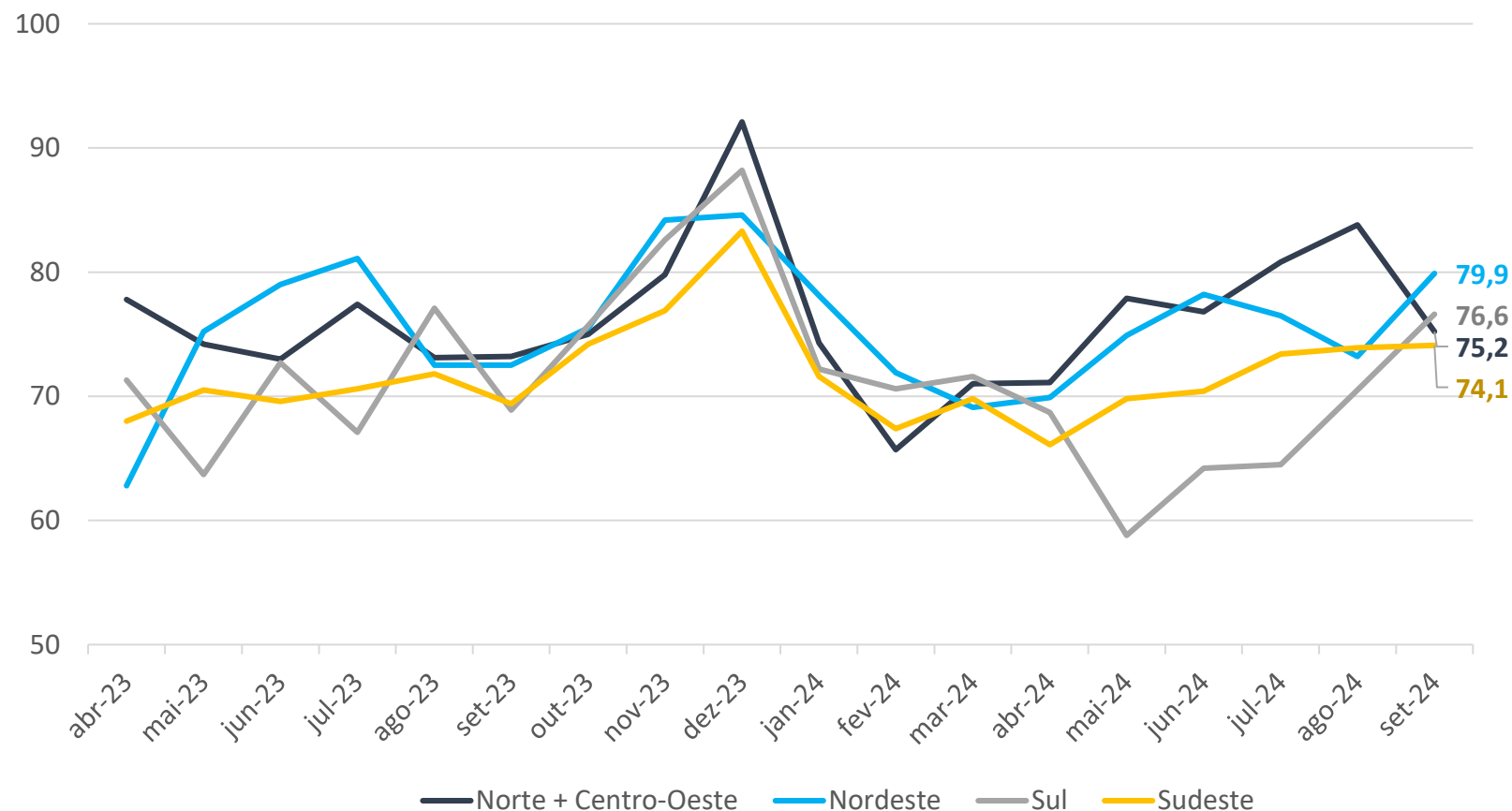

Variação interanual

(em pontos)

Norte + Centro-Oeste	Nordeste	Sul	Sudeste
2,0	7,4	7,7	4,7

Variação mensal

(em pontos)

Norte + Centro-Oeste	Nordeste	Sul	Sudeste
-8,6	6,7	6,1	0,2

Índice de Expectativas - Regiões

Indicador de Expectativas – MEI (Regiões)

(dados em pontos)

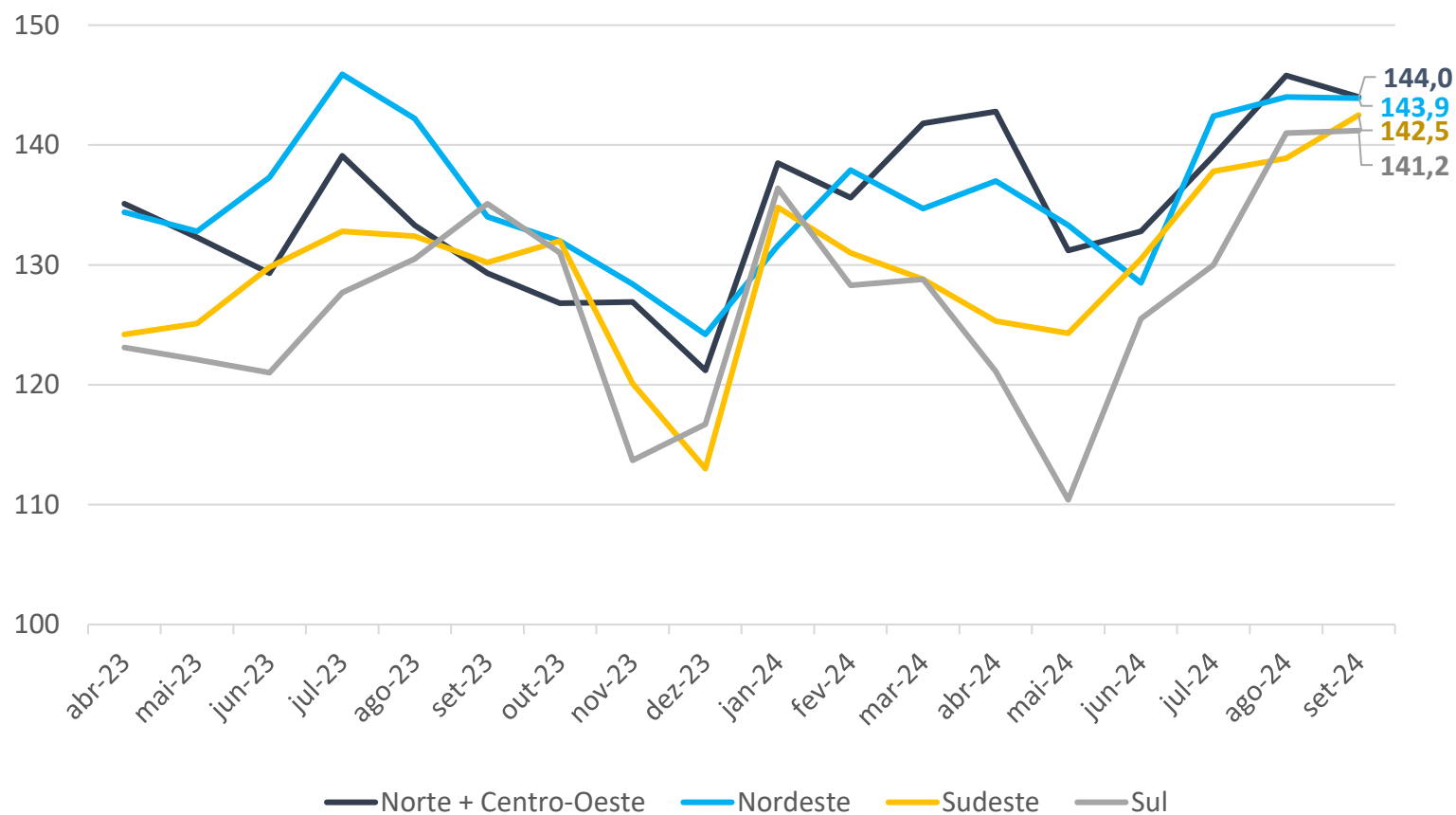

Variação interanual

(em pontos)

Norte + Centro-Oeste	Nordeste	Sul	Sudeste
14,7	9,9	6,1	12,3

Variação mensal

(em pontos)

Norte + Centro-Oeste	Nordeste	Sul	Sudeste
-1,8	-0,1	0,2	3,6

FACILIDADE DE ACESSO AO CRÉDITO

Setembro 2024

Crédito - Brasil: MEI-Geral e Setores

Indicador de Crédito (Geral e Setores)
(dados em pontos)

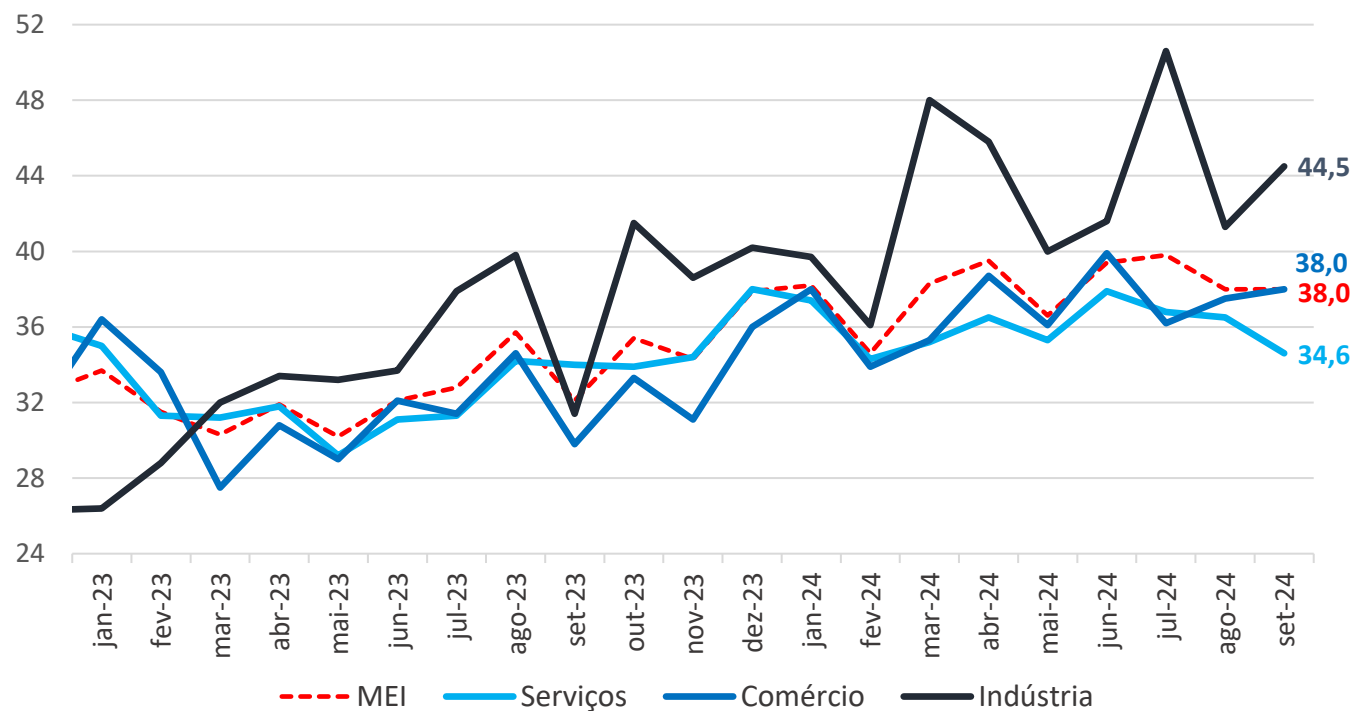

Como você avalia o grau de dificuldade para acesso ao crédito por sua empresa no momento? (Geral)
(dados em %)

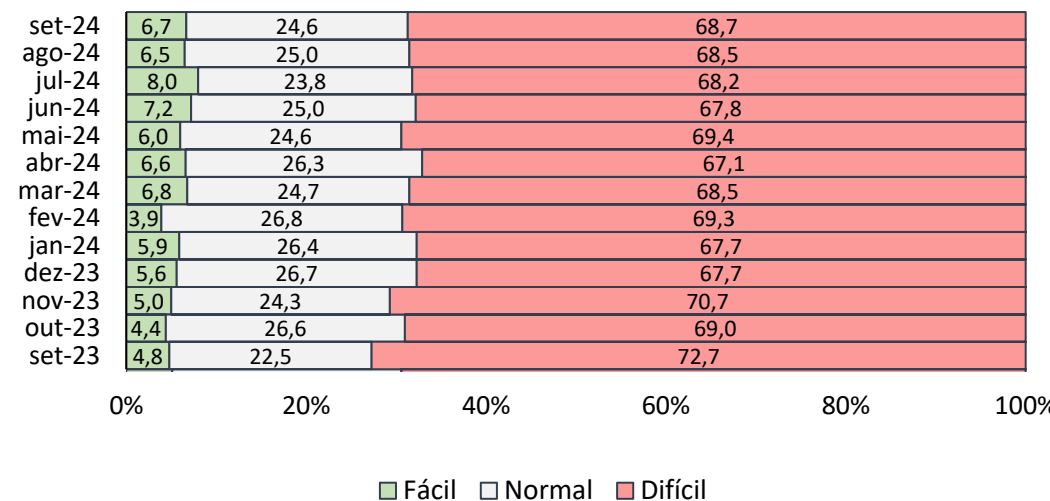

Indicador de Crédito - Regiões

Indicador de Crédito (Regiões)
(dados em pontos)

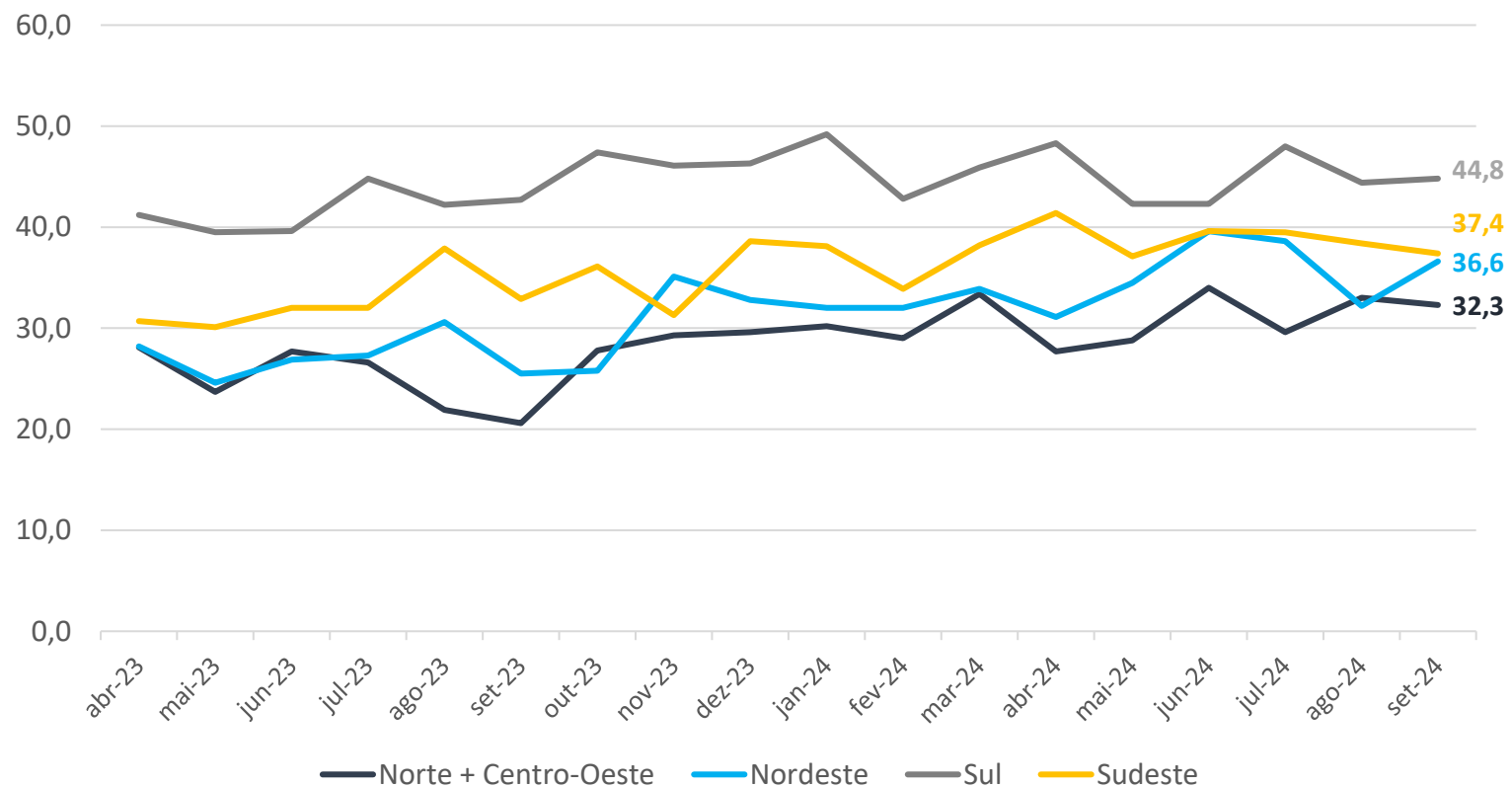

Variação interanual
(em pontos)

Norte + Centro-Oeste	Nordeste	Sul	Sudeste
11,7	11,1	2,1	4,5

Variação mensal
(em pontos)

Norte + Centro-Oeste	Nordeste	Sul	Sudeste
-0,7	4,4	0,4	-1,0

Crédito - Regiões

Como você avalia o grau de dificuldade para acesso ao crédito por sua empresa no momento? (dados em %)

Norte + Centro-Oeste

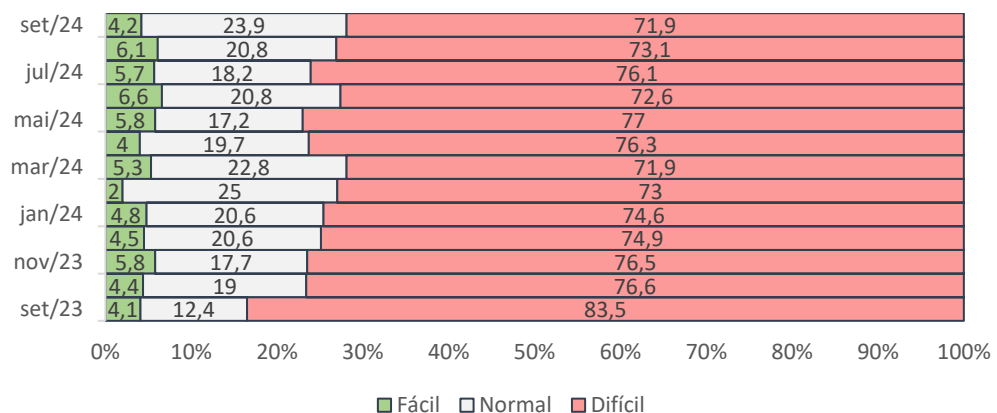

Nordeste

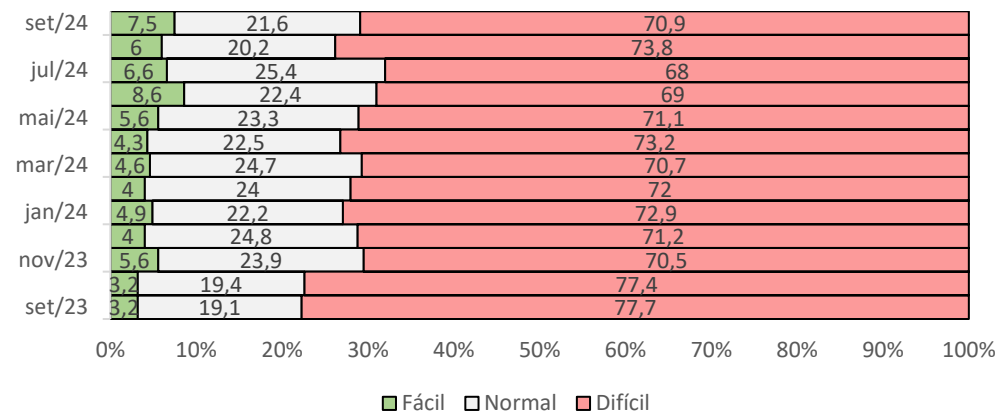

Sudeste

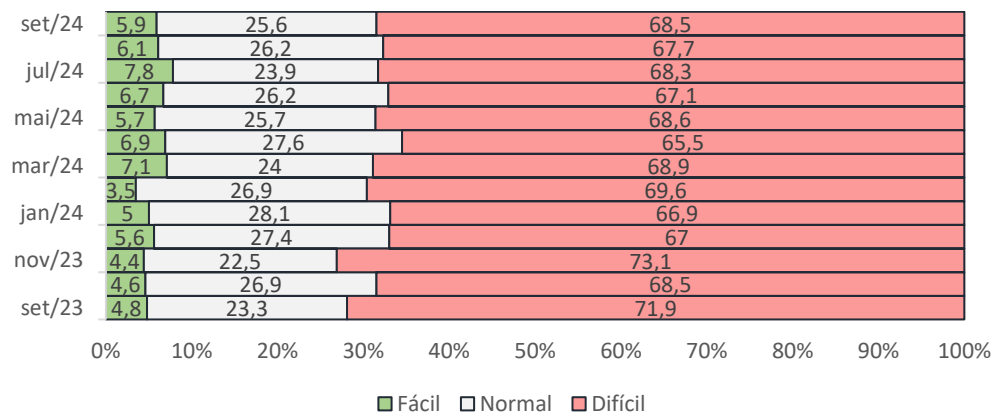

Sul

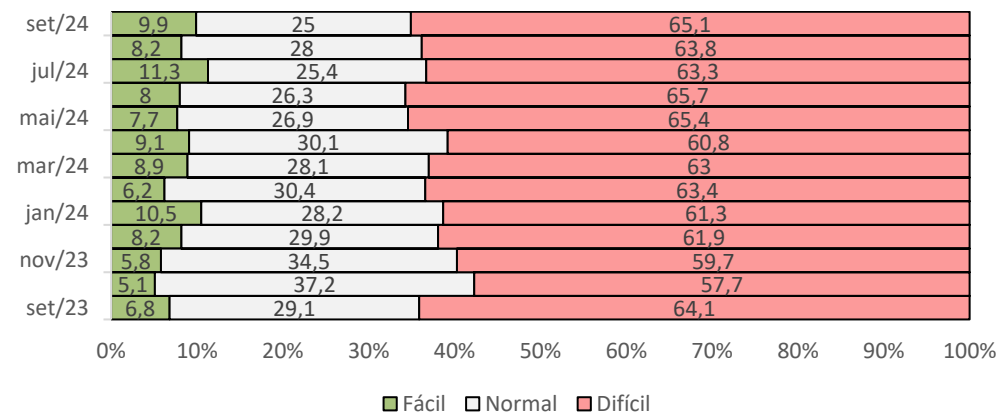

MUDANÇA PARA MPE X FECHAMENTO

Setembro 2024

Mudança para MPE x Fechamento - Brasil: MEI-Geral



Perspectiva de mudança para MPE ou de fechamento do MEI

Como foi o volume de demanda atual, em %
(set/24)
MEI - Brasil

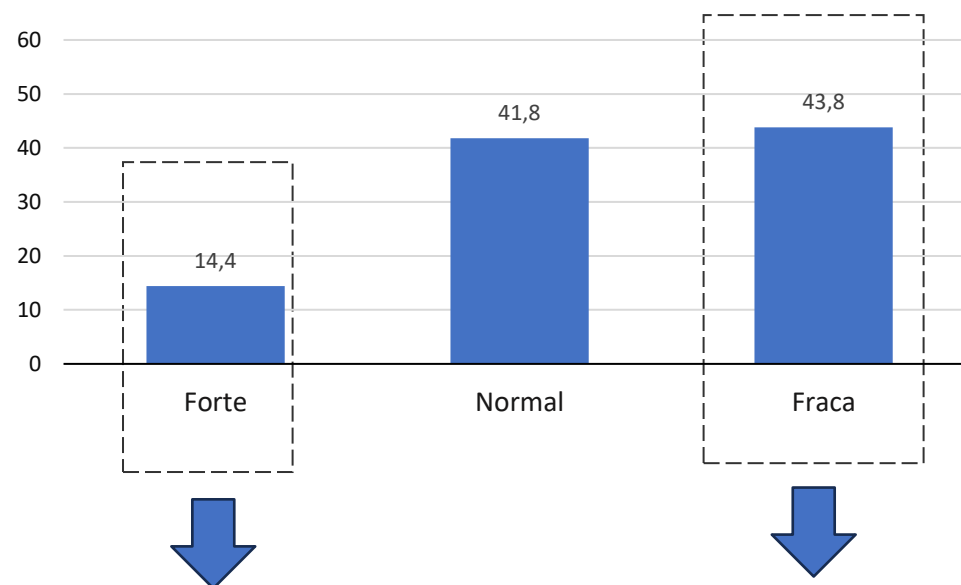

8,7% do total de MEI cogita
mudar o porte para MPE

10,6% do total de MEI cogita o
fechamento do negócio

Mudança para MPE x Fechamento: Norte + Centro-Oeste

Perspectiva de mudança para MPE ou de fechamento do MEI

Como foi o volume de demanda atual, em %
(set/24)

Norte + Centro-Oeste

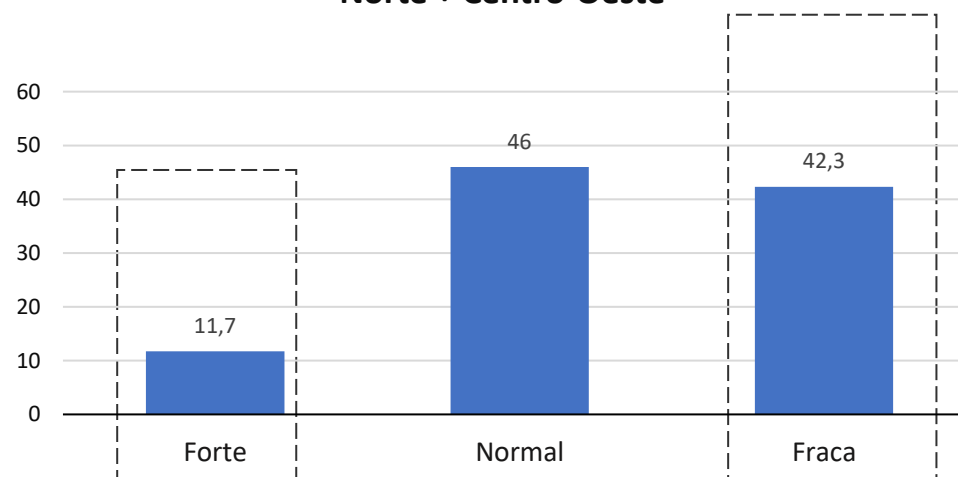

7,9% do total de MEI cogita
mudar o porte para MPE



13,0% do total de MEI cogita o
fechamento do negócio

Mudança para MPE x Fechamento: Nordeste

Perspectiva de mudança para MPE ou de fechamento do MEI

Como foi o volume de demanda atual, em %
(set/24)
Nordeste

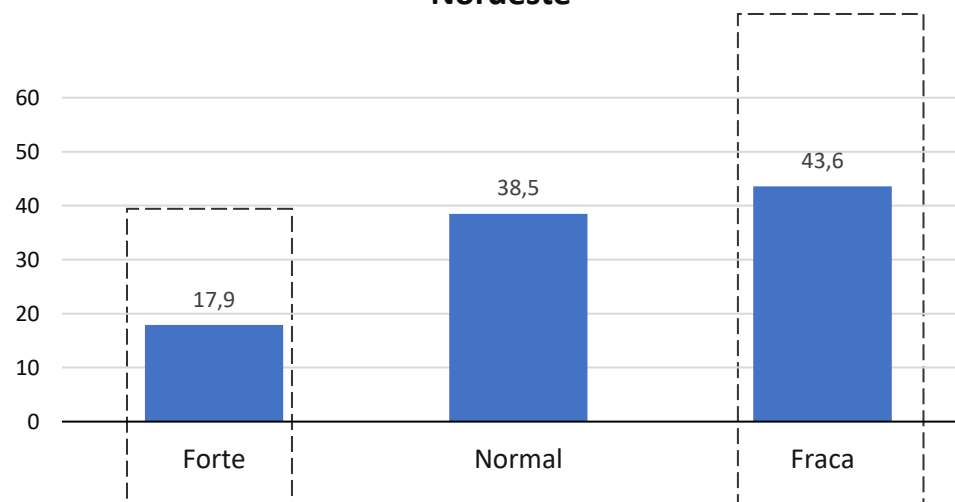

11,0% do total de MEI cogita
mudar o porte para MPE



10,1% do total de MEI cogita o
fechamento do negócio

Mudança para MPE x Fechamento: Sul

Perspectiva de mudança para MPE ou de fechamento do MEI

Como foi o volume de demanda atual, em %
(set/24)

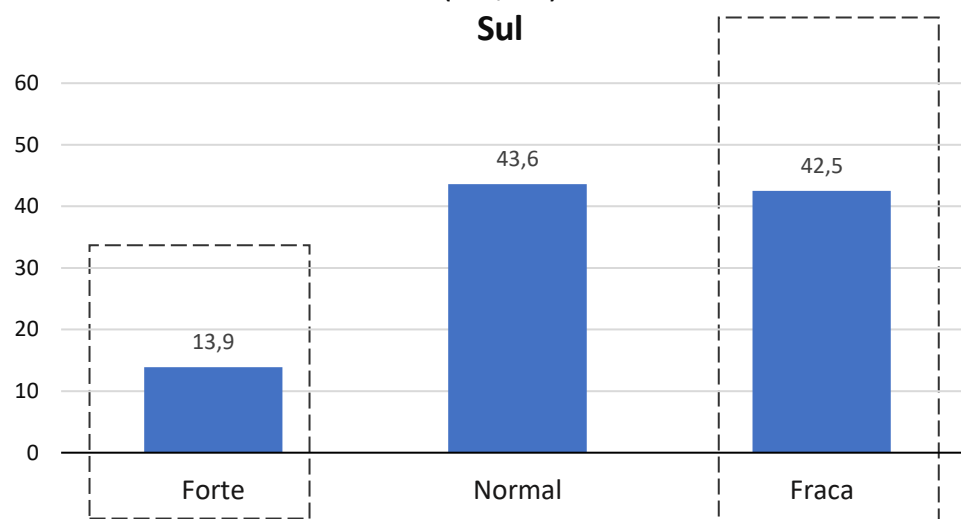

7,5% do total de MEI cogita
mudar o porte para MPE



13,2% do total de MEI cogita o
fechamento do negócio

Mudança para MPE x Fechamento: Sudeste



Perspectiva de mudança para MPE ou de fechamento do MEI

Como foi o volume de demanda atual, em %
(set/24)
Sudeste

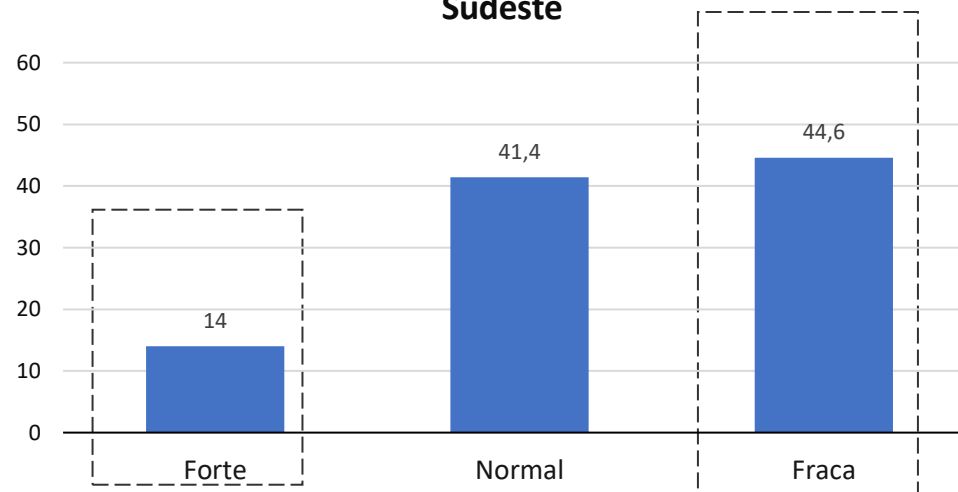

8,5% do total de MEI cogita
mudar o porte para MPE



9,4% do total de MEI cogita o
fechamento do negócio

FATORES LIMITATIVOS

Setembro 2024

Fatores Limitativos - Brasil: MEI-Geral

Que fatores estão impedindo a melhora da situação dos negócios da sua empresa? Marque o(s) fator(es) mais importante(s)
(dados em %)

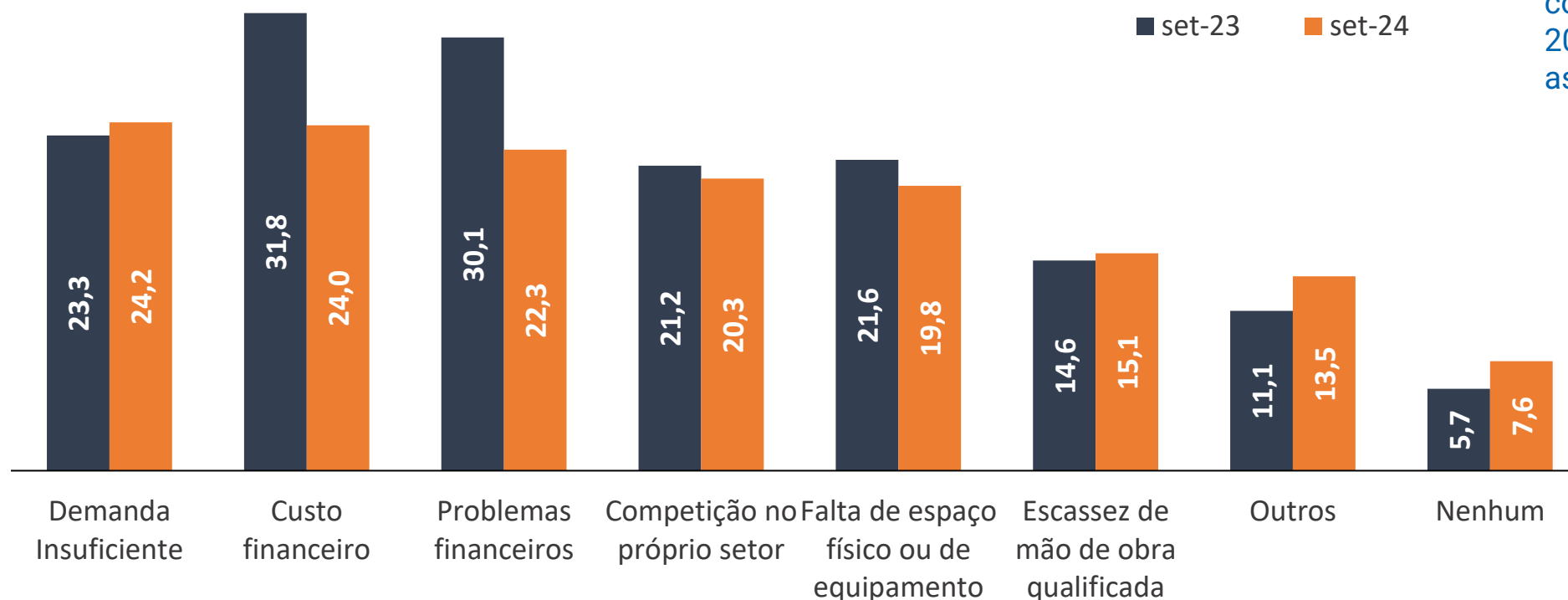

Ao todo, **24,2%** das empresas apontaram ***Demanda Insuficiente*** como fator limitativo em setembro de 2024, que passa a ser o fator mais assinalado.

OBS: a soma dos percentuais do mês supera os 100%, pois era possível assinalar mais de um fator limitativo

Fatores Limitativos - Regiões

(dados em %, por opção de resposta)

■ Setembro de 2023 ■ Setembro de 2024

Custo financeiro

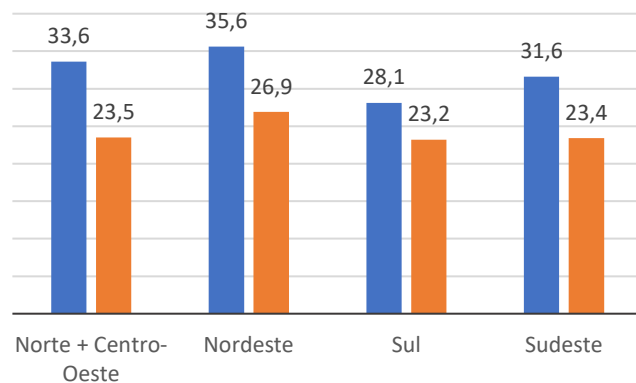

Problemas financeiros

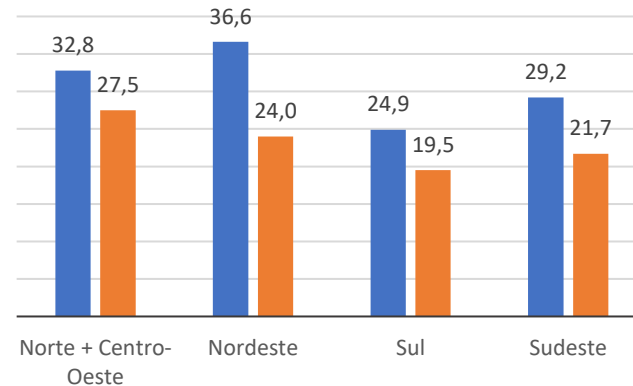

Demanda Insuficiente

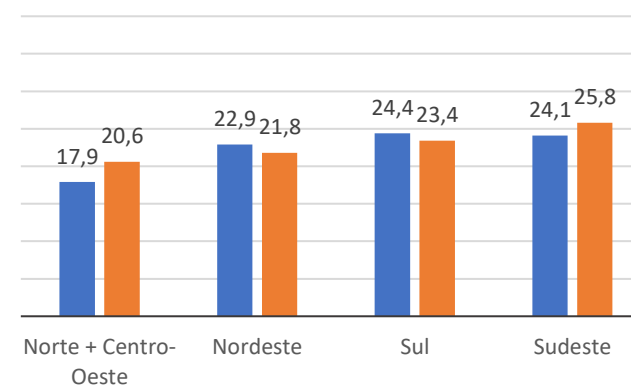

Falta de espaço físico ou de equipamento

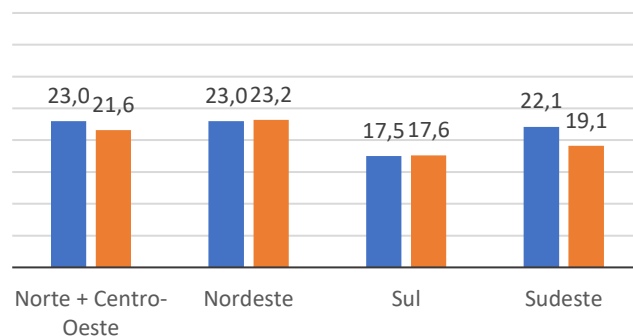

Competição no próprio setor

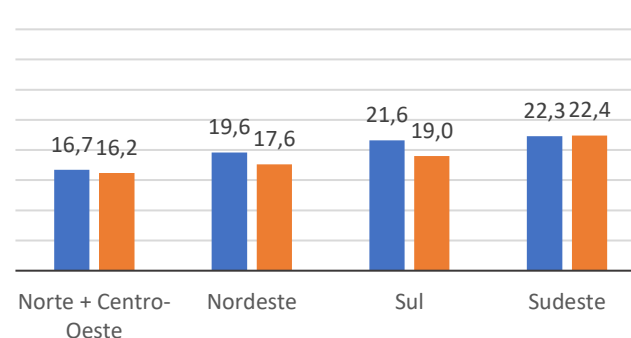

Escassez de mão de obra qualificada

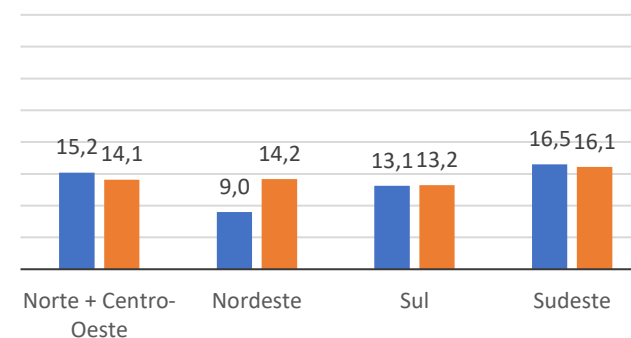

Realização

A pesquisa **Sondagem Econômica MEI** é um produto da **Unidade de Gestão Estratégica e Inteligência** do Sebrae Nacional, com apoio da **Fundação Getulio Vargas**.

Equipe UGE

Marco Bedê marco.bede@sebrae.com.br

Kennyston Lago kennyston.lago@sebrae.com.br

Dênis Nunes denis.pedro@sebrae.com.br

Equipe Competitividade

Alberto Vallim alberto.vallim@sebrae.com.br



Equipe FGV

Luiz Gustavo Medeiros Barbosa

Aloisio Campelo Junior

Viviane Seda Bittencourt

Patricia Meziat Pina

Anna Carolina Gouveia

Ique Lavatori

Raphael Vianna

Carlos André Alzemand F. Vieira