

# ABERTURA DE PEQUENOS NEGÓCIOS NO BRASIL

AGOSTO - 2024

SEBRAE



## ABERTURA DE EMPRESAS

NOS ÚLTIMOS 13 MESES

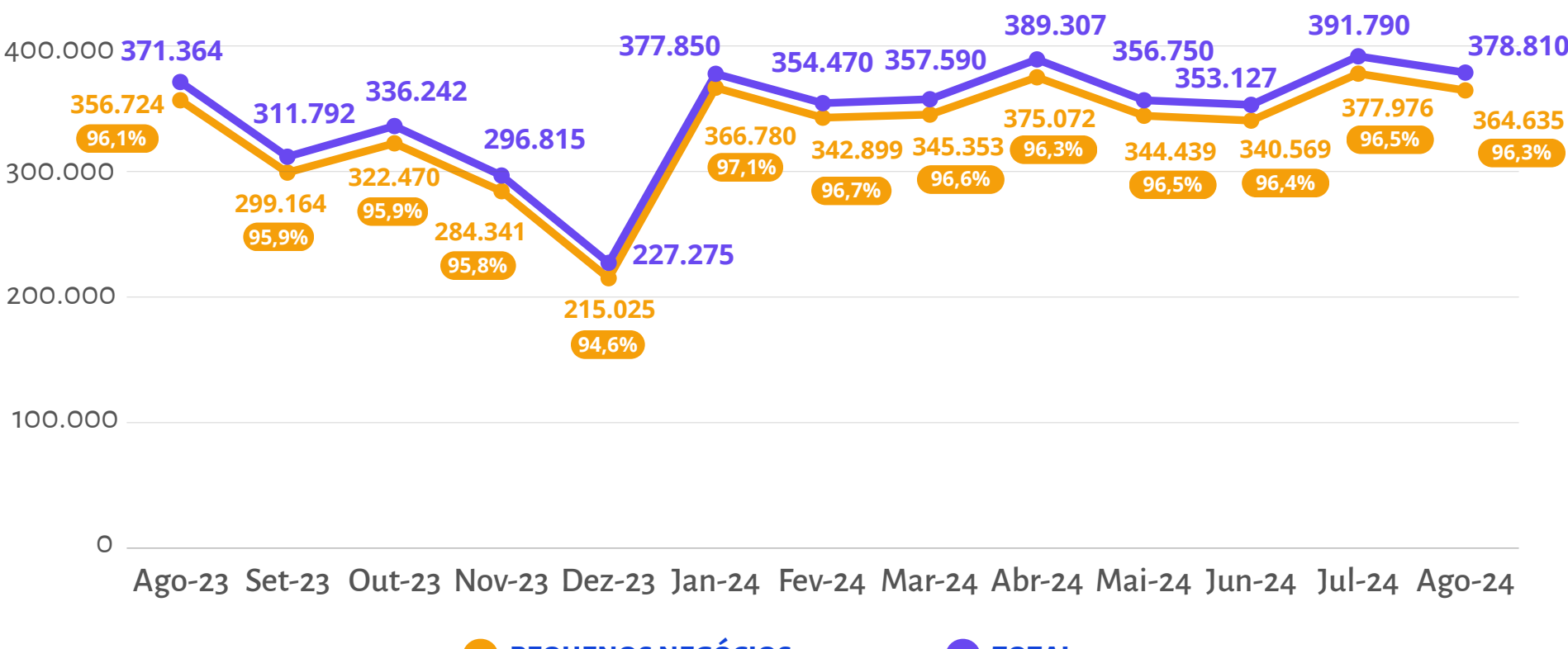

## ABERTURA ACUMULADA DE EMPRESAS POR PORTE

AGOSTO DE 2024

PROPORÇÃO DOS PEQUENOS NEGÓCIOS POR PORTE

MEI 76,2%  
ME 19,4%  
EPP 4,4%

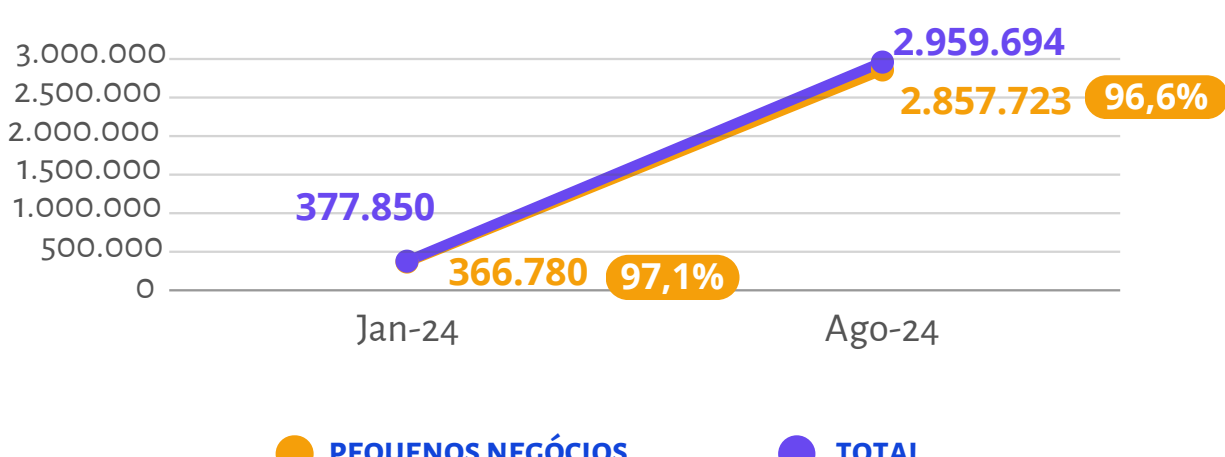

## ABERTURA DE PEQUENOS NEGÓCIOS POR REGIÃO

AGOSTO DE 2024

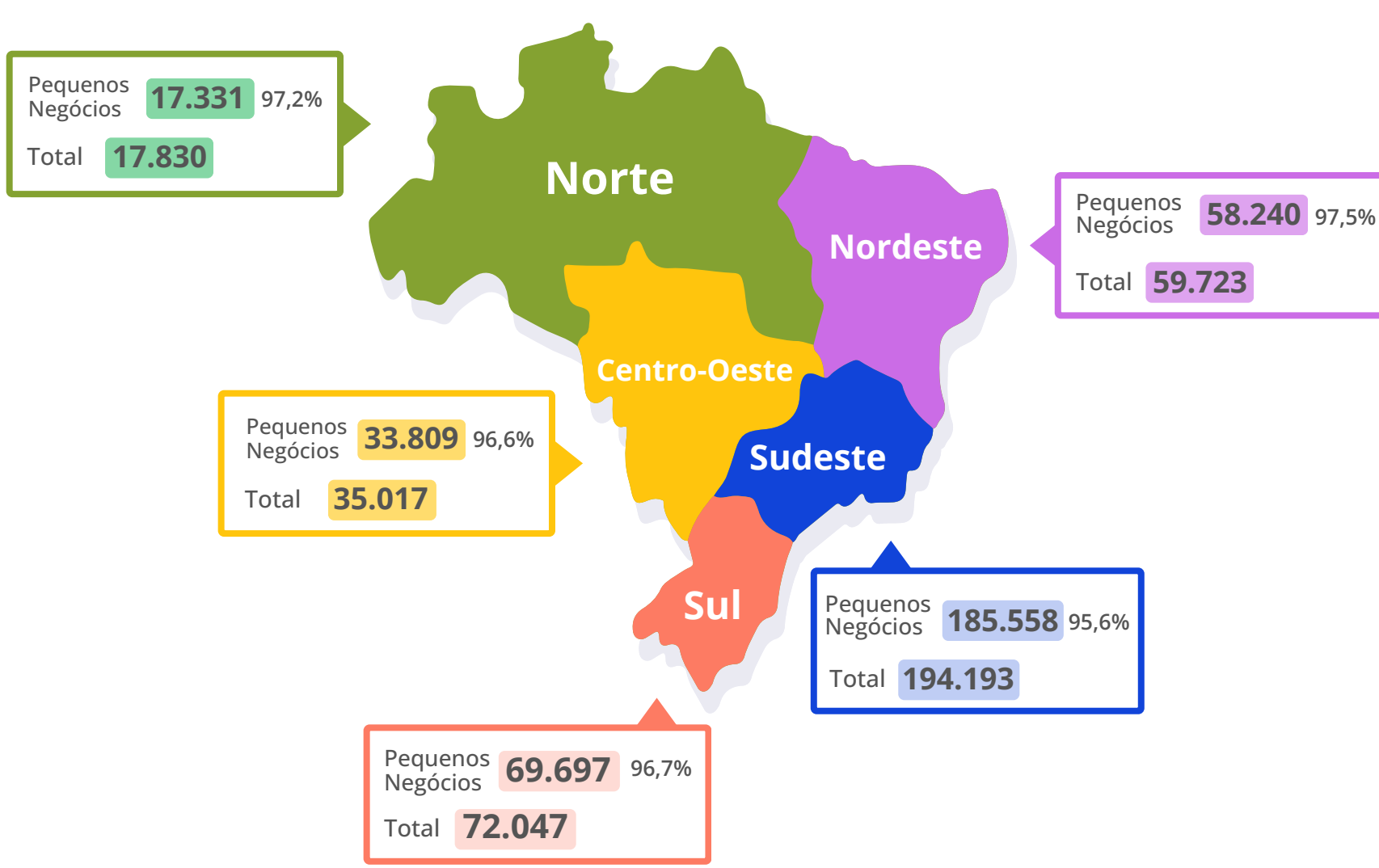

## ABERTURA DE PEQUENOS NEGÓCIOS POR SETOR

AGOSTO DE 2024

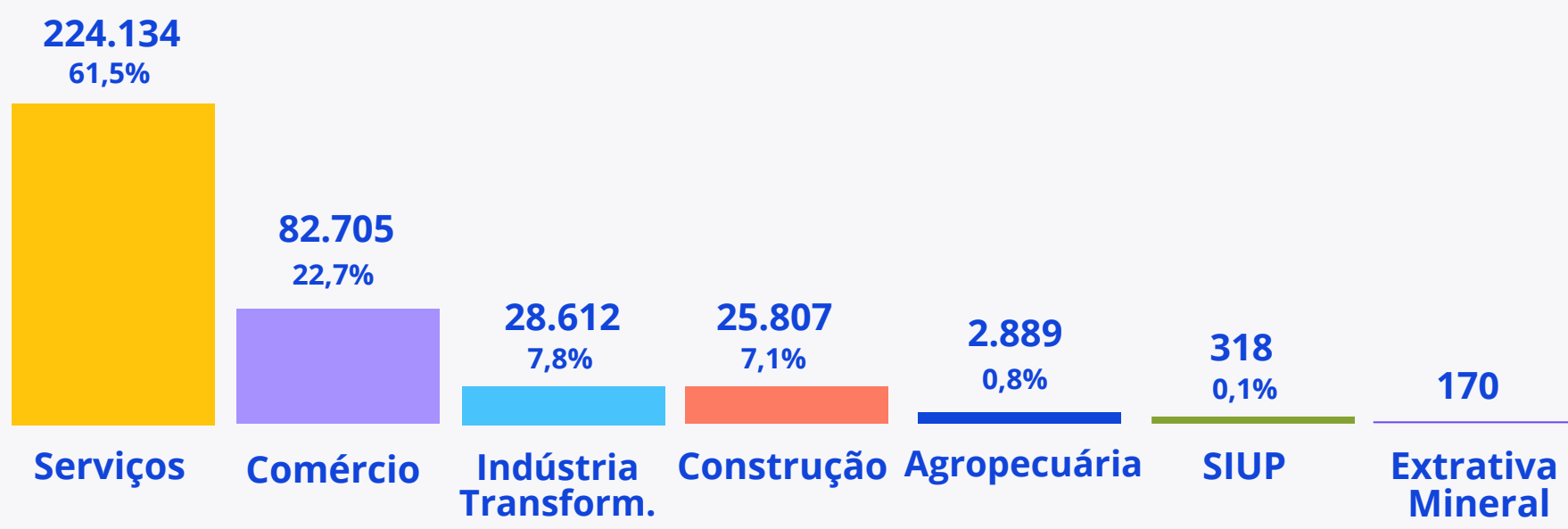

## DESTAQUE DO MÊS

SÃO PAULO TEVE O MAIOR CRESCIMENTO NA ABERTURA DE PEQUENOS NEGÓCIOS NO ACUMULADO ATÉ AGOSTO DE 2024, COM UM AUMENTO DE 11,2% EM COMPARAÇÃO COM O MESMO MÊS DE 2023.

## TOP 10 CNAEs COM MAIOR ABERTURA

AGOSTO DE 2024

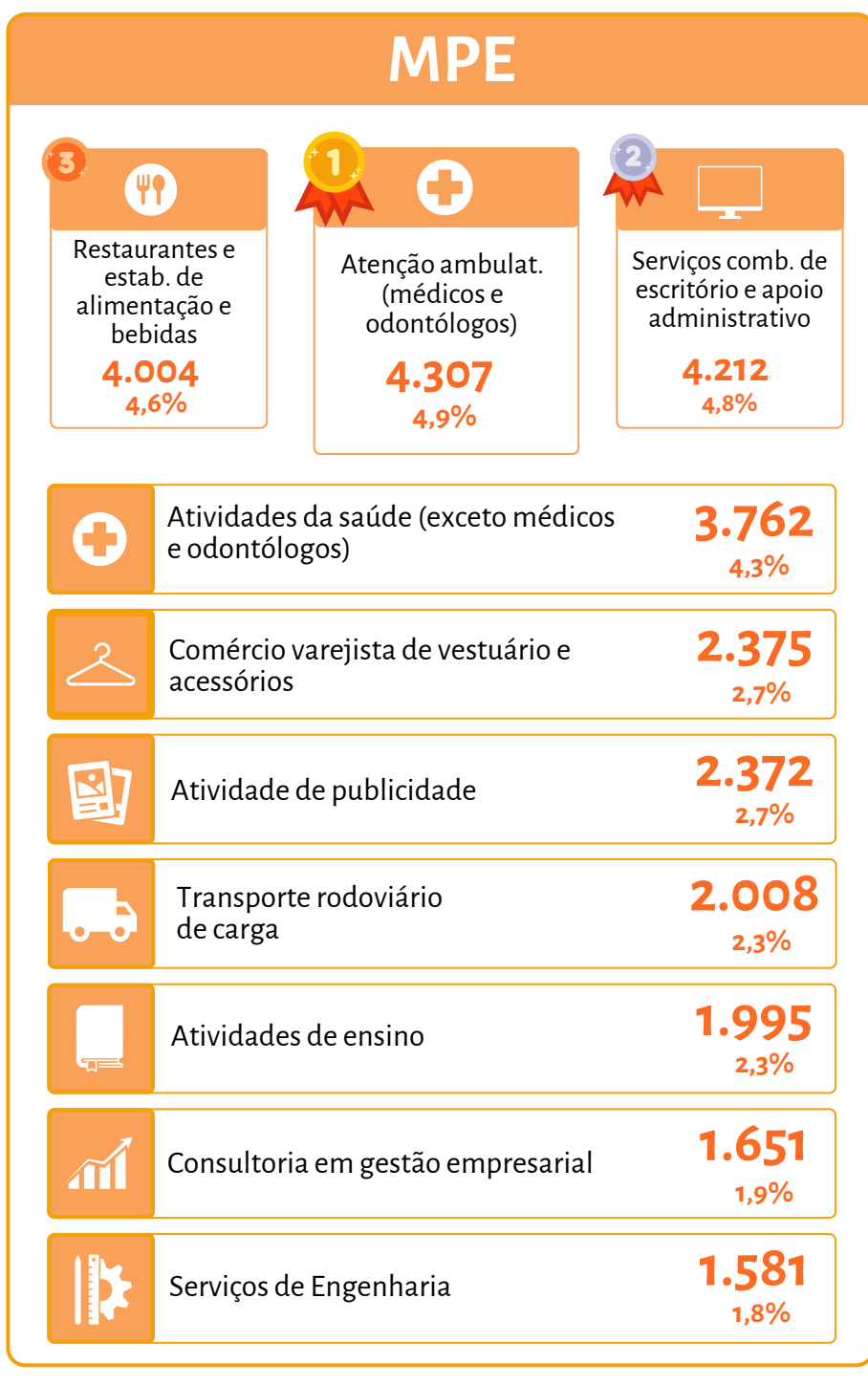
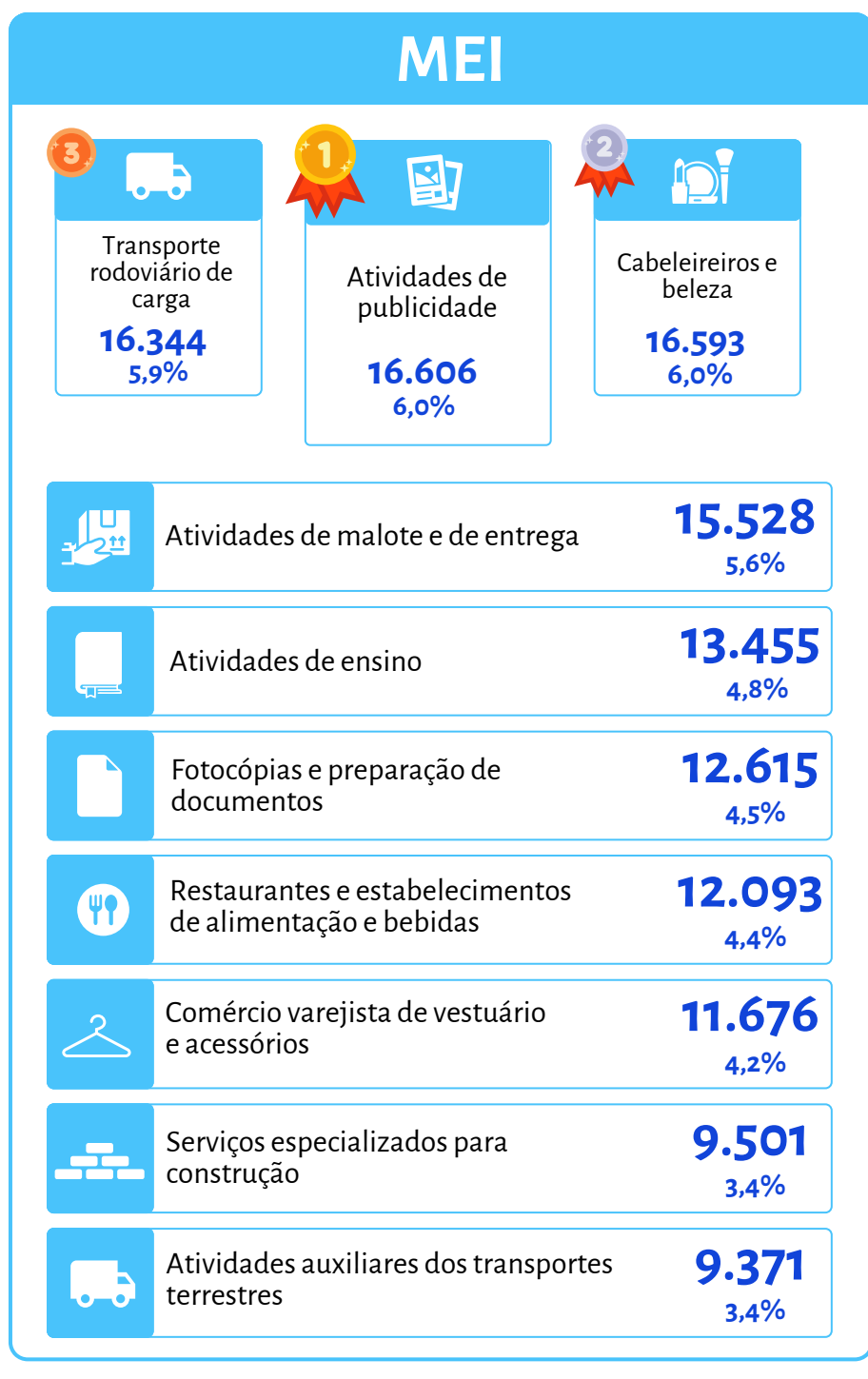

Mais informações em [datasebrae.com.br](https://datasebrae.com.br)

Estratégia em Movimento

0800 570 0800 | [www.sebrae.com.br](https://www.sebrae.com.br)

SEBRAE

Unidade de Estratégia e Transformação - UCE

Gerente: **André Spínola**  
Gerente adjunta: **Aretha Alexandra Pedroso Guimarães Trindade Zarlenga**

Equipe Técnica: **Juliana Borges Vaz**

Infografia e Diagramação: **Simy Vasconcelos**

Coordenador do Núcleo de Pesquisa e Gestão do Conhecimento: **Kennyston Costa Lago**

Fonte: Cartão CNPJ da Receita Federal do Brasil.

Notas: (i) Pequenos Negócios = MEI+ME+EPP; (ii) MPE=ME+EPP; (iii) Os dados dizem respeito a empresas mercantis (com fins lucrativos).