

Panorama dos Municípios Capixabas

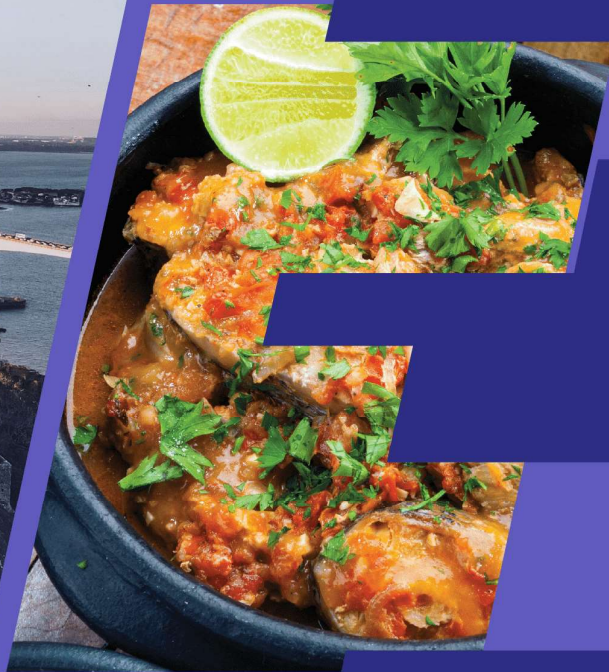

Anchieta

julho de 2024

SEBRAE

População

Anchieta



Variação Populacional
2010-2022

25,4%

População - Censo
2022

29,98 Mil

População por Censo

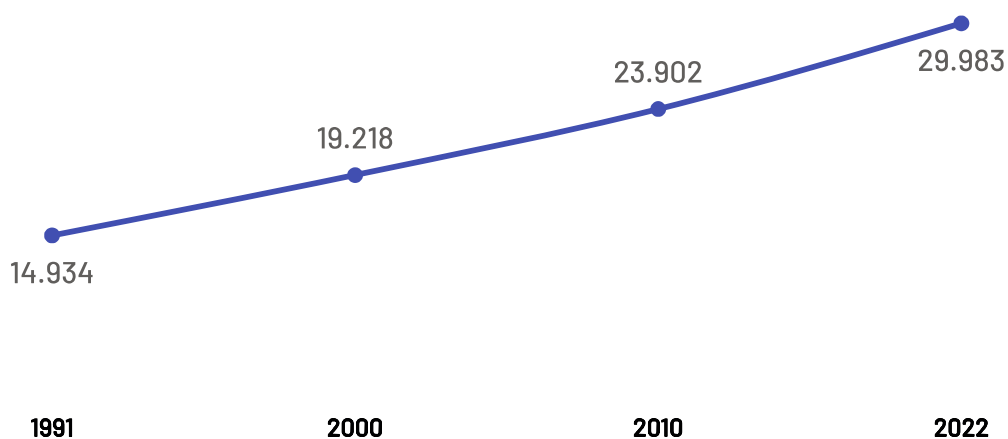

De acordo com o último censo realizado em 2022 pelo Instituto Brasileiro de Geografia e Estatística (IBGE), o município de Anchieta possui uma população de 29.983 pessoas. Com este dado, o município registrou um aumento populacional de 25,44 % em relação ao censo realizado anteriormente no ano de 2010.

Produto Interno Bruto

Anchieta

PIB

R\$ 5,76 Bilhões

PIB per Capita

R\$ 190.330,13

Participação no PIB do ES

2,64%

No ano de 2021, o Produto Interno Bruto do município de Anchieta totalizou o valor de R\$5.764.148.000, o que equivale a uma participação de 2,64% no PIB do Espírito Santo

PIB por ano

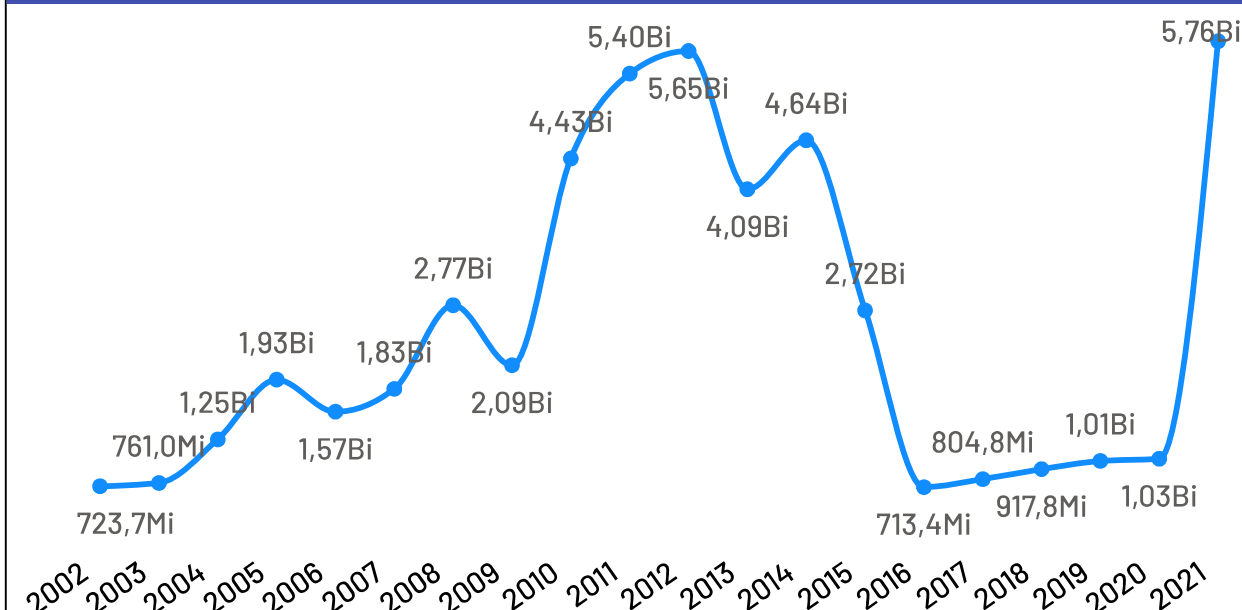

Empresas Anchieta

Total de Empresas
Ativas

4.059

Pequenos
Negócios

3.612

Participação dos
PN no Total

88,99%

Pequenos Negócios por Porte

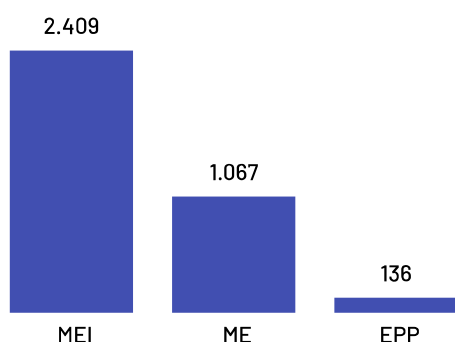

Empresas ativas por setor

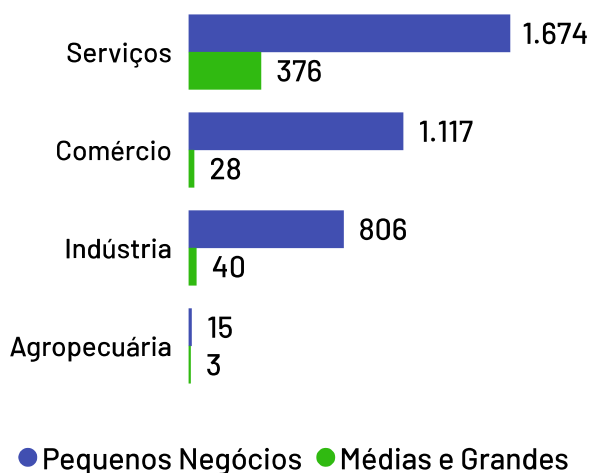

Top 10 Segmentos (Pequenos Negócios)

Segmentos	PN
Casa e construção	622
Serviços de alimentação	518
Alimentos e bebidas	364
Moda	326
Beleza	221
Serviços empresariais	199
Logística e transporte	172
Saúde	141
Veículos e peças	140
Artesanato	101

De acordo com dados da Receita Federal de julho de 2024, no município de Anchieta existem 4.059 empresas, das quais 3.612 são pequenos negócios, o que representa 88,99% da quantidade total de empresas. Os segmentos de atividades econômicas que mais se destacam em número de Pequenos Negócios são: Casa e construção, Serviços de alimentação, Alimentos e bebidas.

Empreendimentos Rurais

Anchieta

Estabelecimentos Rurais

904

Ranking - Atividades Econômicas

Atividades	Total
Pecuária e criação de outros animais	426
Produção de lavouras permanentes	392
Produção de lavouras temporárias	57
Produção florestal florestas plantadas	19
Aquicultura	7
Horticultura e floricultura	2
Produção florestal florestas nativas	1

Além do universo dos Pequenos Negócios, o município conta com 904 estabelecimentos rurais, que também compõem o público-alvo do Sebrae.

De acordo com dados Censo Agropecuário de 2017, as principais atividades produtivas desempenhadas nestes estabelecimentos são:

Pecuária e criação de outros animais e Produção de lavouras permanentes.

Abertura e Fechamento de Empresas

Total de empresas abertas e fechadas por ano

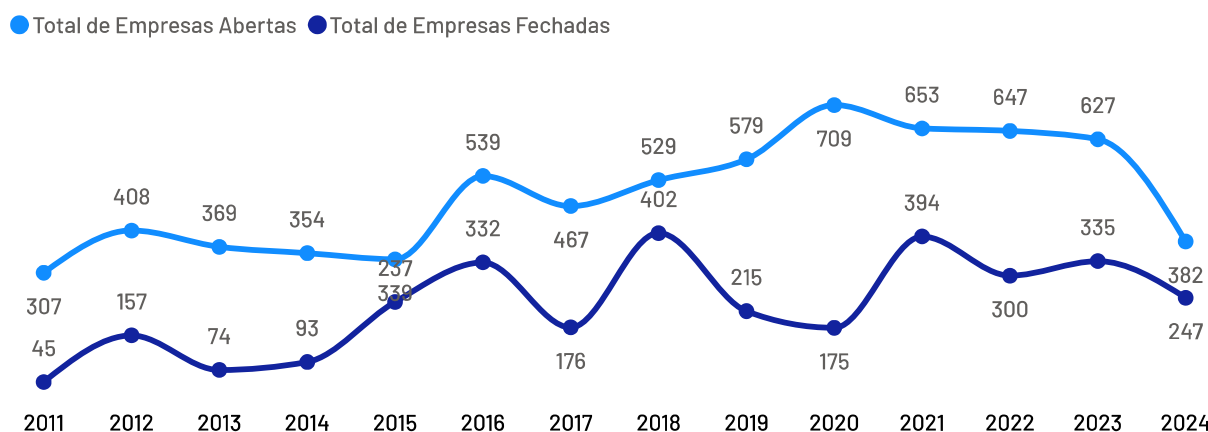

*Dados até julho de 2024

Empregados

Anchieta



De acordo com as últimas informações disponíveis na base de dados do Registro Anual de Informações Sociais (RAIS), no ano de 2022, as empresas do município Anchieta possuíam um total de 6.830 empregados, dos quais 42,81% são empregados por pequenos negócios.

Se analisando apenas o recorte das empresas mercantis (ou seja, sem fins lucrativos), o percentual de empregados pro pequenos negócios sobe para 56,92%.

Total de Empregados

6.830

Dos quais 4.213 são empregados em empresas mercantis

Total de Empregados por Setor

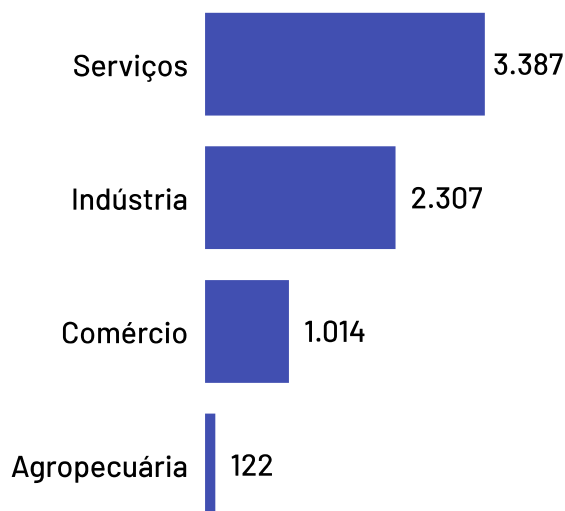

Pequenos negócios = 2.924

EPP = 1.418

+

ME = 1.506

MGEs = 3.906

Médias = 872

+

Grandes = 3.034

Média de Empregados por Estabelecimento e Setor

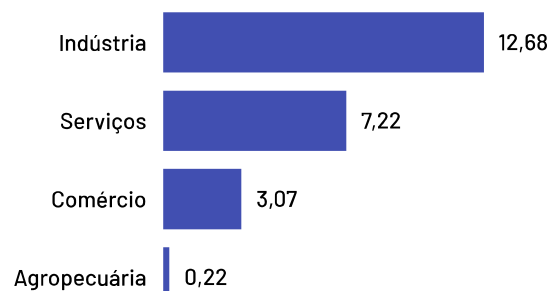

*Caso haja diferença entre o total de empregados e a soma de empregados por porte, deve-se ao quantitativo de empregados com porte "Não Identificado" na base da RAIS

Saldo de Empregos

Anchieta

Saldo de empregos por ano

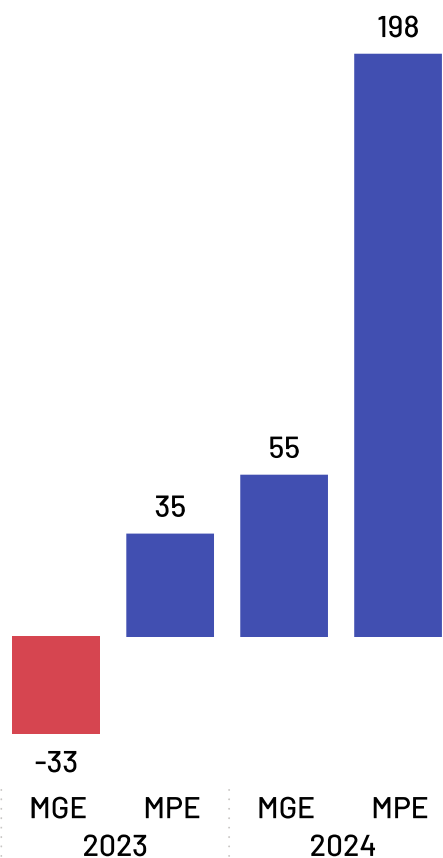

*Saldos até junho de 2024

*Excluídos saldos da Adm. Pública, Instituições sem fins lucrativos, CPF e não informados.

Saldo de empregos 2024

285

*A diferença entre o saldo total em relação à soma de "MPE" e "MGE", deve-se aos saldos da Adm. Pública, Sem Fins Lucrativos e CPF que não estão apresentados nesta análise.

Saldo de empregos MPEs 2024

198

Saldo de empregos MGEs 2024

55

Ranking

Saldo de empregos em 2024 por setor

Setor Sebrae	Saldo empregos 2024
Indústria	286
Serviços	40
Agropecuária	8
Comércio	-49

Segundo dados do Cadastro Geral de Empregados e Desempregados, o saldo de empregos (total de admissões menos total de demissões) do ano de 2024 foi positivo no município de Anchieta.

O setor de maior destaque foi o de Indústria.

As MPE foram responsáveis por 51% do saldo deste setor no período.



Acesse o site es.sebrae.com.br
e acompanhe nossas redes sociais:



@sebrae-es



@sebrae.es



@sebrae-es



@sebraeespiritosanto



0800 570 0800

Atendimento 24 horas