

BOLETIM MENSAL SONDAGEM ECONÔMICA MPE

SEBRAE – FGV

Boletim Junho/2024 – 06/2024



O que é Pesquisado?



Indústria

- Demanda Atual
- Nível de estoques
- Situação Atual Negócios
- Crédito
- Nível Utilização Capacidade Instalada (NUCI)
- Demanda Prevista
- Produção Prevista
- Emprego Previsto
- Tendência dos Negócios

Serviços

- Volume de Demanda Atual
- Situação Atual Negócios
- Crédito
- Nível Utilização Capacidade Instalada (NUCI)
- Demanda Prevista
- Faturamento Previsto
- Emprego Previsto
- Tendência dos Negócios

Comércio

- Volume de Demanda Atual
- Volume de Compras Atual
- Situação Atual Negócios
- Crédito
- Vendas Previstas
- Volume de Compras Previsto
- Emprego Previsto
- Tendência dos Negócios

Cálculo dos Índices

Índice de Situação Atual (ISA)*
(Média dos quesitos de Situação dos Negócios e Demanda Atual)

Índice de Expectativas (IE)*
(Média dos quesitos de Tendência dos Negócios e Demanda Prevista)

Índice de Confiança (IC)
(Média dos quatro quesitos que compõe ISA e IE)

ISA - MPE

IE - MPE

IC-MPE

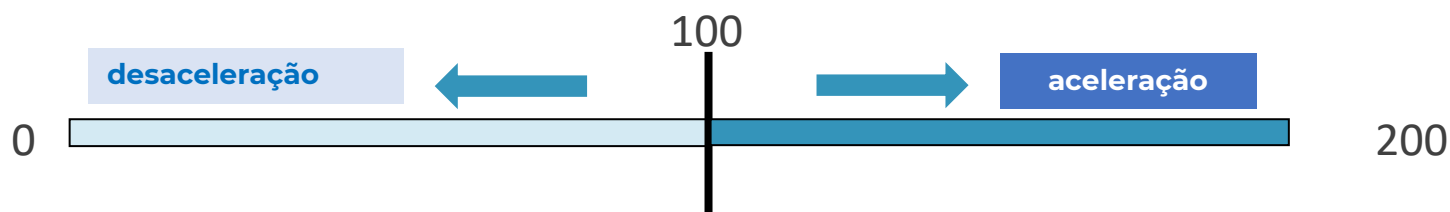

O IC-MPE é a média simples dos índices de Situação Atual (ISA) e Expectativas (IE), previamente ajustados sazonalmente para as MPEs.

* Na Sondagem da Indústria, o Indicador de Estoques também faz parte do ISA (Índice de Situação Atual) e o Indicador de Emprego Previsto, faz parte do IE (Índice de Expectativas).

ANÁLISE GERAL

Junho 2024

Destaques - Junho 2024



Índice de Confiança das MPE (IC-MPE) recuou em junho de 2024:

- O **IC-MPE (Ind. + Com. + Serv.): -1,1 ponto**
 - MPE do Comércio: **-1,8 ponto**
 - MPE de Serviços: **-0,6 ponto**
 - MPE da Ind. de Transformação: **-0,5 ponto**

- **MPE Comércio:** a piora da confiança observada no setor ocorreu, principalmente, devido à queda nos indicadores de volume de demanda atual e tendência dos negócios.

- **MPE Serviços:** assim como Comércio, a piora da confiança observada Serviços ocorreu, principalmente, devido à queda nos indicadores volume de demanda atual e tendência dos negócios.

- **MPE Indústria de Transformação:** a piora na confiança observada no setor ocorreu, principalmente, devido ao recuo dos indicadores de demanda interna e situação atual dos negócios.

Resultados: IC-MPE

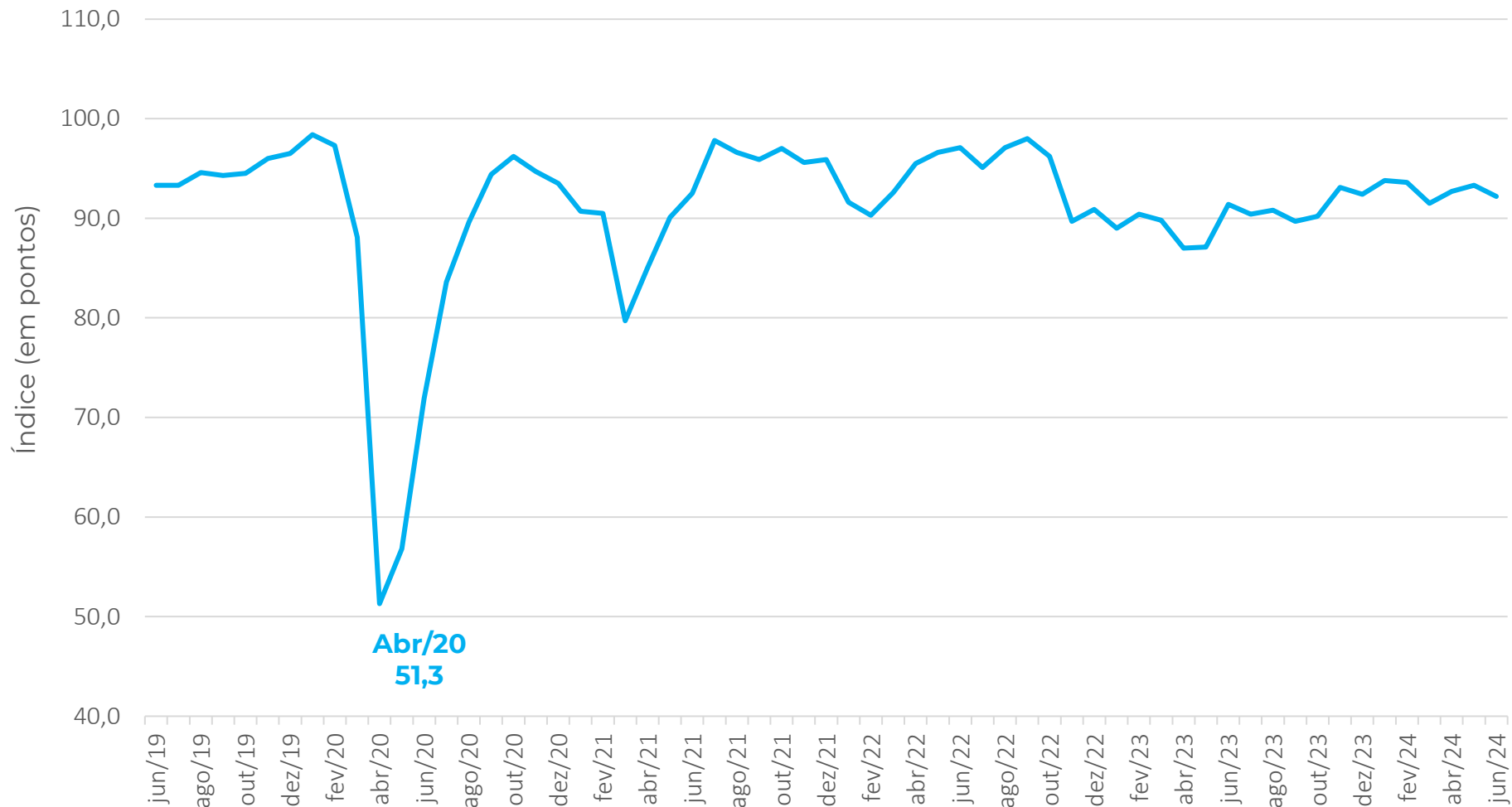
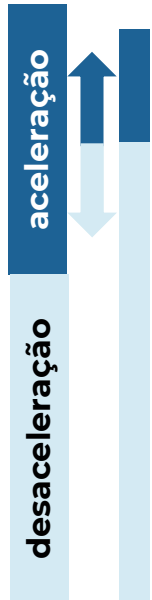

**Jun/24
92,2**

| Mês | IC-MPE |
|--------|--------|
| jun/22 | 97,1 |
| jul/22 | 95,1 |
| ago/22 | 97,1 |
| set/22 | 98,0 |
| out/22 | 96,2 |
| nov/22 | 89,7 |
| dez/22 | 90,9 |
| jan/23 | 89,0 |
| fev/23 | 90,4 |
| mar/23 | 89,8 |
| abr/23 | 87,0 |
| mai/23 | 87,1 |
| jun/23 | 91,4 |
| jul/23 | 90,4 |
| ago/23 | 90,8 |
| set/23 | 89,7 |
| out/23 | 90,2 |
| nov/23 | 93,1 |
| dez/23 | 92,4 |
| jan/24 | 93,8 |
| fev/24 | 93,6 |
| mar/24 | 91,5 |
| abr/24 | 92,7 |
| mai/24 | 93,3 |
| jun/24 | 92,2 |

Resultados: IC-MPE x IC-Geral

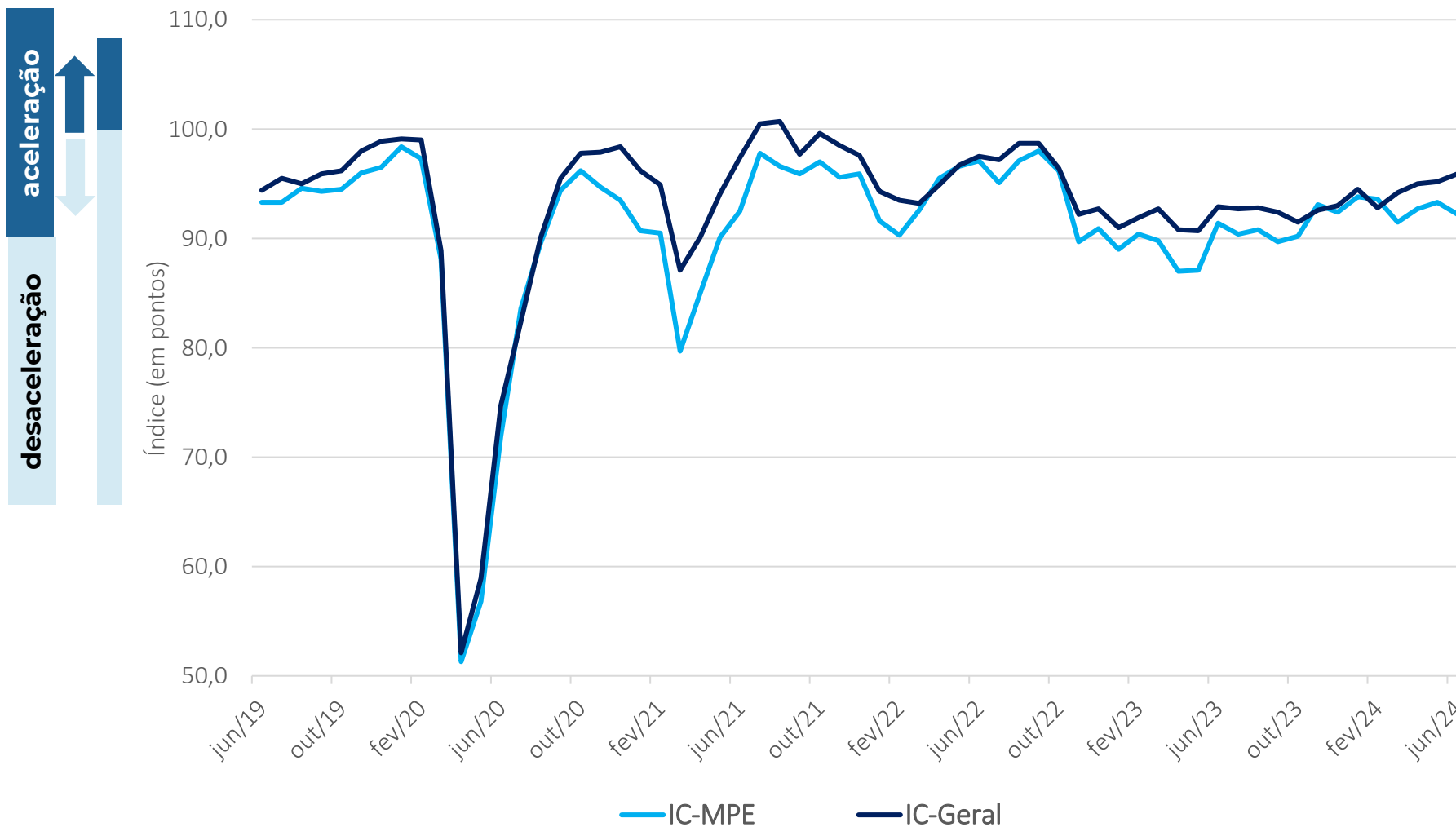

Jun/24
95,9

Jun/24
92,2

Em junho de 2024, o IC-Geral avançou enquanto o IC-MPE recuou.

Variação mensal em pontos: IC-MPE x IC-Geral

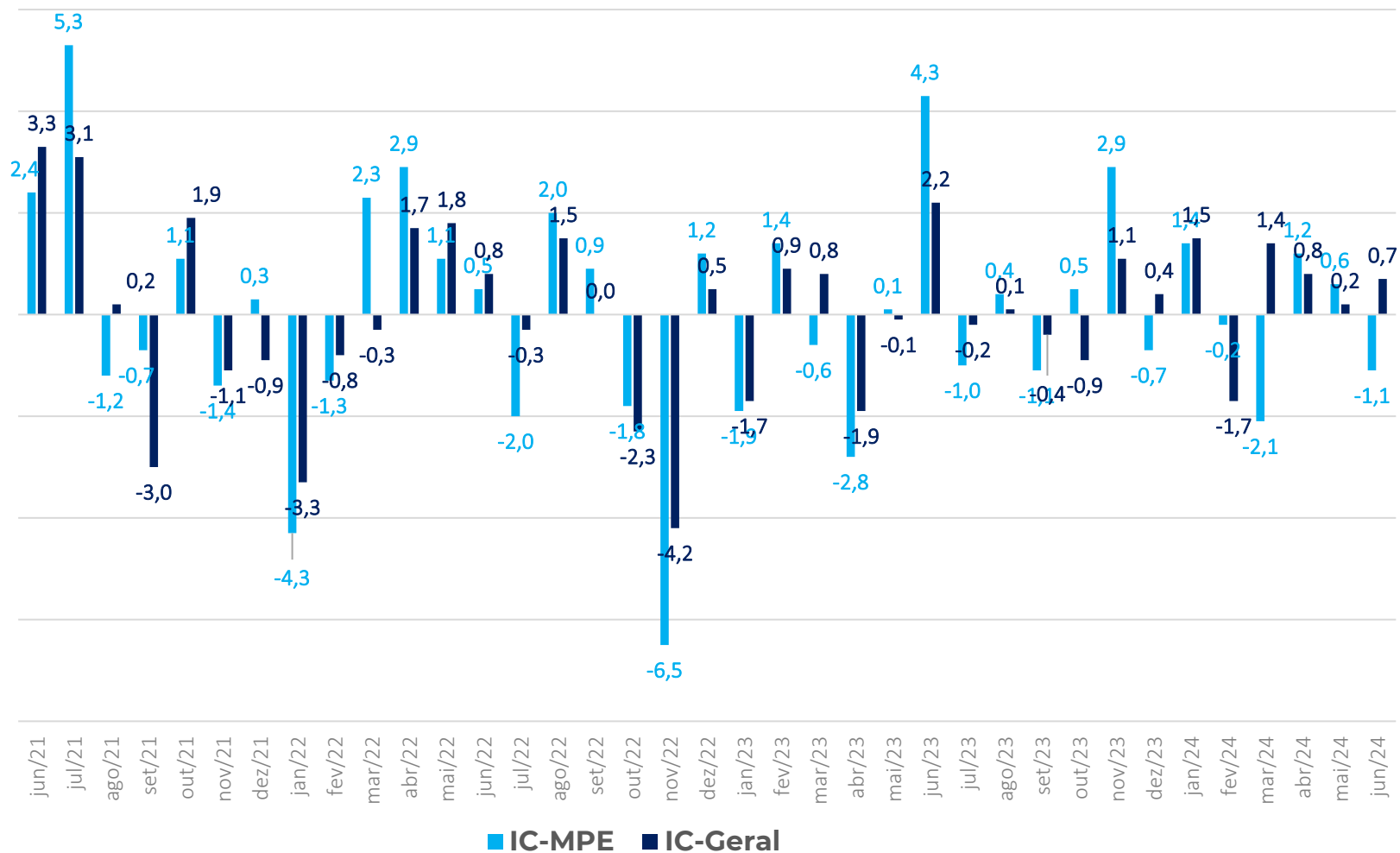

O Índice de Confiança das MPE (IC-MPE) recuou 1,1 ponto e o Índice de Confiança Geral (IC-Geral) avançou em 0,7 ponto em junho.

IC-MPE por Região (em média móvel trimestral)

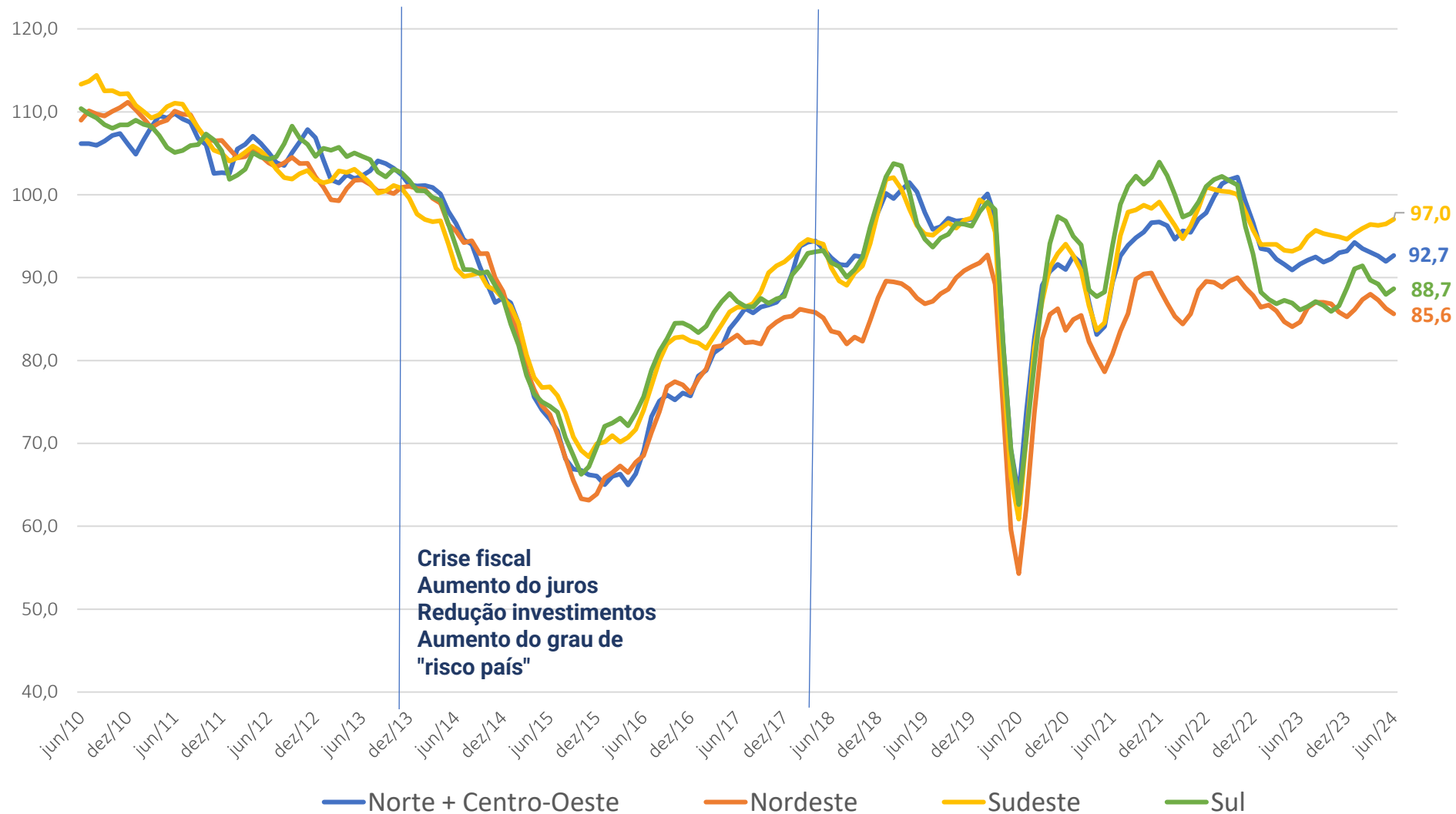

Em médias móveis trimestrais, o Nordeste segue sendo a região com o menor nível de confiança, mas o Sul se aproximou a partir de janeiro de 2023.

IC-MPE por Região (em pontos, dessazonalizado)

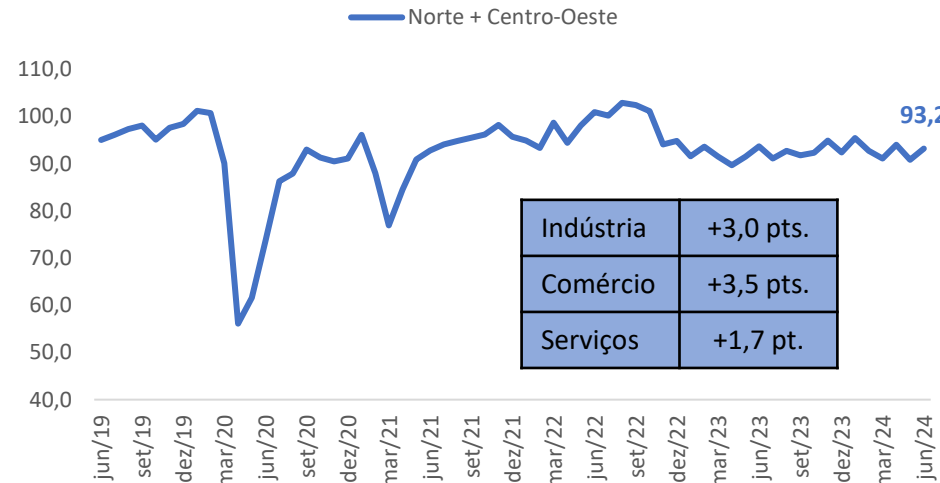
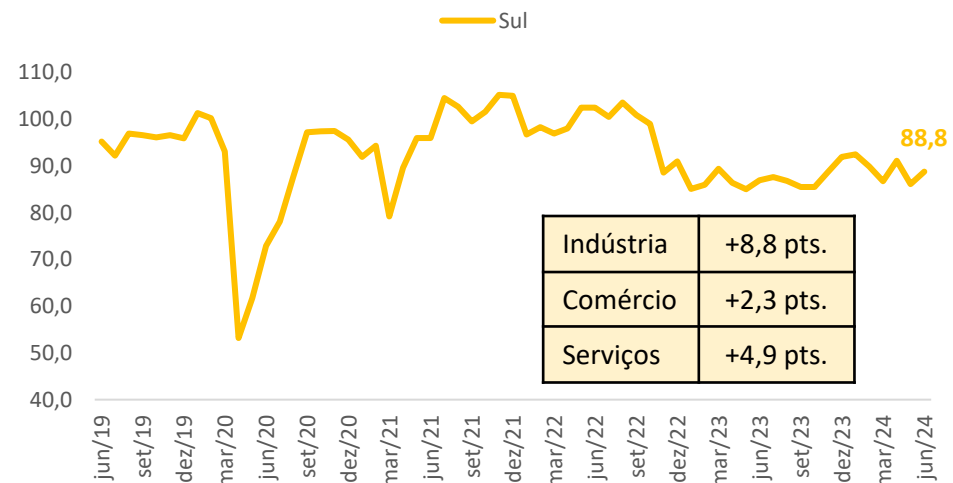
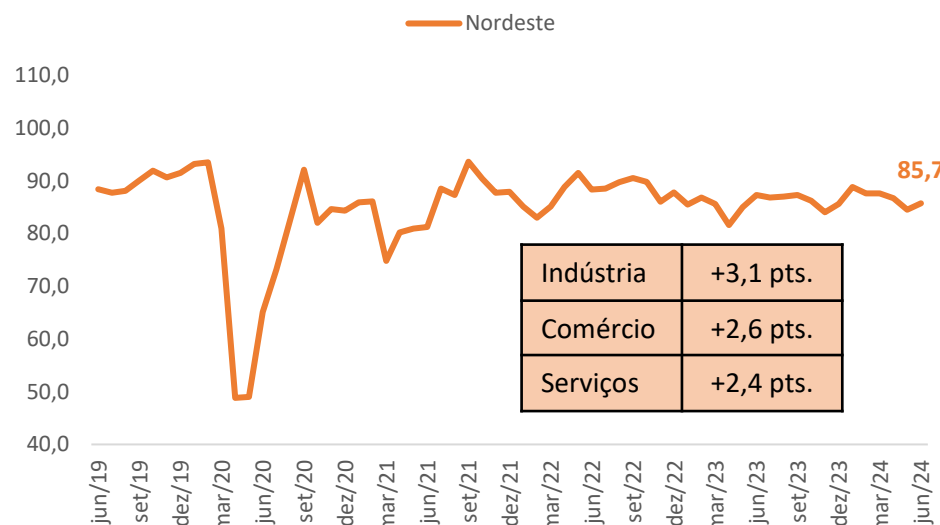
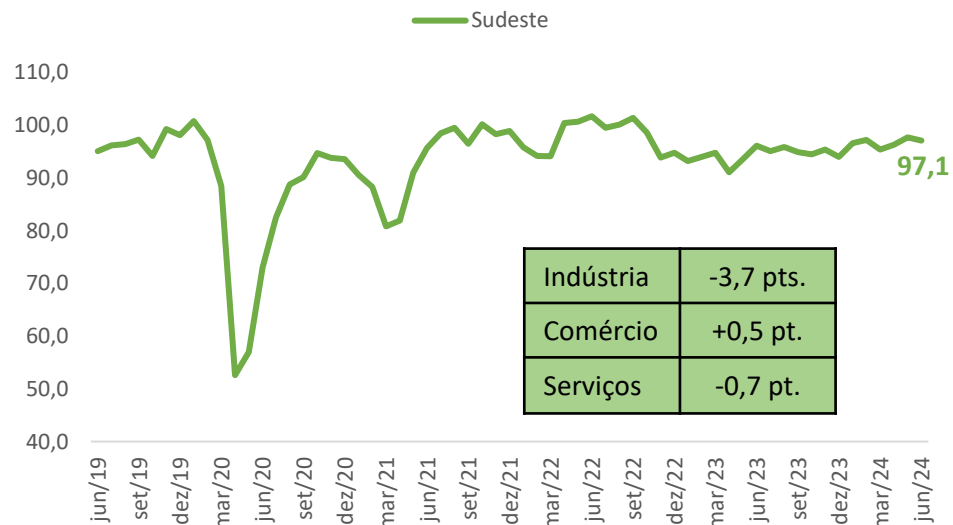

Varição mensal

| | |
|----------------------|------|
| Brasil | -1,1 |
| Sudeste | -0,6 |
| Nordeste | 1,2 |
| Sul | 2,7 |
| Norte + Centro-Oeste | 2,4 |

Resultados: Comércio – Serviços – Indústria



aceleração
desaceleração

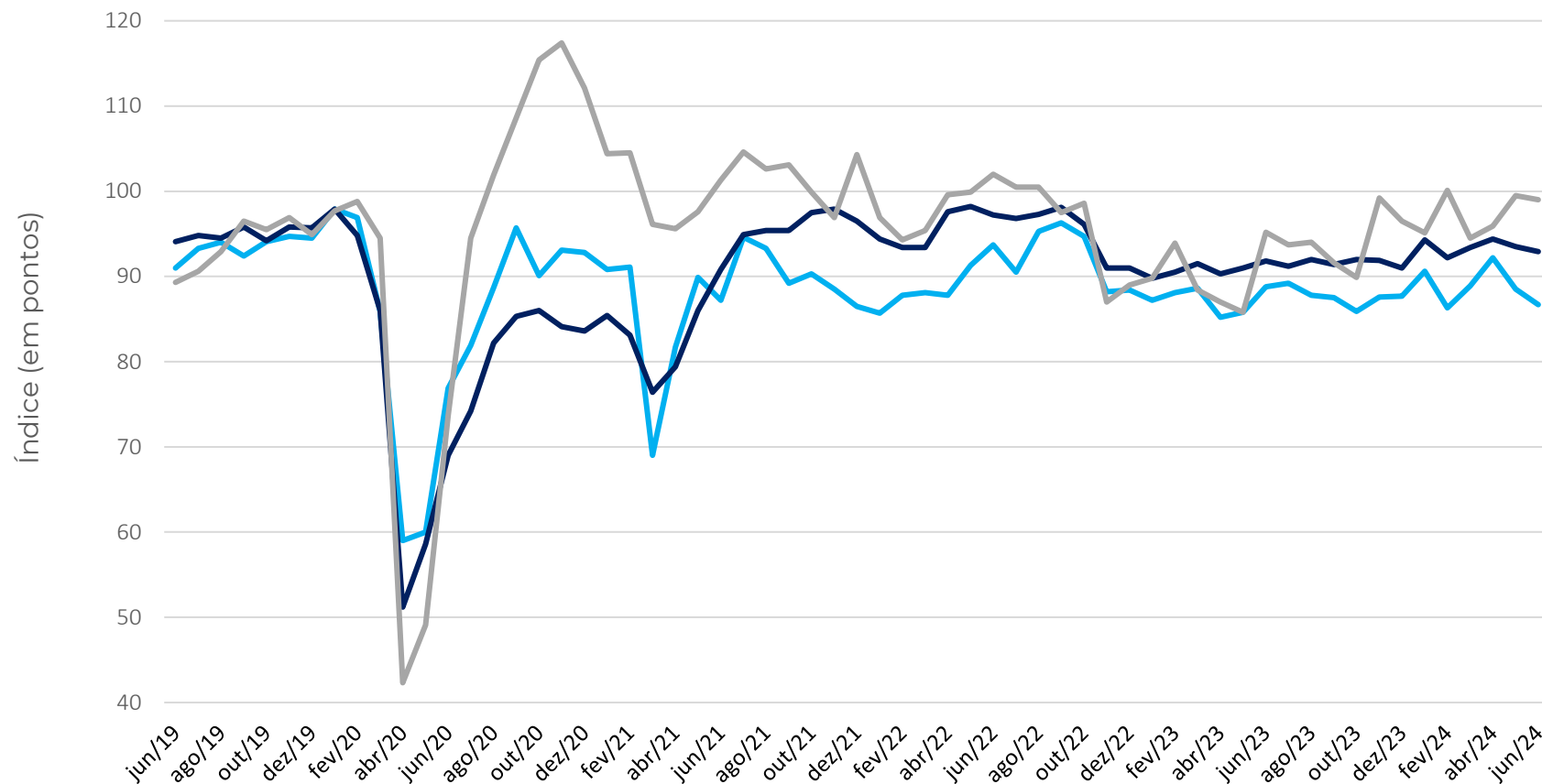

Jun/24
99,0
Jun/24
92,9
Junho/24
86,7

ICOM-MPE: ÍNDICE DE CONFIANÇA DO COMERCIO MPE
ICS-MPE: ÍNDICE DE CONFIANÇA DOS SERVIÇOS MPE
ICI-MPE: ÍNDICE DE CONFIANÇA DA INDUSTRIA MPE

Resultados: ISA-MPE x IE-MPE

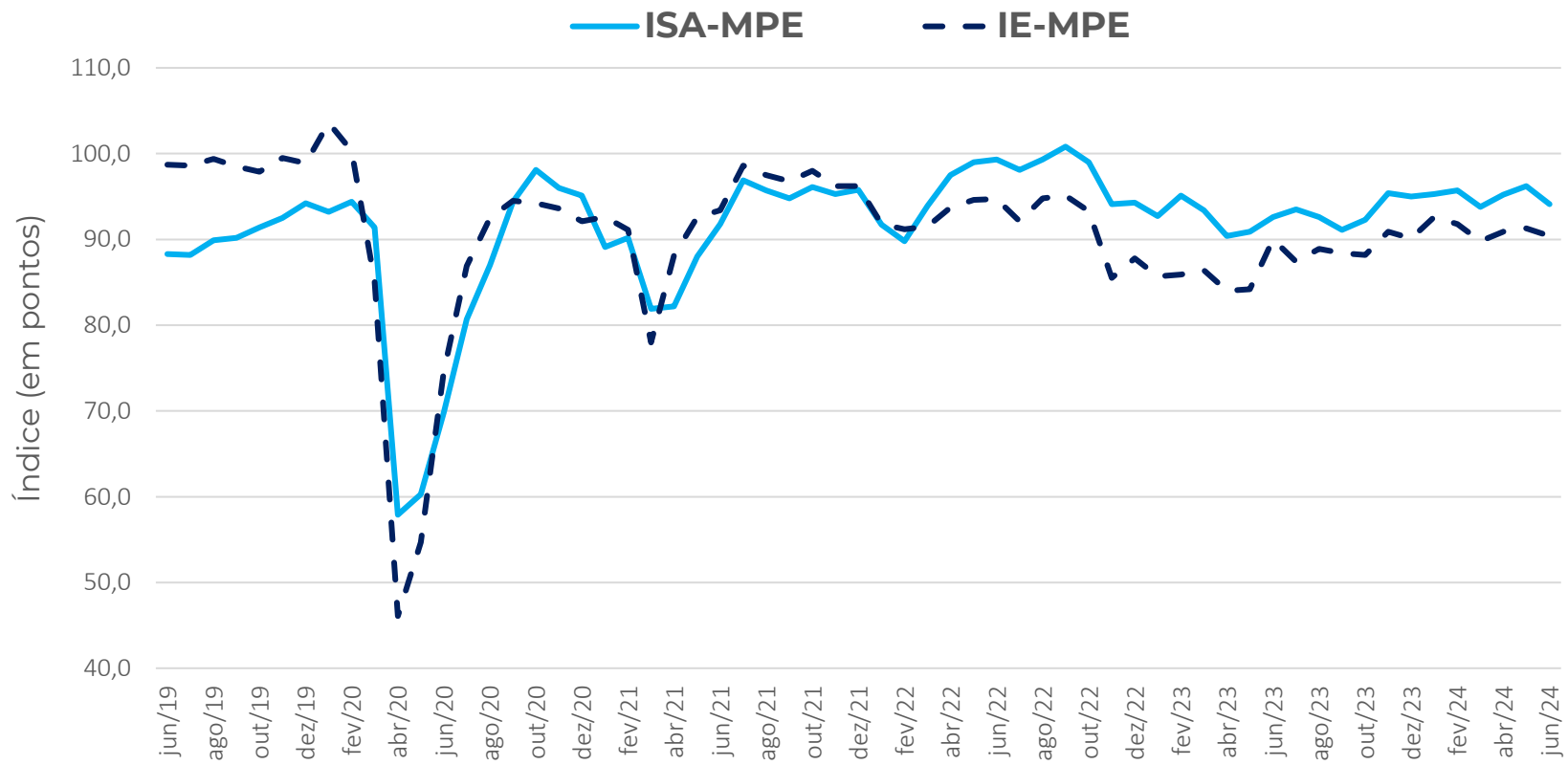
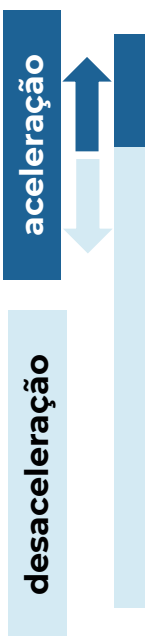

Jun/24
94,1

Jun/24
90,4

Em junho, tanto a situação atual quanto as expectativas para os próximos meses recuaram.

Nota: ISA, IE e IC-MPE possuem sazonalidades distintas. A dessazonalização destes é feita de forma independente. Logo, o IC-MPE dessazonalizado não é a média aritmética simples dos ISA e IE dessazonalizados, podendo superá-los (ou ficar abaixo) destes, em alguns meses.

COMÉRCIO

Junho 2024

Comércio: Índice de Confiança



aceleração

desaceleração

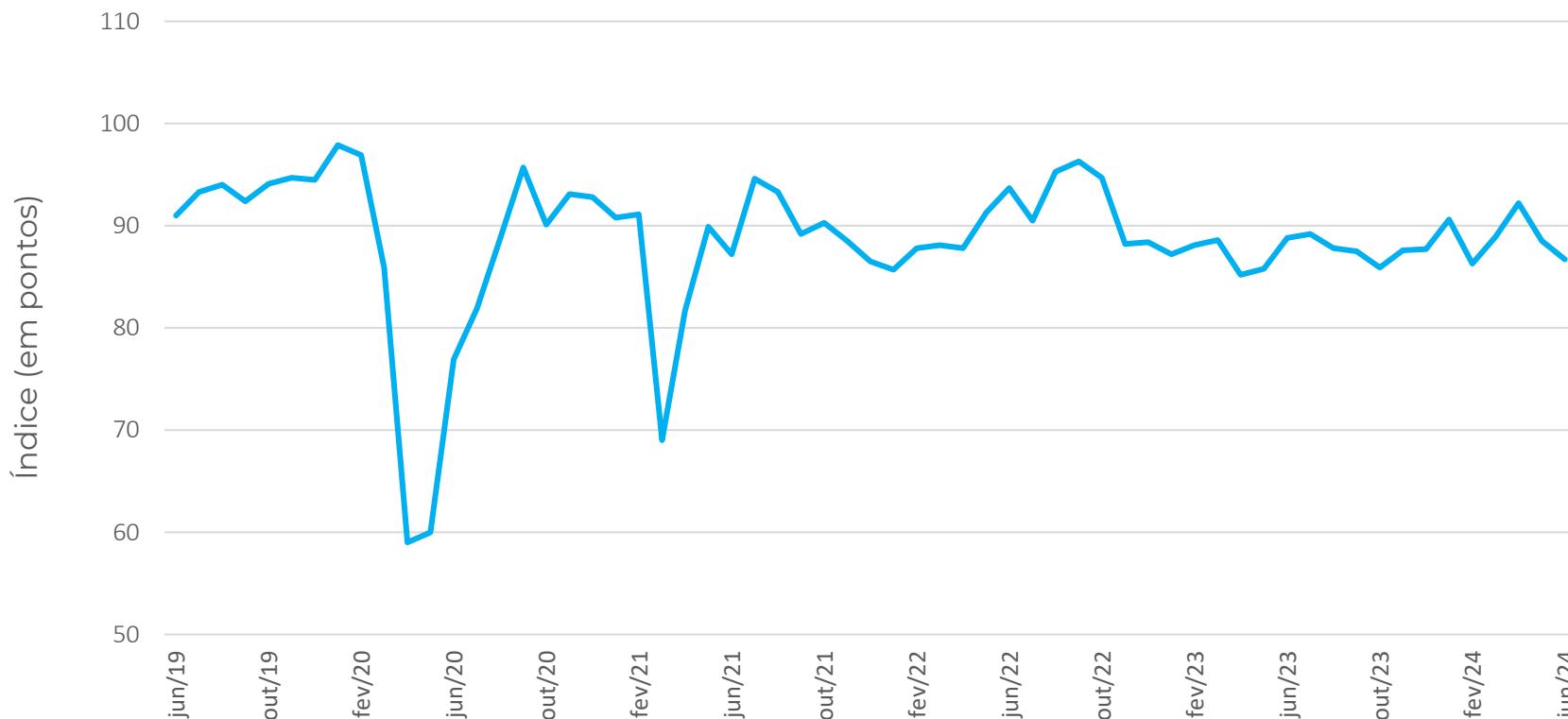

Jun/24
86,7

MPE Comércio
-1,8 ponto

Contribuiu Positivamente

Material de Construção

Contribuíram Negativamente

Varejo restrito
Veículos, motos e peças

Comércio: Situação Atual e Expectativa

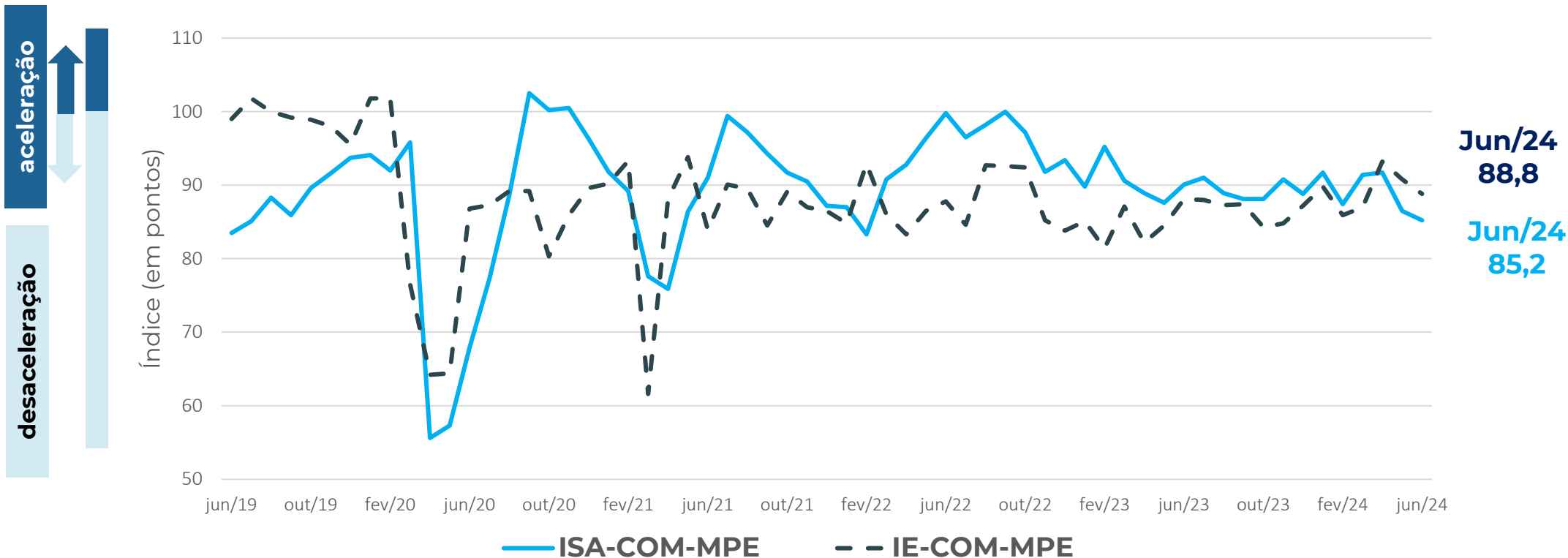

Comércio: Resultado por região e variação mensal

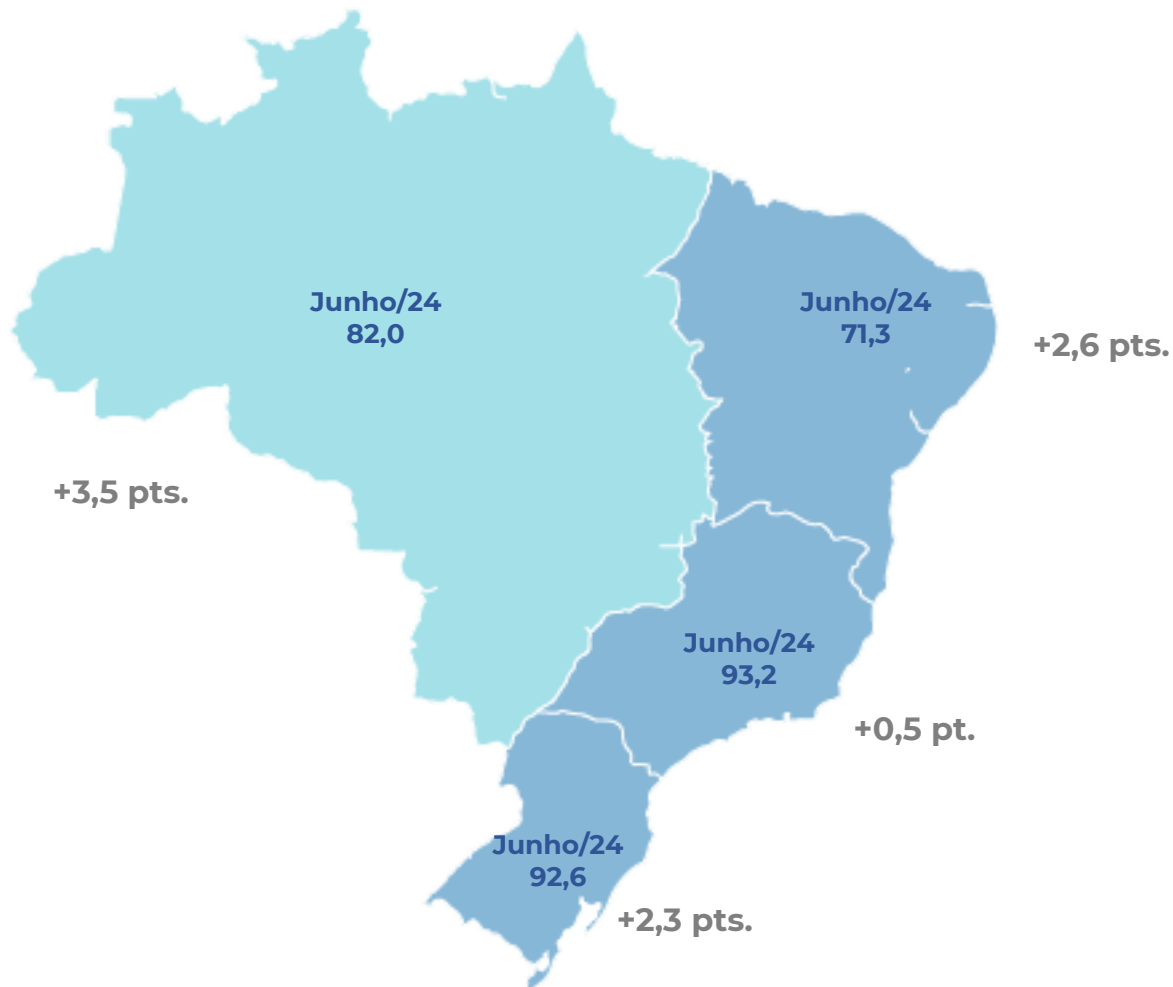

A confiança do Comércio avançou em todas as regiões, com destaque para o *Norte+Centro-Oeste*. *Sudeste* ficou praticamente estável.

Variação mensal em pontos: ICOM MPE x ICOM Geral

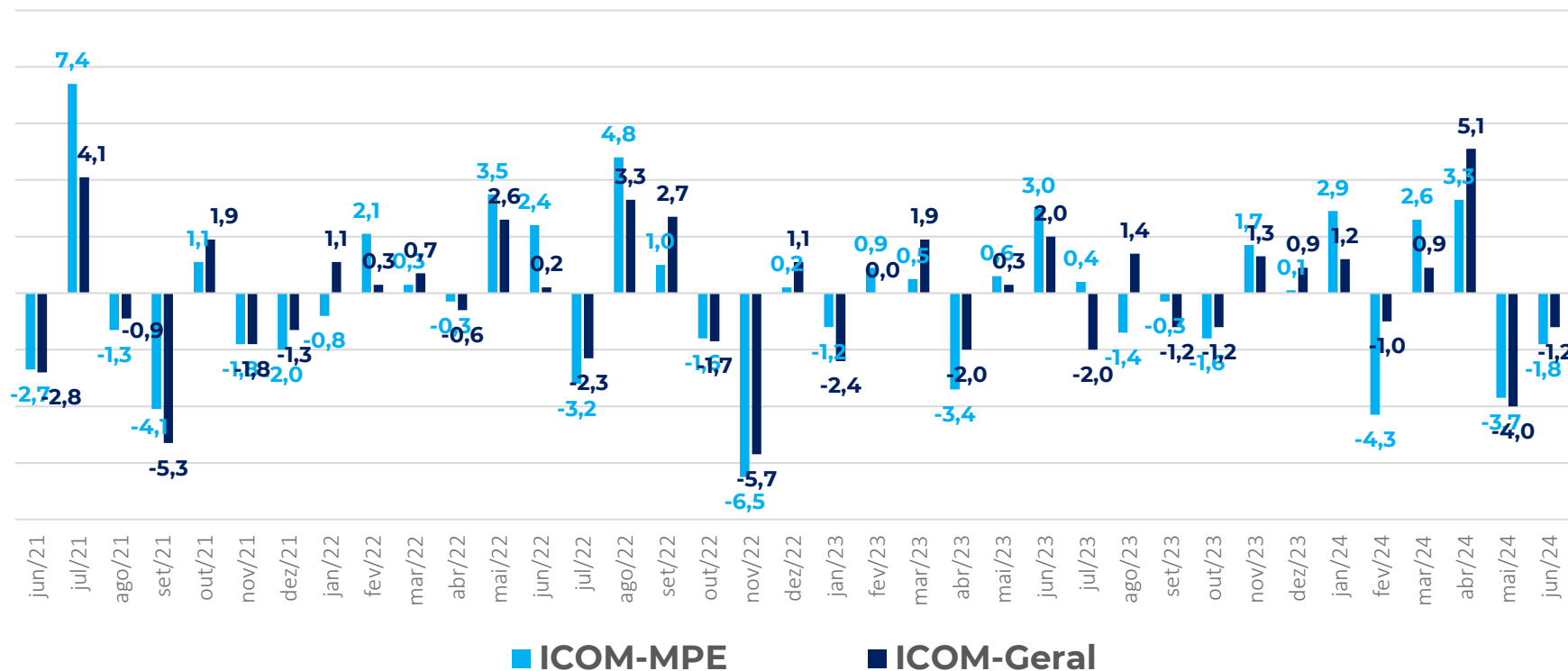

Em junho, tanto o ICOM-MPE quanto o ICOM-Geral recuaram.

SERVIÇOS

Junho 2024

Serviços: Índice de Confiança



aceleração

desaceleração

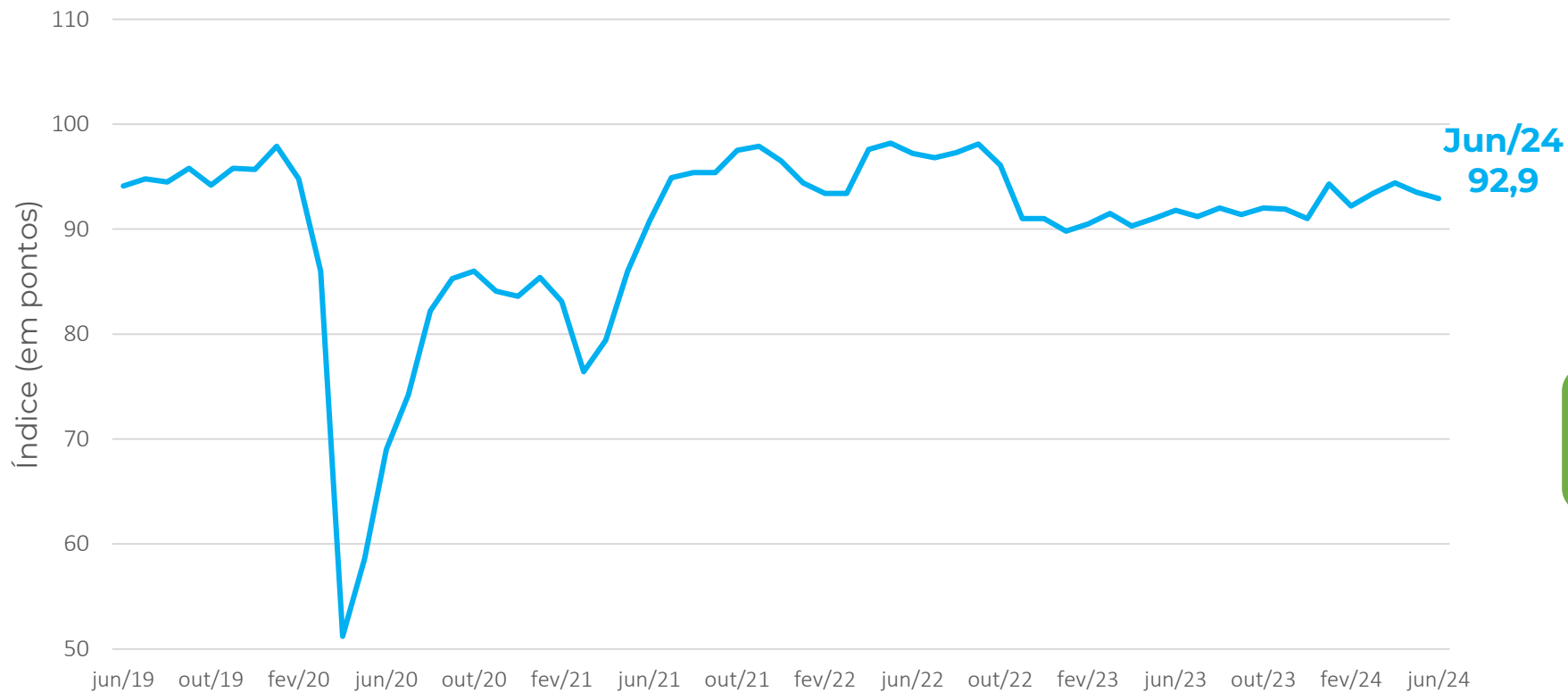

MPE Serviços
-0,6 ponto

Contribuíram
Positivamente

Famílias
Outros

Contribuíram
Negativamente

Informação e Comunicação
Profissionais
Transporte

Serviços: Situação Atual e Expetativas

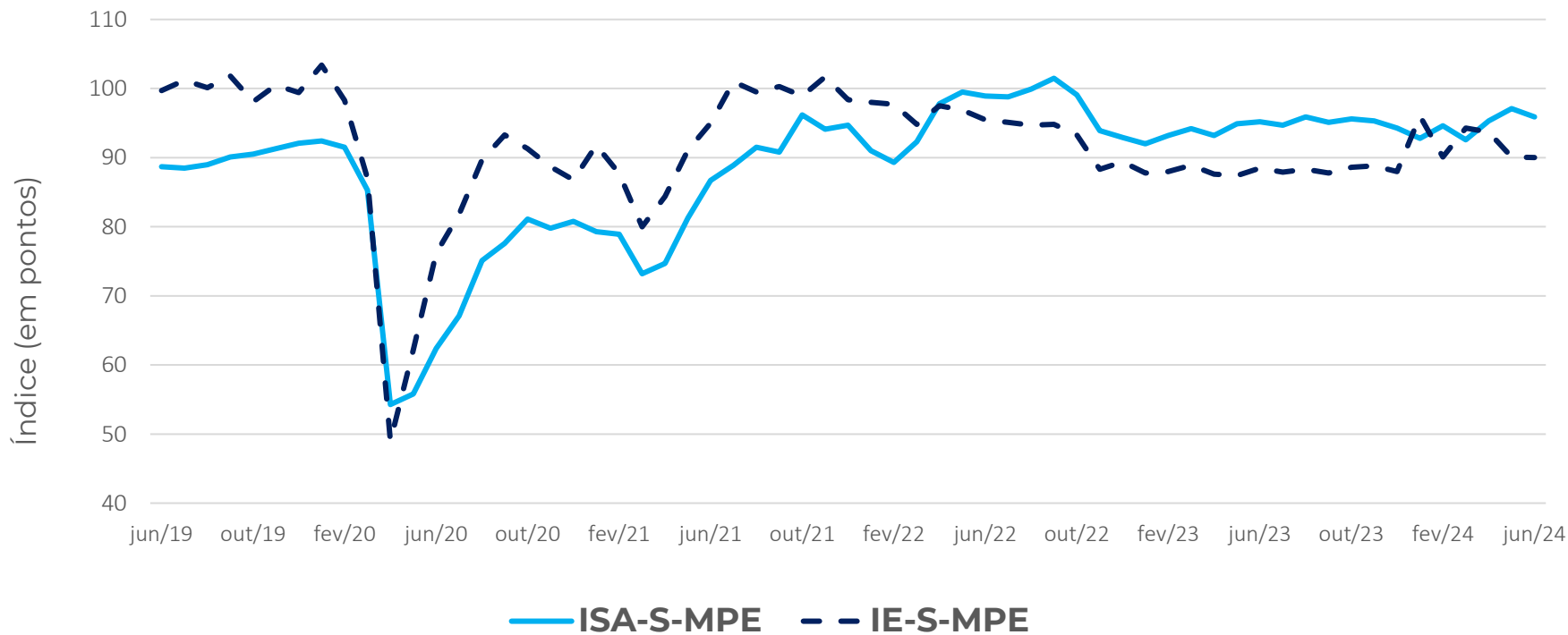
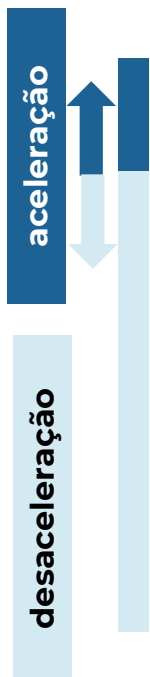

Serviços: Resultado por região e variação mensal

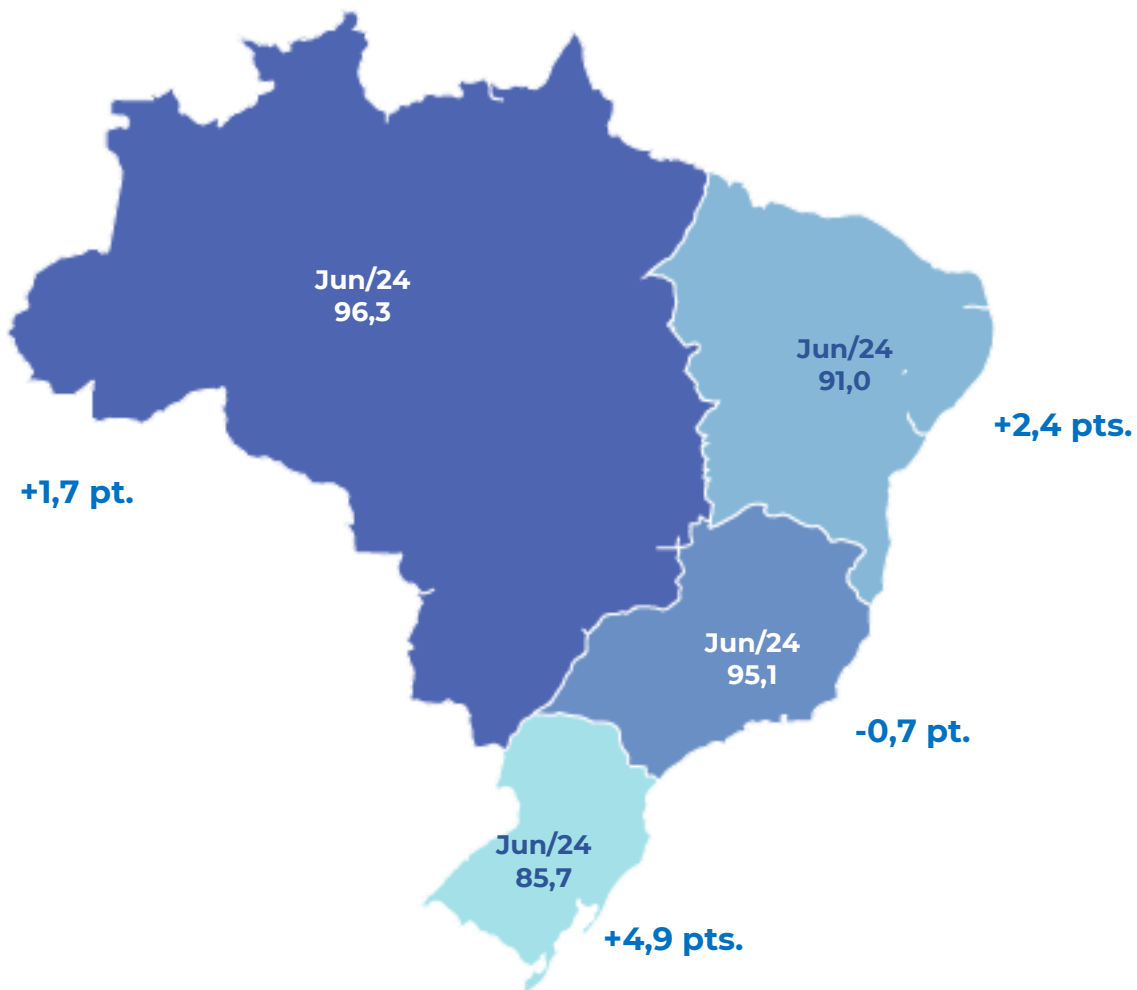

Todas as regiões, observaram um avanço da confiança nos Serviços em junho, exceto a região *Sudeste*.

Variação mensal em pontos: ICS MPE x ICS Geral

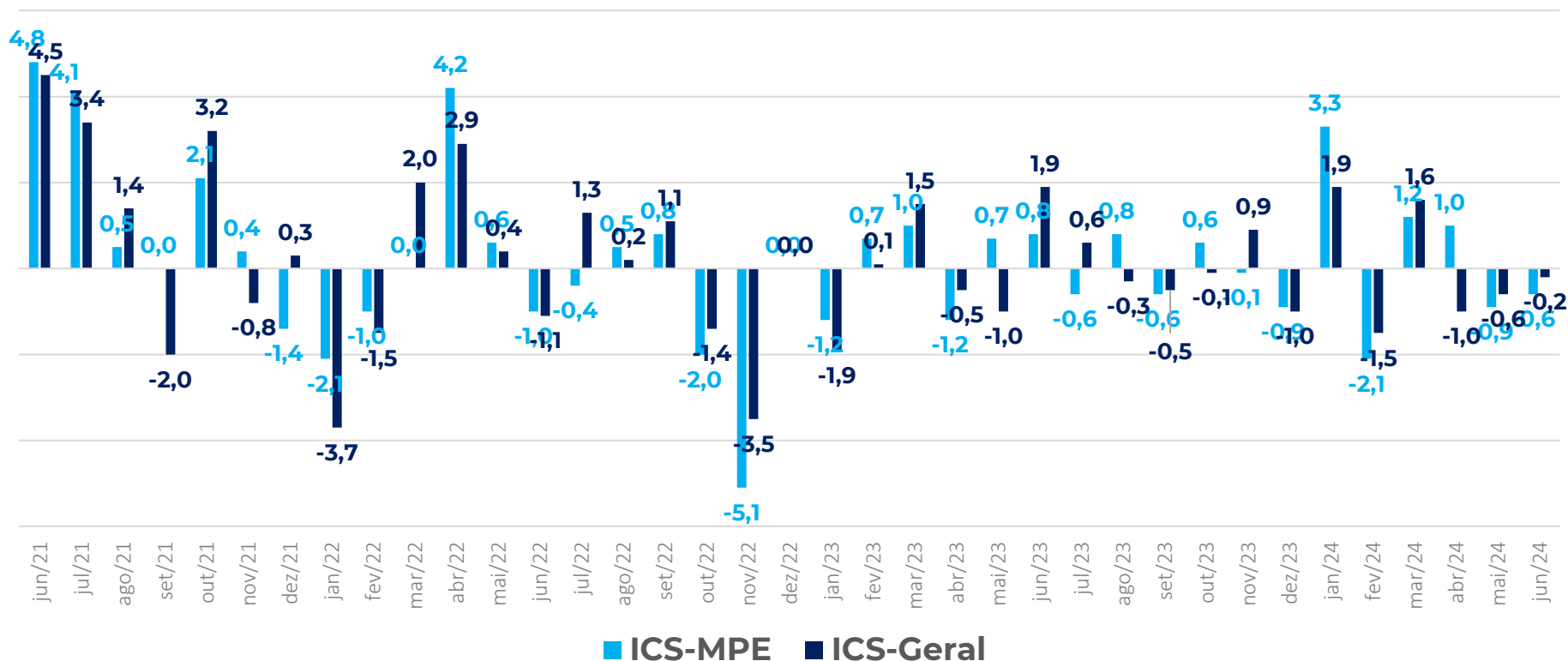

O ICS-MPE apresentou um recuo de 0,6 pt., enquanto o ICS-Geral recuou em 0,2 pt. em junho.

INDÚSTRIA

Junho 2024

Indústria: Índice de Confiança

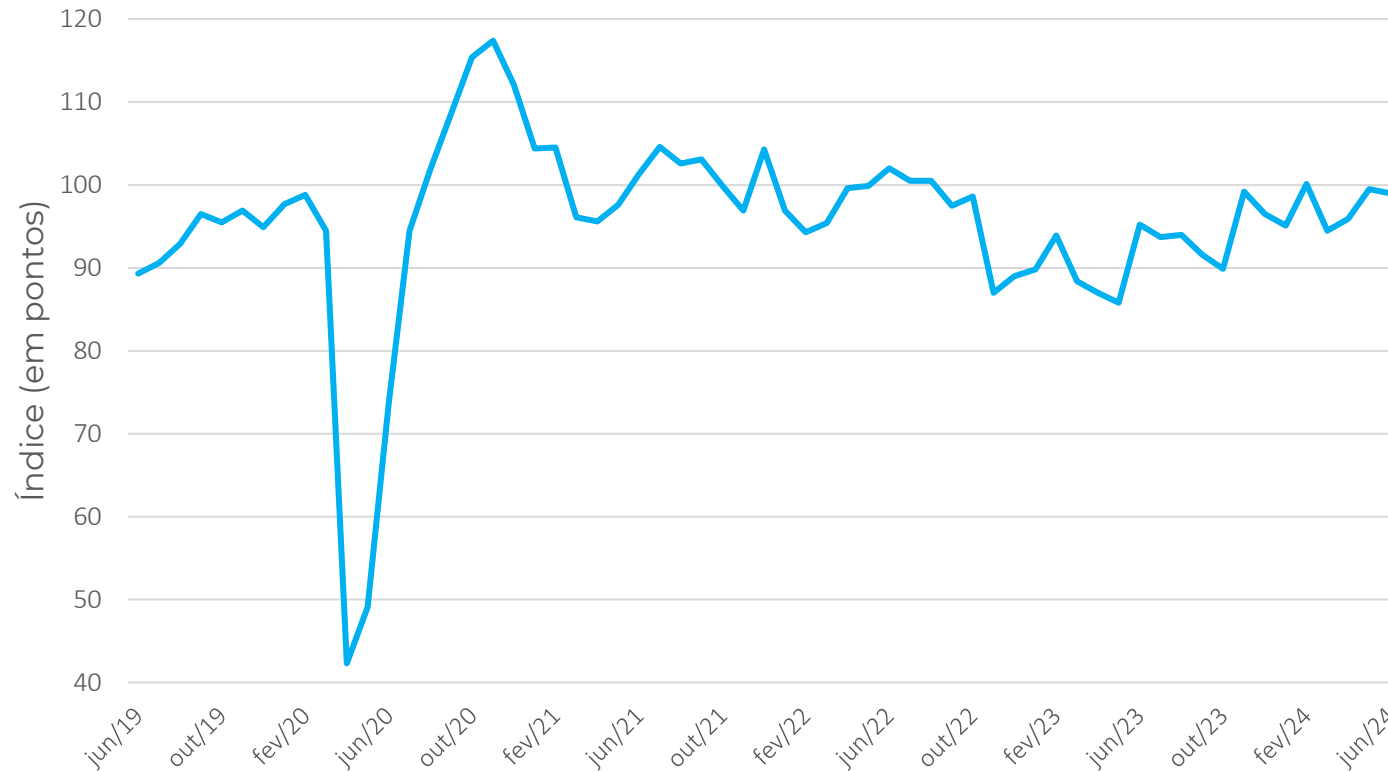

aceleração

desaceleração

Jun/24
99,0

MPE Indústria

-0,5 ponto

Contribuiu
Positivamente

Vestuário

Contribuíram
Negativamente

Alimentos
Outros
Refinos e produtos químicos
Metalurgia e produtos de metal

Indústria: Situação Atual e Expectativas

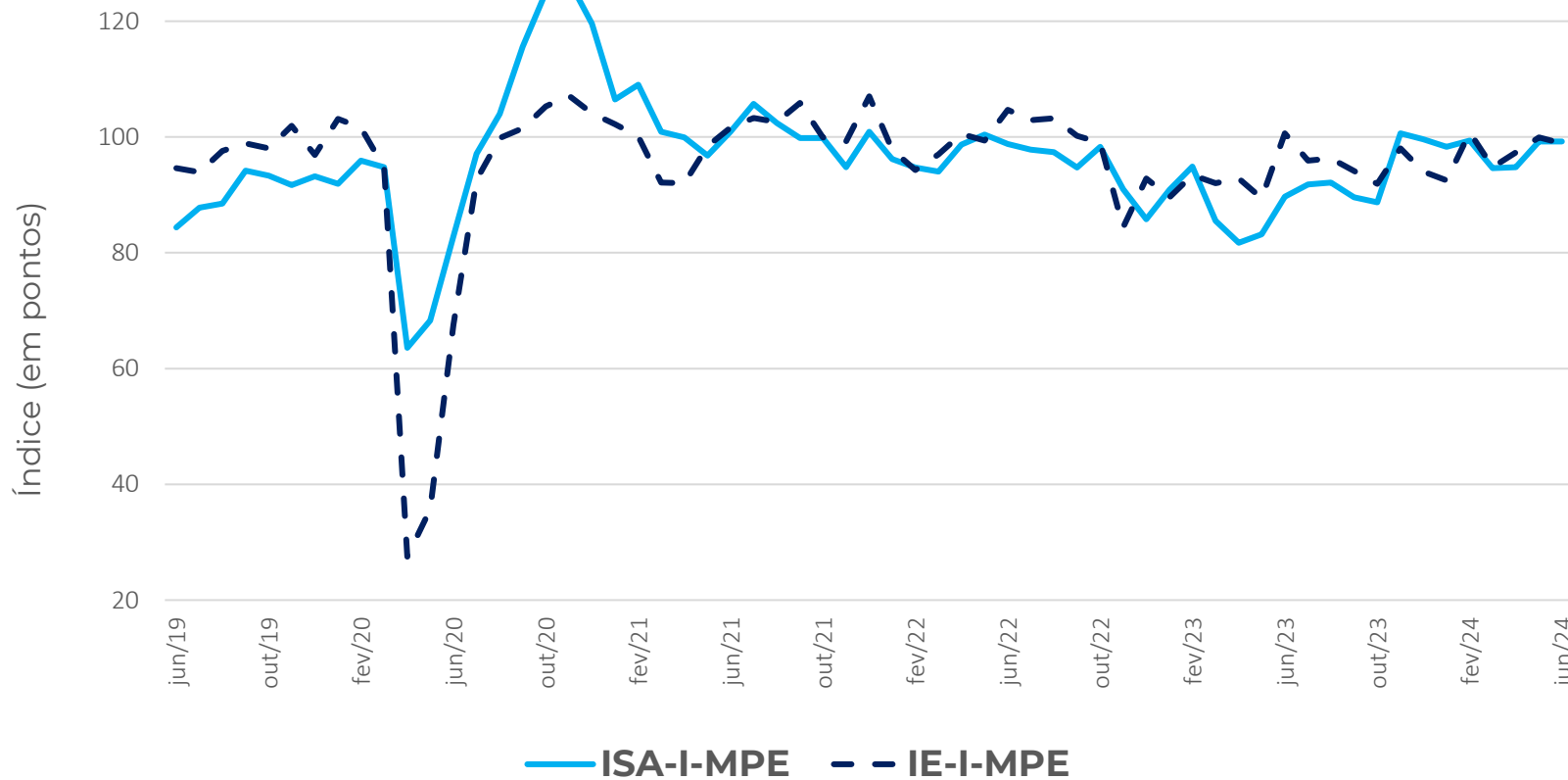

Jun/24
99,2
Jun/24
98,9

Indústria: Resultado por Região e variação mensal

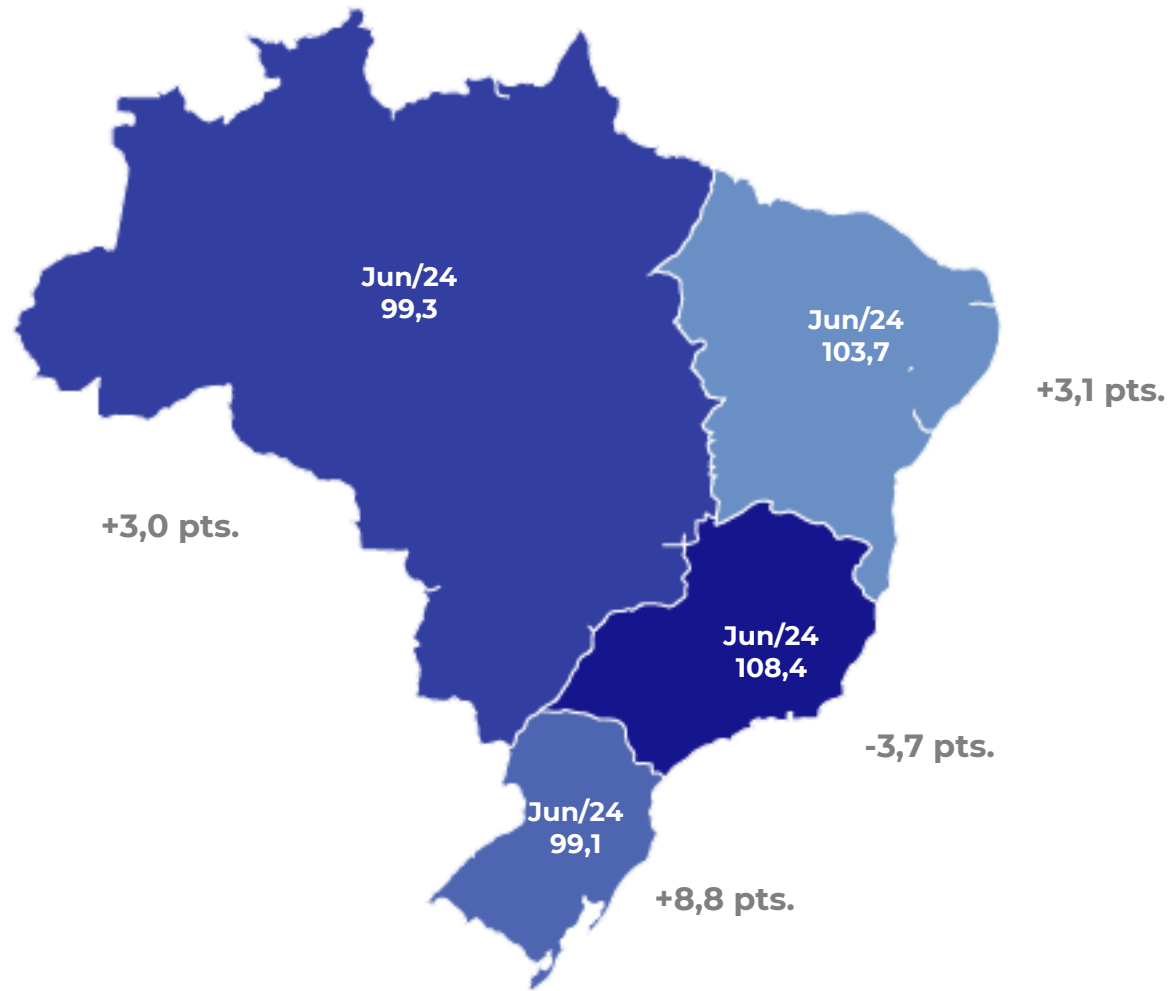

O destaque positivo na Indústria foi o forte avanço da confiança no *Sul*, se recuperando da queda do mês anterior. O destaque negativo foi o recuo da confiança no Sudeste.

Variação mensal em pontos: ICI-MPE x ICI-Geral

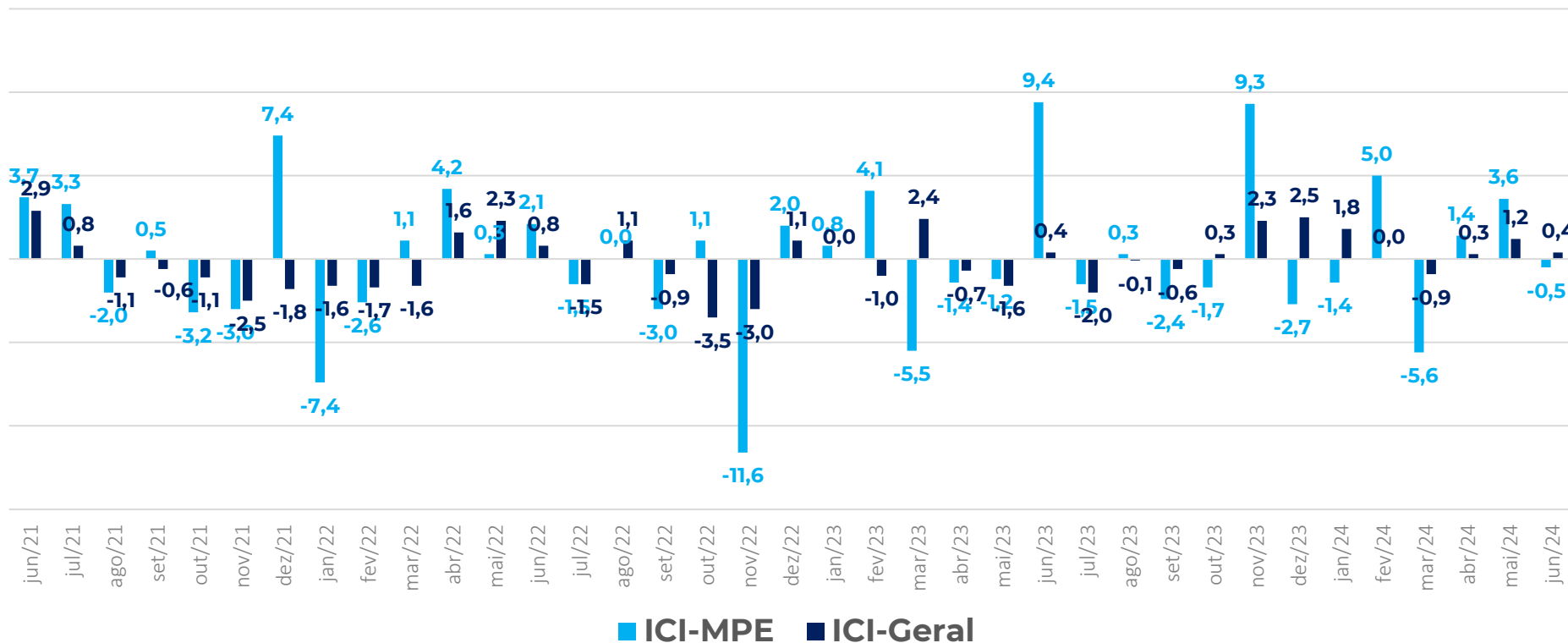

Em junho, o ICI-MPE recuou em 0,5 pt., enquanto o ICI-Geral subiu modestamente em 0,4 ponto.

ACESSO À CRÉDITO

Junho 2024

Resultados: Crédito, Comércio (%)



Como você avalia o grau de exigência para acesso ao crédito por sua empresa no momento?

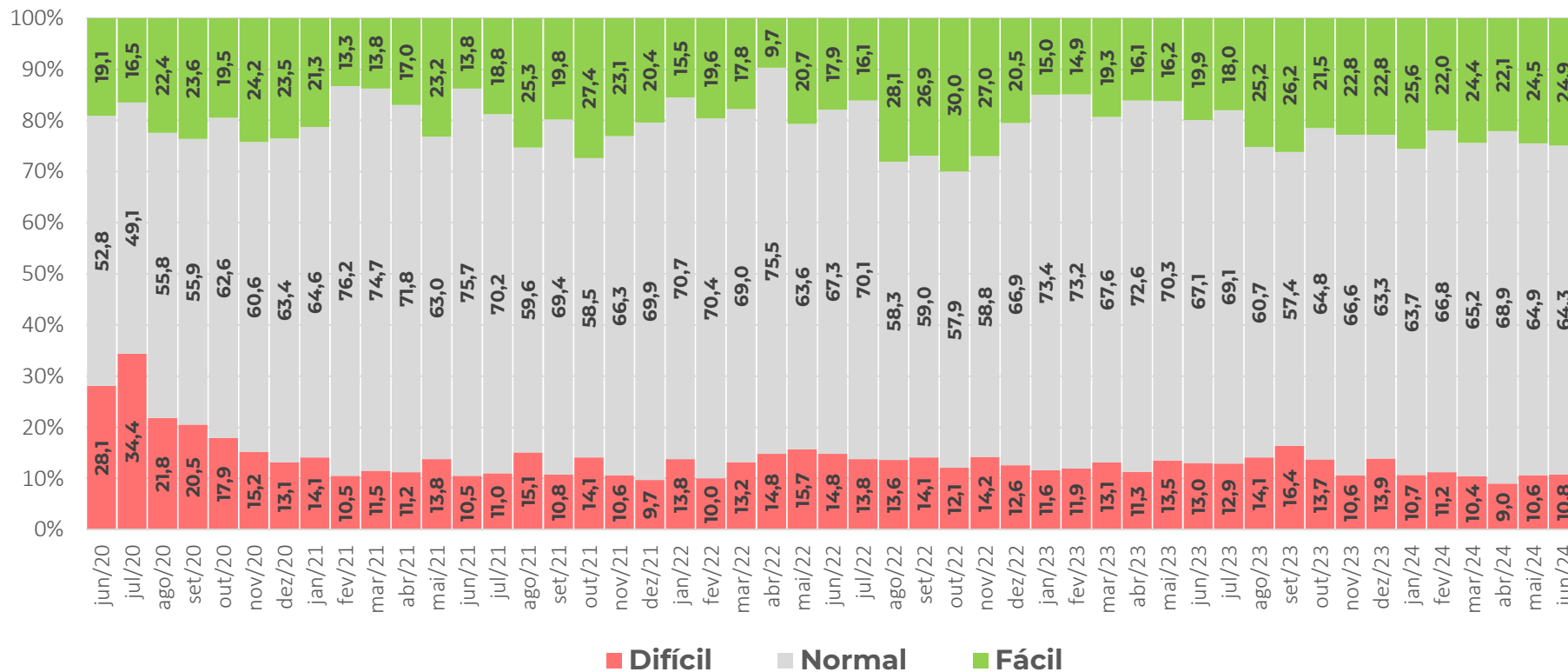

A proporção de empresas do Comércio que consideram que está **fácil** obter crédito aumentou em relação ao mês passado.

Resultados: Crédito, Serviços (%)



Como você avalia o grau de exigência para acesso ao crédito por sua empresa no momento?

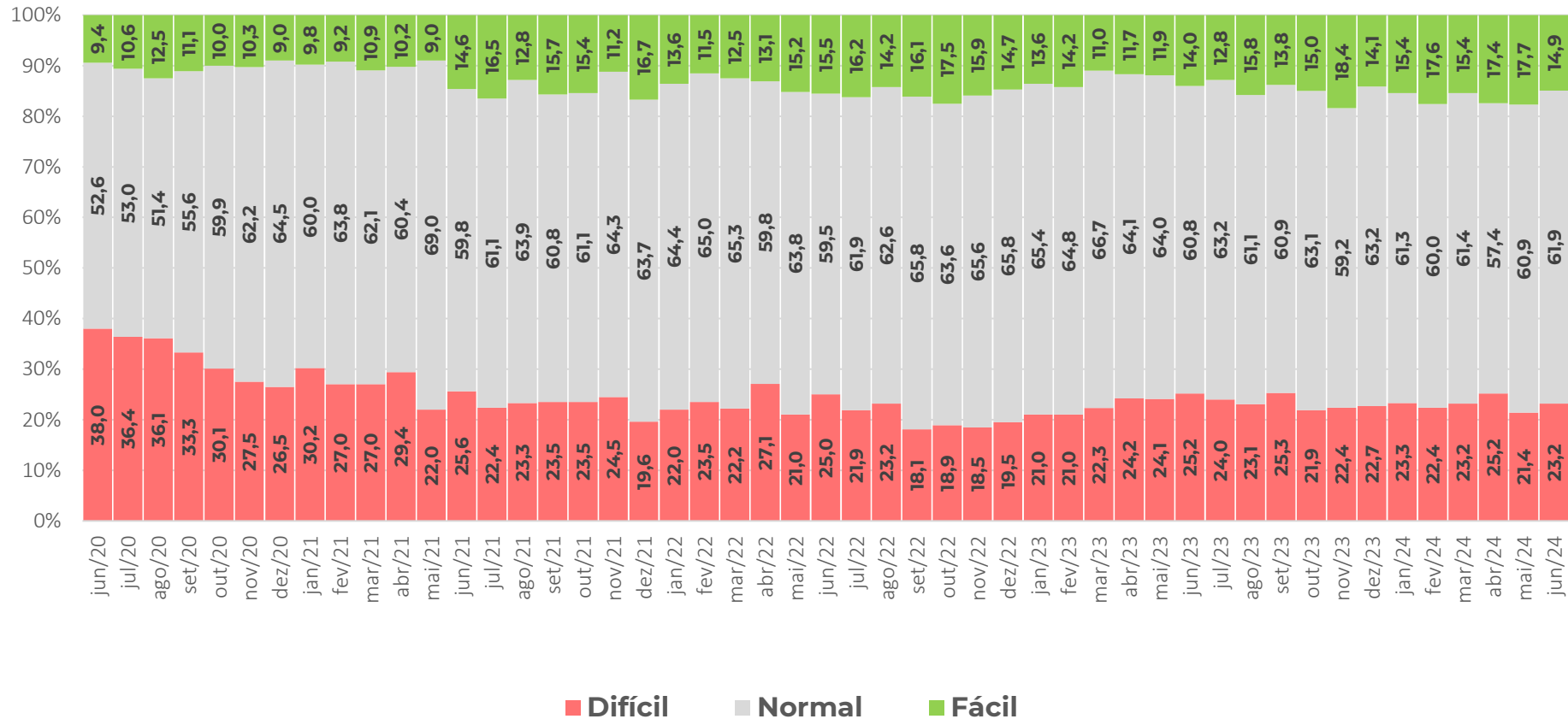

A proporção de empresas de Serviços que consideram que está **fácil** obter crédito recuou em relação ao mês passado.

Resultados: Crédito, Indústria (%)



O Grau de exigência para a concessão ou renovação de empréstimos bancários no momento está?

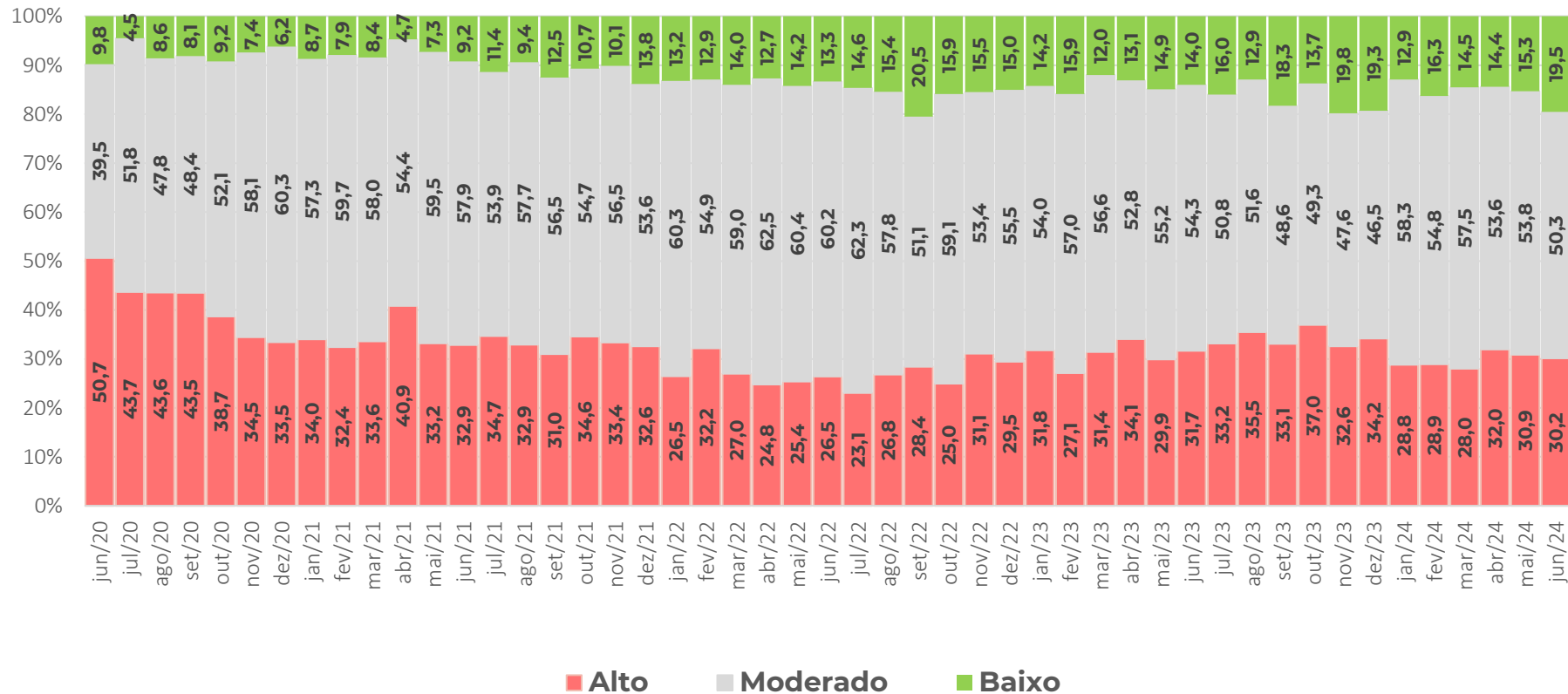

Em junho, a proporção de empresas da Indústria que percebe o grau de exigência como **baixo** teve grande aumento em relação ao mês anterior.

Resultados: Crédito (em pontos)

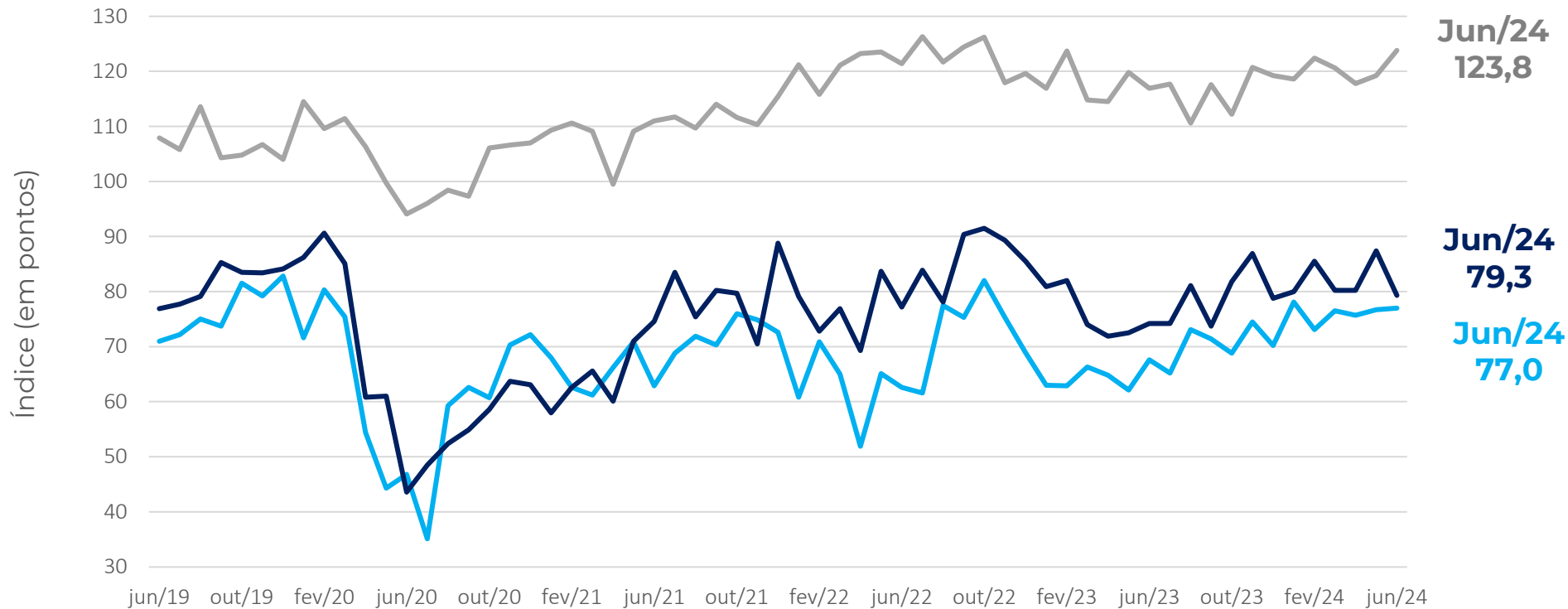
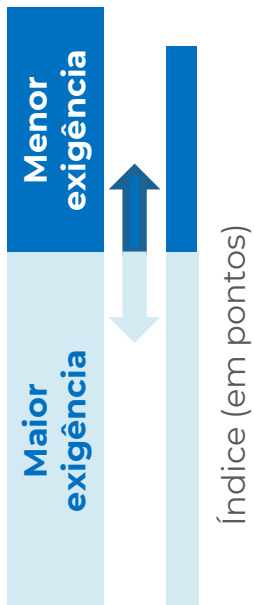

COMÉRCIO - MPE
SERVIÇOS - MPE
INDÚSTRIA - MPE

Nota: a composição do indicador é (100 + resposta favorável – desfavorável), a partir dos dados padronizados, com a média de jun2010 a 2015. O ajuste sazonal é feito em cada série específica. Então, não é possível calcular a partir das parcelas brutas de forma direta.

Resultados: Crédito (em pontos)

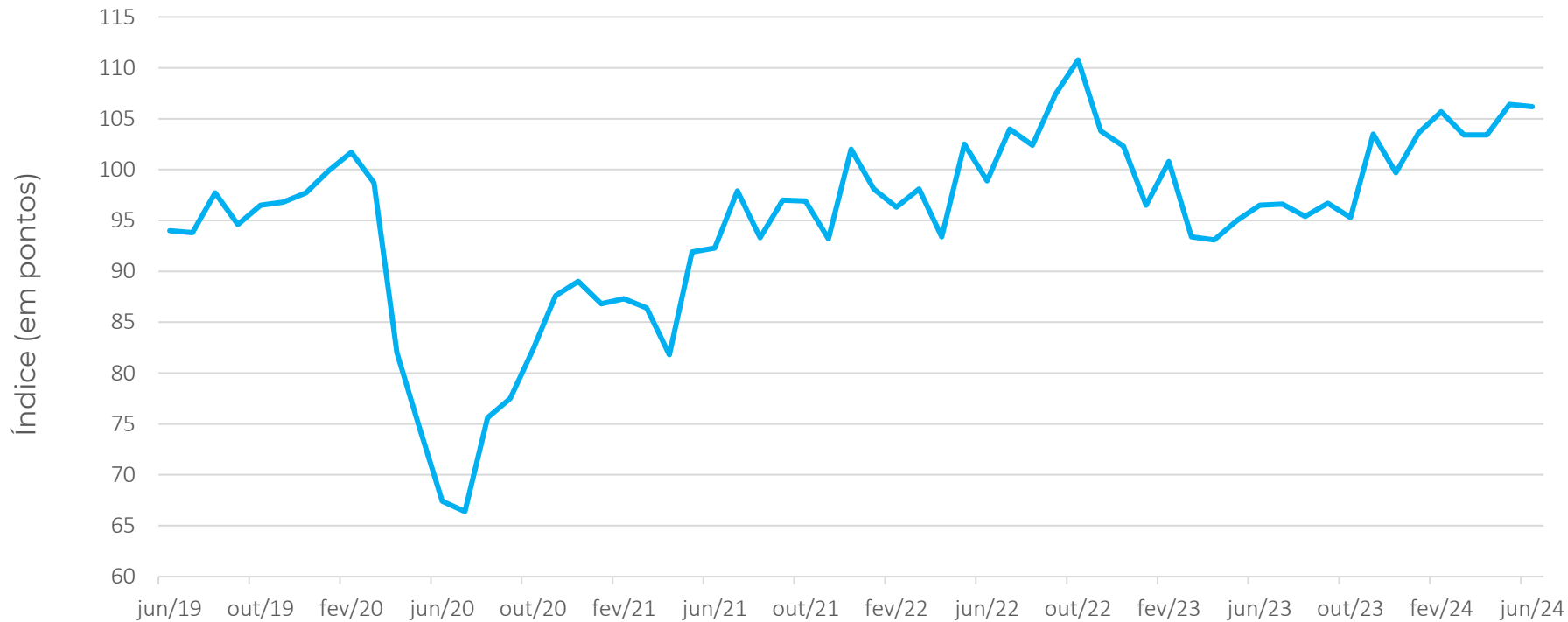
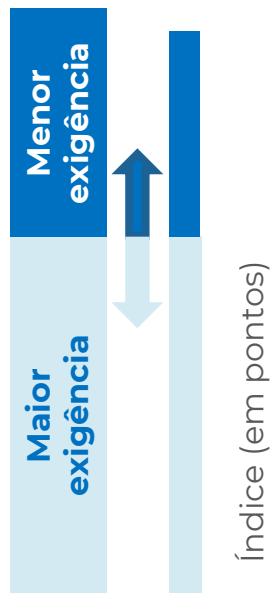

Jun/24
106,2

AGREGADO - MPE

Nota: a composição do indicador é $(100 + \text{resposta favorável} - \text{desfavorável})$, a partir dos dados padronizados, com a média de jun2010 a 2015. O ajuste sazonal é feito em cada série específica. Então, não é possível calcular a partir das parcelas brutas de forma direta.

EMPREGO PREVISTO

Junho 2024

Resultados: Emprego Previsto, Comércio (%)



Como evoluirá o número de pessoas empregadas por sua empresa nos próximos três meses?

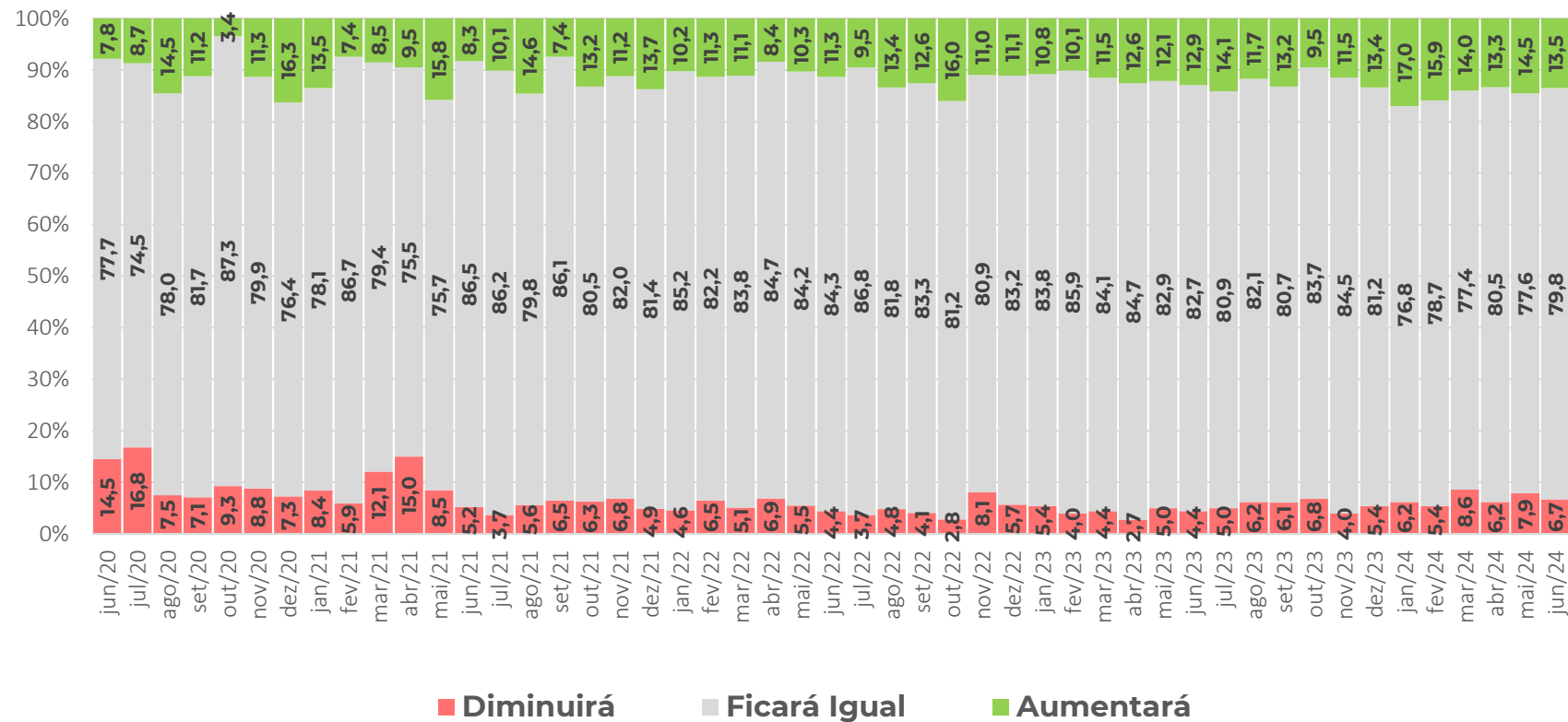

Em junho, a parcela das empresas do Comércio que acredita que as contratações **aumentarão** recuou em 1,0 pt.

Resultados: Emprego Previsto, Serviços (%)



Como evoluirá o número de pessoas empregadas por sua empresa nos próximos três meses?

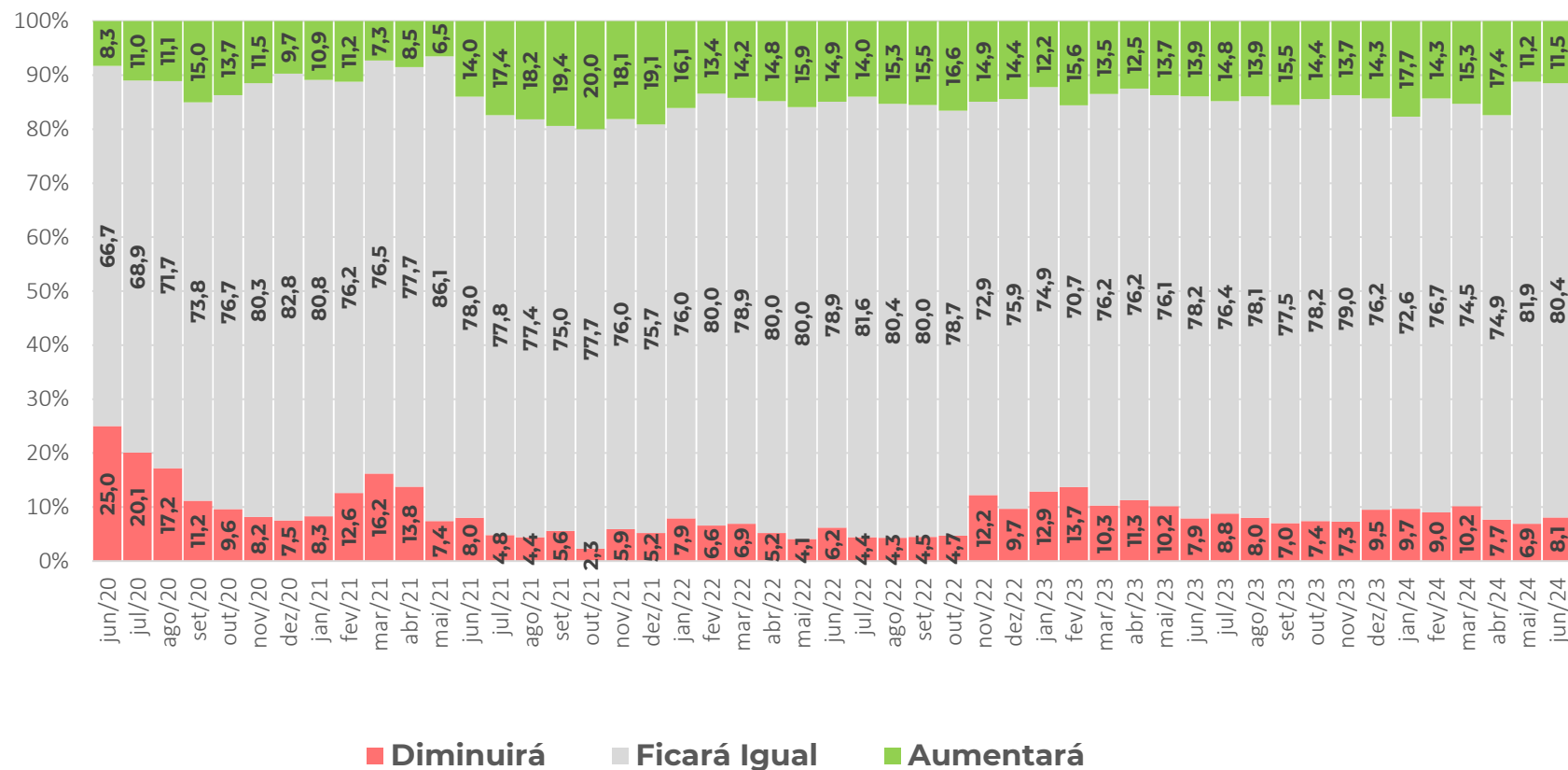

A parcela de empresas de Serviços que acredita que o número de pessoas empregadas **aumentará** aumentou levemente.

Resultados: Emprego Previsto, Indústria (%)



Pessoal ocupado previsto para o trimestre seguinte, comparado com o do trimestre anterior:

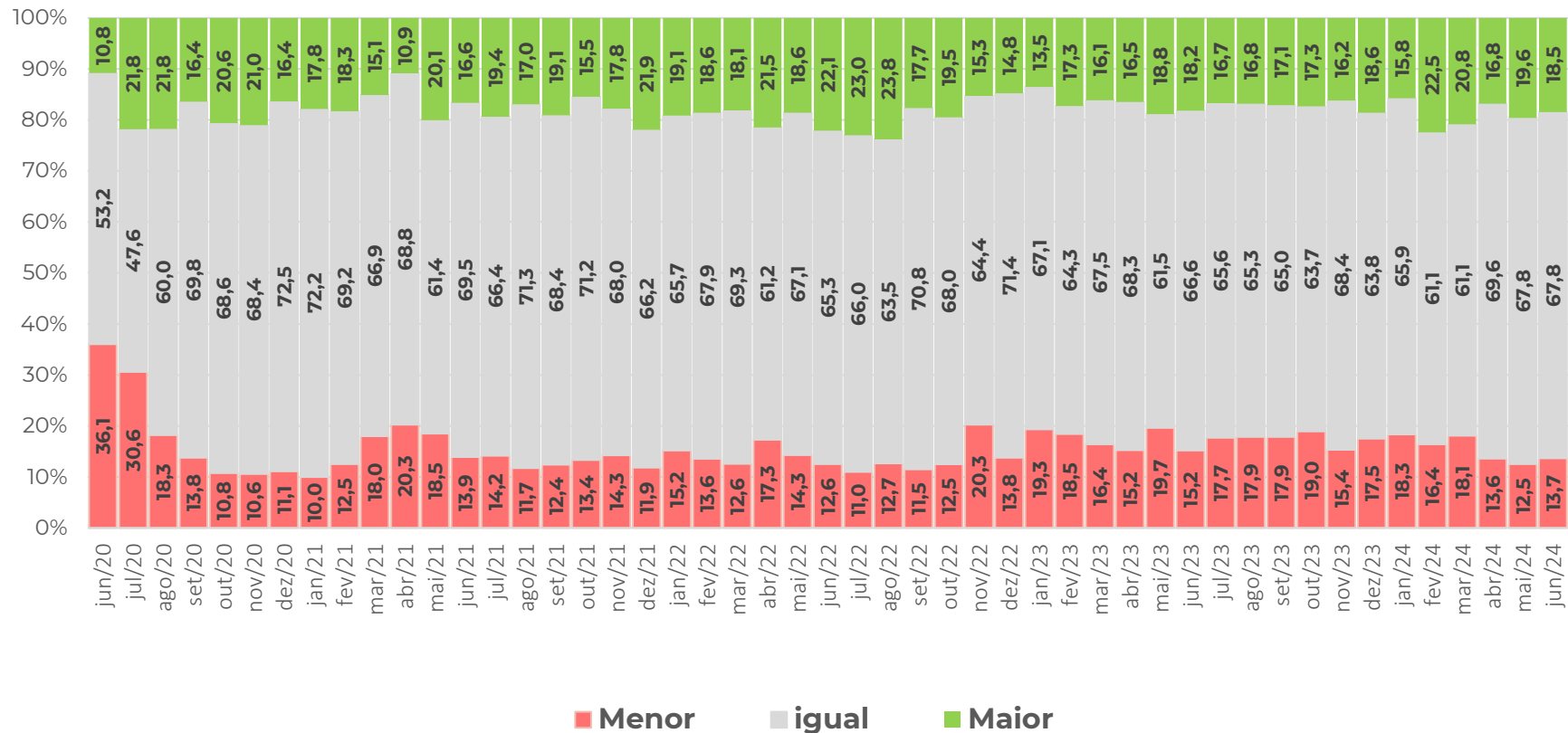

A previsão de que o emprego será **maior** na Indústria voltou a recuar em junho.

Resultados: Emprego Previsto (em pontos)

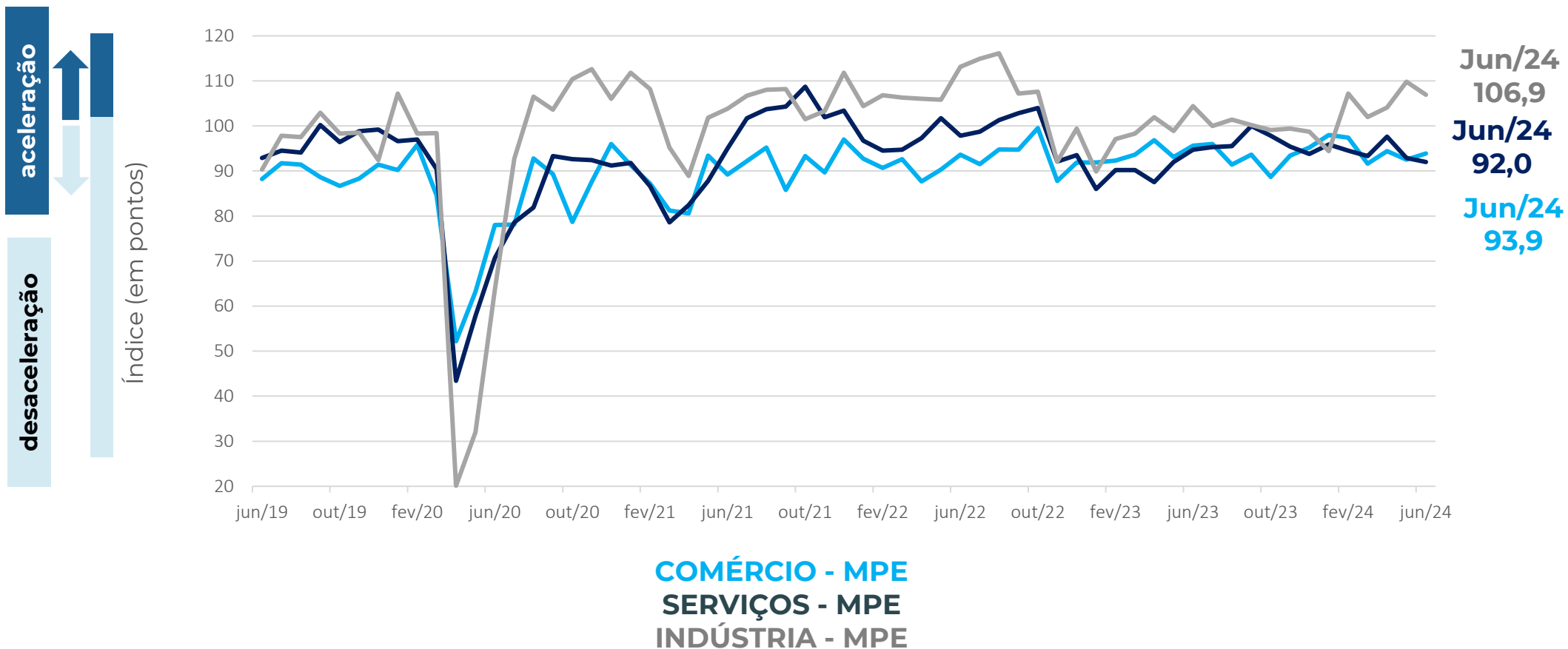

Nota: a composição do indicador é (100 + resposta favorável – desfavorável), a partir dos dados padronizados, com a média de jun2010 a 2015. O ajuste sazonal é feito em cada série específica. Então, não é possível calcular a partir das parcelas brutas de forma direta.

Resultados: Emprego Previsto (em pontos)

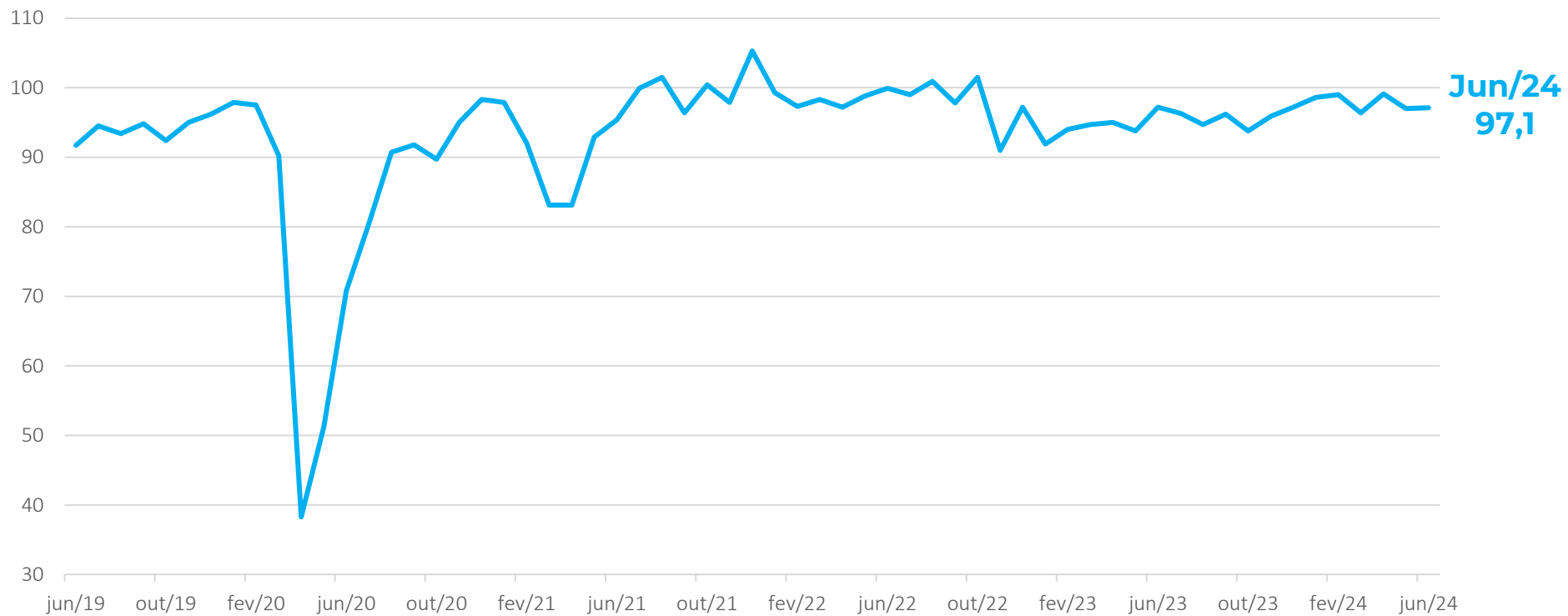
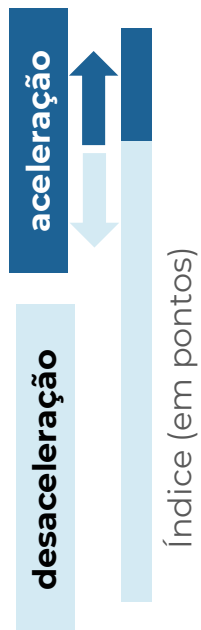

AGREGADO - MPE

Nota: a composição do indicador é (100 + resposta favorável – desfavorável), a partir dos dados padronizados, com a média de jun2010 a 2015. O ajuste sazonal é feito em cada série específica. Então, não é possível calcular a partir das parcelas brutas de forma direta.

Realização

A pesquisa **Sondagem Econômica MPE** é um produto da **Unidade de Gestão Estratégica e Inteligência** do Sebrae Nacional, com apoio da **Fundação Getulio Vargas**.

Equipe UGE

Marco Aurélio Bedê marco.bede@sebrae.com.br

Dênis Nunes denis.pedro@sebrae.com.br

Equipe FGV

Luiz Gustavo Medeiros Barbosa

Aloisio Campelo Junior

Viviane Seda Bittencourt

Marcel Levi

Patricia Meziat Pina

Anna Carolina Gouveia

Ique Lavatori

Raphael Vianna

Carlos André Vieira

