









Negócios	Suporte Empresarial, Desenvolvimento Econômico, Educação Empreendedora						
Direcionadores	Promover impacto econômico em pequenos negócios, por meio de relacionamentos profundos e contínuos		Ser protagonista na organização de territórios para melhoria do ambiente de negócio e das vocações produtivas			Ampliar a educação empreendedora como diferencial de transformação da sociedade	Liderar disseminação de dados, conhecimento e inteligência de mercado sobre pequenos negócios
Objetivos Estratégicos	 Implantar e ampliar modelo de atendimento e relacionamento à MPE que seja recorrente e aprofundado	 Inserir e ampliar a atuação digital dos pequenos negócios	 Apoiar a implantação de políticas de liberdade econômica e desburocratização, regularização fundiária, atração de investimentos e do marco legal de inovação	 Fomentar iniciativas de valorização das vocações produtivas regionais, dos arranjos produtivos locais e das economias portadoras de futuro	 Promover ações de desenvolvimento econômico e jornadas de inovação nos municípios	 Formar liderança empreendedora para gerar impacto positivo na sociedade	 Ser um observatório de tendências e inteligência de dados
Habilitadores	<ul style="list-style-type: none"> Hub de soluções que gere agilidade, customização e inovação para os clientes e parceiros do Sebrae Minas; Estratégia, processos e ferramentas de relacionamento com foco na experiência do cliente; Canais e produtos digitais de atendimento integrados, inovadores e potencializados. <ul style="list-style-type: none"> Princípios e compromissos de ESG e integridade incorporados na gestão diária do Sebrae Minas. Rede de Atendimento Aqui tem Sebrae como hub de conexão entre o território e o Sebrae Minas; Planejamento integrado e flexível com desdobramento tático/operacional efetivo da estratégia; Pessoas com competências, alinhadas e mobilizadas a favor de uma cultura de inovação, dados e resultados; <ul style="list-style-type: none"> Excelência operacional: processos e sistemas efetivamente mais ágeis, simplificados e integrados; Marketing e comunicação como potencializadores da geração de valor; Estrutura organizacional adaptada aos novos desafios; Gestão do futuro e inovação como core da evolução do negócio. 						

UINE

UNIDADE DE
INTELIGÊNCIA
ESTRATÉGICA



O Programa ESTADUAL DE Inteligência Competitiva e de Mercado incentiva o Uso de Dados e Informações de Mercado, dados de Consumo, dados de Clientes, Padrões Tendências e Pesquisas, fortalecendo a Capacidade Analítica tanto dos Empreendedores e como o Sebrae Minas para tomada de Decisões estratégicas

LINHAS DE ATUAÇÃO)

1. Mais Negócios e Parceiros tomando Decisões com Base em Dados, Conhecimento e Inteligência de Mercado
2. Sebrae tomando mais decisões com base em dados
3. Mais Inteligência sobre os Pequenos Negócios disponível para Sociedade - (de FORMA ANÁLOGA , É NOS TORNARMOS uma fonte de dados semelhante ao IBGE), para o assunto dos PEQ. NEGOCIOS

UINE

UNIDADE DE
INTELIGÊNCIA
ESTRATÉGICA

Painéis/Pesquisas 2024

Inteligência SEBRAE

Ambiente Favorável aos Negócios p/ Empreender e Investir



SEBRAE



ISON

ÍNDICE SEBRAE DE CONFIANÇA DOS PEQUENOS NEGÓCIOS



PLANO DE TRABALHO

DIFERENTES FACES DO EMPREENDEDORISMO MINEIRO

ETAPA PILOTO

DEZEMBRO DE 2023

Avaliação de impacto



Inteligência SEBRAE

SEBRAE

Inteligência Competitiva MG



Ambiente Favorável aos Negócios p/ Empreender e Investir

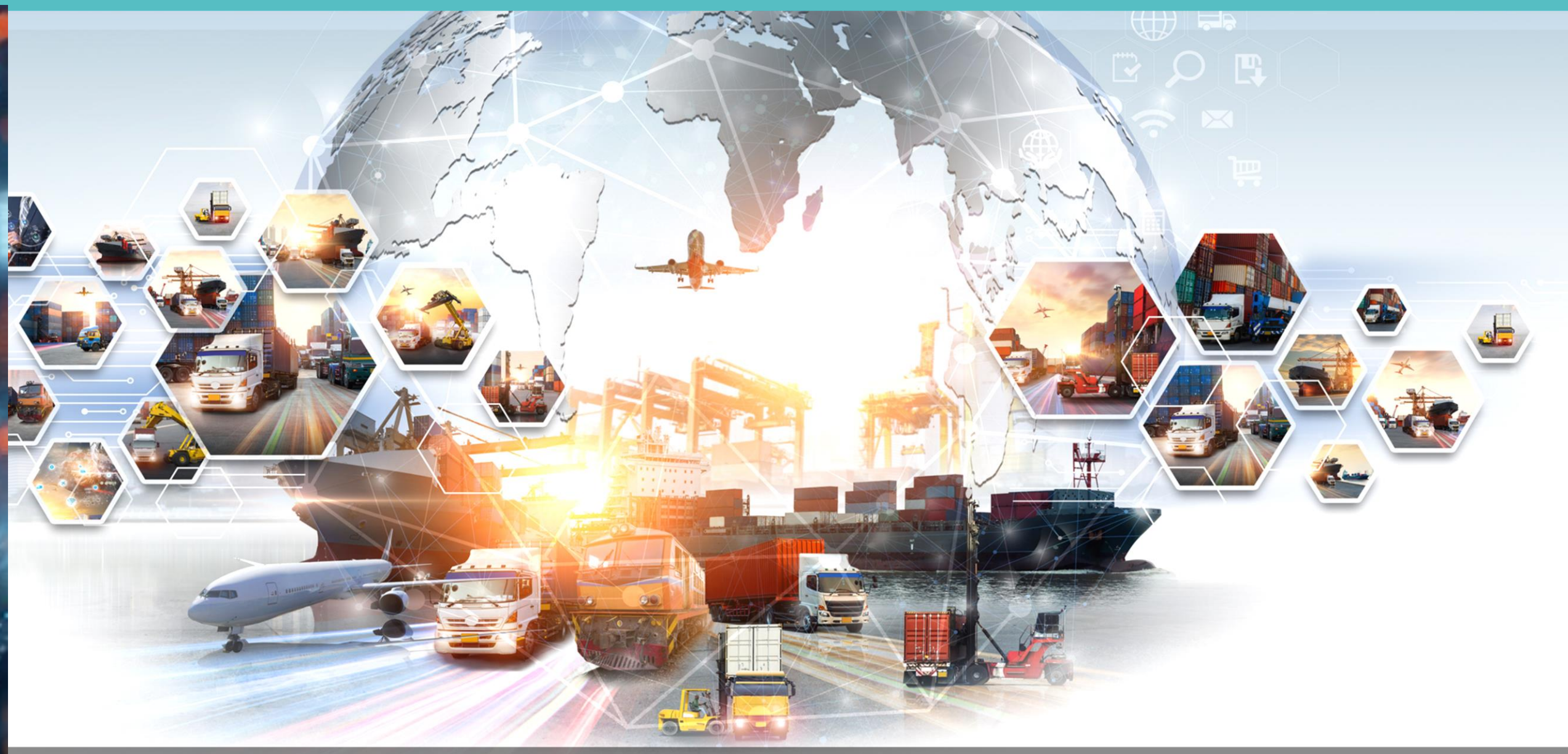

Objetivo

Realizar o mapeamento e a disseminação de informações acerca do ambiente de negócios atual de cada um dos 853 municípios, com o intuito de identificar territórios que apresentem fatores propícios ao empreendedorismo e fortalecimento empresarial, impulsionando dessa forma o desenvolvimento econômico local.

➤ Quais são as **condições adequadas** para fortalecimento dos negócios?

➤ Quais são os **fatores externos** que podem **impactar as decisões e o modo de gerir** uma atividade empresarial?

➤ Como estimular a melhoria do ambiente?

➤ Quais são os fatores que influenciam as decisões sobre atração de investimentos e retenção de riquezas?

POLÍTICAS PÚBLICAS FAVORÁVEIS

Lei da Liberdade Econômica
Minas Livre Para Crescer

AÇÕES DE DESBUROCRATIZAÇÃO

Sala Mineira do Empreendedor
RedeSIM Integrada / RedeSIM + Livre

FOMENTO AO EMPREENDEDORISMO

Educação Empreendedora
Compras Governamentais

GOVERNANÇA INSTITUÍDA

Lideranças fortes e engajadas
Ecossistema de Inovação
Entidades produtivas

Consórcios Públicos
Plano Diretor
Plano de Desenvolvimento

CONDIÇÕES ECONÔMICAS E INFRAESTRUTURAS

ISDEL
Ecossistema de Inovação
Concentração de Atividades
Empresas âncoras

Saúde
Educação
Transporte

PROPOSTA DE SELEÇÃO DE VARIÁVEIS

Ambiente Empresarial

Arranjos Produtivos Locais
Ecossistema Local de Inovação
Empregados por setor
Emprego por empresa
Empresas Âncoras
Empresas por porte (Micro, Pequena, Média e Grande)
Índice de Cidades Sustentáveis
Massa salarial
Massa salarial por empresa
QL - Concentração Local
Quantidade de MEI
Roteiros turísticos (avaliar)
Salário Médio
Total de empregados
Total de empresas ativas

Ambiente Infraestrutural

Aeródromos
Conectividade (quantidade de acesso banda larga fixa e móvel)
Infraestrutura financeira (bancos, cooperativas de crédito)
Instituições de Ensino Básico
Instituições de Ensino Superior
Instituições de Ensino Técnico
Malha rodoviária/ferroviária

Ambiente Institucional / Regulatório

Ações de Desburocratização (avaliar)
Cidades com Plano Diretor
Cidades com Plano Municipal de Desenvolvimento
Consórcios Públicos
Distrito Industrial
Municípios com Rede Aqui Tem Sebrae
Municípios com RedeSIM Integrada
Sala Mineira do Empreendedor
Municípios com decreto LBE assinado

Ambiente de Saúde e Educação

Quantidade de estabelecimentos hospitalares
Quantidade de leitos hospitalares
Quantidade de profissionais de saúde (médicos/enfermeiros)
Educação Empreendedora - Nº de Escolas
Educação Empreendedora - Qtd de Alunos
Matricular ensino básico
Matrículas ensino superior por área de ensino
Matrículas ensino superior por gênero e grau acadêmico
Matrículas ensino técnico
Municípios com NEJ
IDEB
Nota Média Enem

Ambiente Econômico

Arrecadação de Impostos
Compras Governamentais - % de MPE
Compras Governamentais - % de MPE Locais
Compras Governamentais - Valor total de Compras
Fluxo de comércio per capita
Gasto energético
Índice de Complexidade Econômica
ISDEL Índice Sebrae de Desenvolvimento Econômico Local
Potencial de consumo (rural e urbano)
Principais destinos das exportações
Principais produtos exportados
Principais produtos importados
Produto Interno Bruto
Produto Interno Bruto Per Capita
Total de exportações (Valor)
Total de importações (Valor)
Valor adicionado bruto por setor
Valor disponível para crédito

Ambiente Sociodemográfico

IDHM
Mortalidade infantil
Percentual da população abastecida com água, energia e saneamento
Percentual da população classificada como de baixa renda
População por faixa de renda
População por sexo
População total
Razão de dependência
Razão de precariedade do trabalho
Segurança alimentar

UINE

UNIDADE DE
INTELIGÊNCIA
ESTRATÉGICA

Painéis/Pesquisas 2024

Inteligência SEBRAE

Ambiente Favorável aos Negócios p/ Empreender e Investir



SEBRAE



ISCON

ÍNDICE SEBRAE DE CONFIANÇA DOS PEQUENOS NEGÓCIOS



PLANO DE TRABALHO

DIFERENTES FACES DO EMPREENDEDORISMO MINEIRO

ETAPA PILOTO

DEZEMBRO DE 2023

Avaliação de impacto



Inteligência SEBRAE

SEBRAE

Inteligência Competitiva MG



