

# QUANTITATIVO DE PESCADORES NA AGÊNCIA METROPOLITANA

FEVEREIRO - 2024

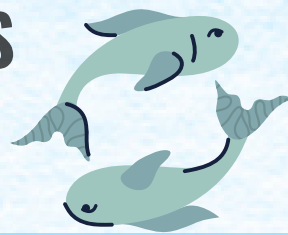

## QUANTITATIVO DE REGISTROS DE PESCADORES, NA AGÊNCIA METROPOLITANA.

VARIÁVEL	PESCADORES ARTESANAIS	PESCADORES INDÚSTRIAS	TOTAL DE PESCADORES
QUANTIDADE	1.260	25	1.285
PERCENTUAL	98,05%	1,95%	100,00%

## RANKING DE MUNICÍPIOS COM MAIOR QUANTIDADE DE PESCADORES ARTESANAIS, NA AGÊNCIA METROPOLITANA.



MUNICÍPIOS	QUANTIDADE	PERCENTUAL
BELÉM	1.067	84,68%
ANANINDEUA	153	12,14%
MARITUBA	15	1,19%
BENEVIDES	14	1,11%
SANTA BÁRBARA DO PARÁ	11	0,87%

## QUANTITATIVO DE PESCADORES, POR GÊNERO, NA AGÊNCIA METROPOLITANA.

GÊNERO	AGÊNCIA METROPOLITANA		BELÉM	
	Nº	%	Nº	%
MASCULINO	544	42,33%	475	43,58%
FEMININO	741	57,67%	615	56,42%
TOTAL	1.285	100,00%	1.090	100,00%

Fonte: Ministério da Pesca e Aquicultura, 20 de Fevereiro de 2024

Unidade de Gestão Estratégica - UGE

Link de Acesso: [Painel Unificado do Registro Geral da Atividade Pesqueira](https://www.gov.br/pesca-e-aquicultura) — Ministério da Pesca e Aquicultura ([www.gov.br](https://www.gov.br))

