

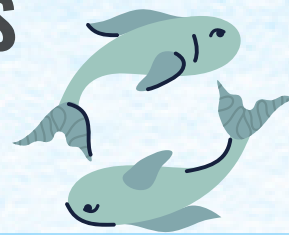



QUANTITATIVO DE PESCADORES NA AGÊNCIA CARAJÁS I FEVEREIRO - 2024



QUANTITATIVO DE REGISTROS DE PESCADORES, NA AGÊNCIA CARAJÁS I.

VARIÁVEL	PESCADORES ARTESANAIS	PESCADORES INDÚSTRIAS	TOTAL DE PESCADORES
QUANTIDADE	15.198	1	15.199
PERCENTUAL	99,99%	0,01	100,00%

RANKING DE MUNICÍPIOS COM MAIOR QUANTIDADE DE PESCADORES ARTESANAIS, NA AGÊNCIA CARAJÁS I.

MUNICÍPIOS	QUANTIDADE	PERCENTUAL
 TUCURUÍ	6.325	41,62%
BREU BRANCO	3.591	23,63%
JACUNDÁ	1.523	10,02%
NOVO REPARTIMENTO	945	6,22%
GOIANÉSIA DO PARÁ	555	3,65%

QUANTITATIVO DE PESCADORES, POR GÊNERO, NA AGÊNCIA CARAJÁS I.

GÊNERO	AGÊNCIA CARAJÁS I		TUCURUÍ	
	Nº	%	Nº	%
MASCULINO	6.611	43,50%	2.592	40,97%
FEMININO	8.588	56,50%	3.734	59,03%
TOTAL	15.199	100,00%	6.326	100,00%

Fonte: Ministério da Pesca e Aquicultura, 20 de Fevereiro de 2024

Unidade de Gestão Estratégica - UGE

Link de Acesso: [Painel Unificado do Registro Geral da Atividade Pesqueira](https://www.gov.br/pesca-e-aquicultura) — Ministério da Pesca e Aquicultura (www.gov.br)

