

EM MÉDIA, AS MULHERES BRASILEIRAS RECEBEM MENOS APOIO PARA A GESTÃO DE PEQUENAS EMPRESAS.

No ES as mulheres recebem mais apoio do que na média nacional.

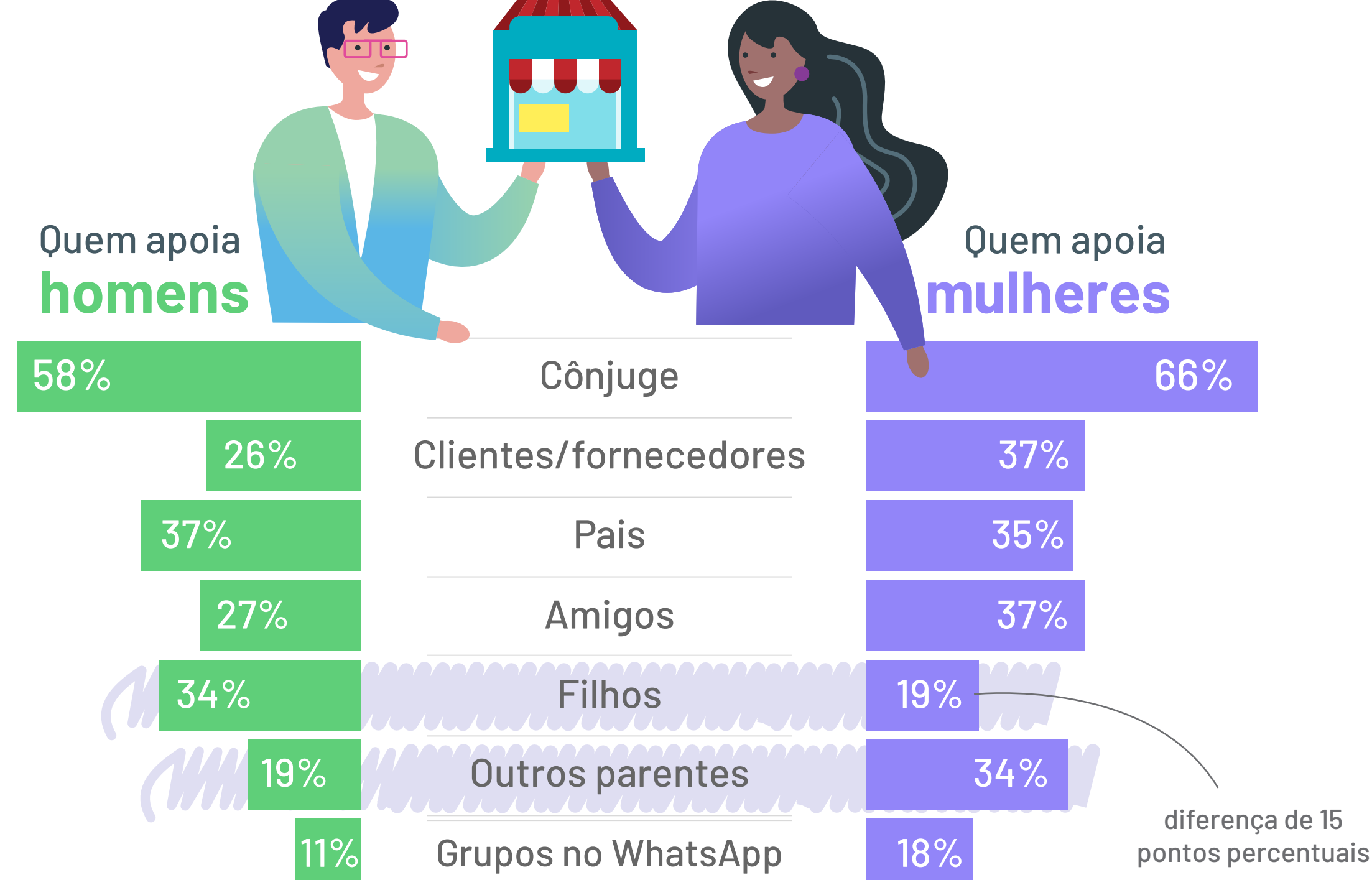

EMPREENDEDORAS DO ES GASTAM O DOBRO DE TEMPO GASTO PELOS HOMENS COM QUESTÕES DOMÉSTICAS.

Período médio destinado a cuidar de outras pessoas ultrapassa 3 horas diárias pelas mulheres no Espírito Santo.

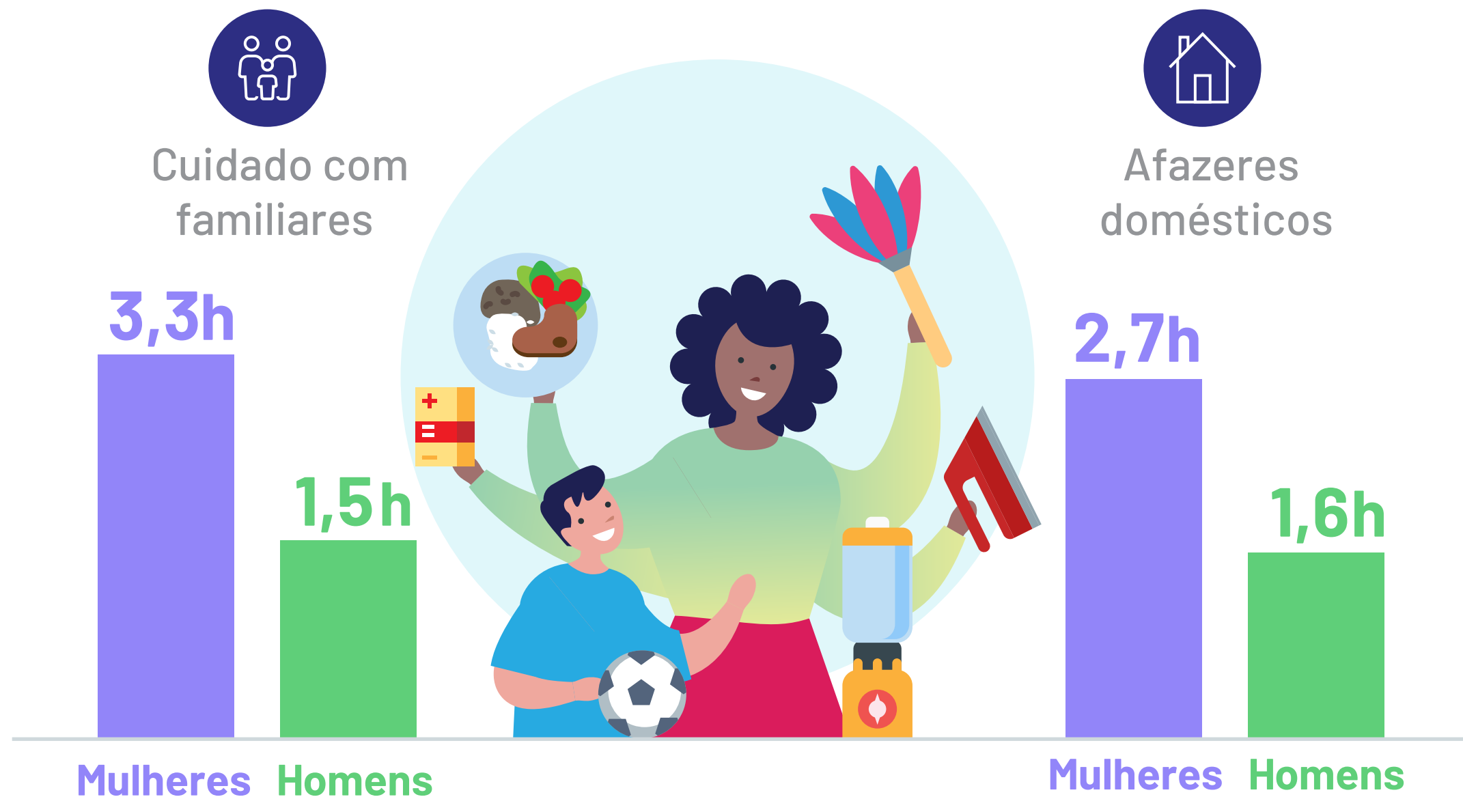

NO ES, 39% DAS MULHERES DONAS DE NEGÓCIOS VIRAM OU SOBERAM DE ALGUÉM QUE PASSOU POR PRECONCEITO POR SER MULHER



Mulheres empreendedoras tendem a se sentir mais sobrecarregadas devido à dupla jornada, e também abrem mão de cuidados de si e da empresa para cuidar de outras pessoas, se comparadas aos homens.

Já se sentiu sobrecarregado(a) por ter de cuidar da empresa, dos filhos ou crianças ou idosos ou parentes ao mesmo tempo?

Já teve que deixar de fazer algo para si ou para a empresa para cuidar dos filhos ou crianças ou idosos ou parentes?

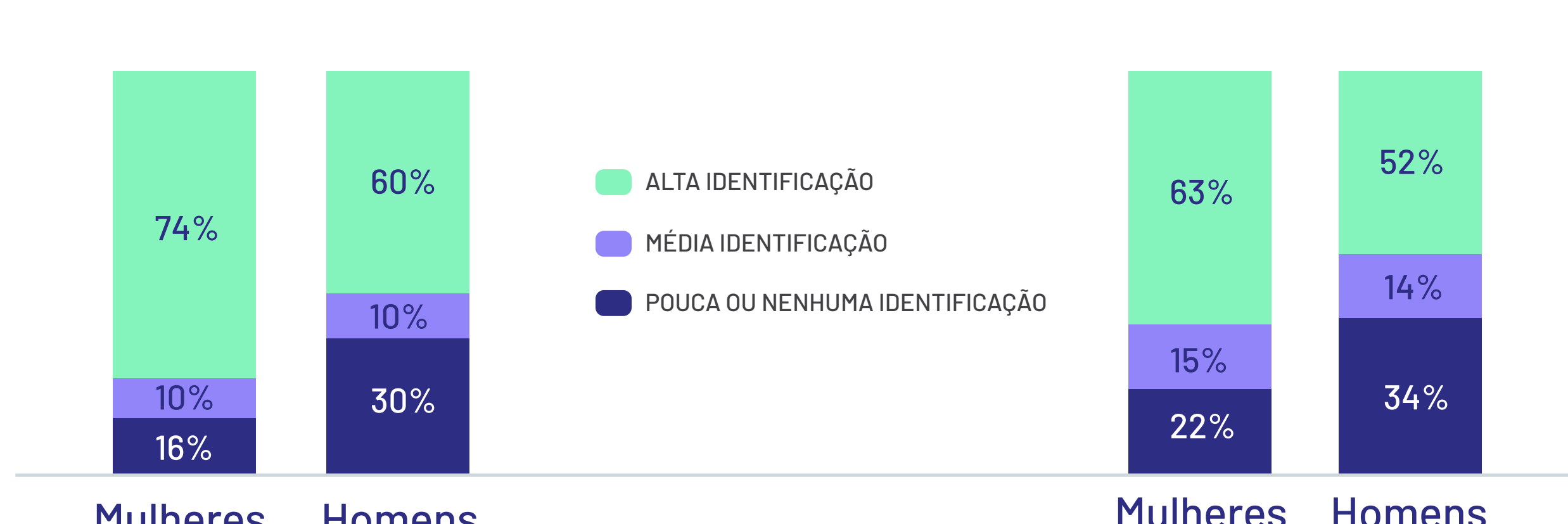

60% DAS EMPREENDEDORAS DO ES FORAM AUXILIADAS PELO SEBRAE NO INÍCIO DOS SEUS NEGÓCIOS

No Brasil, cerca de 40% das empreendedoras foram apoiadas pelo Sebrae

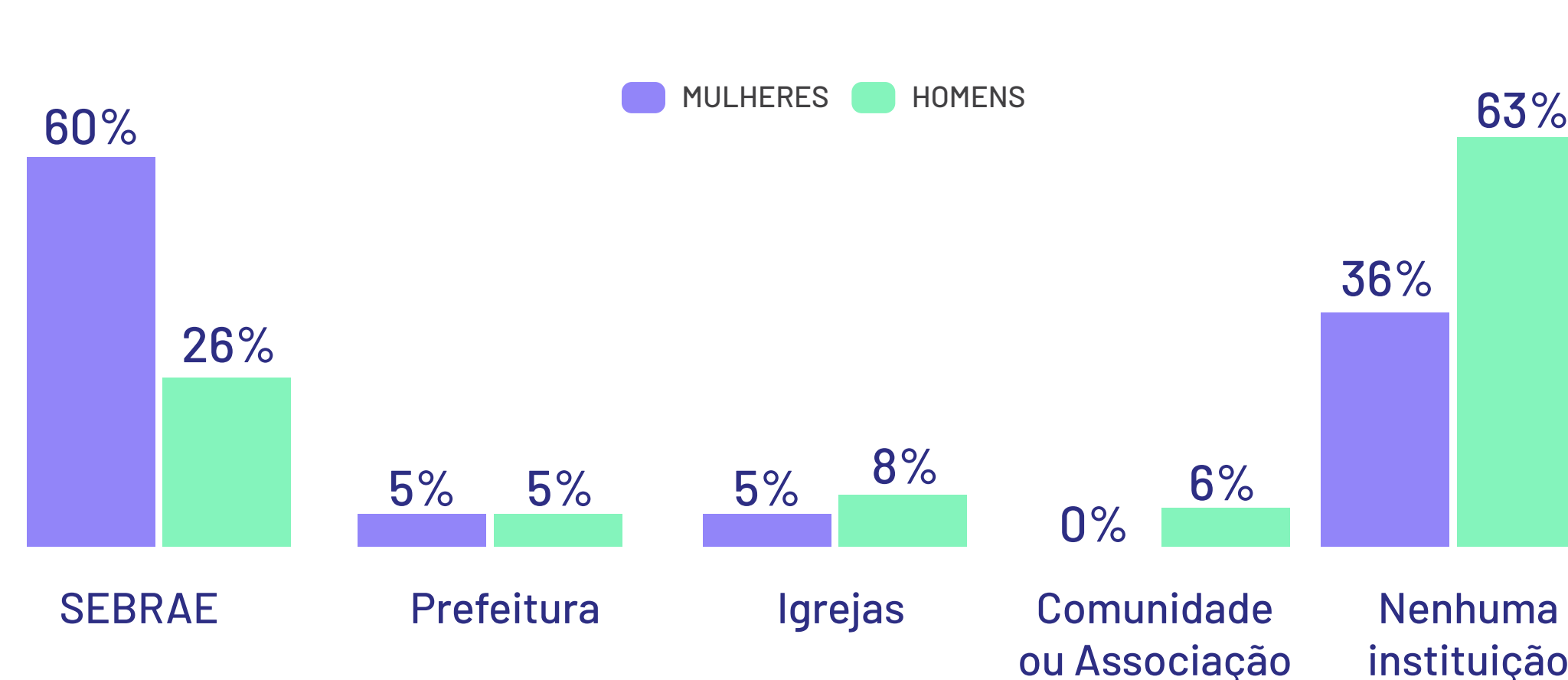

Fonte:

Dados da pesquisa "Característica dos Empreendedores: Empreendedorismo Feminino", realizada pelo Sebrae em parceria com a Meta - Pesquisa de Opinião. Entrevistas feitas com 6.942 empreendedores da base do Sebrae, entre 27 de julho de 2023 e 1o de setembro de 2023. Amostra do ES: 261 empreendedores.