

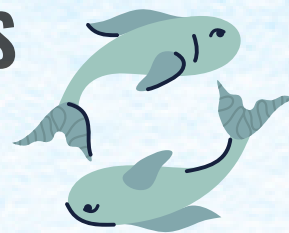

# QUANTITATIVO DE PESCADORES NO ESTADO DO PARÁ

FEVEREIRO - 2024



## QUANTITATIVO DE REGISTROS DE PESCADORES, NO ESTADO DO PARÁ

VARIÁVEL	PESCADORES ARTESANAIS	PESCADORES INDÚSTRIAS	TOTAL DE PESCADORES
QUANTIDADE	206.892	56	206.948
PERCENTUAL	99,97%	0,03%	100,00%

## RANKING DE MUNICÍPIOS COM MAIOR QUANTIDADE DE PESCADORES ARTESANAIS, NO ESTADO DO PARÁ.

MUNICÍPIOS	QUANTIDADE	PERCENTUAL
 CAMETÁ	30.599	14,79%
ABAETETTUBA	12.543	6,06%
SÃO SEBASTIÃO DA BOA VISTA	9.267	4,48%
BAIÃO	9.556	4,62%
MUANÁ	9.241	4,47%

OS 5 MUNICÍPIOS REPRESENTAM 34,41% DOS REGISTROS DE PESCADORES ARTESANAIS DO ESTADO.

## QUANTITATIVO DE PESCADORES, POR GÊNERO, NO ESTADO DO PARÁ.

GÊNERO	ESTADO DO PARÁ		CAMETÁ	
	Nº	%	Nº	%
MASCULINO	106.900	51,66%	15.861	51,84%
FEMININO	100.044	48,34%	14.737	48,16%
TOTAL	206.944*	100,00%	30.598	100,00%

\* A diferença de 4 pescadores totais em relação à primeira tabela se dá pela falta de informação de gênero na fonte (outros).

Fonte: Ministério da Pesca e Aquicultura, 20 de Fevereiro de 2024

Unidade de Gestão Estratégica - UGE

Link de Acesso: [Painel Unificado do Registro Geral da Atividade Pesqueira](https://www.gov.br/pesca-e-aquicultura/pt-br/assuntos/registro-geral-da-atividade-pesqueira) — Ministério da Pesca e Aquicultura ([www.gov.br](http://www.gov.br))

