

UGE  
TALKS

Fevereiro

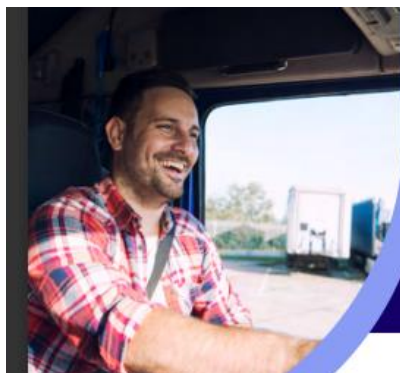

ESTUDO DESCRITIVO DO MEI COM DESTAQUE PARA

**MEI CAMINHONEIRO**

SEBRAE

**405.457**

**MEI Caminhoneiro\***

3,3% do Universo de MEI

\*com CNPJ ativo



Criação do MEI Caminhoneiro em 25 de fevereiro de 2022 pela Resolução CGSN nº 165: Altera a Resolução CGSN 140, **diferenciando** as ocupações entre **MEI convencional** e **MEI Caminhoneiro**.



## ATIVIDADES PERMITIDAS



### Transportador autônomo de carga (Municipal)

Código CNAE 4930-2/01

#### Descrição CNAE

Transporte rodoviário de carga, exceto produtos perigosos e mudanças, municipal.



### Transportador autônomo de carga intermunicipal, interestadual e internacional

Código CNAE 4930-2/02

#### Descrição CNAE

Transporte rodoviário de carga, exceto produtos perigosos e mudanças, intermunicipal, interestadual e internacional.



### Transportador autônomo de carga - Produtos perigosos

Código CNAE 4930-2/03

#### Descrição CNAE

Transporte rodoviário de produtos perigosos.



### Transportador autônomo de carga - Mudanças

Código CNAE 4930-2/04

#### Descrição CNAE

Transporte rodoviário de mudanças.



Ano	MEI Caminhoneiro	Crescimento
2013	23.492	-
2014	26.874	14,4%
2015	29.909	11,3%
2016	31.426	5,1%
2017	35.546	13,1%
2018	49.499	39,3%
2019	68.568	38,5%
2020	86.751	26,5%
2021	99.832	15,1%
2022*	128.228	28,4%

MEI comum		MEI Caminhoneiro
<p>até</p> <p><b>R\$81 mil</b></p> <p>ao ano</p>	<p><b>Faturamento</b></p> 	<p>até</p> <p><b>R\$251,6 mil</b></p> <p>ao ano</p>
<p><b>5% de INSS</b></p> <p>sobre o salário mínimo</p>	<p><b>Contribuição</b></p> 	<p><b>12% de INSS</b></p> <p>sobre o salário mínimo</p>



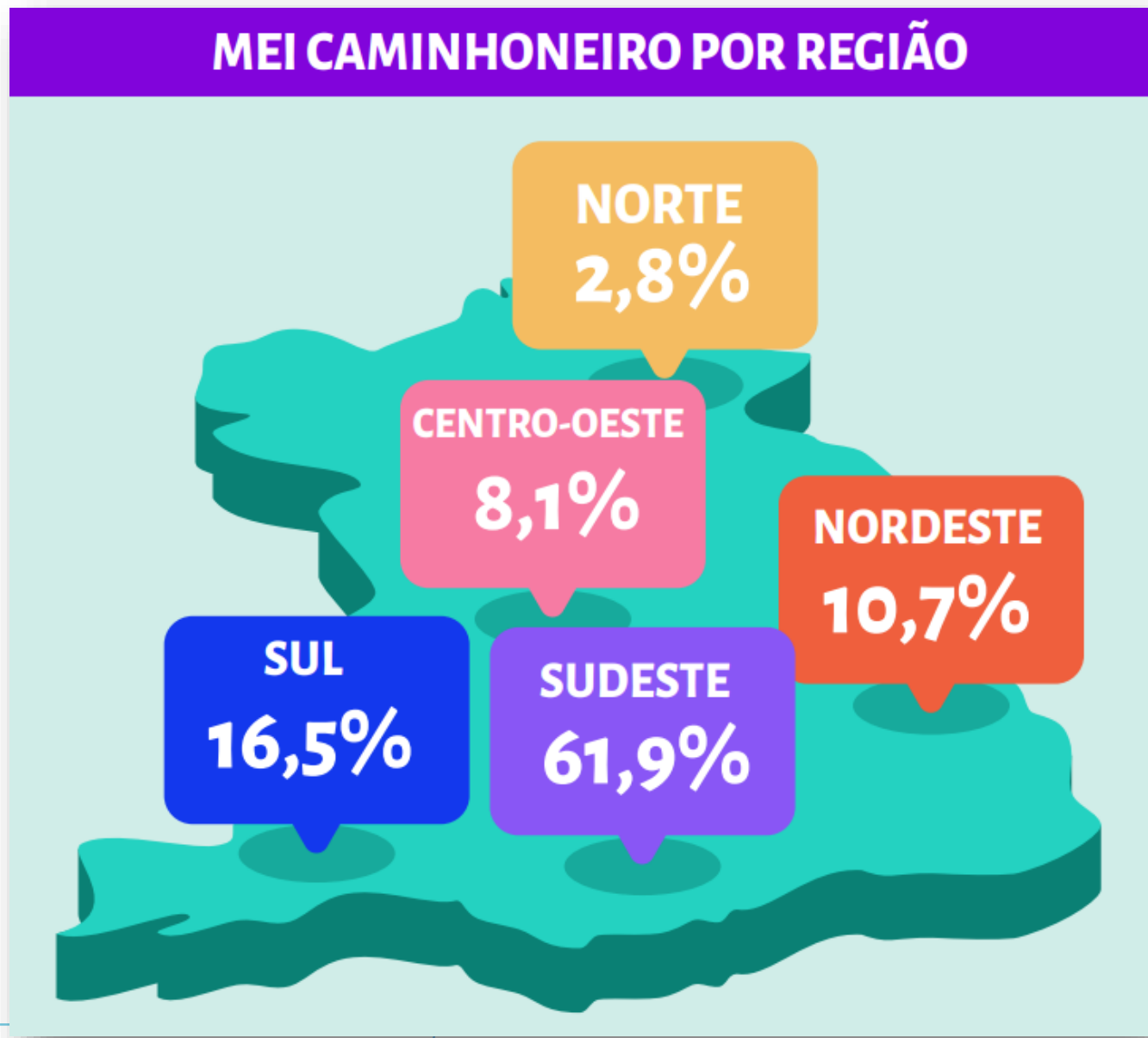



## MEI CAMINHONEIRO POR LOCALIDADE



### MUNICÍPIOS COM MAIOR NÚMERO DE MEI CAMINHONEIRO



São Paulo  
**47.995**  
11,84% do total nacional



Rio de Janeiro  
**17.077**  
4,21% do total nacional



Guarulhos  
**9.069**  
2,24% do total nacional



Belo Horizonte  
**8.402**  
2,07% do total nacional



**MEI CAMINHONEIRO POR SEXO**

**TEMPO MÉDIO DE ATIVIDADE**

**32 meses**

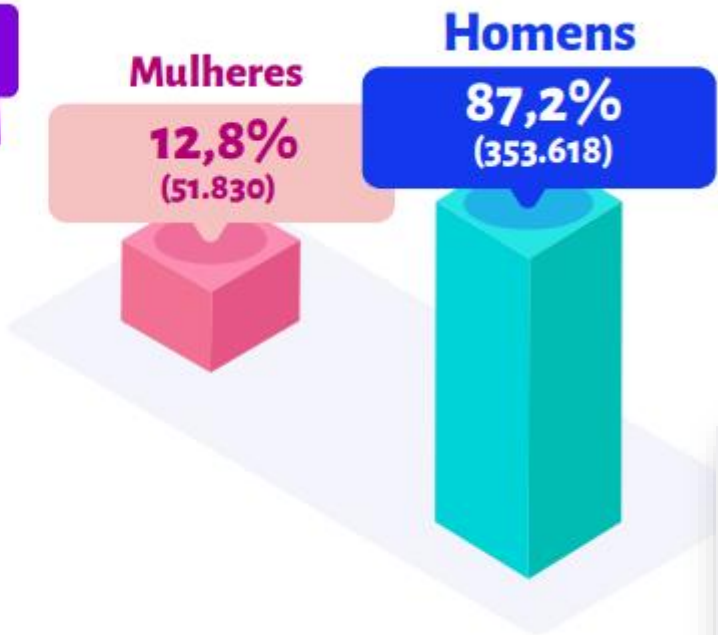

Sexo	MEI Caminhoneiro		MEI Total	
	N	%	N	%
<b>Total</b>	<b>405.457</b>	<b>100,00%</b>	<b>12.388.288</b>	<b>100,00%</b>
Homem	353.618	87,21%	6.621.749	53,45%
Mulher	51.830	12,78%	5.766.343	46,55%
Sem informação	9	0,00%	196	0,00%

Brasil, Região e UF	Tempo médio de vida (meses)	
	MEI Caminhoneiro	MEI Total
Brasil	<b>32,13</b>	<b>39,61</b>

**UGE  
TALKS**

Fevereiro

ESTUDO DESCRITIVO DO MEI COM DESTAQUE PARA

## MEI MOTORISTA INDEPENDENTE



SEBRAE

**200.472\***

**MEI Motoristas  
Independentes  
(por aplicativo ou não)**

1,6% do Universo de MEI

\*com CNPJ ativo



Em 3 de Dezembro de 2019, o Comitê Gestor do Simples Nacional estabeleceu por meio da Resolução CGSN nº 150 o CNAE 5229-0/99 para a **ocupação de Motorista (por aplicativo ou não) independente.**



**CNAE 5229-0/99**

**Outras atividades auxiliares dos  
transportes terrestres não  
especificadas anteriormente**



# MEI MOTORISTAS INDEPENDENTES POR REGIÃO

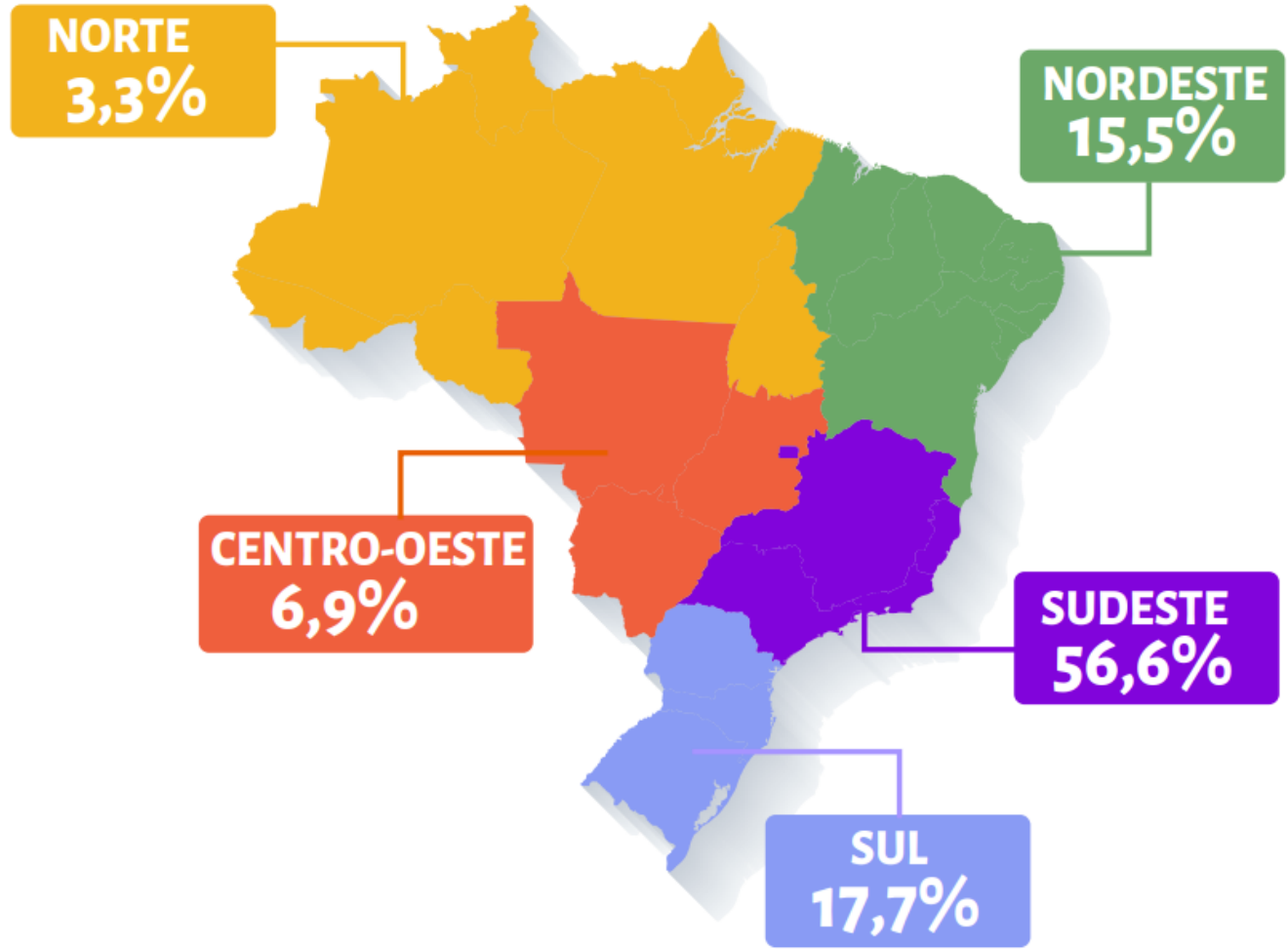

Brasil, Região e UF		2020	2021	2022
Brasil	N	57.819	61.530	73.175
	Crescimento (%)		6,42	18,93





## MEI MOTORISTAS INDEPENDENTES POR LOCALIDADE

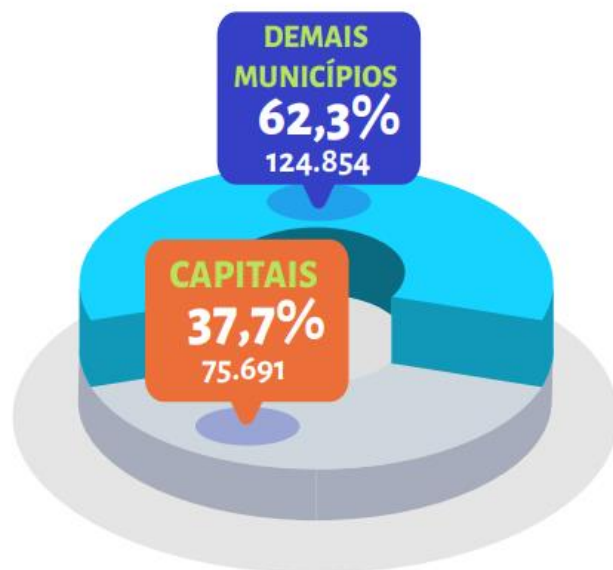

### MUNICÍPIOS COM MAIOR NÚMERO DE MEI MOTORISTAS INDEPENDENTES



São Paulo

**19.406**

9,7% do total nacional



Rio de Janeiro

**14.021**

7% do total nacional



Curitiba

**6.008**

3% do total nacional



Belo Horizonte

**5.305**

2,6% do total nacional

## MEI MOTORISTAS INDEPENDENTES POR SEXO

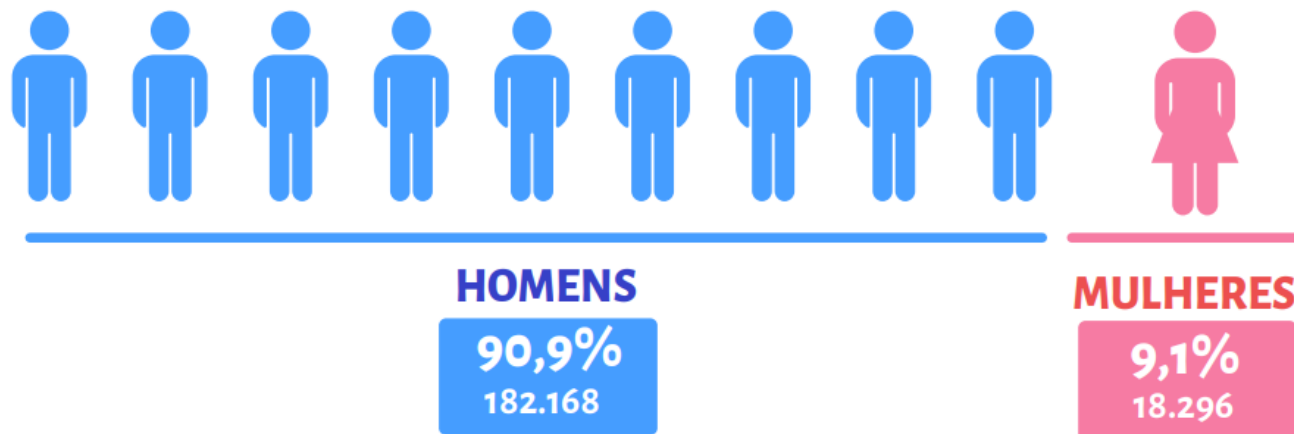

Sexo	MEI Motorista Independente		MEI Total	
	N	%	N	%
<b>Total</b>	<b>200.472</b>	<b>100,00%</b>	<b>12.388.288</b>	<b>100,00%</b>
Homem	182.168	90,87%	6.621.749	53,45%
Mulher	18.296	9,13%	5.766.343	46,55%



Brasil, Região e UF	Tempo médio de vida (meses)	
	MEI Motorista Independente	MEI Total*
<b>Brasil</b>	<b>15,48</b>	<b>16,37</b>
<b>Norte</b>	<b>15,63</b>	<b>16,46</b>



ANÁLISE DOS FLUXOS DOS  
**DONOS DE NEGÓCIO**  
POR SEXO, RAÇA/COR E FAIXA ETÁRIA



**“DONOS DE NEGÓCIO” = DN= Empreendedor= (Empregadores + Conta Própria)**

IBGE	<b>Empregadores=</b>	aqueles que estão à frente de um empreendimento (com ou sem CNPJ) e que possuem empregados
	<b>Conta Própria=</b>	aqueles que estão à frente de um empreendimento (com ou sem CNPJ) e que não possuem empregados

Indivíduos

Brasil - Donos de negócio (em milhões)

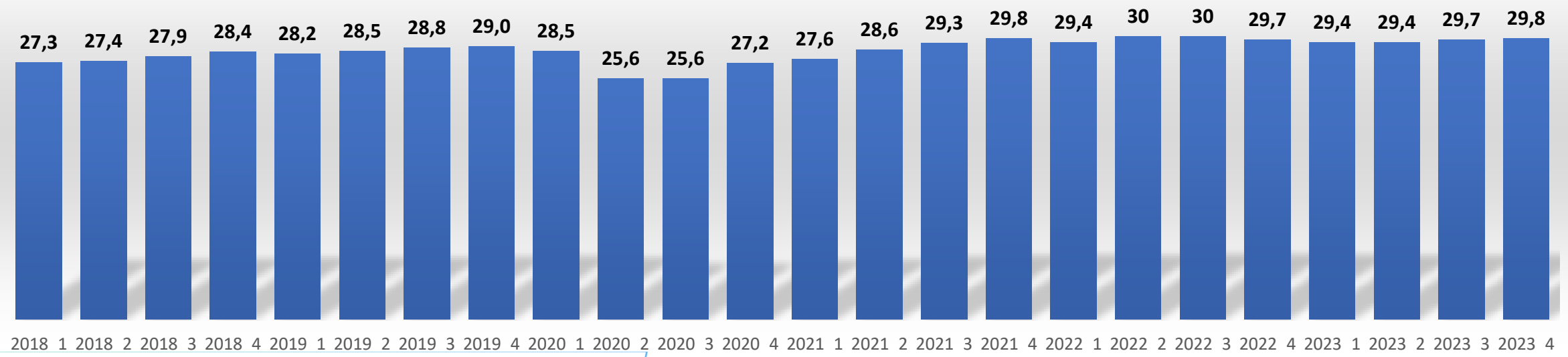

## Problema de Pesquisa

Como os indivíduos se movimentam entre as **categorias** de ocupação do trabalho principal?

### Categorias :

Empregador, Conta Própria com CNPJ, Conta Própria sem CNPJ, Trabalha em outra posição, Não trabalha ou fora da força de trabalho.



Probabilidade de se tornar empreendedor é **maior para os que não trabalham** do que para os que trabalham no setor público ou privado.





## O estoque dos homens nas categorias de ocupação difere substancialmente das mulheres

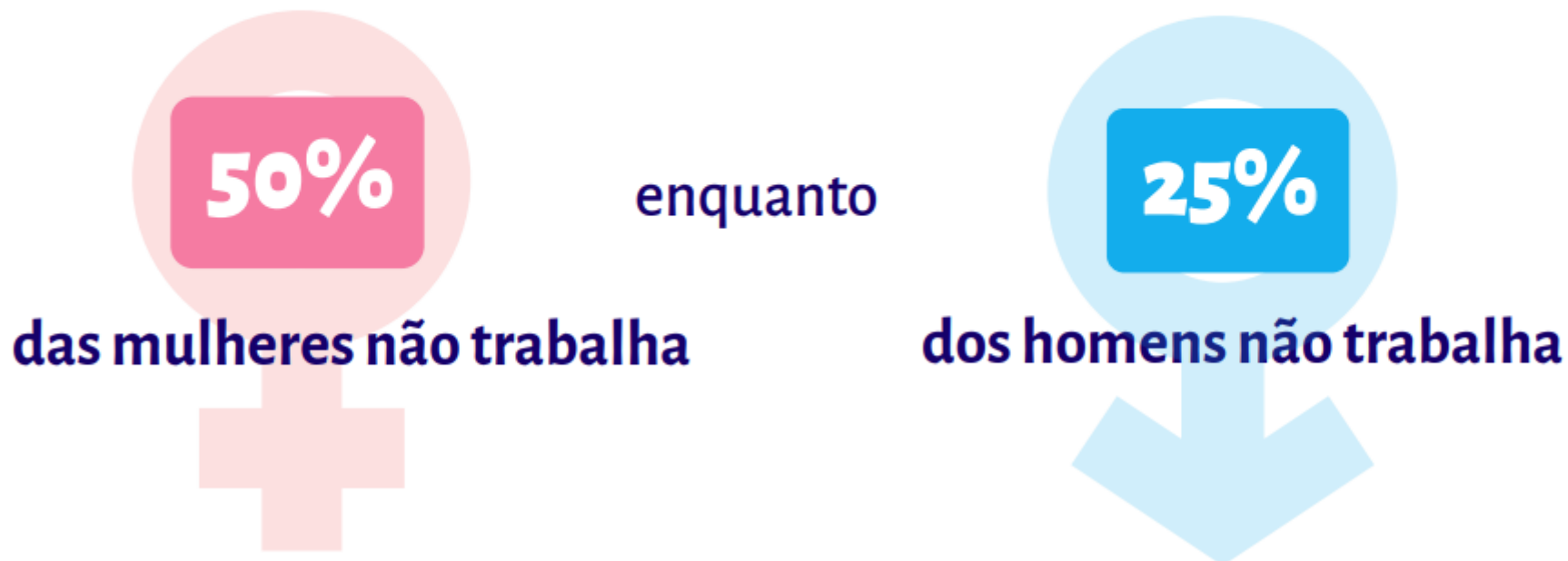

As mulheres possuem **menor probabilidade** de se tornarem donas de negócios.



## Formalização

**Maior informalidade**  
(Conta Própria sem CNPJ)  
**de não brancos**  
comparados aos brancos.



**Baixa probabilidade de  
formalização** dos  
“Conta Própria sem CNPJ” no  
próximo trimestre





Obrigado!



**UGE**  
**TALKS**

Fevereiro