

# PEQUENOS Negócios



em  
Campo Grande



ano  
**2023**



Mais de  
**115 mil**  
pequenos negócios  
ativos



Cerca de  
**41%**  
do **total** em  
Mato Grosso do Sul



A **TAXA DE SOBREVIVÊNCIA**  
desses pequenos  
negócios é de  
**80,53%**

Estão distribuídos em:

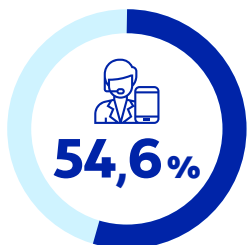

Serviços



Comércio



Indústria



Agronegócio



# Considerando as regiões de **Campo Grande,**

os **PEQUENOS NEGÓCIOS** estão divididos da seguinte forma:

**A.** Anhanduizinho

**B.** Centro

**C.** Bandeira

**D.** Lagoa

**E.** Prosa

**F.** Mata do Segredo

**G.** Imbirussu

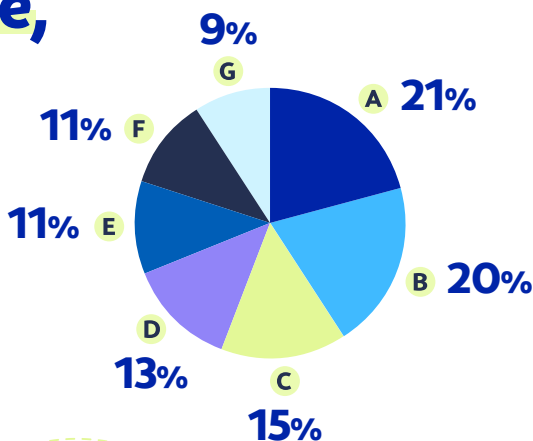

## As **atividades econômicas**

com o maior número de **PEQUENOS NEGÓCIOS** são:

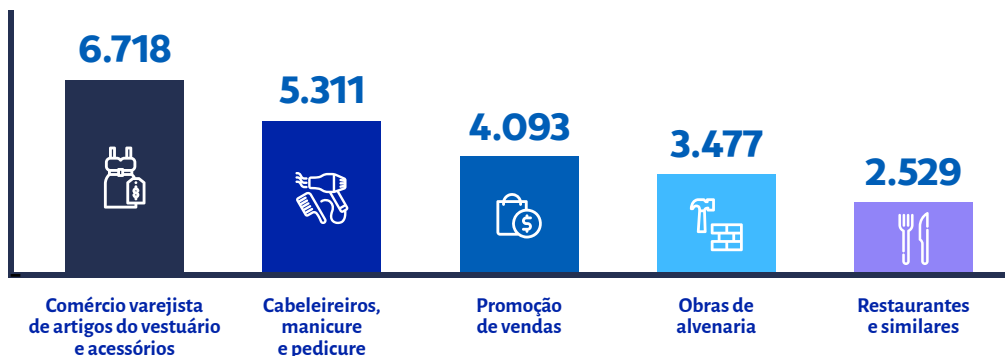

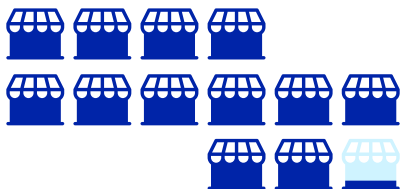

Mais de

**18,3 mil**

novos pequenos negócios foram abertos **NO MUNICÍPIO**

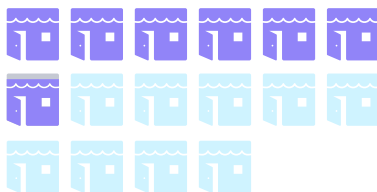

Representando **43%** do **TOTAL** de novos pequenos negócios abertos em MS.

As principais **atividades econômicas** abertas foram:

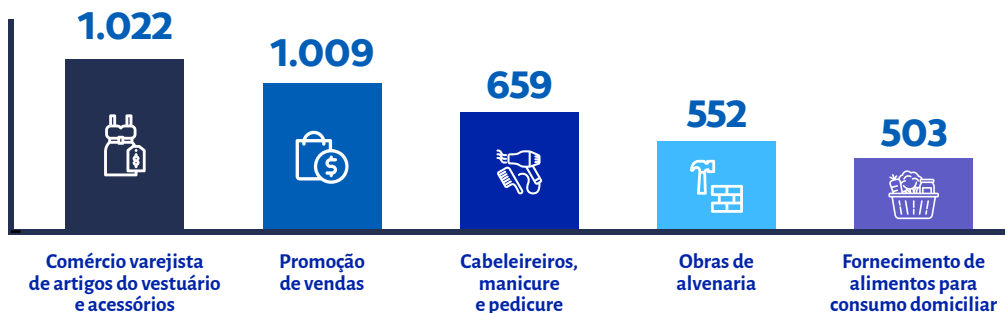

As **MPE** são responsáveis por um saldo de mais de **118 mil empregos**

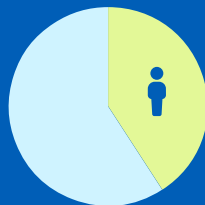

Representando cerca de **33%** dos **EMPREGOS** gerado pelas MPE em MS.