

4 a cada 10 empresários usam cartão de crédito como financiamento

Pagamento de fornecedor a prazo é a 2ª escolha mais comum, enquanto empréstimos em bancos têm menos adeptos

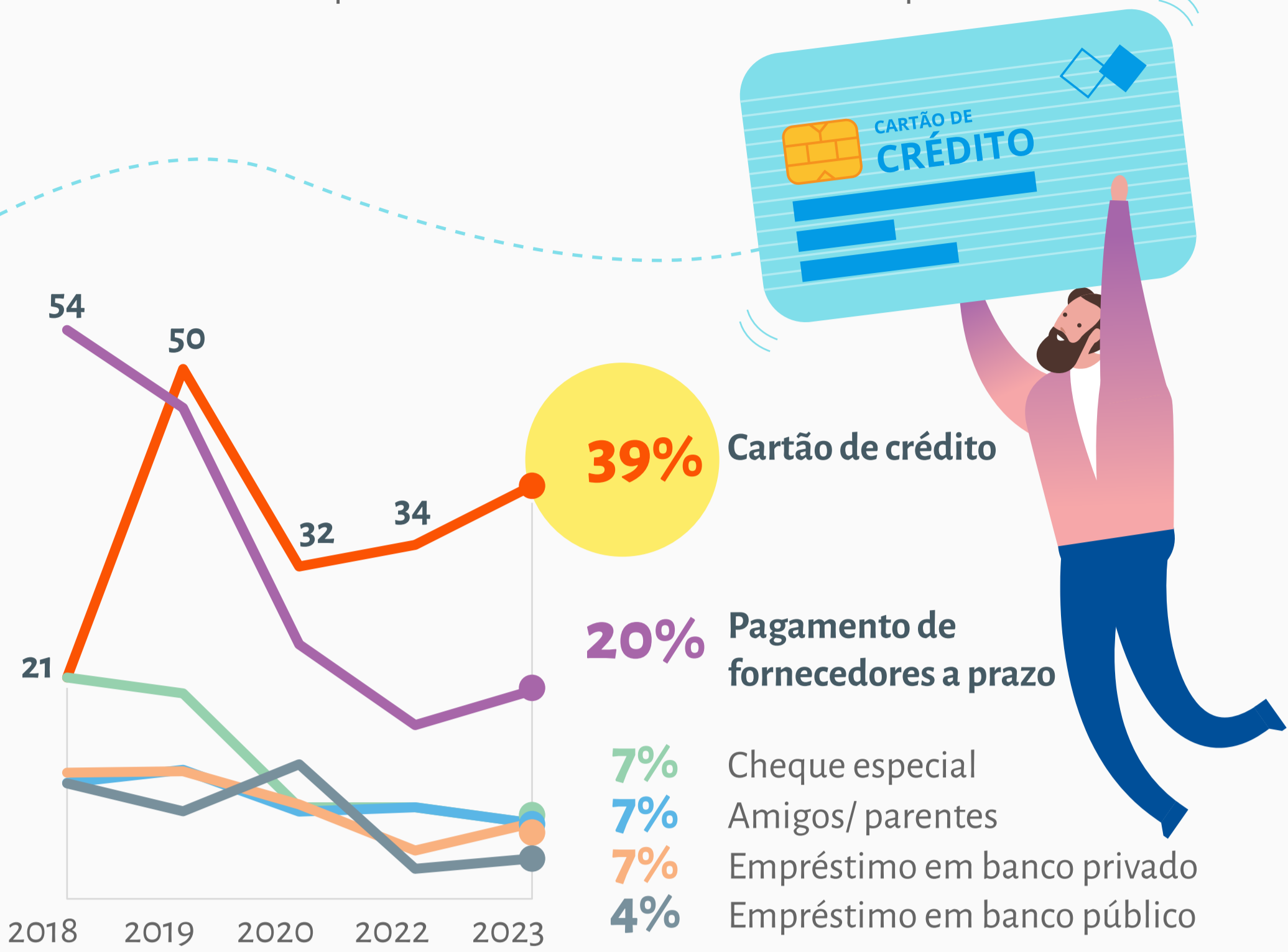

Análise do Sebrae

Por que o cartão de crédito é a fonte mais usada?



- ✓ Burocracia dos bancos
- ✓ Exigências de muitas garantias em instituições financeiras

Maioria dos donos de negócios teve empréstimo negado

Solicitações de financiamento estão pendentes ou foram atendidas para 46%, nos últimos 6 meses

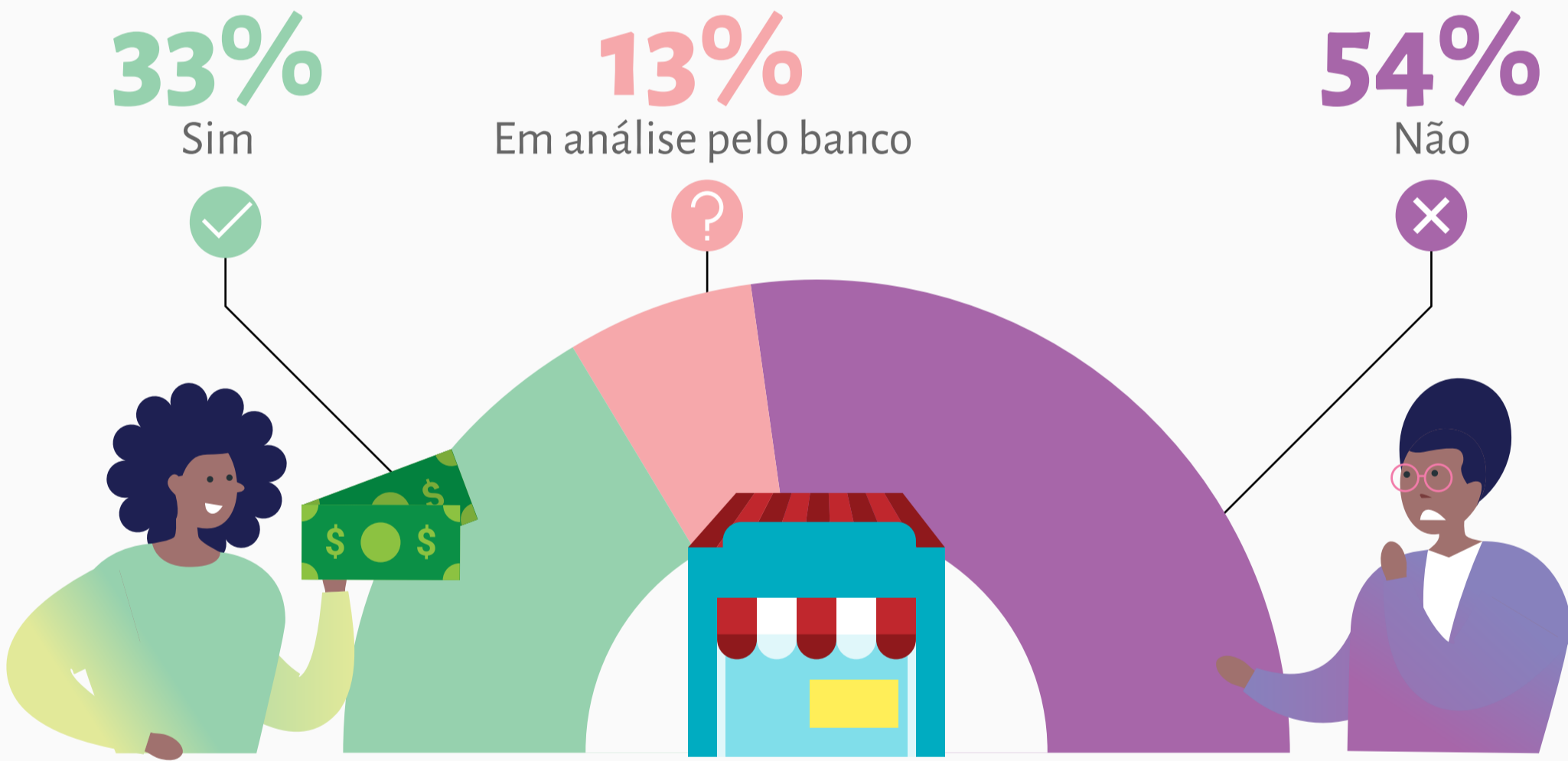

Empreendedores desconhecem obstáculo para conseguirem crédito

33% dos empresários não sabem a razão de o banco negar o empréstimo

