



MUNICÍPIO
EM NÚMEROS



ARAGUATINS | TO EM NÚMEROS

MAIO | 2023





Organizadores

Serviço Brasileiro de Apoio às Micro e Pequenas Empresas – SEBRAE

Execução técnica

Serviço Brasileiro de Apoio às Micro e Pequenas Empresas – SEBRAE

Instituto Euvaldo Lodi de Santa Catarina – IEL/SC

Responsável Técnico

Serviço Brasileiro de Apoio às Micro e Pequenas Empresas – SEBRAE

Instituto Euvaldo Lodi de Santa Catarina – IEL/SC

Propriedade/Titularidade

Serviço Brasileiro de Apoio às Micro e Pequenas Empresas – SEBRAE

Desenvolvimento da Solução

Serviço Brasileiro de Apoio às Micro e Pequenas Empresas de Santa Catarina – SEBRAE/SC

Instituto Euvaldo Lodi de Santa Catarina – IEL/SC

DNAnet

Projeto Gráfico

DNAnet

Criação da Marca

Balik Design

Financiamento

Serviço Brasileiro de Apoio às Micro e Pequenas Empresas – SEBRAE



SUMÁRIO

1. Apresentação	05
2. Geral	06
2.1 Principais indicadores	06
2.2 Apresentação do Município	07
3. Demografia	08
3.1 População e eleitorado	08
4. Social	22
4.1 Desenvolvimento humano	22
4.2 Renda	26
4.3 Segurança Pública	41
5. Infraestrutura	54
5.1 Saneamento e Infraestrutura	54
6. Orçamento Público	59
6.1 Receita Orçamentária	59
6.2 Despesa Orçamentária	83
7. Economia	89
7.1 Produto Interno Bruto (PIB)	89
7.2 Comércio exterior	95
7.3 Empresas e empregos	106
8. Setor Primário	128
8.1 Lavoura permanente	128
8.2 Lavoura temporária	134
8.3 Pecuária	140
8.4 Extração vegetal	146



MUNICÍPIO EM NÚMEROS



8.5 Silvicultura	152
9. Potencial de consumo	158
9.1 Potencial	158
10. Saúde	162
10.1 Panorama Geral	162
10.2 Estabelecimentos	171
10.3 Profissionais	184
11. Educação	190
11.1 Escolaridade	190
11.2 Ensino básico	193
11.3 Ensino superior	212



APRESENTAÇÃO

O Sebrae, por meio do Programa Cidade Empreendedora objetiva incentivar a transformação local no município de Araguatins pela implantação de políticas de desenvolvimento nos eixos de desburocratização, compras públicas, educação empreendedora, pesquisas e planejamento estratégico da gestão pública, gestão de projetos e plano de desenvolvimento econômico.

Uma das importantes soluções do Programa Cidade Empreendedora diz respeito à elaboração do presente estudo, denominado, Município em Números. Iniciativa que visa – por meio da reunião de informações, dados estatísticos e comparativos – a formatação de um panorama socioeconômico para o município.

As informações trazidas neste estudo estão lastreadas em dados secundários públicos, originários de fontes oficiais de órgãos do Governo Estadual e da União. Mais que uma compilação de dados estatísticos, o relatório Araguatins em Números diferencia-se pelo estabelecimento de comparativos e análises que servem de insumos para a instrumentalização dos subseqüentes estudos e planejamentos previstos pelo Programa Cidade Empreendedora.

Visando incentivar o diálogo e o compartilhamento de esforços dos diversos agentes locais de desenvolvimento do estado, este estudo traz um olhar para temas relevantes e de interesse da municipalidade, dentre eles: aspectos sociais, demográficos, econômicos, finanças públicas, infraestrutura e a dinâmica empresarial e do mercado de trabalho. Todos esses temas são apresentados de maneira detalhada, sendo que, inicialmente é feita uma breve introdução ao estudo por meio do estabelecimento de uma visão geral e em seguida, avança sobre a caracterização da dinâmica demográfica do município.



ARAGUATINS - TO

PRINCIPAIS INDICADORES



IDHM

0,63

76ª posição no ranking estadual e
3416ª posição no ranking
nacional



PIB (R\$ milhões)

426,29

12ª posição no ranking estadual e
1540ª posição no ranking
nacional



Eleitores

20.456

7ª posição no ranking estadual e
1166ª posição no ranking
nacional



Empregos

2.069

13ª posição no ranking estadual e
1938ª posição no ranking
nacional



População

36.573

6ª posição no ranking estadual e
940ª posição no ranking nacional



Média salarial (R\$)

1.918,79

18ª posição no ranking estadual e
2600ª posição no ranking
nacional

Fontes - IDHM: Instituto Brasileiro de Geografia e Estatística (2010); PIB: Instituto Brasileiro de Geografia e Estatística (2018); Eleitores: Tribunal Superior Eleitoral (2021); Empregos: Ministério da Economia (2019); População: Instituto Brasileiro de Geografia e Estatística (2020); Média salarial: Ministério da Economia (2019).

Araguatins, segundo as estimativas do Instituto Brasileiro de Geografia e Estatística (IBGE), para o ano de 2021, possuía uma estimativa populacional de 36.573 habitantes.

No ano de 2010, Araguatins alcançou um Índice de Desenvolvimento Humano (IDHM) de 0,63, índice considerado médio, de acordo com a classificação do Programa das Nações Unidas para o Desenvolvimento (PNUD).

No ano de 2018, segundo o IBGE, o município registrou um Produto Interno Bruto (PIB) de R\$ 426,29 milhões, montante que o coloca na 12ª posição estadual. No período compreendido entre o ano de 2012 e o ano de 2018, seu PIB apresentou uma taxa média de crescimento anual de 9,16%.

De acordo com dados da Relação Anual de Informações Sociais (RAIS) do Ministério da Economia, relativos ao ano de 2019, Araguatins contemplava 522 empresas, as quais foram responsáveis pela geração de 2.069 empregos formais.

Demografia

População e eleitorado

Conforme dados do Instituto Brasileiro de Geografia e Estatística (IBGE) relativos ao ano de 2021, o município possuía uma estimativa populacional de 36.573 habitantes distribuídos em uma área de 2.621,88km². Isto significa uma densidade demográfica de 13,64 habitantes por km², o que o coloca na posição 19^a do ranking de densidade demográfica dos municípios do seu estado.

No período compreendido entre o ano de 2014 e o ano de 2021, a taxa média anual de crescimento da população de Araguatins foi de 0,93%.

De acordo com dados do último Censo Demográfico realizado pelo IBGE no ano de 2010, um total de 64,27% da população do município de Araguatins residia em áreas urbanas. Neste mesmo ano, os homens representavam cerca de 50,97% da população e as mulheres, 49,03%.

Segundo dados de 2020 do Tribunal Superior Eleitoral (TSE), o município de Araguatins estava na posição 7^o no ranking de quantidade de eleitores do seu estado, contando com 20.456 eleitores, o que representava 55,93% do total da população.

Estimativa populacional

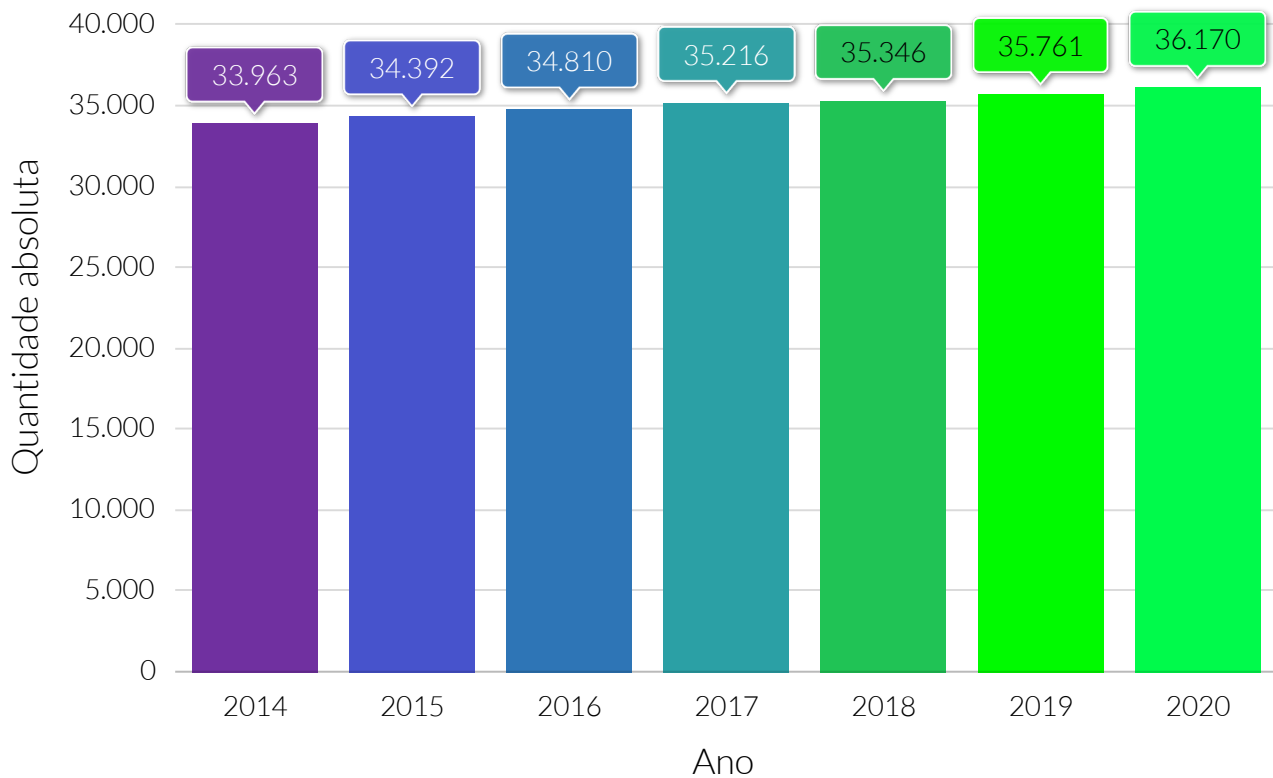

Fonte: Instituto Brasileiro de Geografia e Estatística (IBGE).

Taxa média anual, de 2014 a 2020, de crescimento populacional

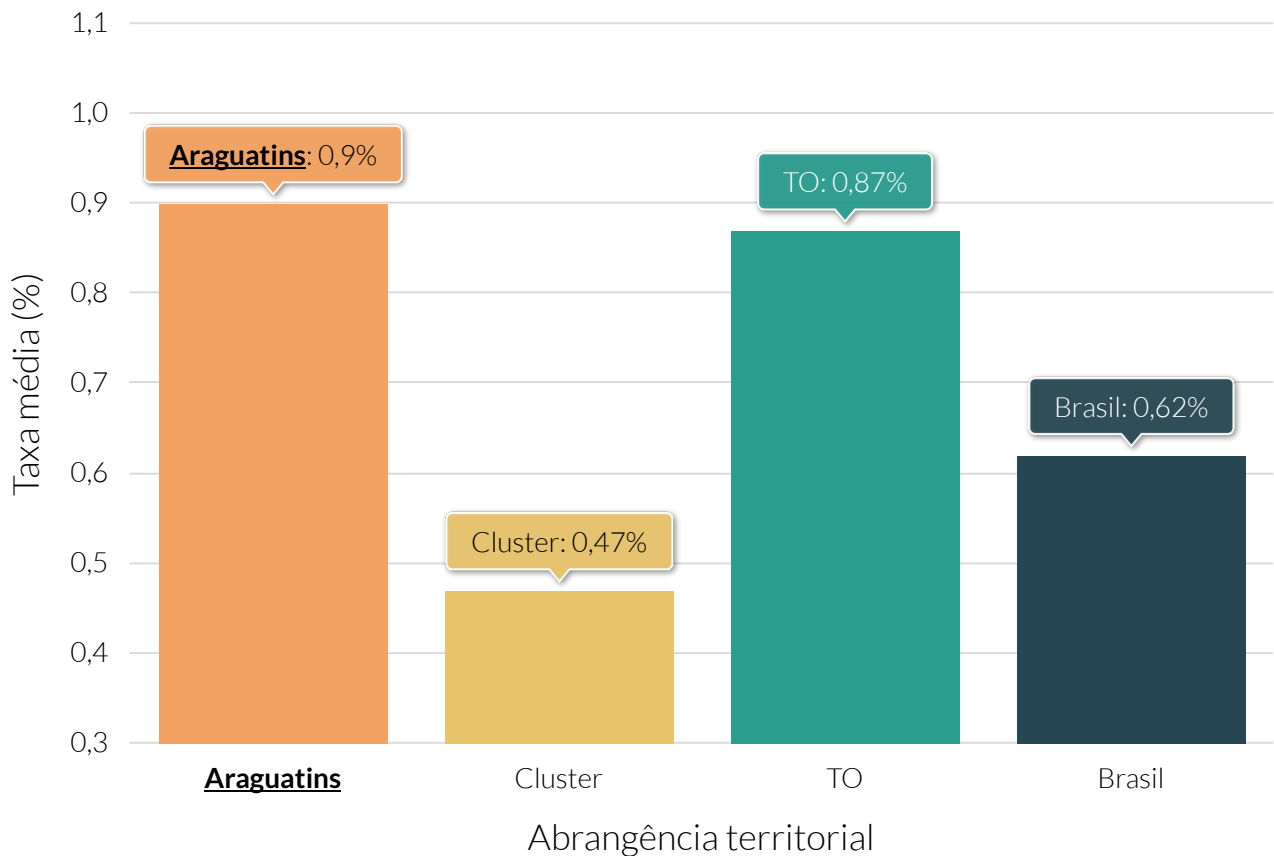

Fonte: Instituto Brasileiro de Geografia e Estatística (IBGE).

Nota: Média calculada por meio do método geométrico.

Taxa média anual, de 2014 a 2020, de crescimento populacional dos municípios do cluster

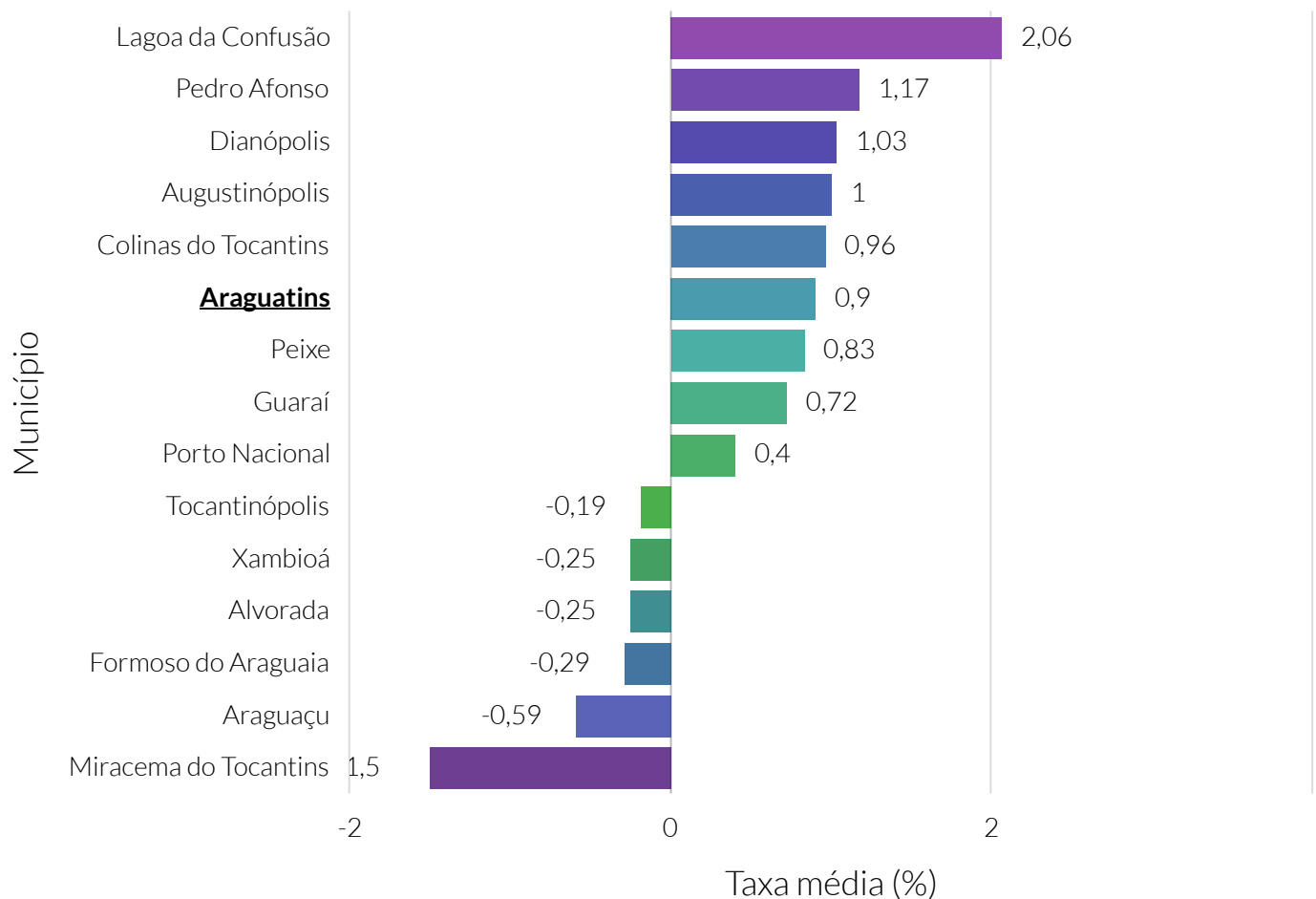

Fonte: Instituto Brasileiro de Geografia e Estatística (IBGE).

Nota: Média calculada por meio do método geométrico. O cluster é um agrupamento de municípios que fazem parte do mesmo estado e possuem similaridades econômicas, sociais e demográficas. Para o agrupamento foram utilizados os seguintes indicadores: Estimativa populacional, IDHm, Rendimento nominal médio mensal domiciliar per capita dos domicílios particulares permanentes urbanos, PIB, Quantidade de empresas, Quantidade de empregos, Potencial de Consumo e Receita orçamentária (R\$) tributária (exceto intraorçamentária).

Quantidade relativa da população residente em domicílios urbanos - 2010

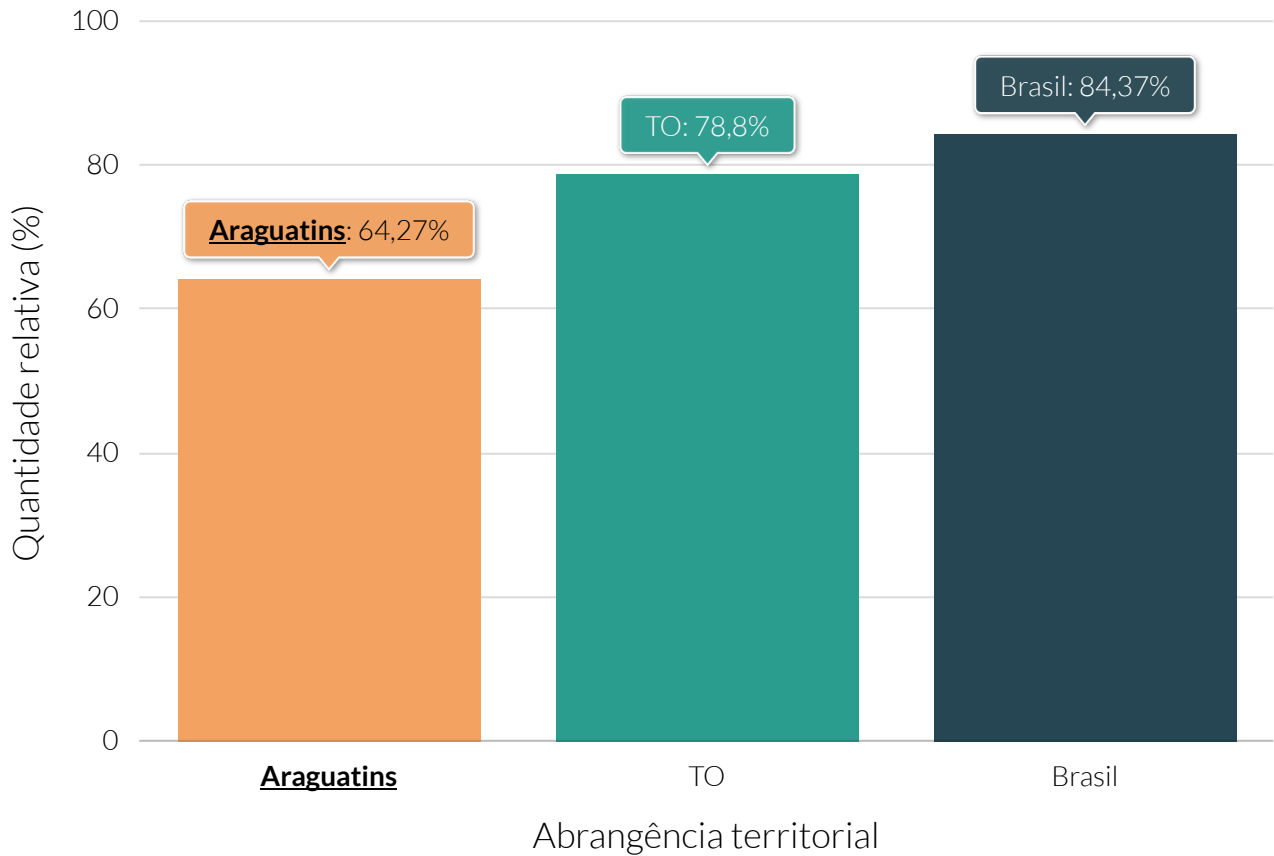

Fonte: Instituto Brasileiro de Geografia e Estatística (IBGE).

Quantidade relativa da população residente, por sexo - 2010

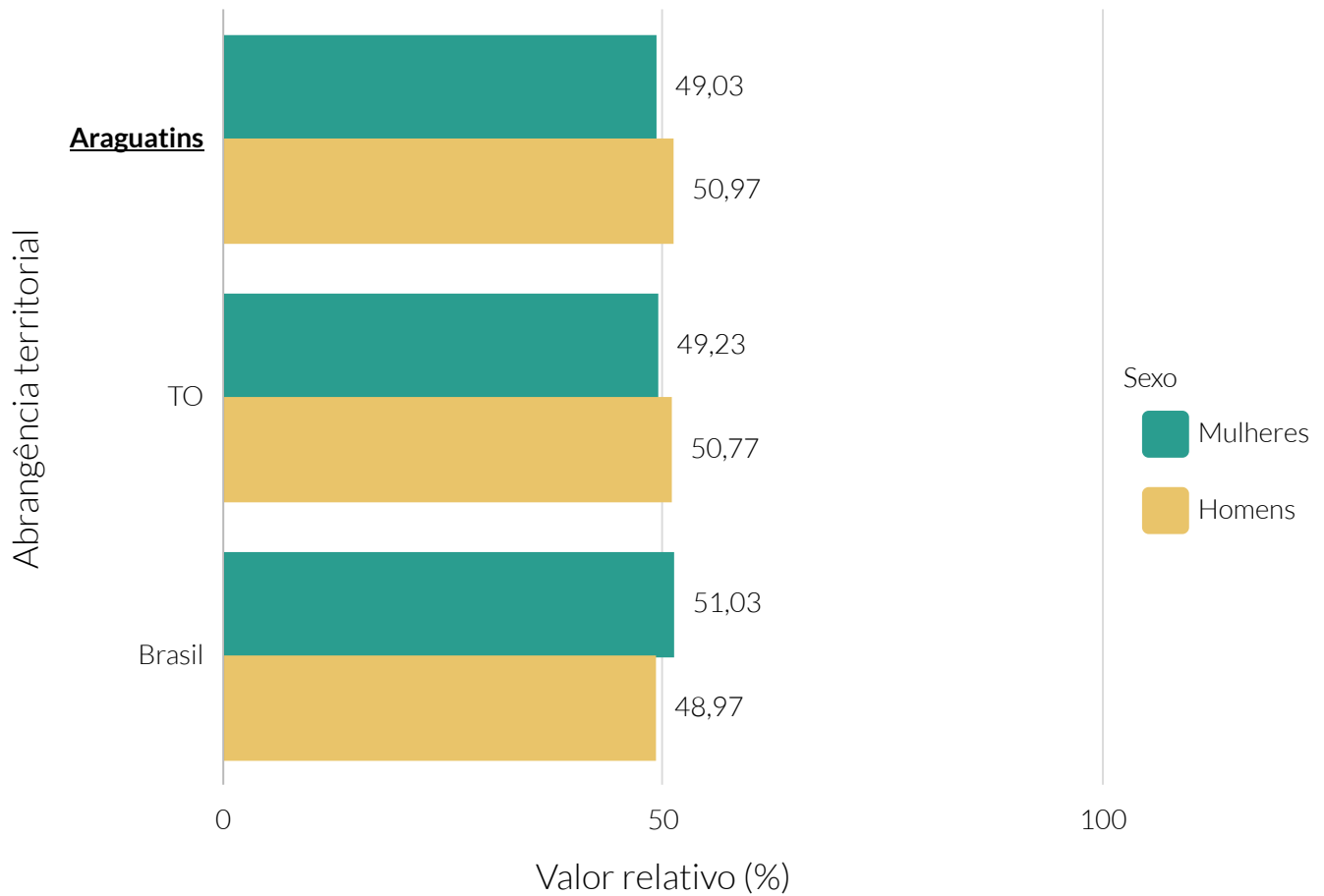

Fonte: Instituto Brasileiro de Geografia e Estatística (IBGE).

Pirâmide etária absoluta - 2010

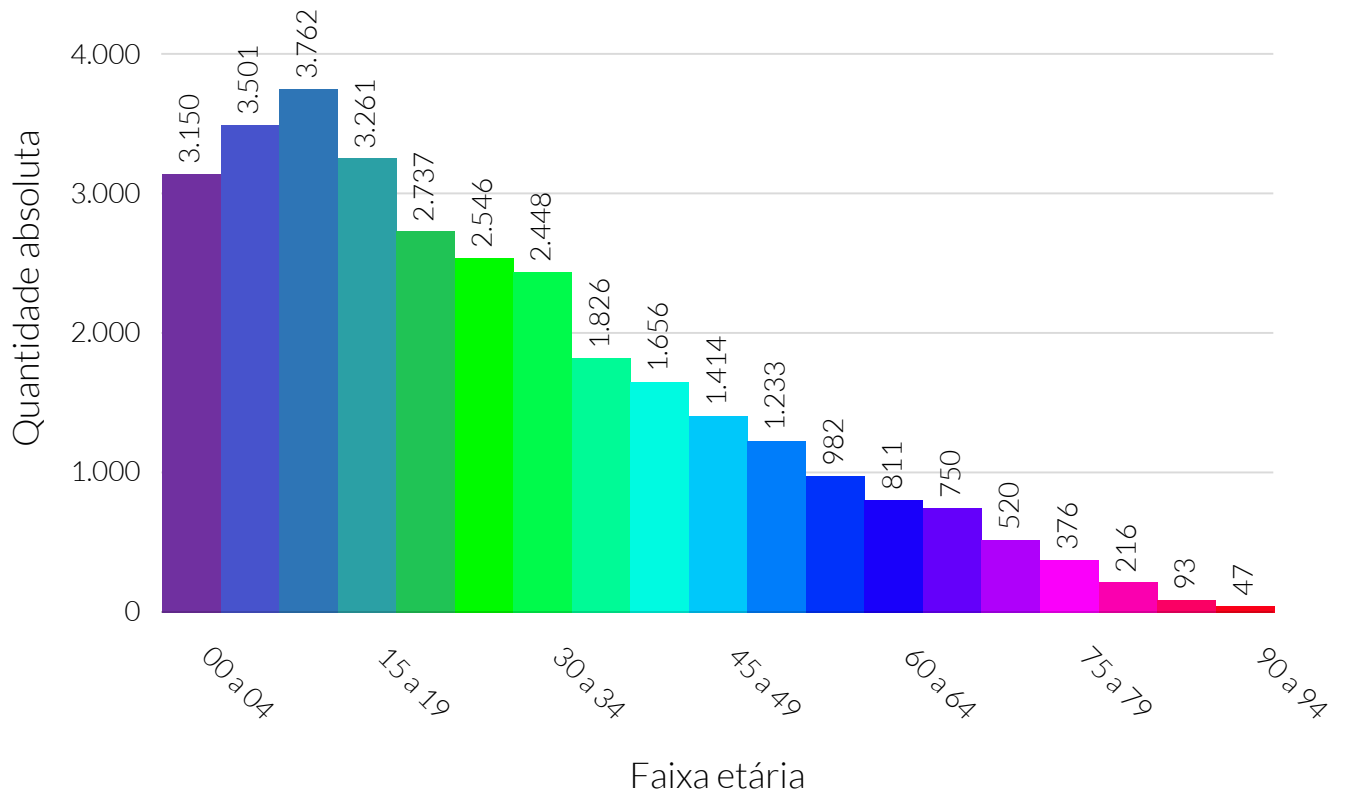

Fonte: Instituto Brasileiro de Geografia e Estatística (IBGE).

Pirâmide etária relativa - 2010

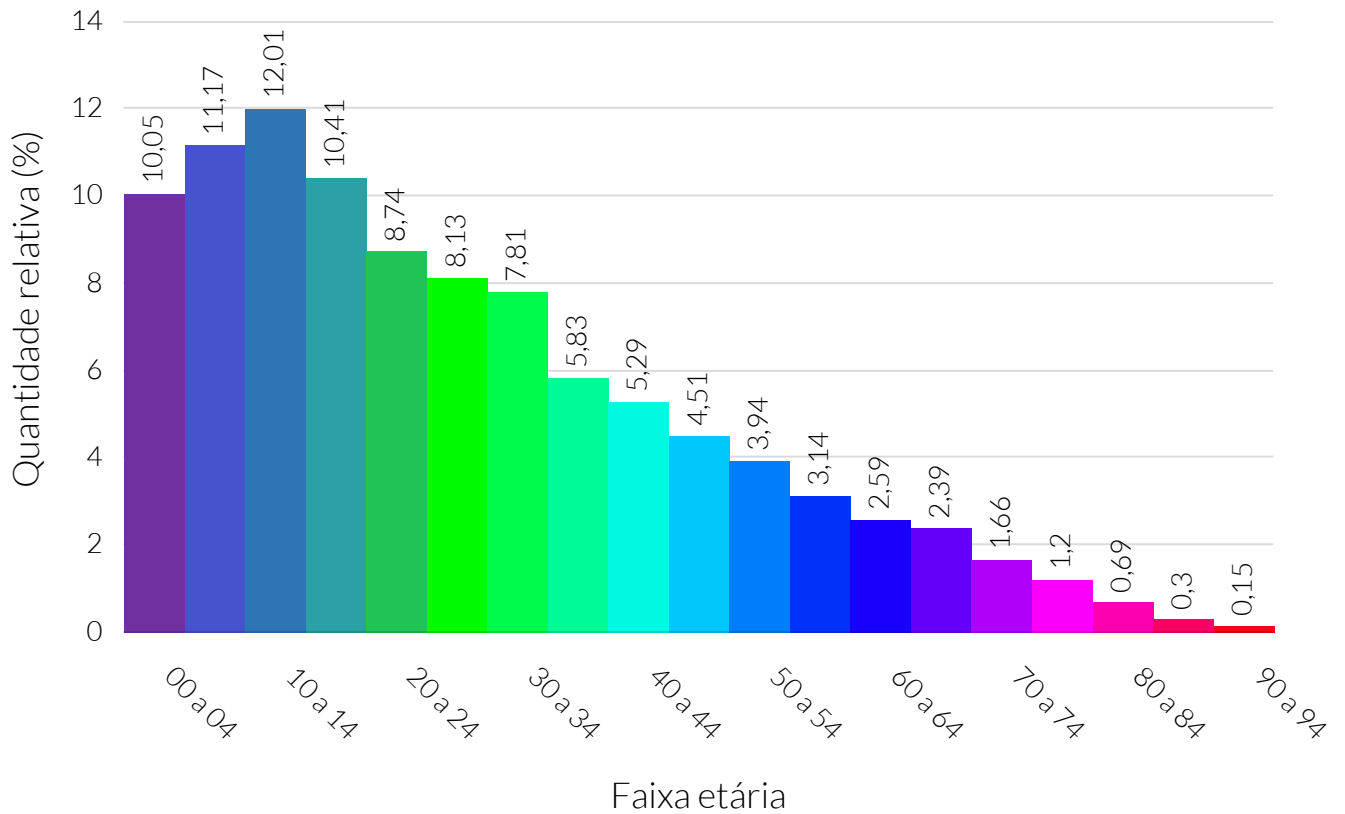

Fonte: Instituto Brasileiro de Geografia e Estatística (IBGE).

Pirâmide etária absoluta e relativa, por sexo - 2010

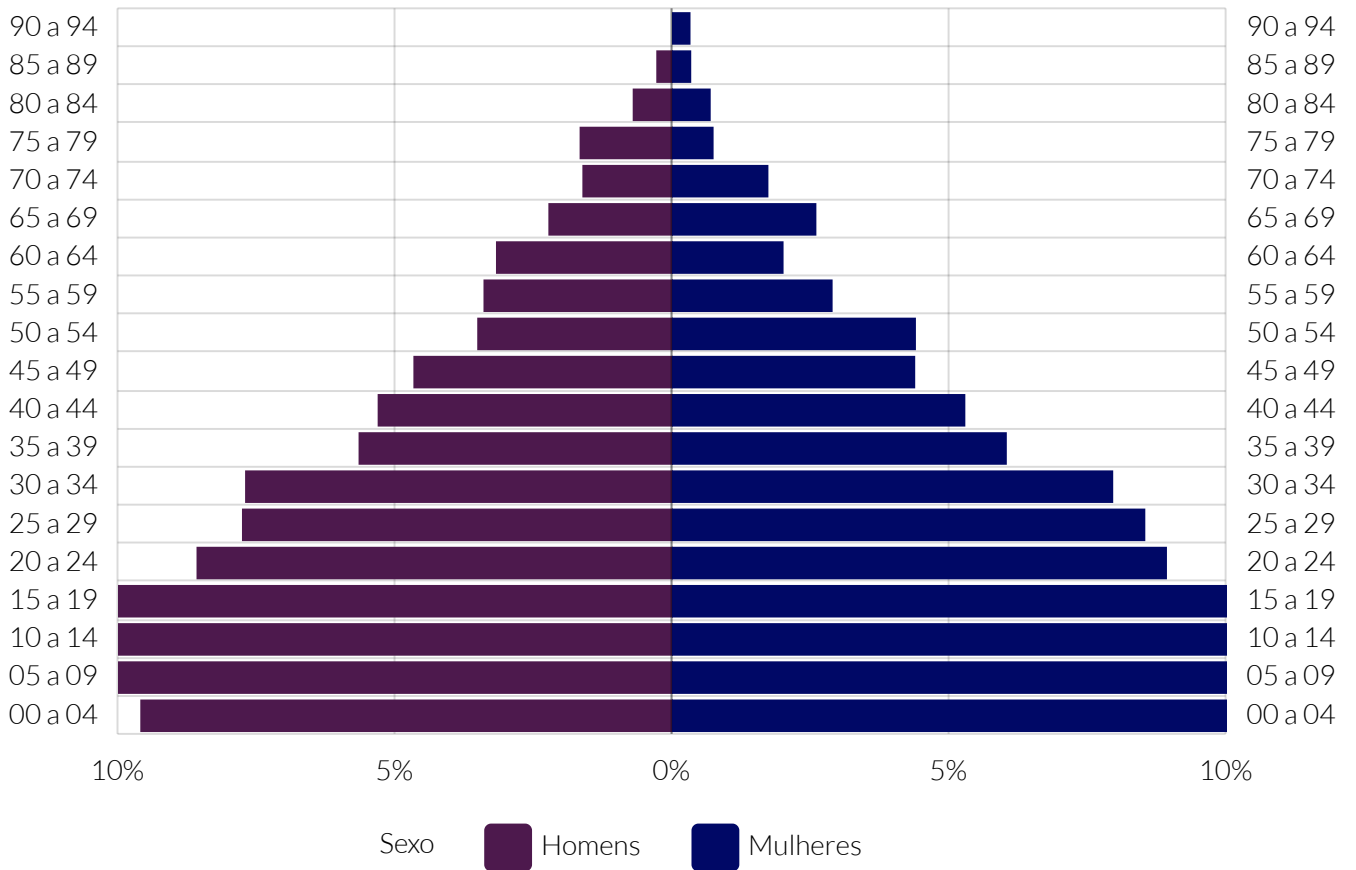

Fonte: Instituto Brasileiro de Geografia e Estatística (IBGE).

Variação absoluta, de 2000 a 2010, da pirâmide etária

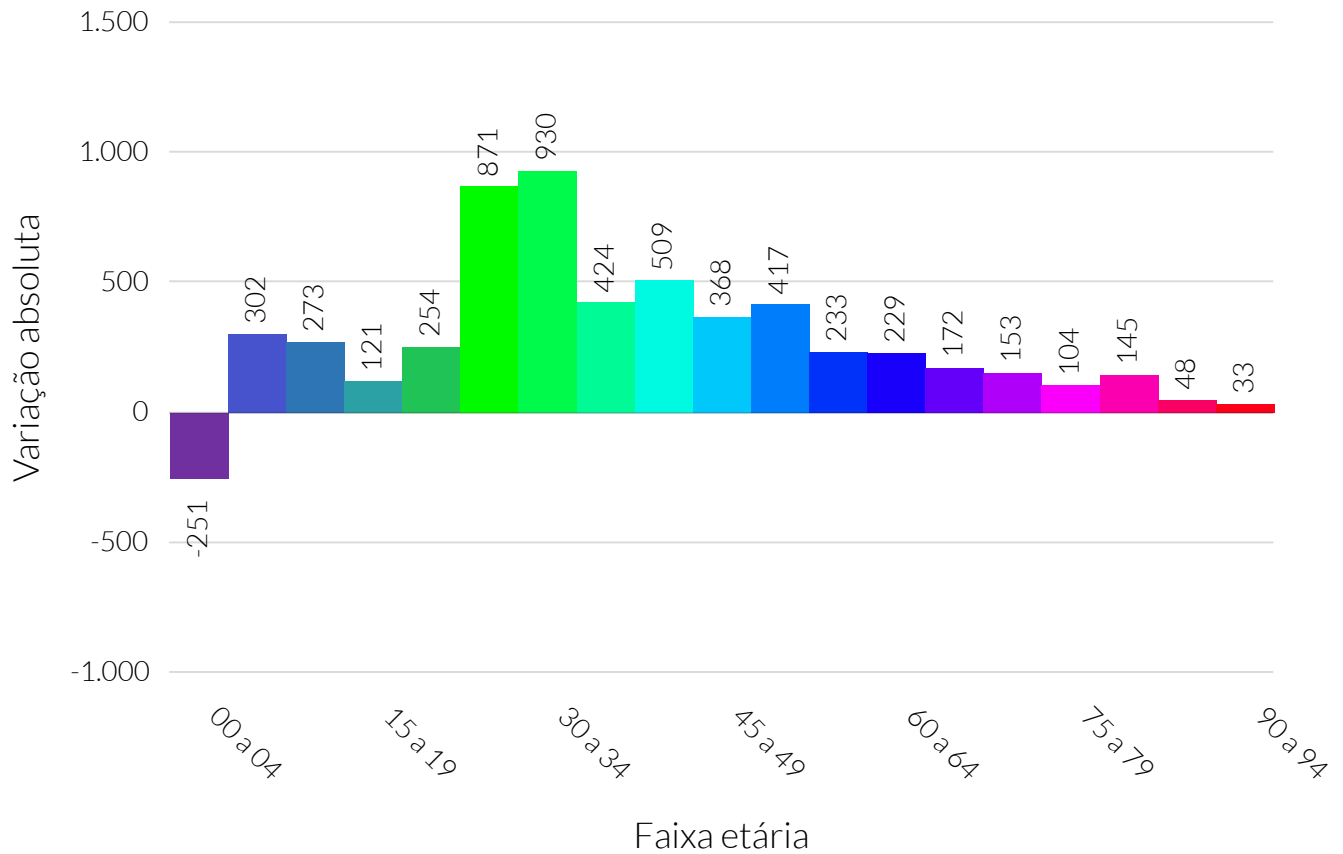

Fonte: Instituto Brasileiro de Geografia e Estatística (IBGE).

Nota: A variação absoluta foi calculada como a quantidade de pessoas em cada faixa etária do ano de 2010 subtraída pela quantidade de pessoas em cada faixa etária do ano de 2000.

Variação relativa, de 2000 a 2010, da pirâmide etária

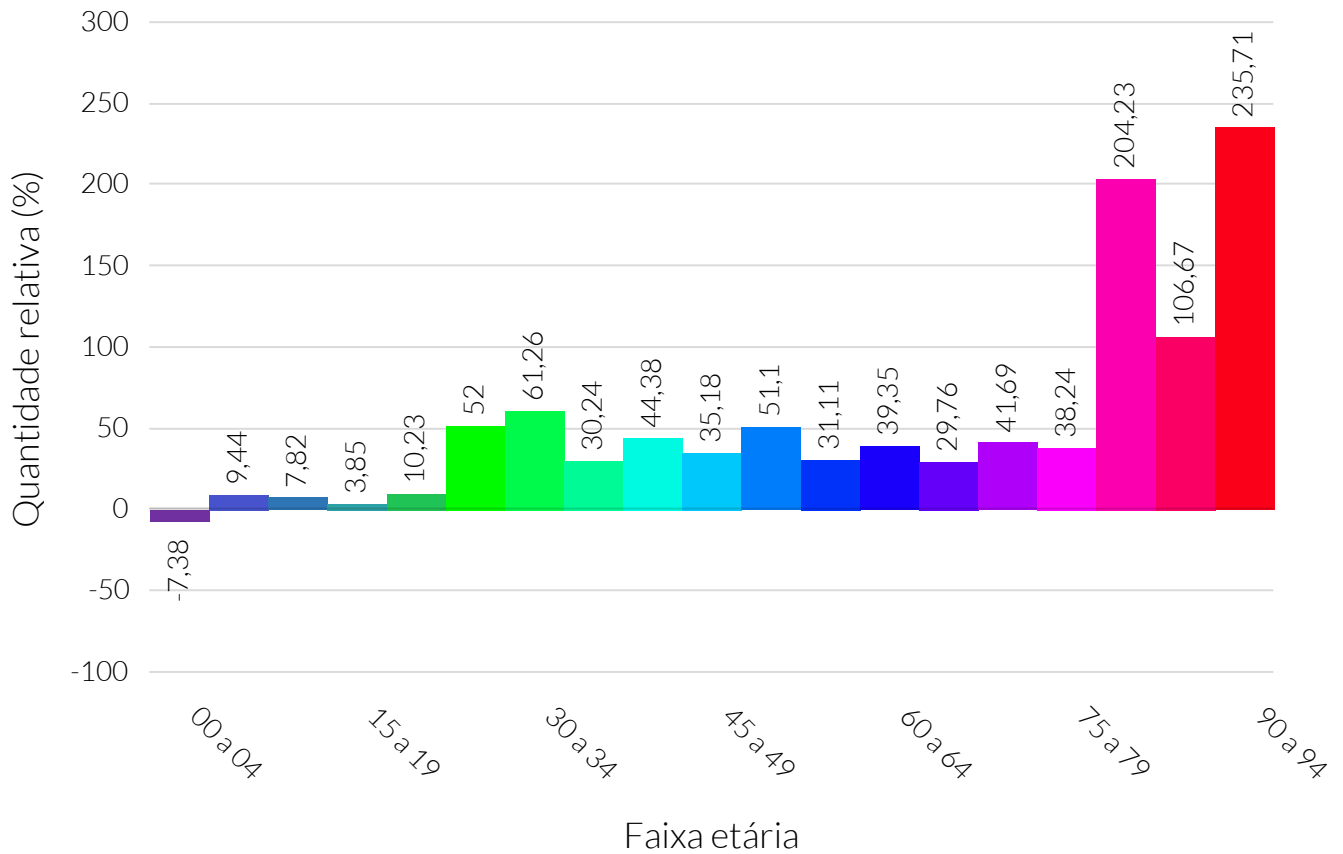

Fonte: Instituto Brasileiro de Geografia e Estatística (IBGE).

Nota: A variação relativa foi calculada como a quantidade de pessoas em cada faixa etária do ano de 2010 subtraída pela quantidade de pessoas em cada faixa etária do ano de 2000. Após, o resultado da subtração foi dividido pela quantidade de pessoas em cada faixa etária do ano de 2000 e, por fim, multiplicado por 100.

Densidade demográfica dos municípios do cluster - 2019

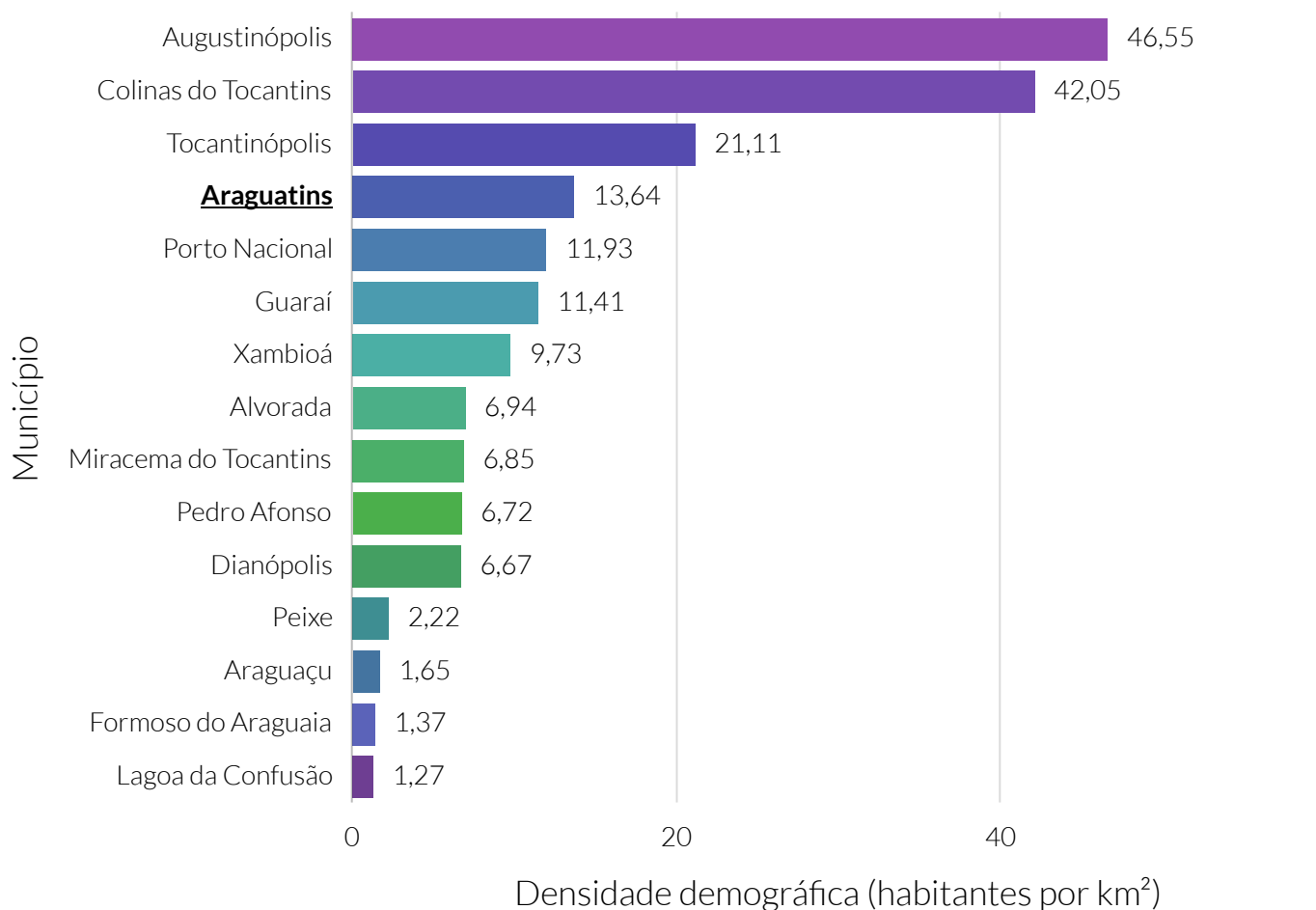

Fonte: Instituto Brasileiro de Geografia e Estatística (IBGE).

Nota: O cluster é um agrupamento de municípios que fazem parte do mesmo estado e possuem similaridades econômicas, sociais e demográficas. Para o agrupamento foram utilizados os seguintes indicadores: Estimativa populacional, IDHm, Rendimento nominal médio mensal domiciliar per capita dos domicílios particulares permanentes urbanos, PIB, Quantidade de empresas, Quantidade de empregos, Potencial de Consumo e Receita orçamentária (R\$) tributária (exceto intraorçamentária).

Quantidade relativa de eleitores, por sexo - 2021

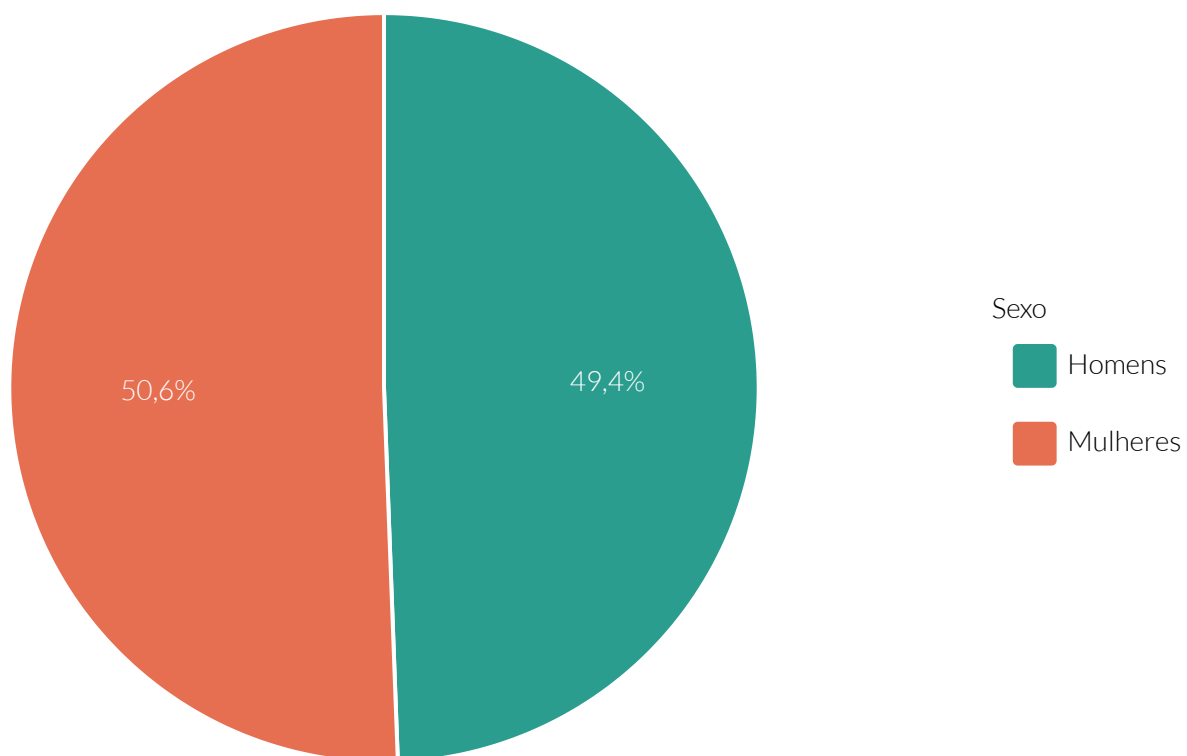

Fonte: Tribunal Superior Eleitoral (TSE).

Quantidade relativa de eleitores, por faixa etária - 2021

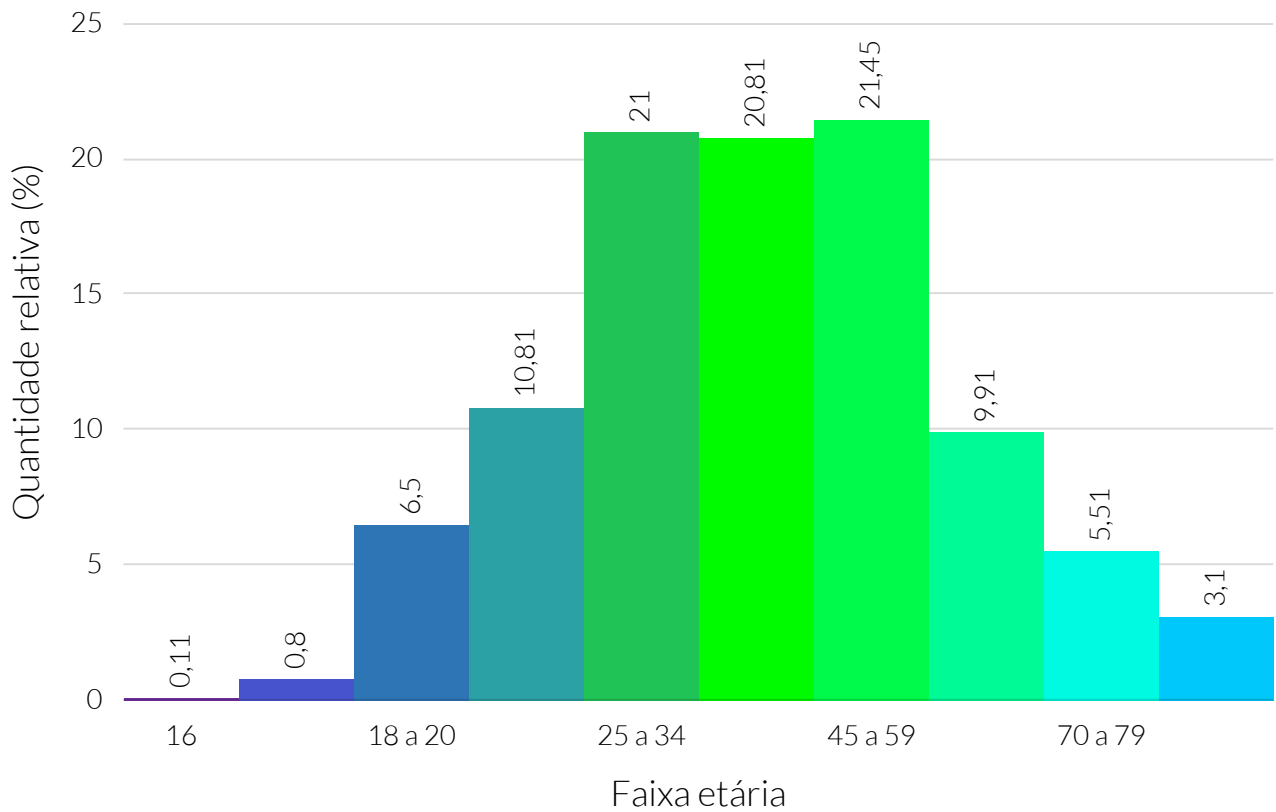

Fonte: Tribunal Superior Eleitoral (TSE).

Segundo o Programa das Nações Unidas para o Desenvolvimento (PNUD), no ano de 2010, o Índice de Desenvolvimento Humano (IDHM) de Araguatins foi de 0,63, faixa de desenvolvimento considerado médio. No ano de 2000, esse valor era de 0,43, ou seja, Araguatins apresentou uma variação relativa de 46,06% ao longo dos anos no seu IDHM.

No ano de 2000, o município ocupava a 88ª colocação estadual no ranking de IDHM. No ano de 2010, o município passou a ocupar a 76ª posição do seu estado no mesmo ranking.

Quanto às dimensões do IDHM, Araguatins apresentou um IDHM Renda de 0,60, IDHM Longevidade de 0,79 e IDHM Educação de 0,52.

Sob a perspectiva do Índice de Gini, em que quanto maior o valor maior a desigualdade social do município, no ano de 2010, também de acordo com o PNUD, Araguatins possuía um índice de 0,57. Isto conferia ao município a posição 105ª no ranking de desigualdade social do seu estado (os primeiros colocados no ranking possuíam a menor desigualdade social).

IDHM, por dimensão - 2010

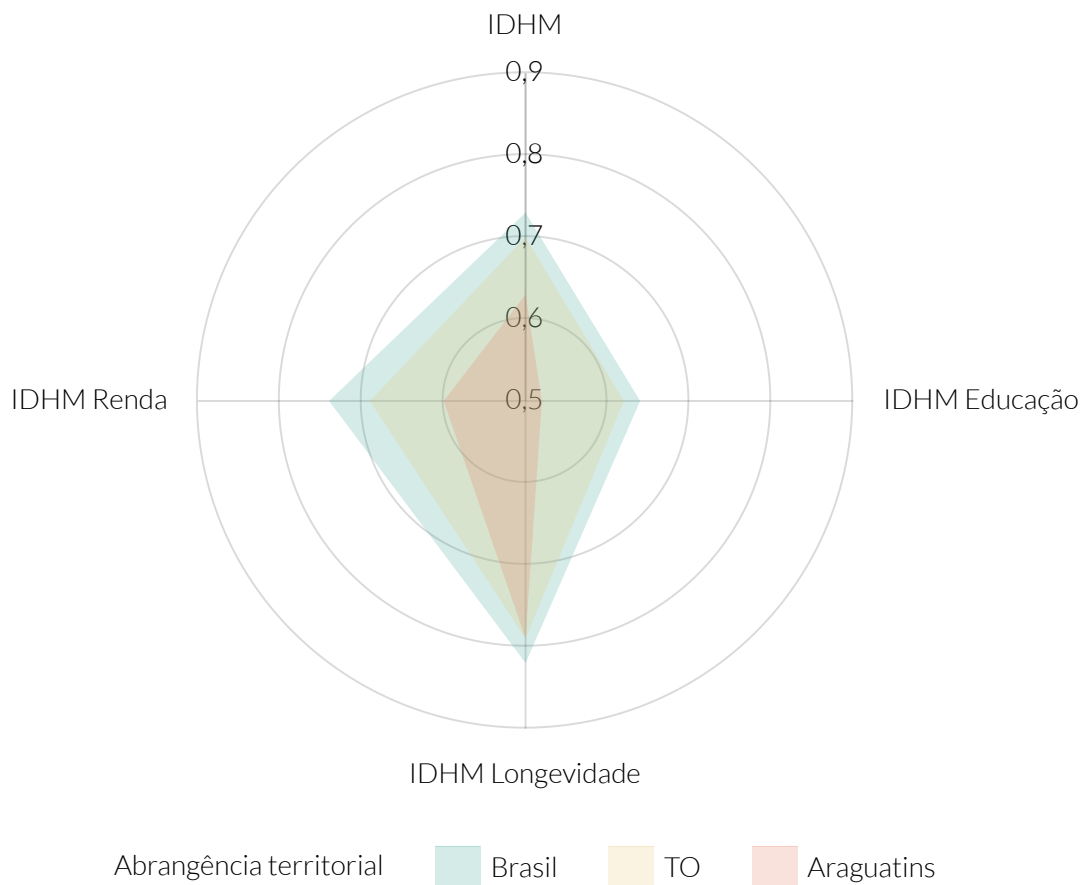

Fonte: Programa das Nações Unidas para o Desenvolvimento (PNUD).

Nota: IDHM - Índice de Desenvolvimento Humano ..

Variação relativa, de 2000 a 2010, do IDHM, por dimensão - 2010

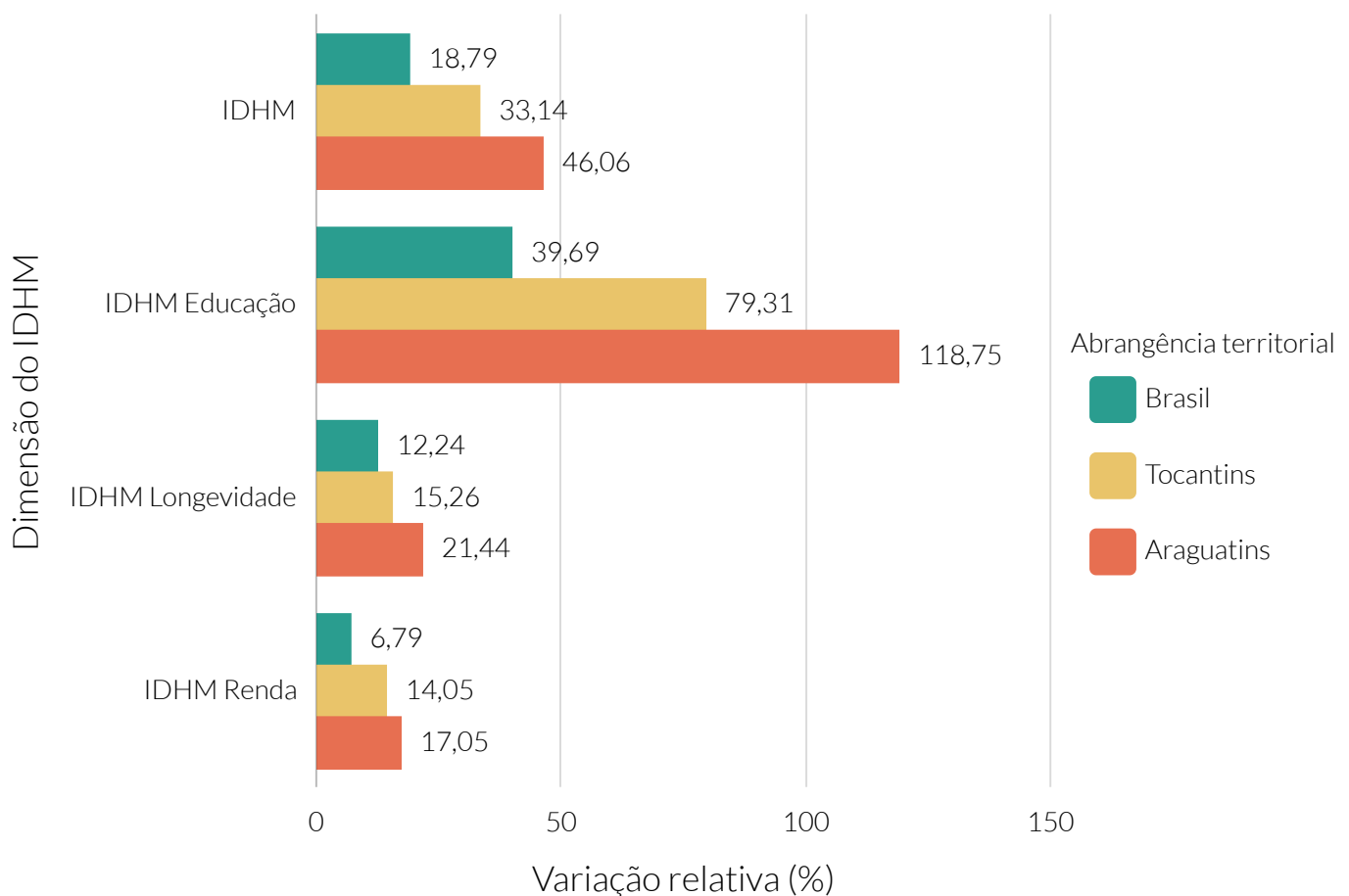

Fonte: Programa das Nações Unidas para o Desenvolvimento (PNUD).

Nota: IDHM - Índice de Desenvolvimento Humano.

A variação relativa foi calculada como o valor do IDHM de cada dimensão e abrangência territorial do ano de 2010, subtraída pelo valor referente do ano de 2000. Após, o resultado da subtração foi dividido pelo valor referente do ano de 2000 e, por fim, multiplicado por 100.

Índice de GINI - 2010

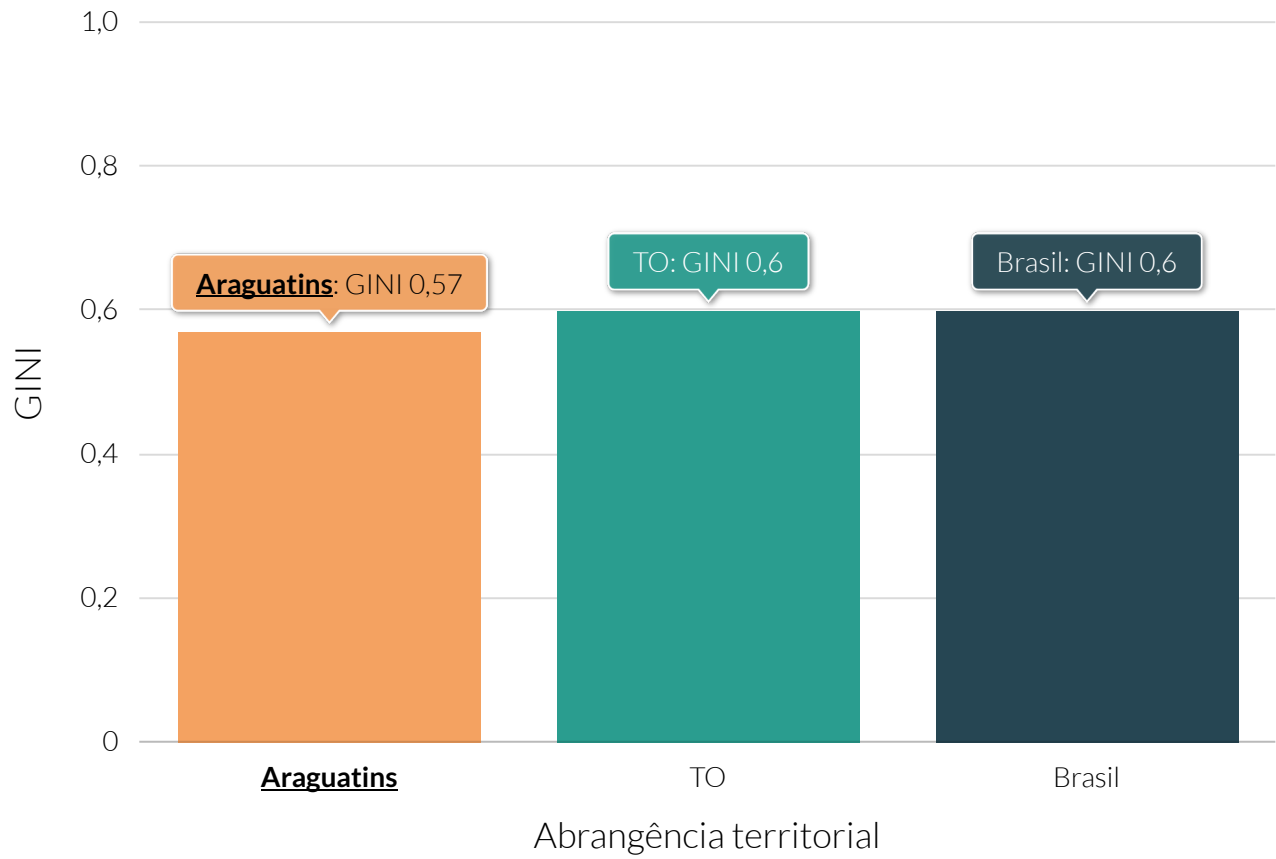

Fonte: Programa das Nações Unidas para o Desenvolvimento (PNUD).

De acordo com dados do último Censo Demográfico do Instituto Brasileiro de Geografia e Estatística (IBGE), no ano de 2010, o valor do rendimento médio domiciliar per capita dos domicílios de Araguatins alcançou o patamar de R\$408,91 - o que significou a 73ª posição no ranking de melhor rendimento médio do estado de Tocantins. Quanto ao país e estado, os valores foram de R\$949,99 e R\$714,25, respectivamente.

Ao analisar o valor do rendimento médio domiciliar per capita dos domicílios de acordo com área urbana e rural, os valores de Araguatins foram, respectivamente, R\$513,80 e R\$210,38.

Segundo dados da Relação Anual de Informações Sociais (RAIS), do Ministério da Economia, no ano de 2019, o valor da média salarial dos trabalhadores formais de Araguatins foi de R\$1.918,79, sendo que a média salarial das mulheres era de R\$2.088,85 e dos homens, R\$1.780,74.

De acordo com dados do Ministério do Desenvolvimento Social, em junho do ano de 2021, um total de 3.015 famílias de Araguatins foram beneficiadas pelo Programa Bolsa Família. Naquele mês, foram repassados R\$470.817.

Rendimento nominal médio mensal (R\$) domiciliar per capita dos domicílios particulares permanentes - 2010

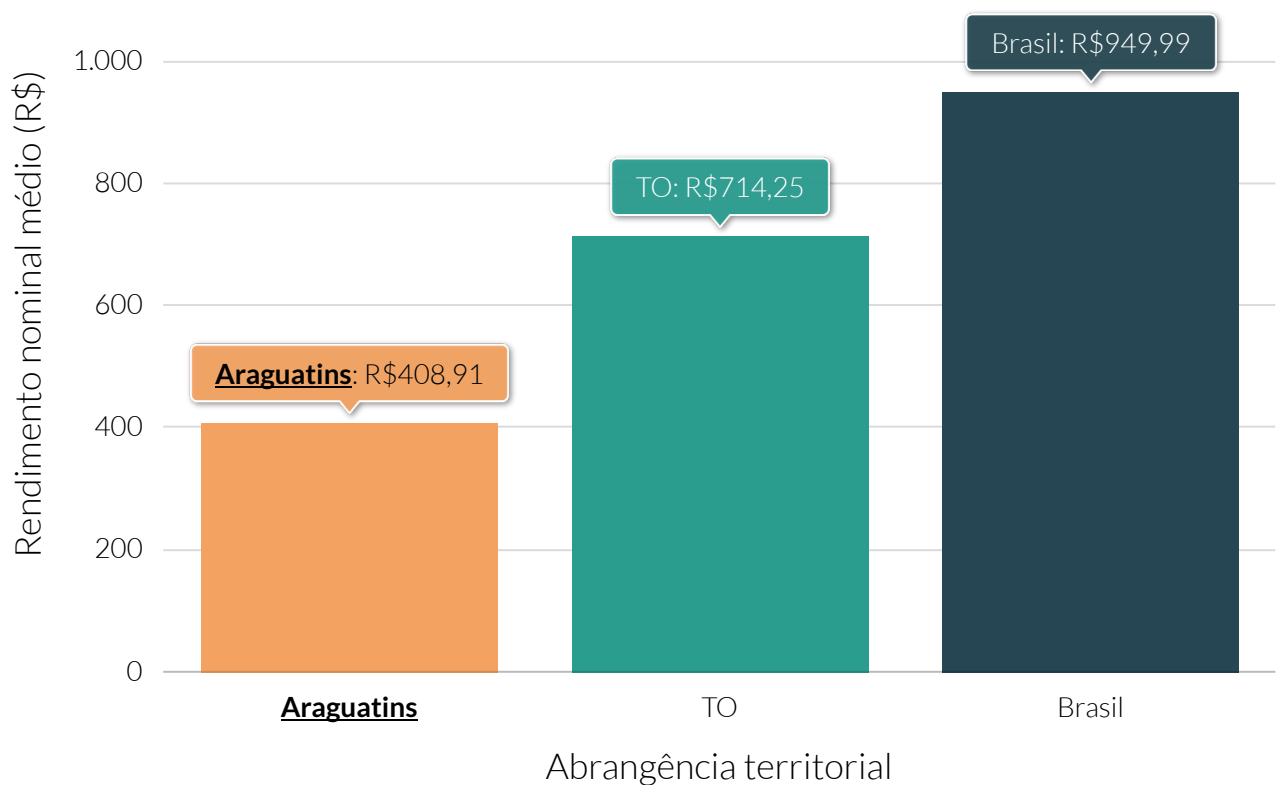

Fonte: Instituto Brasileiro de Geografia e Estatística (IBGE).

Rendimento nominal médio mensal (R\$) domiciliar per capita dos domicílios particulares permanentes, por área de residência - 2010

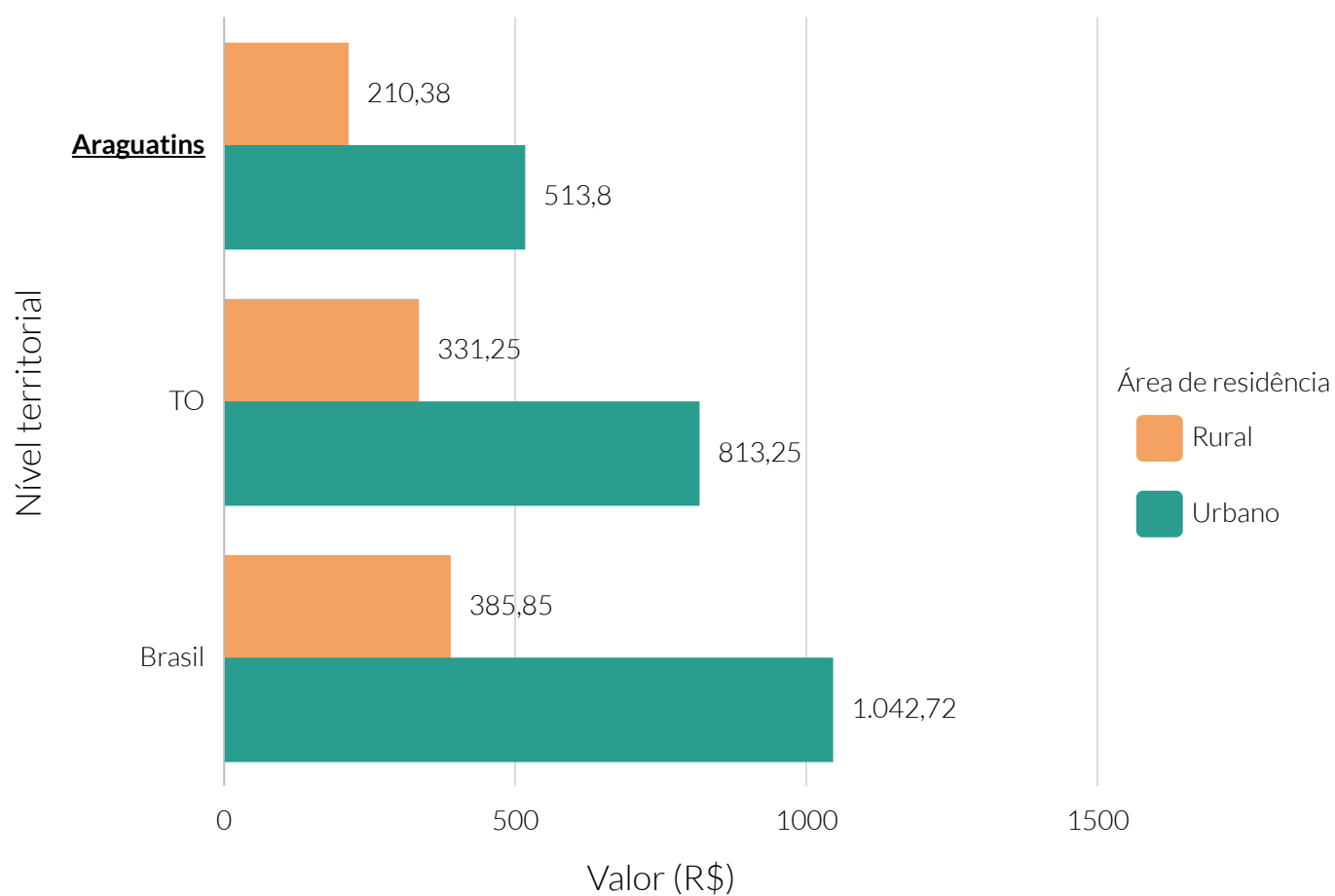

Fonte: Instituto Brasileiro de Geografia e Estatística (IBGE).

Valor (R\$) da média salarial dos trabalhadores por município do cluster - 2019

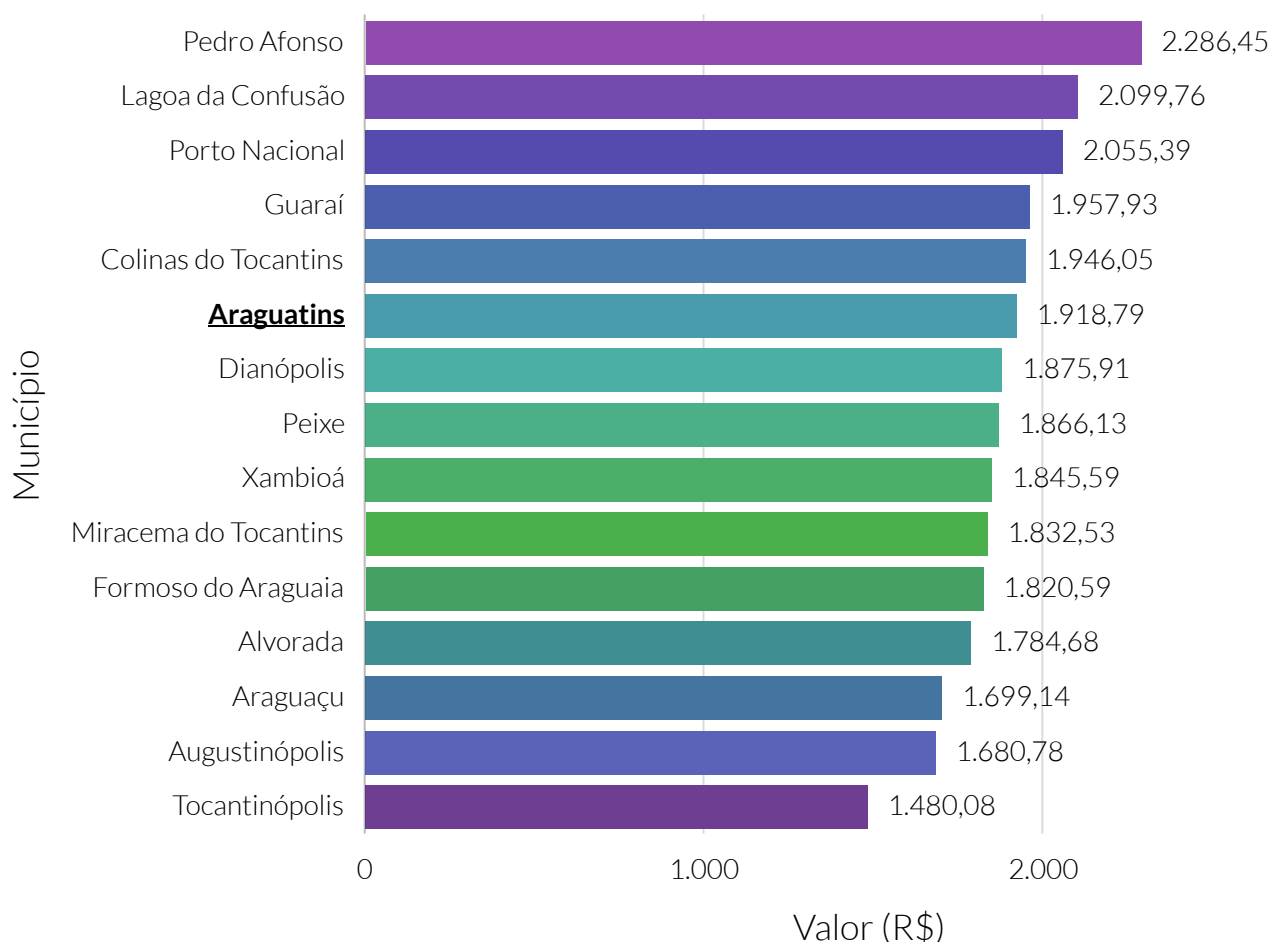

Fonte: Relação Anual de Informações Sociais (RAIS).

Nota: O cluster é um agrupamento de municípios que fazem parte do mesmo estado e possuem similaridades econômicas, sociais e demográficas. Para o agrupamento foram utilizados os seguintes indicadores: Estimativa populacional, IDHm, Rendimento nominal médio mensal domiciliar per capita dos domicílios particulares permanentes urbanos, PIB, Quantidade de empresas, Quantidade de empregos, Potencial de Consumo e Receita orçamentária (R\$) tributária (exceto intraorçamentária).

Média salarial (R\$) dos empregos formais, por grau de escolaridade - 2019

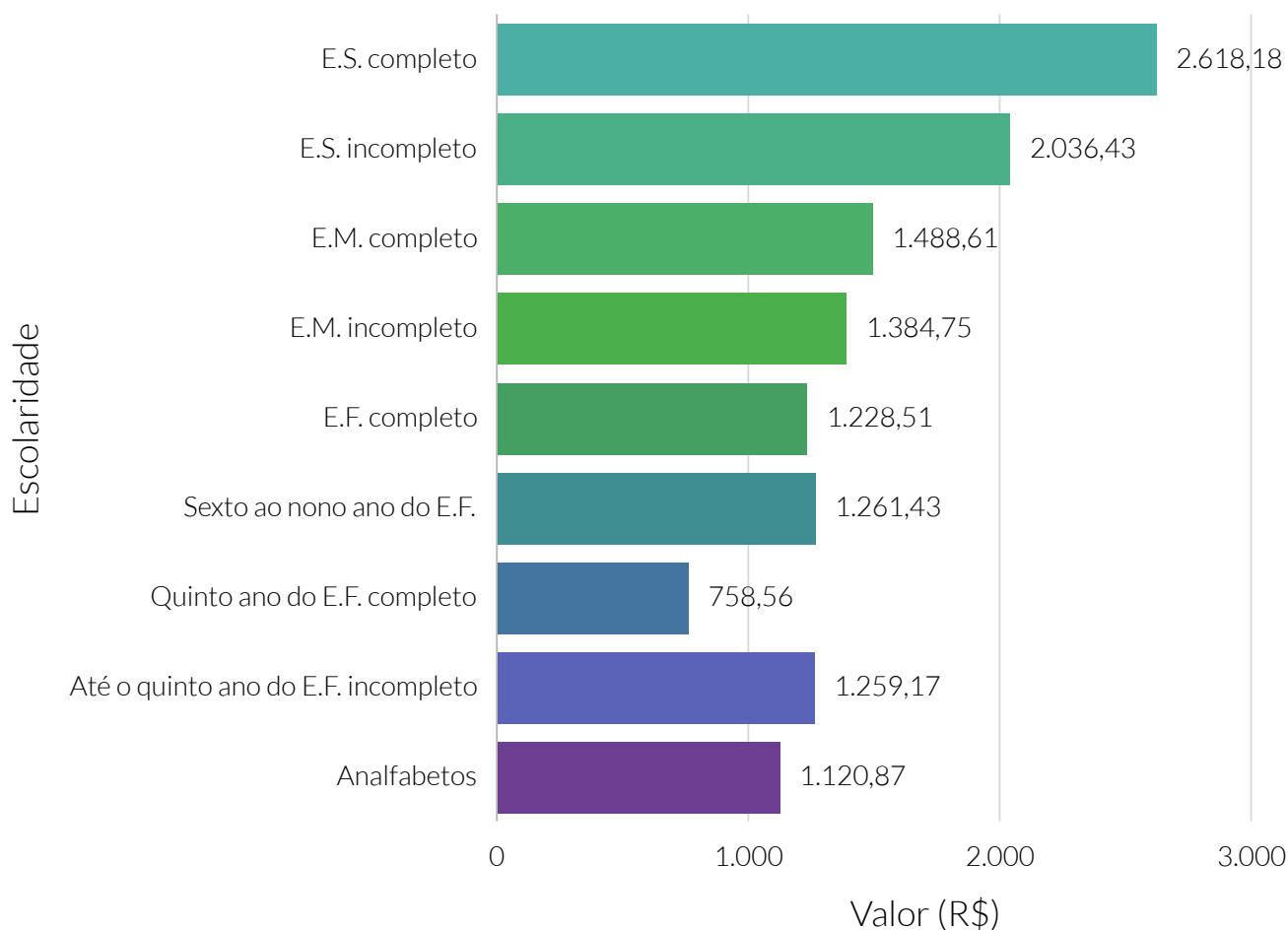

Fonte: Relação Anual de Informações Sociais (RAIS).

Nota: E.S. refere-se a Ensino Superior; E.M. refere-se a Ensino Médio; e E.F. refere-se a Ensino Fundamental.

Valor (R\$) da média salarial dos trabalhadores, por sexo - 2019

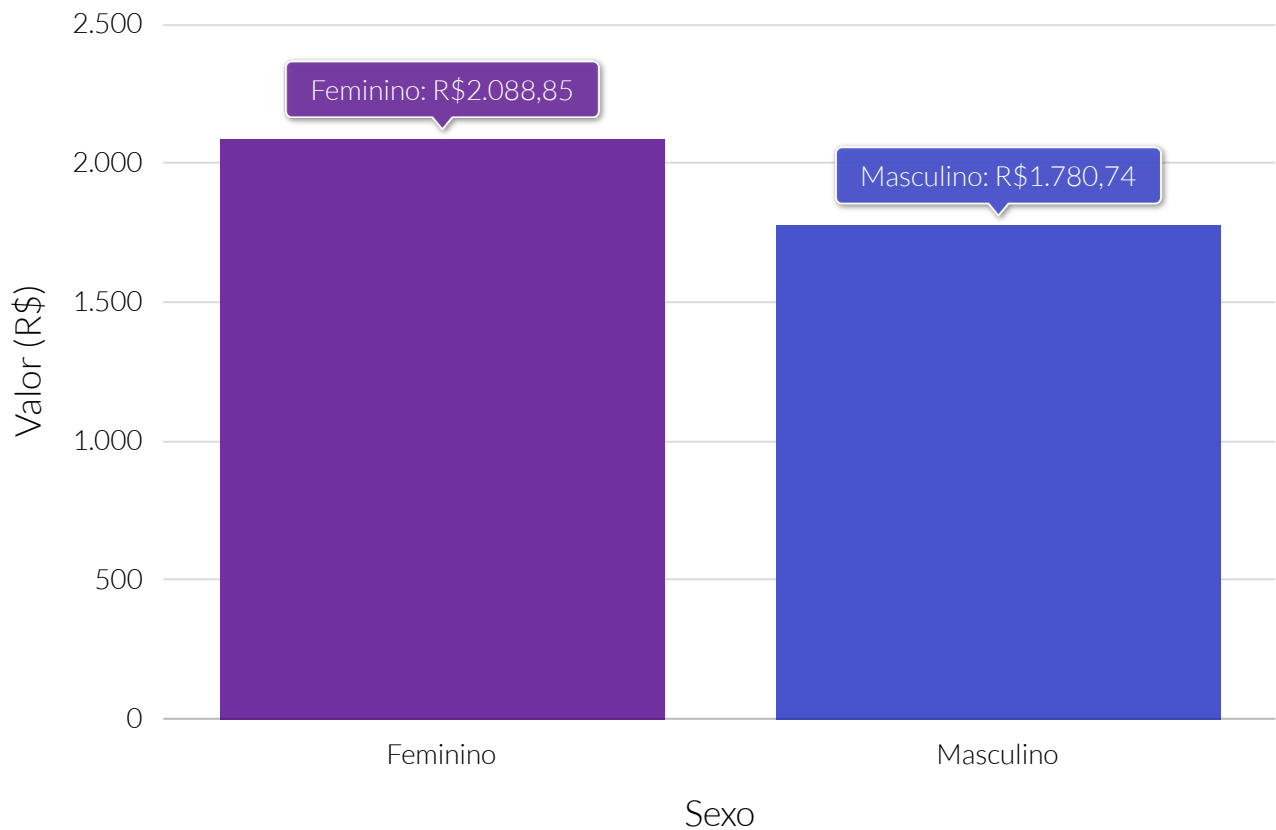

Fonte: Relação Anual de Informações Sociais (RAIS).

Valor (R\$) da média salarial dos trabalhadores, por seções de atividades econômicas da CNAE - 2019



Fonte: Relação Anual de Informações Sociais (RAIS).

Nota: CNAE - Classificação Nacional de Atividades Econômicas.

Valor (R\$) da média salarial dos trabalhadores do sexo feminino, por seções de atividades econômicas da CNAE - 2019

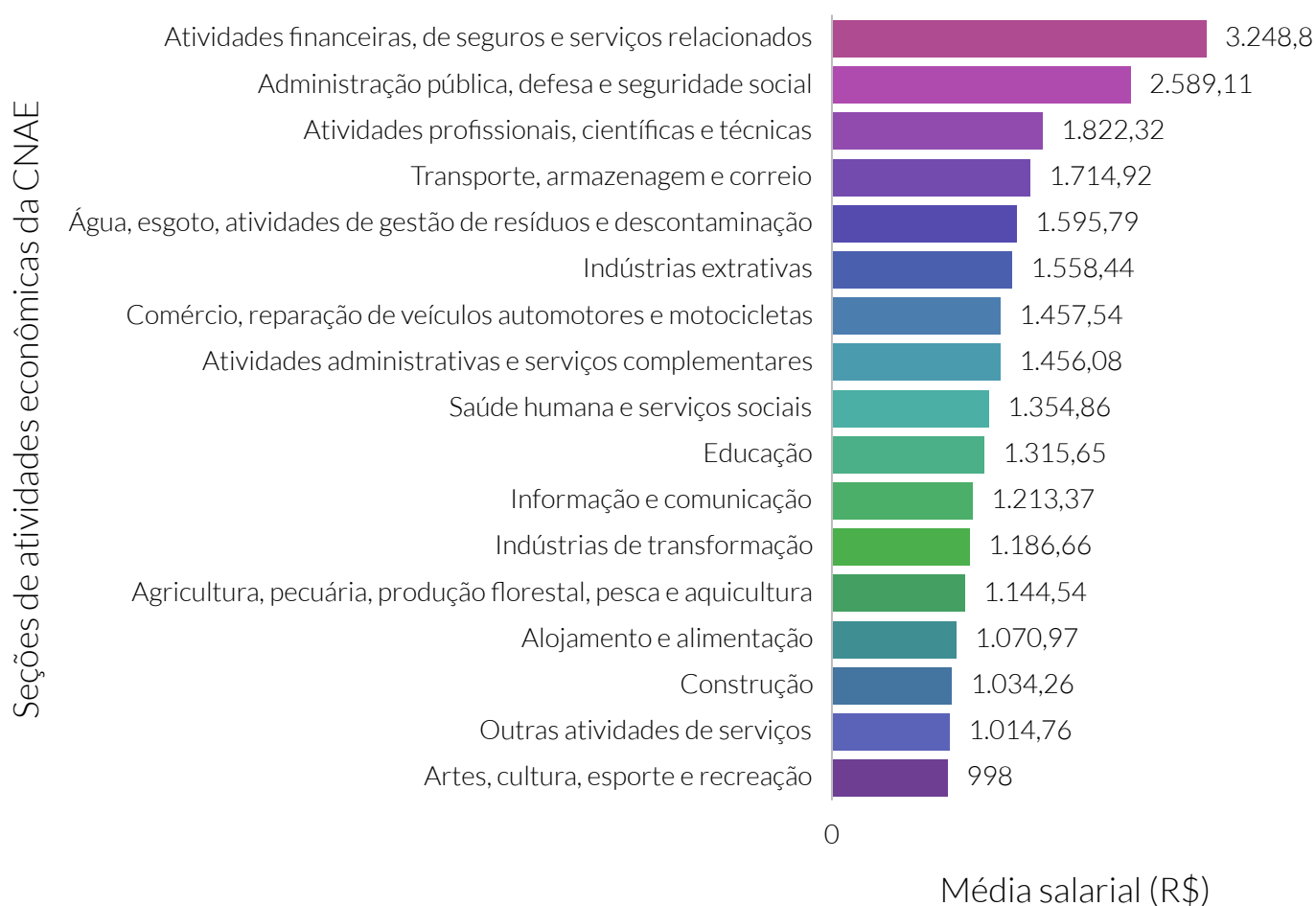

Fonte: Relação Anual de Informações Sociais (RAIS).

Nota: CNAE - Classificação Nacional de Atividades Econômicas.

Valor (R\$) da média salarial dos trabalhadores do sexo masculino, por seções de atividades econômicas da CNAE - 2019

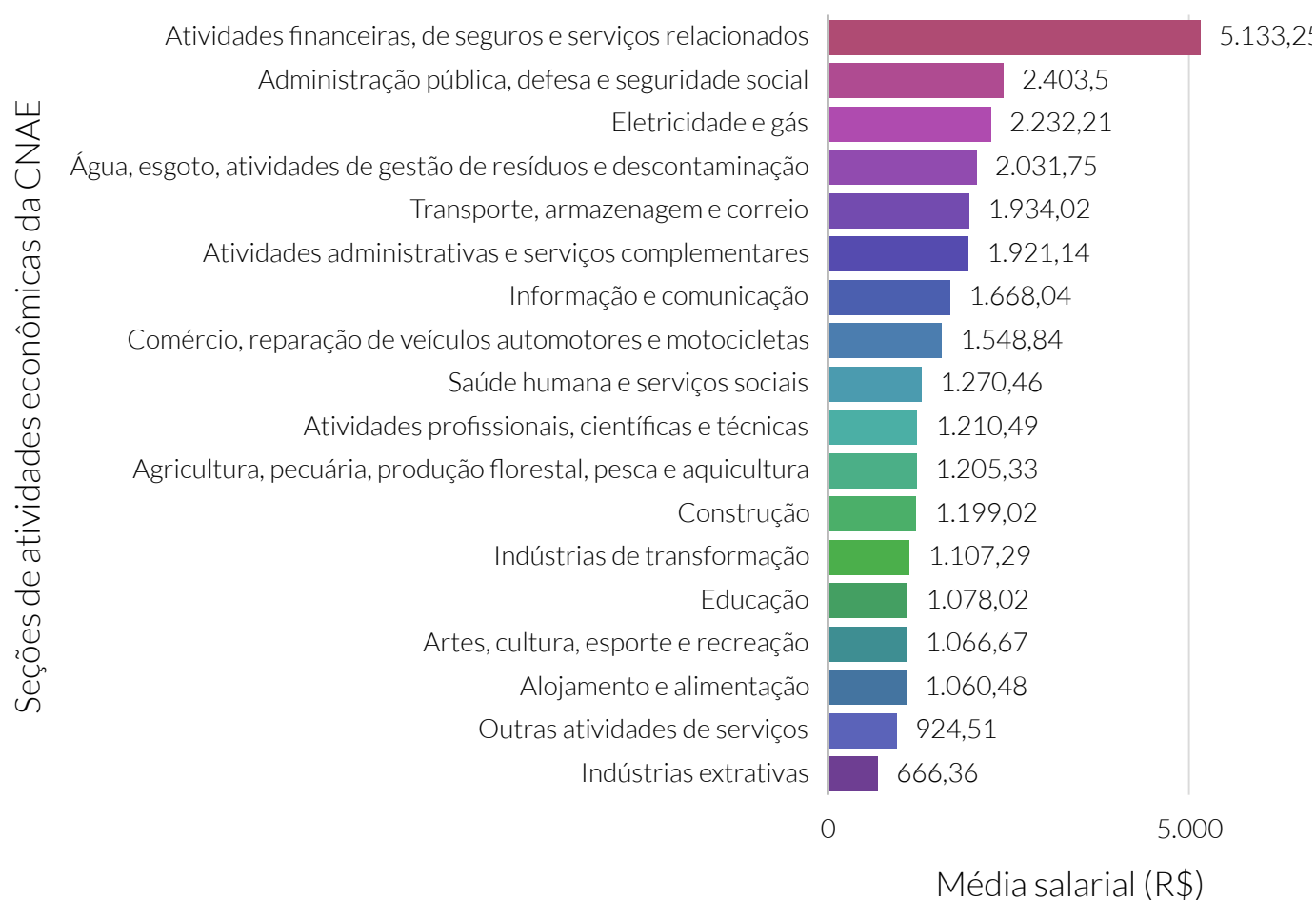

Fonte: Relação Anual de Informações Sociais (RAIS).

NOTA: CNAE - Classificação Nacional de Atividades Econômicas.

Quantidade de famílias beneficiadas pelo Bolsa Família

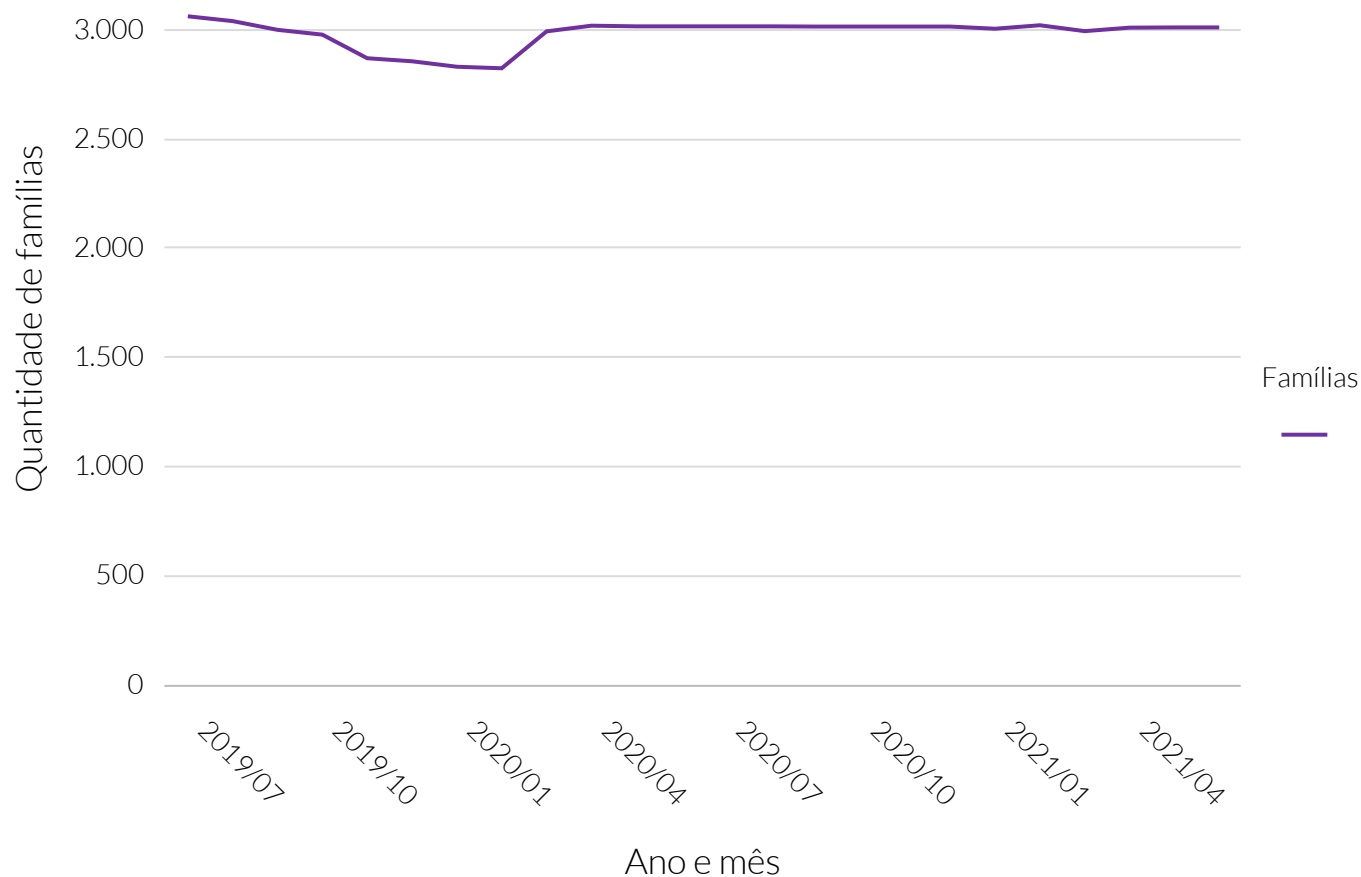

Fonte: Ministério de Desenvolvimento Social (MDS).

Quantidade de famílias beneficiadas pelo Bolsa Família

Período	Famílias
Julho de 2019	3.066
Agosto de 2019	3.044
Setembro de 2019	3.004
Outubro de 2019	2.982
Novembro de 2019	2.874
Dezembro de 2019	2.860
Janeiro de 2020	2.835
Fevereiro de 2020	2.828
Março de 2020	2.997
Abril de 2020	3.023
Maio de 2020	3.020
Junho de 2020	3.020
Julho de 2020	3.020
Agosto de 2020	3.020
Setembro de 2020	3.019
Outubro de 2020	3.019
Novembro de 2020	3.019
Dezembro de 2020	3.019
Janeiro de 2021	3.009
Fevereiro de 2021	3.025
Março de 2021	2.998
Abril de 2021	3.014
Maio de 2021	3.015
Junho de 2021	3.015

Valor total (R\$) repassado ao município para o Bolsa Família



Fonte: Ministério de Desenvolvimento Social (MDS).

Valor total (R\$) repassado ao município para o Bolsa Família

Período	Valor total (R\$) repassado
Julho de 2019	511.179
Agosto de 2019	506.163
Setembro de 2019	499.428
Outubro de 2019	497.301
Novembro de 2019	479.328
Dezembro de 2019	950.786
Janeiro de 2020	465.305
Fevereiro de 2020	462.197
Março de 2020	482.879
Abril de 2020	485.478
Mai de 2020	485.770
Junho de 2020	484.199
Julho de 2020	505.785
Agosto de 2020	504.924
Setembro de 2020	506.357
Outubro de 2020	505.581
Novembro de 2020	505.056
Dezembro de 2020	504.646
Janeiro de 2021	496.857
Fevereiro de 2021	474.158
Março de 2021	470.462
Abril de 2021	472.818
Mai de 2021	472.907
Junho de 2021	470.817

Valor médio (R\$) por família repassado ao município para o Bolsa Família



Fonte: Ministério de Desenvolvimento Social (MDS).

Valor médio (R\$) por família repassado ao município

Período	Valor médio (R\$) repassado
Julho de 2019	166,73
Agosto de 2019	166,28
Setembro de 2019	166,25
Outubro de 2019	166,77
Novembro de 2019	166,78
Dezembro de 2019	332,44
Janeiro de 2020	164,13
Fevereiro de 2020	163,44
Março de 2020	161,12
Abril de 2020	160,59
Maio de 2020	160,85
Junho de 2020	160,33
Julho de 2020	167,48
Agosto de 2020	167,19
Setembro de 2020	167,72
Outubro de 2020	167,47
Novembro de 2020	167,29
Dezembro de 2020	167,16
Janeiro de 2021	165,12
Fevereiro de 2021	156,75
Março de 2021	156,93
Abril de 2021	156,87
Maio de 2021	156,85
Junho de 2021	156,16

De acordo com dados da Polícia Rodoviária Federal (PRF), em maio do ano de 2021, ocorreram em Araguatins 1 acidentes de trânsito em rodovias federais, envolvendo, ao todo, 2 veículos.

Quantidade de acidentes de trânsito, em rodovias federais

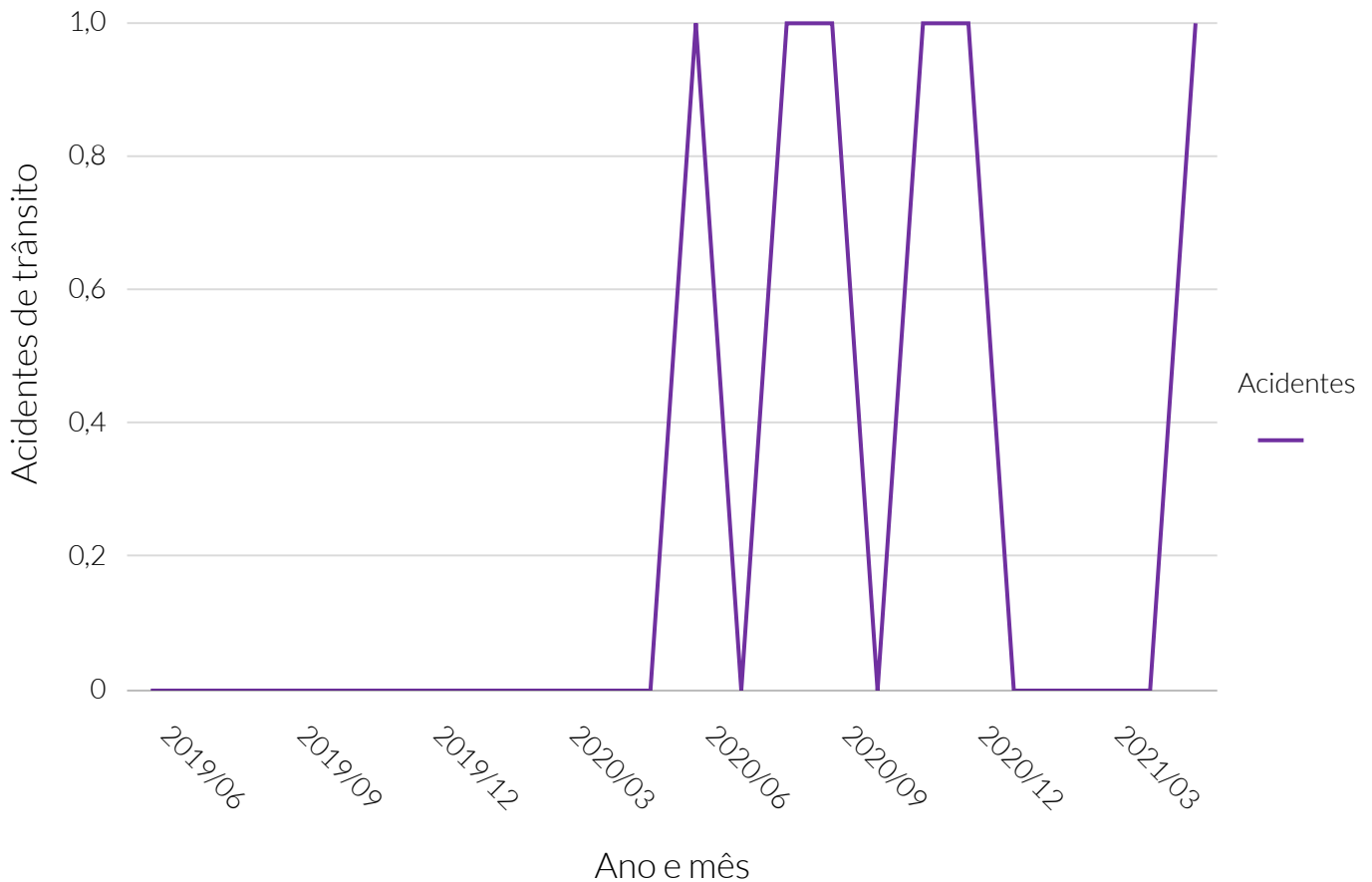

Fonte: Polícia Rodoviária Federal (PRF).

Quantidade de acidentes de trânsito, em rodovias federais

Período	Quantidade de acidentes
Junho de 2019	0
Julho de 2019	0
Agosto de 2019	0
Setembro de 2019	0
Outubro de 2019	0
Novembro de 2019	0
Dezembro de 2019	0
Janeiro de 2020	0
Fevereiro de 2020	0
Março de 2020	0
Abril de 2020	0
Mai de 2020	0
Junho de 2020	1
Julho de 2020	0
Agosto de 2020	1
Setembro de 2020	1
Outubro de 2020	0
Novembro de 2020	1
Dezembro de 2020	1
Janeiro de 2021	0
Fevereiro de 2021	0
Março de 2021	0
Abril de 2021	0
Mai de 2021	1

Quantidade de acidentes de trânsito por gravidade, em rodovias federais

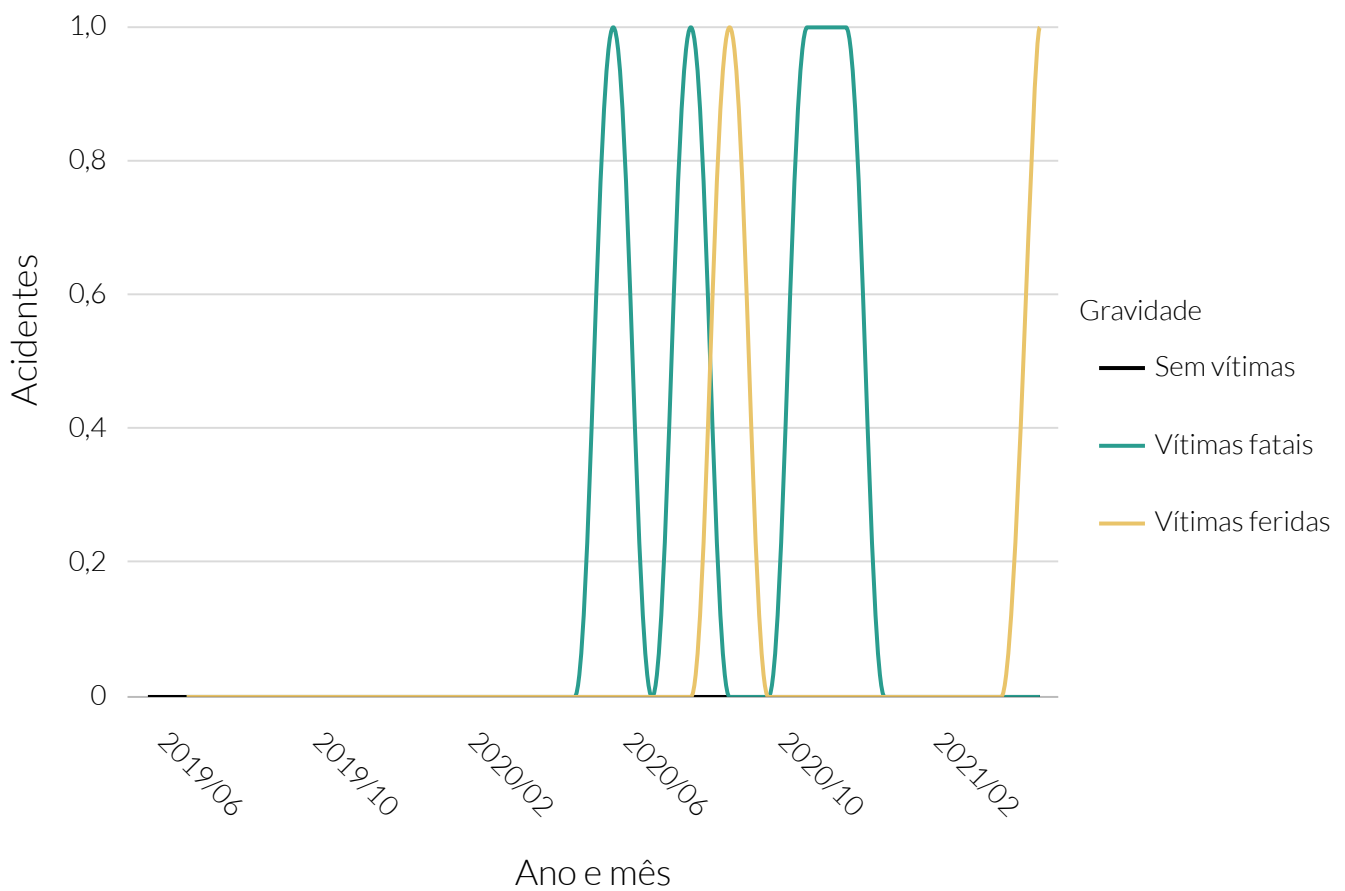

Fonte: Polícia Rodoviária Federal (PRF).

Quantidade de acidentes de trânsito por gravidade, em rodovias federais

Período	Sem vítimas	Vítimas fatais	Vítimas feridas
Junho de 2019	0	Sem informação	Sem informação
Julho de 2019	0	0	0
Agosto de 2019	0	0	0
Setembro de 2019	0	0	0
Outubro de 2019	0	0	0
Novembro de 2019	0	0	0
Dezembro de 2019	0	0	0
Janeiro de 2020	0	0	0
Fevereiro de 2020	0	0	0
Março de 2020	0	0	0
Abril de 2020	0	0	0
Maio de 2020	0	0	0
Junho de 2020	0	1	0
Julho de 2020	0	0	0
Agosto de 2020	0	1	0
Setembro de 2020	0	0	1
Outubro de 2020	0	0	0
Novembro de 2020	0	1	0
Dezembro de 2020	0	1	0
Janeiro de 2021	0	0	0
Fevereiro de 2021	0	0	0
Março de 2021	0	0	0
Abril de 2021	0	0	0
Maio de 2021	0	0	1

Quantidade de acidentes de trânsito por fase do dia, em rodovias federais

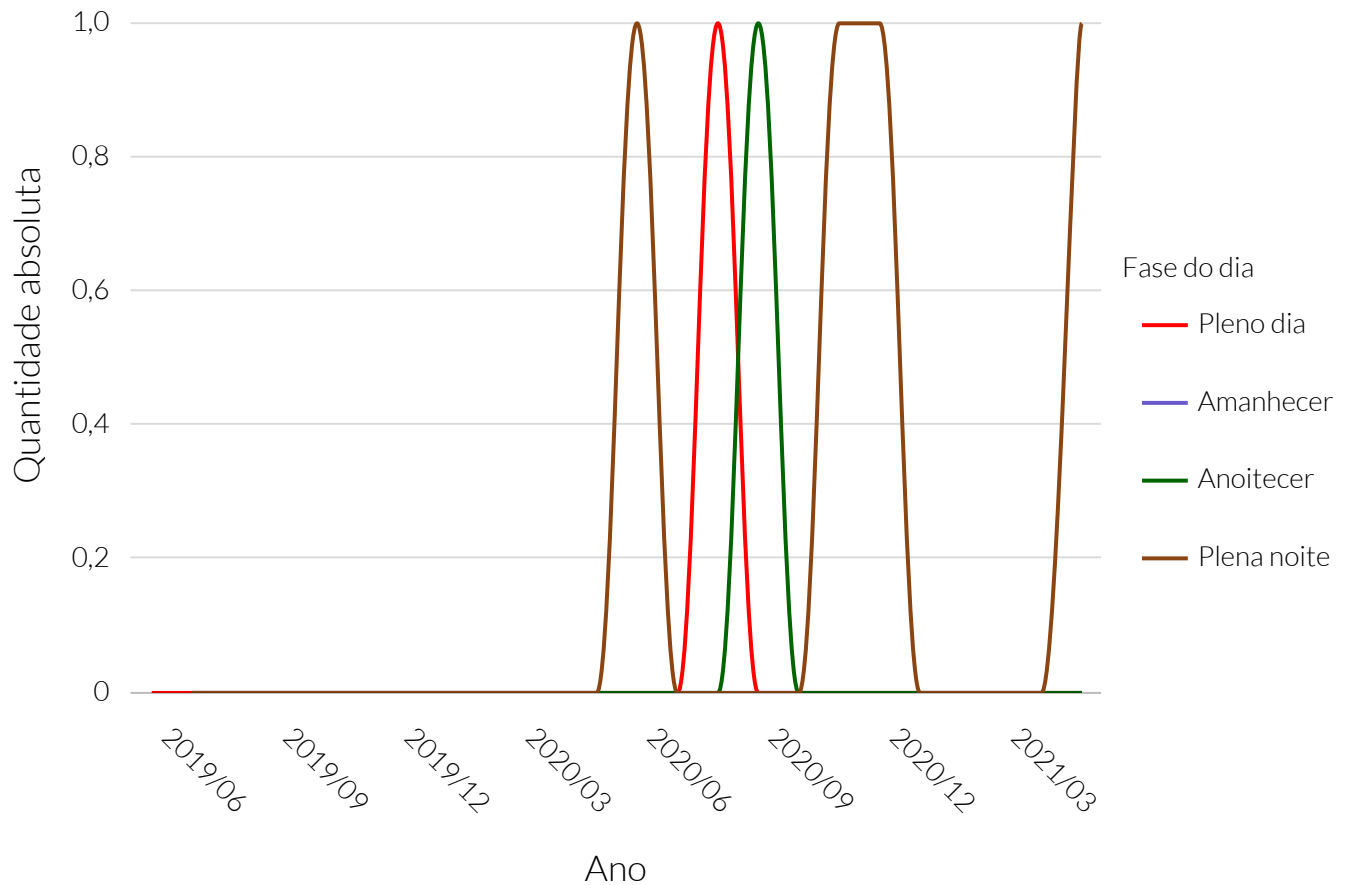

Fonte: Polícia Rodoviária Federal (PRF).

Quantidade de acidentes de trânsito por fase do dia, em rodovias federais

Período	Amanhecer	Anoitecer	Plena noite	Pleno dia
Junho de 2019	Sem informação	Sem informação	Sem informação	0
Julho de 2019	0	0	0	0
Agosto de 2019	0	0	0	0
Setembro de 2019	0	0	0	0
Outubro de 2019	0	0	0	0
Novembro de 2019	0	0	0	0
Dezembro de 2019	0	0	0	0
Janeiro de 2020	0	0	0	0
Fevereiro de 2020	0	0	0	0
Março de 2020	0	0	0	0
Abril de 2020	0	0	0	0
Maio de 2020	0	0	0	0
Junho de 2020	0	0	1	0
Julho de 2020	0	0	0	0
Agosto de 2020	0	0	0	1
Setembro de 2020	0	1	0	0
Outubro de 2020	0	0	0	0
Novembro de 2020	0	0	1	0
Dezembro de 2020	0	0	1	0
Janeiro de 2021	0	0	0	0
Fevereiro de 2021	0	0	0	0
Março de 2021	0	0	0	0
Abril de 2021	0	0	0	0
Maio de 2021	0	0	1	0

Quantidade de acidentes de trânsito por condição meteorológica, em rodovias federais

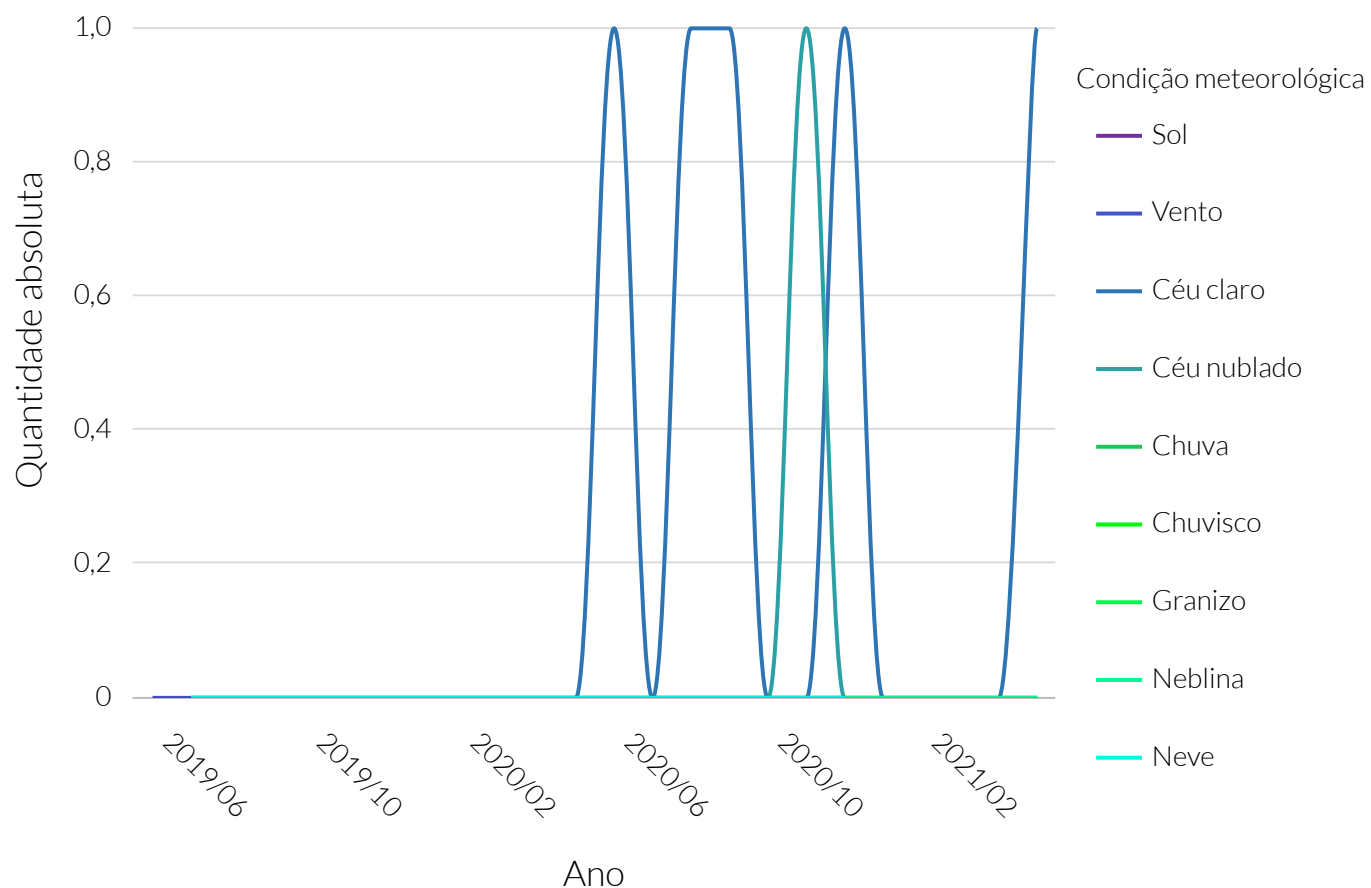

Fonte: Polícia Rodoviária Federal (PRF).

Quantidade de acidentes de trânsito por condição meteorológica, em rodovias federais

Período	Céu claro	Céu nublado	Chuva	Chuvisco	Granizo	Neblina	Neve	Sol	Vento
Junho de 2019	S.I	S.I	S.I	S.I	S.I	S.I	S.I	0	0
Julho de 2019	0	0	0	0	0	0	0	0	0
Agosto de 2019	0	0	0	0	0	0	0	0	0
Setembro de 2019	0	0	0	0	0	0	0	0	0
Outubro de 2019	0	0	0	0	0	0	0	0	0
Novembro de 2019	0	0	0	0	0	0	0	0	0
Dezembro de 2019	0	0	0	0	0	0	0	0	0
Janeiro de 2020	0	0	0	0	0	0	0	0	0
Fevereiro de 2020	0	0	0	0	0	0	0	0	0
Março de 2020	0	0	0	0	0	0	0	0	0
Abril de 2020	0	0	0	0	0	0	0	0	0
Mai de 2020	0	0	0	0	0	0	0	0	0
Junho de 2020	1	0	0	0	0	0	0	0	0
Julho de 2020	0	0	0	0	0	0	0	0	0
Agosto de 2020	1	0	0	0	0	0	0	0	0
Setembro de 2020	1	0	0	0	0	0	0	0	0
Outubro de 2020	0	0	0	0	0	0	0	0	0
Novembro de 2020	0	1	0	0	0	0	0	0	0
Dezembro de 2020	1	0	0	0	0	0	0	0	0
Janeiro de 2021	0	0	0	0	S.I	0	S.I	0	0
Fevereiro de 2021	0	0	0	0	S.I	0	S.I	0	0
Março de 2021	0	0	0	0	S.I	0	S.I	0	0
Abril de 2021	0	0	0	0	S.I	0	S.I	0	0
Mai de 2021	1	0	0	0	S.I	0	S.I	0	0

Quantidade de veículos envolvidos em acidentes de trânsito, em rodovias federais



Fonte: Polícia Rodoviária Federal (PRF).

Quantidade de veículos envolvidos em acidentes de trânsito, em rodovias federais

Período	Quantidade de veículos
Junho de 2019	0
Julho de 2019	0
Agosto de 2019	0
Setembro de 2019	0
Outubro de 2019	0
Novembro de 2019	0
Dezembro de 2019	0
Janeiro de 2020	0
Fevereiro de 2020	0
Março de 2020	0
Abril de 2020	0
Maio de 2020	0
Junho de 2020	1
Julho de 2020	0
Agosto de 2020	1
Setembro de 2020	2
Outubro de 2020	0
Novembro de 2020	2
Dezembro de 2020	2
Janeiro de 2021	0
Fevereiro de 2021	0
Março de 2021	0
Abril de 2021	0
Maio de 2021	2

Quantidade de mortos e feridos em acidentes de trânsito em rodovias federais

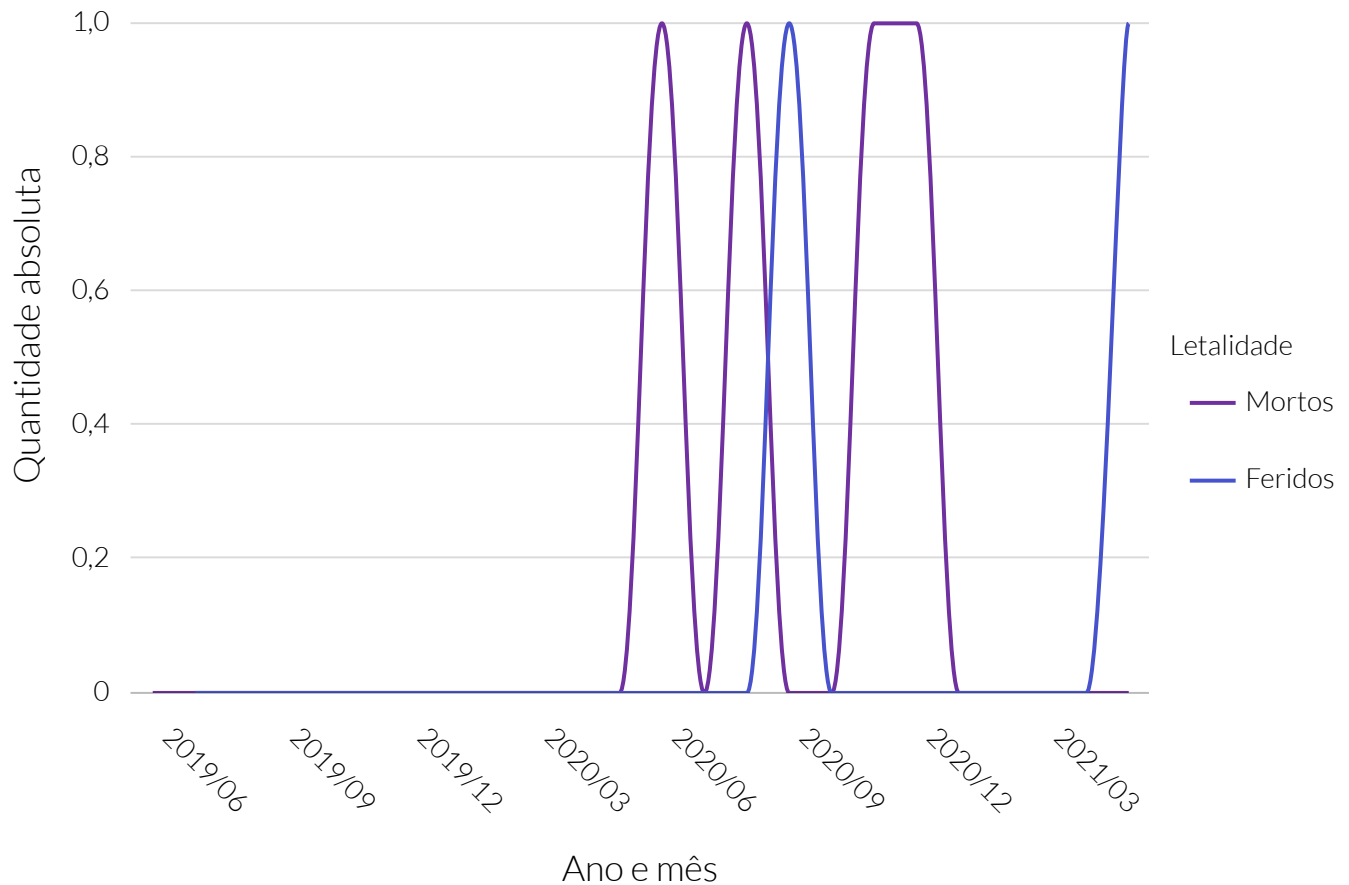

Fonte: Polícia Rodoviária Federal (PRF).

Quantidade de mortos e feridos em acidentes de trânsito em rodovias federais

Período	Feridos	Mortos
Junho de 2019	Sem informação	0
Julho de 2019	0	0
Agosto de 2019	0	0
Setembro de 2019	0	0
Outubro de 2019	0	0
Novembro de 2019	0	0
Dezembro de 2019	0	0
Janeiro de 2020	0	0
Fevereiro de 2020	0	0
Março de 2020	0	0
Abril de 2020	0	0
Maio de 2020	0	0
Junho de 2020	0	1
Julho de 2020	0	0
Agosto de 2020	0	1
Setembro de 2020	1	0
Outubro de 2020	0	0
Novembro de 2020	0	1
Dezembro de 2020	0	1
Janeiro de 2021	0	0
Fevereiro de 2021	0	0
Março de 2021	0	0
Abril de 2021	0	0
Maio de 2021	1	0

Saneamento e Infraestrutura

Informações não disponíveis sobre este indicador na base de dados para esta Cidade

Quantidade relativa da população em domicílio abastecida com água encanada por meio de rede geral

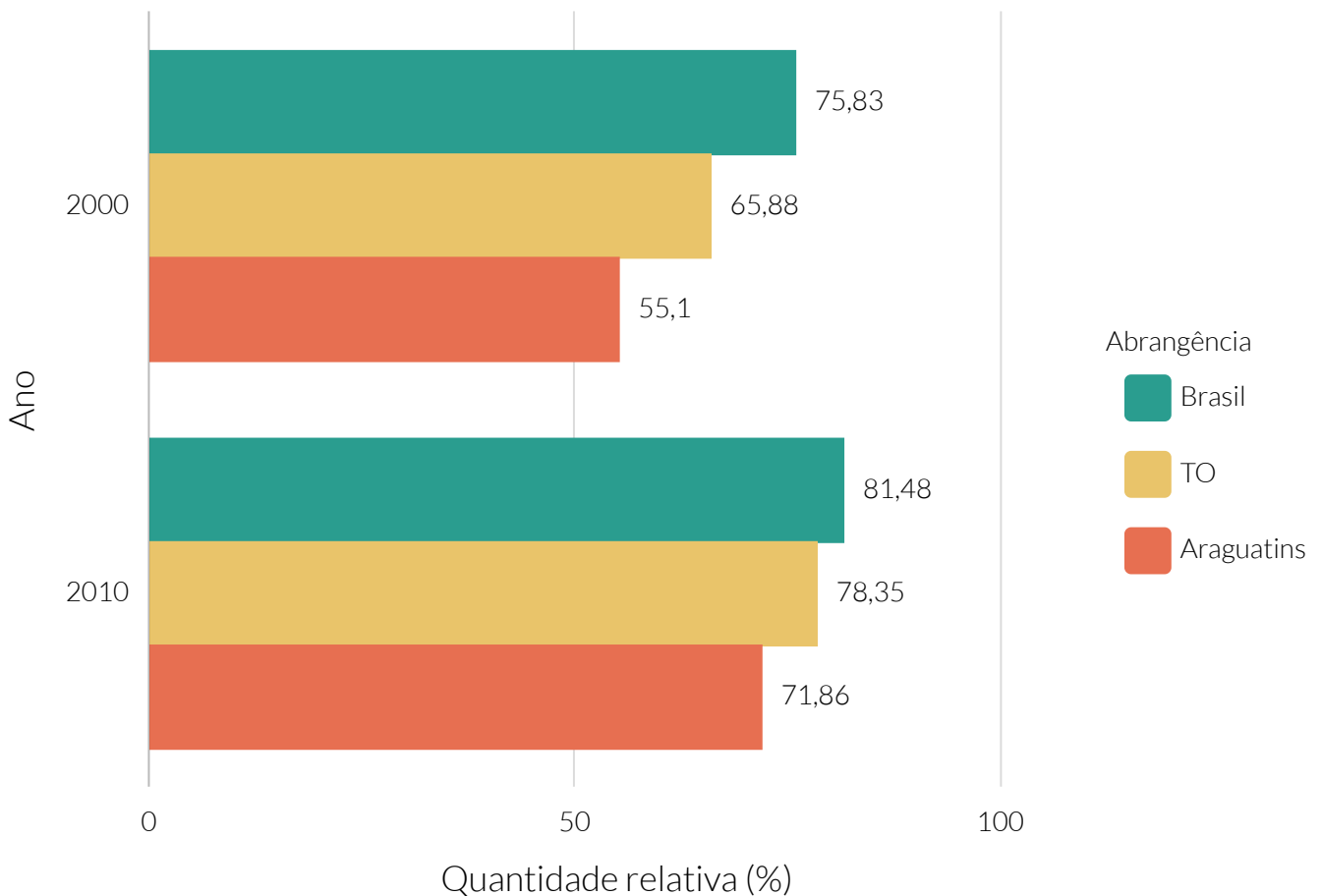

Fonte: Instituto Brasileiro de Geografia e Estatística (IBGE).

Quantidade relativa de domicílios com esgotamento sanitário adequado, por tipo de escoadouro - 2010

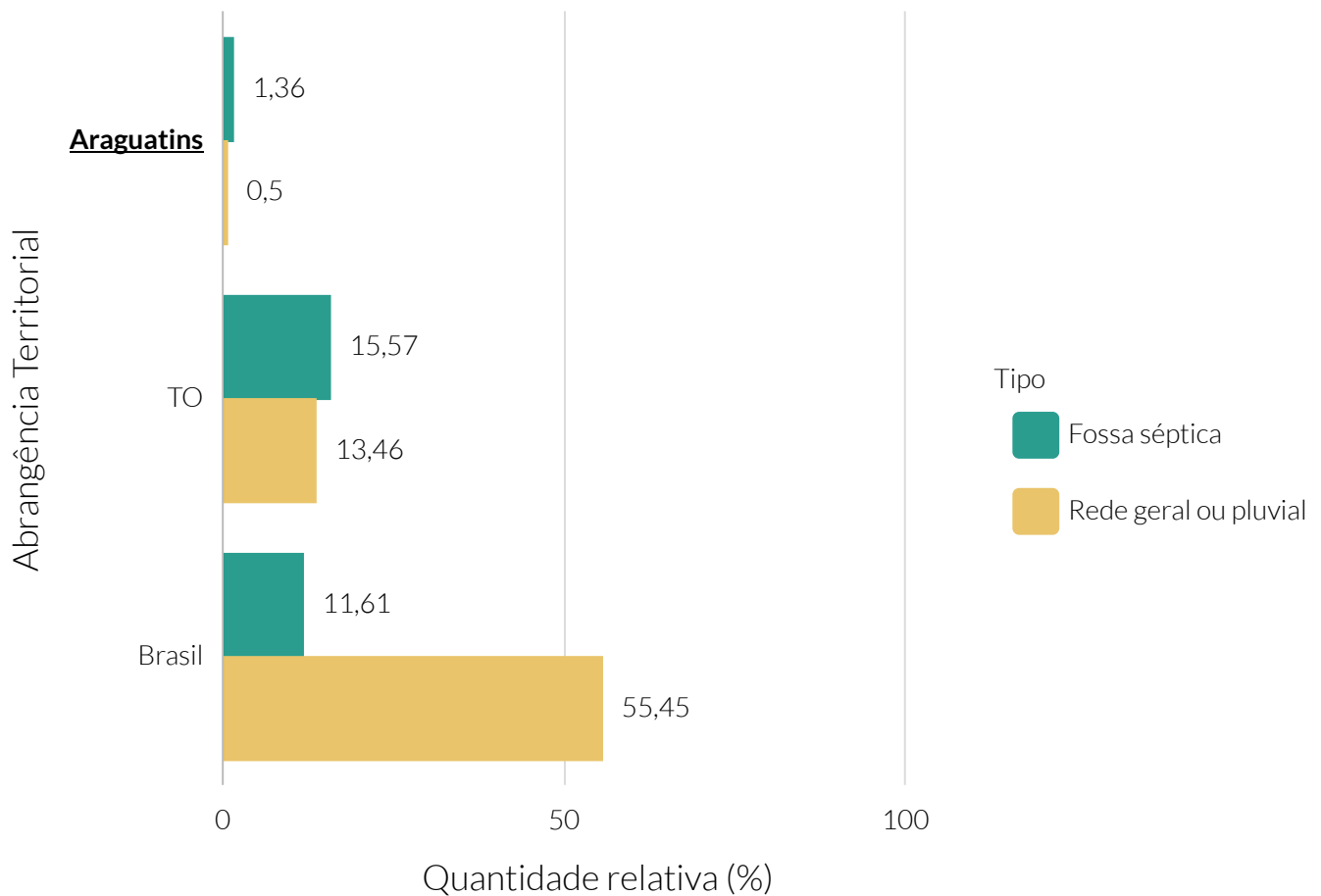

Fonte: Instituto Brasileiro de Geografia e Estatística (IBGE).

Quantidade relativa da população em domicílio com coleta de lixo

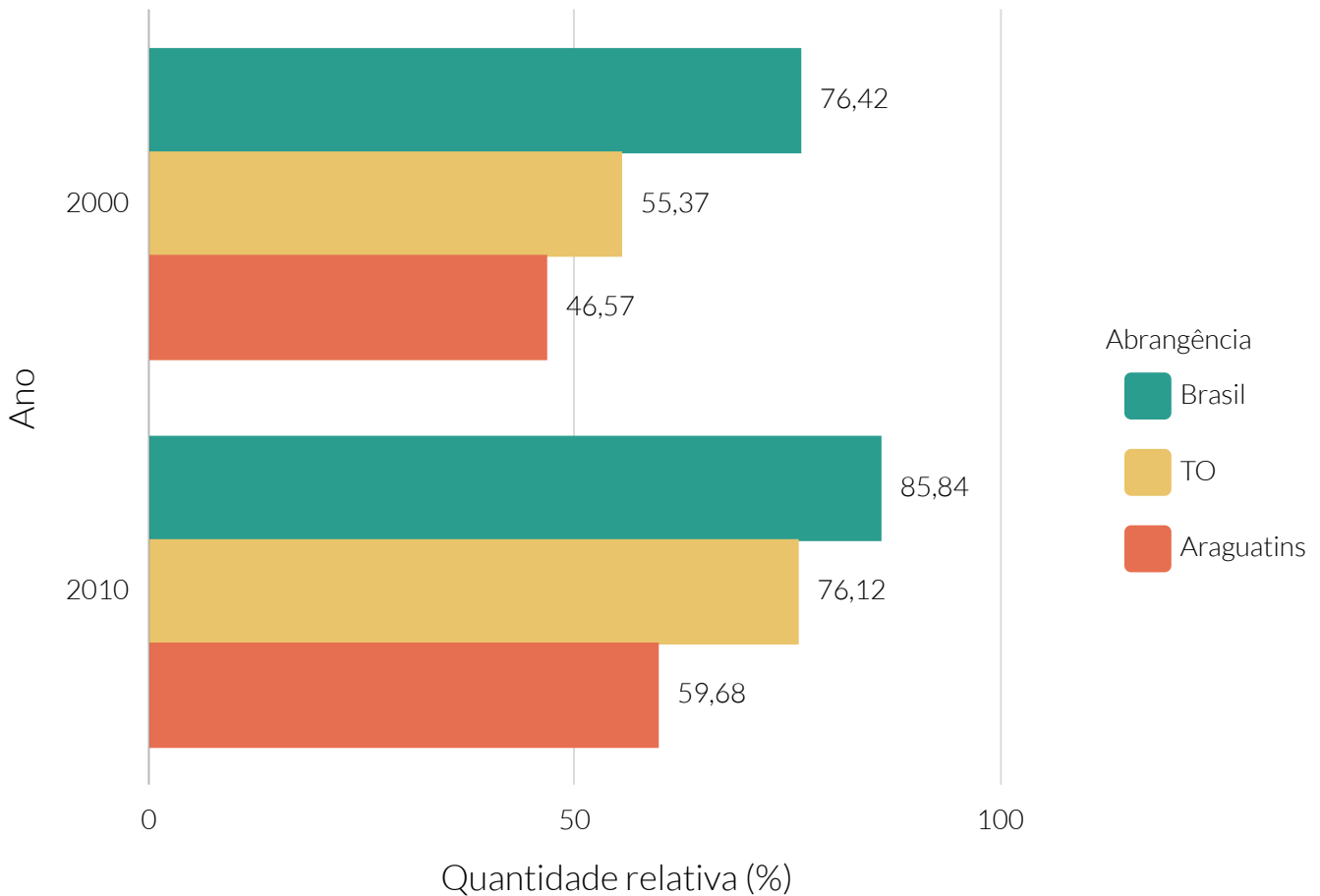

Fonte: Instituto Brasileiro de Geografia e Estatística (IBGE).

Quantidade relativa de domicílios em áreas urbanas com ordenamento regular, por característica de entorno - 2010

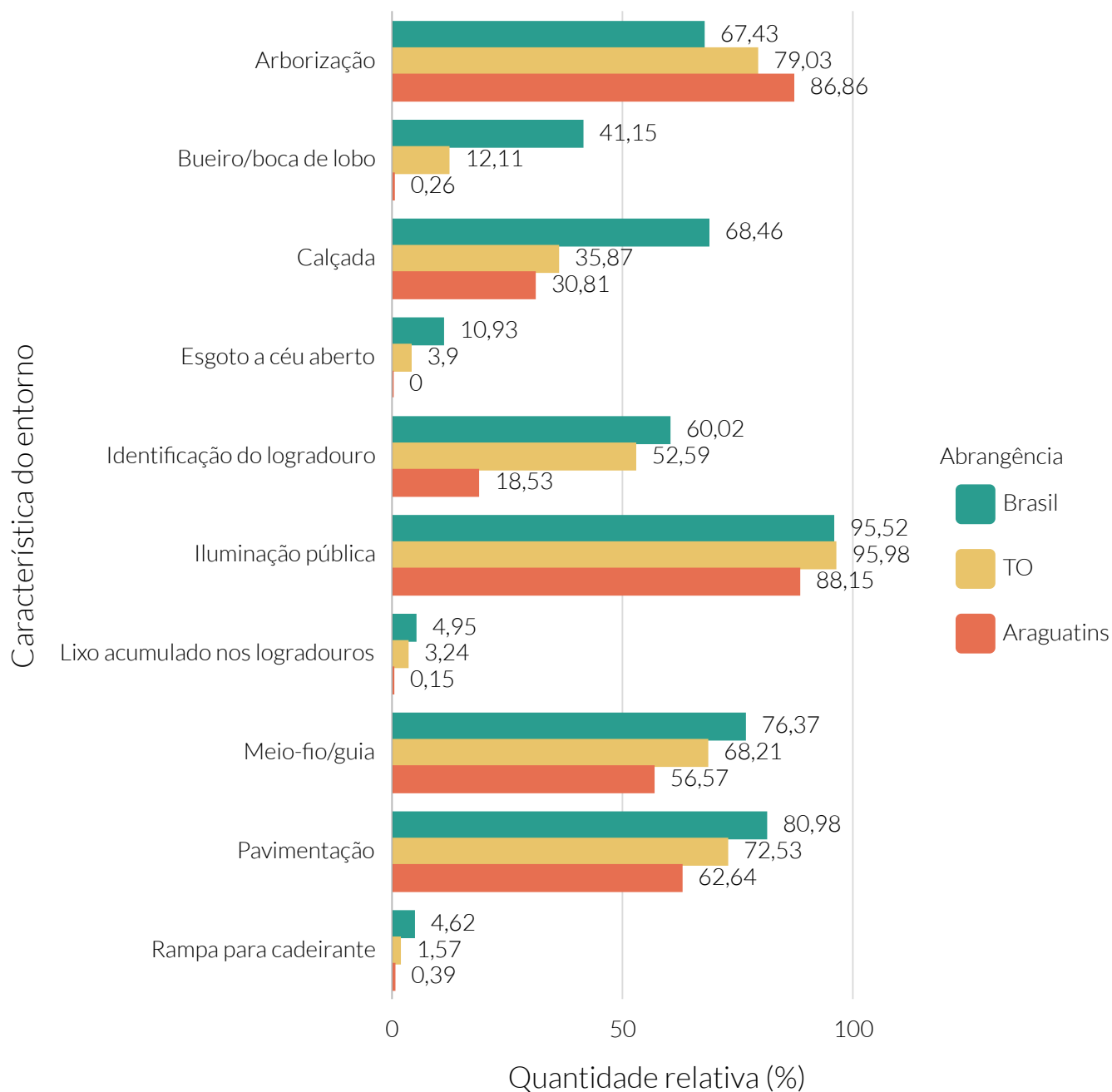

Fonte: Instituto Brasileiro de Geografia e Estatística (IBGE).

Orçamento Público

Receita Orçamentária

De acordo com dados do Sistema de Informações Contábeis e Fiscais do Setor Público Brasileiro (SICONFI) da Secretaria do Tesouro Nacional (STN), no ano de 2020, Araguatins apresentou uma receita orçamentária de R\$ 82.594.534,18. Do total da receita orçamentária, 94,56% corresponde à receita corrente.

A receita orçamentária per capita de Araguatins, no ano de 2020, foi de R\$2.283,51.

A receita tributária, para o mesmo ano, foi de R\$4.906.107,71, valor que representa 6,28% da receita corrente.

O município arrecadou, no mesmo ano, R\$4.368.553,07 em impostos. Dentre os tipos de impostos, foi arrecadado R\$375.463,36 em IPTU, R\$2.420.324,52 em ISS e R\$302.418,40 em ITBI.

Receita orçamentária (R\$) (exceto intraorçamentária)

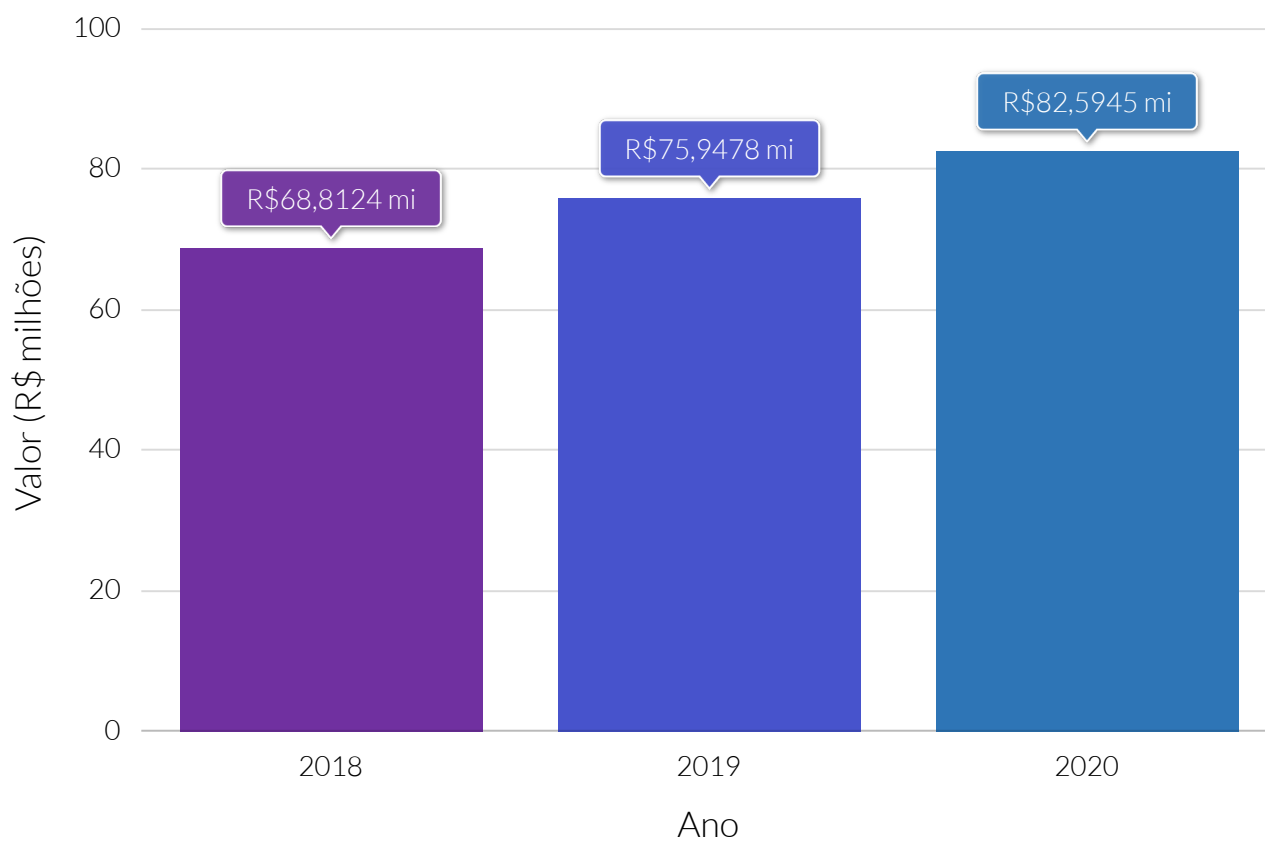

Fonte: Sistema de Informações Contábeis e Fiscais do Setor Público Brasileiro (SICONFI).

Receita orçamentária per capita (R\$) (exceto intraorçamentária)

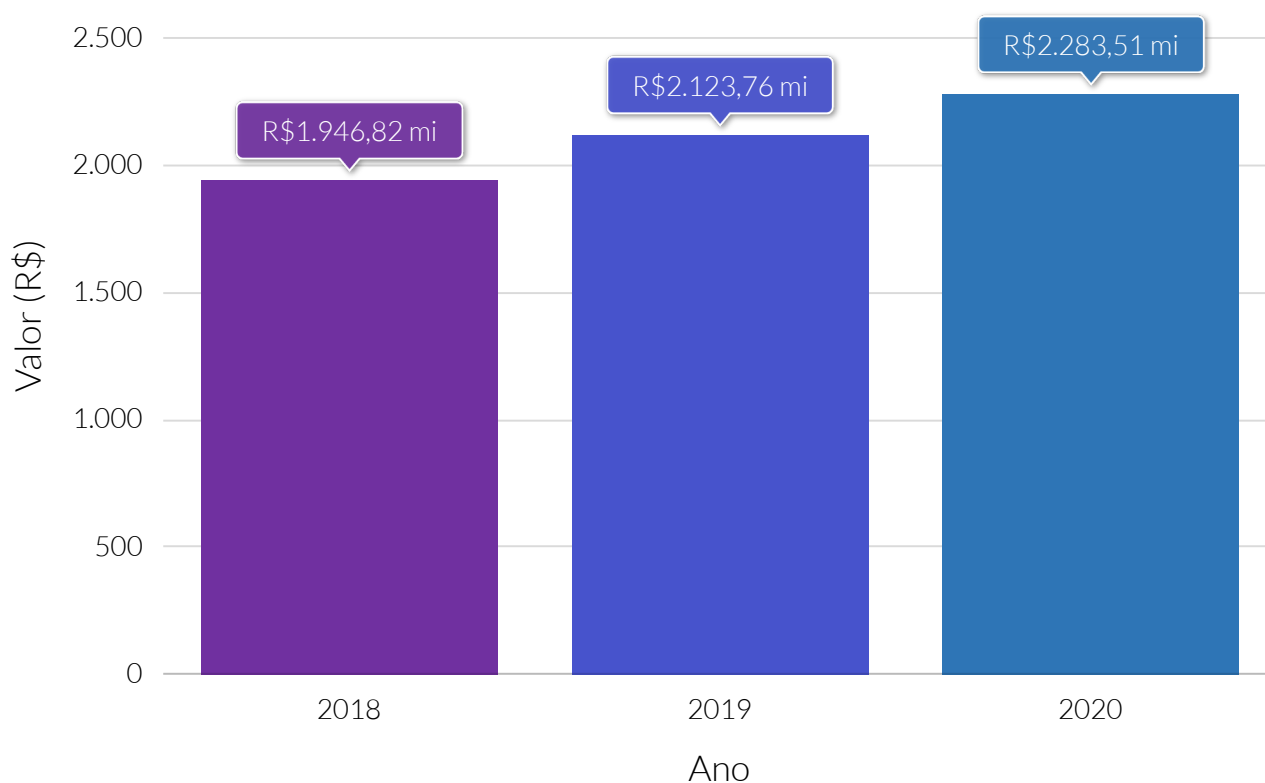

Fonte: Sistema de Informações Contábeis e Fiscais do Setor Público Brasileiro (SICONFI).

Dedução da receita orçamentária (R\$) (exceto intraorçamentária)

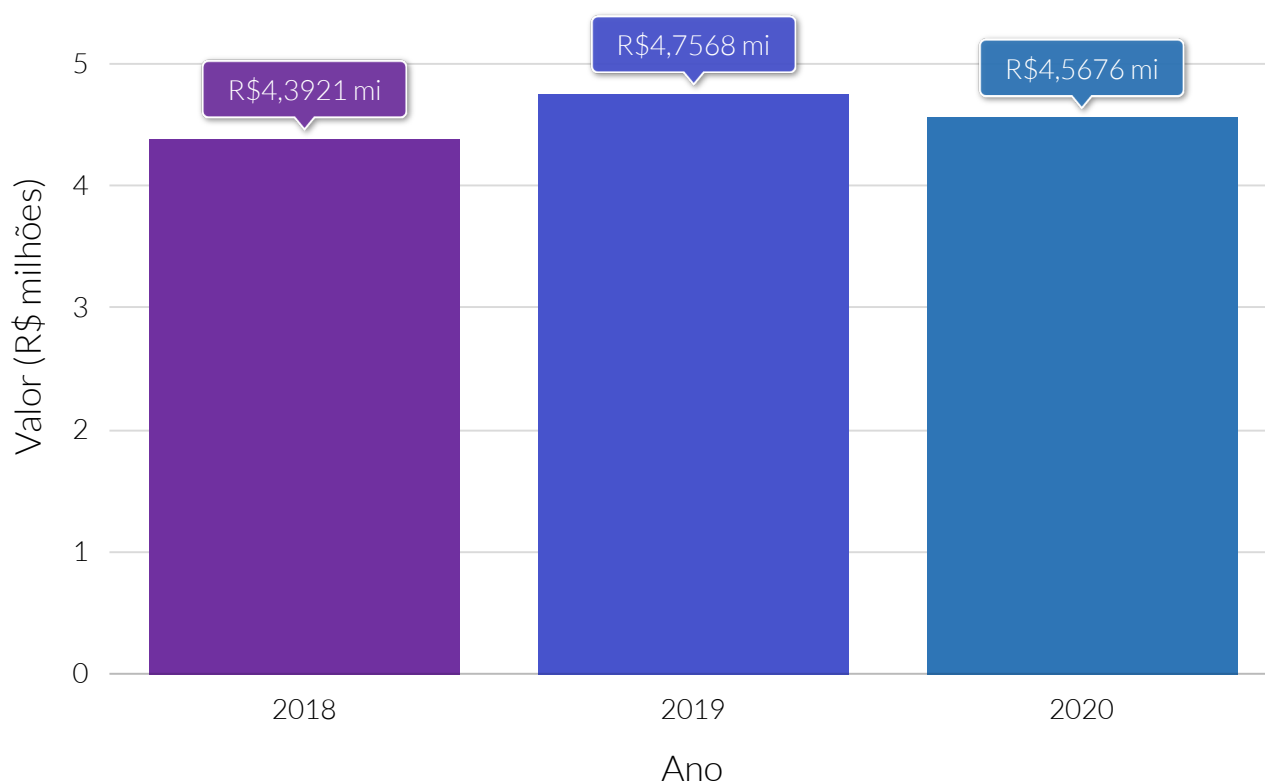

Fonte: Sistema de Informações Contábeis e Fiscais do Setor Público Brasileiro (SICONFI).

Receita intraorçamentária (R\$)

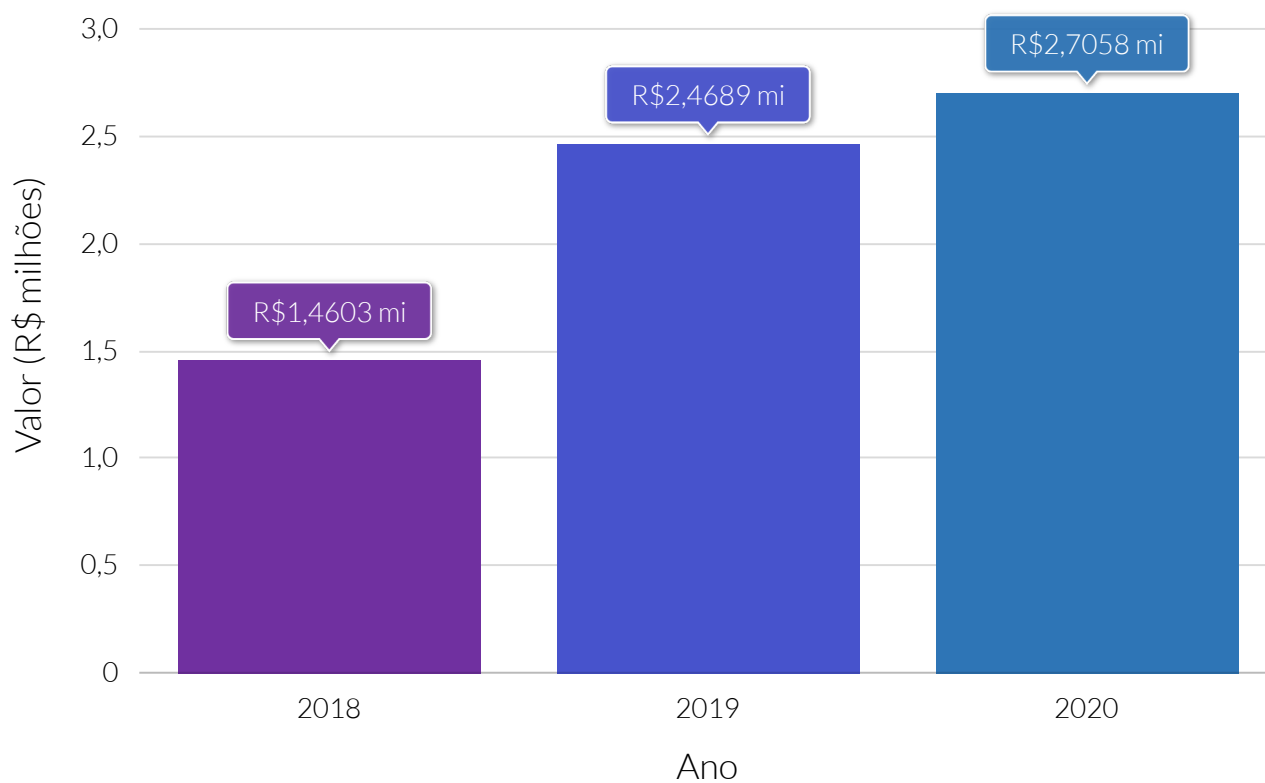

Fonte: Sistema de Informações Contábeis e Fiscais do Setor Público Brasileiro (SICONFI).

Dedução da receita intraorçamentária (R\$)

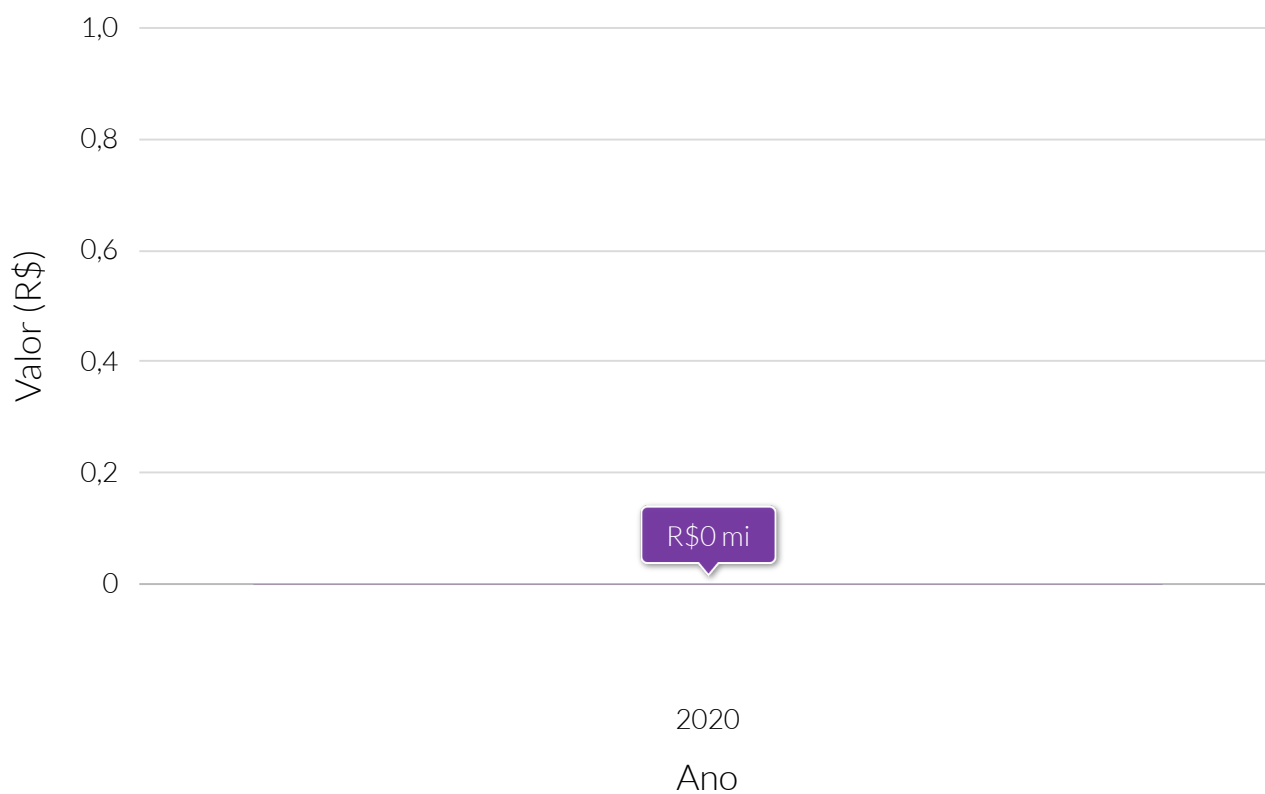

Fonte: Sistema de Informações Contábeis e Fiscais do Setor Público Brasileiro (SICONFI).

Receita orçamentária (R\$) por tipo de receita (exceto intraorçamentária) - 2020

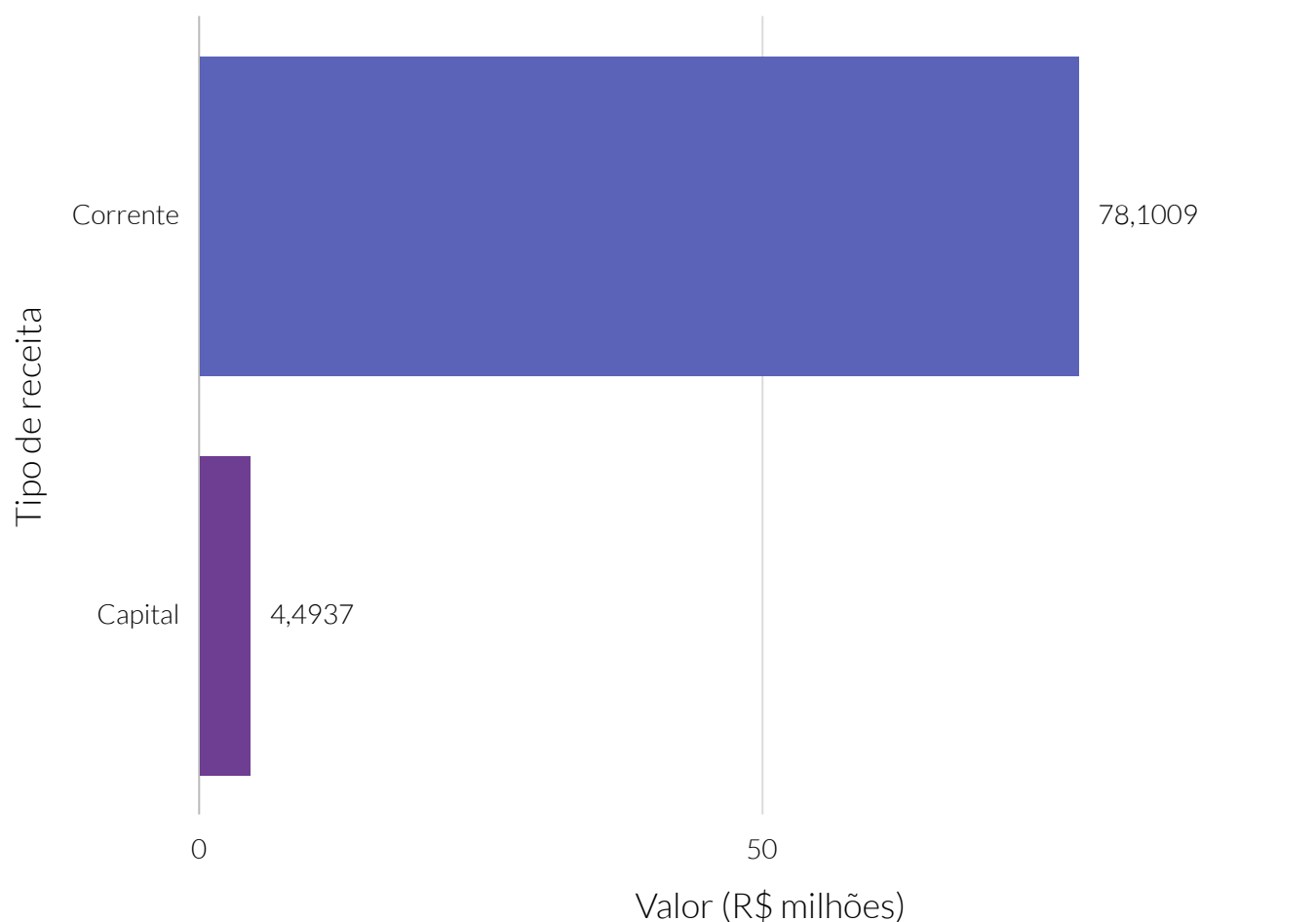

Fonte: Sistema de Informações Contábeis e Fiscais do Setor Público Brasileiro (SICONFI).

Receita orçamentária per capita (R\$) por tipo de receita (exceto intraorçamentária) - 2020

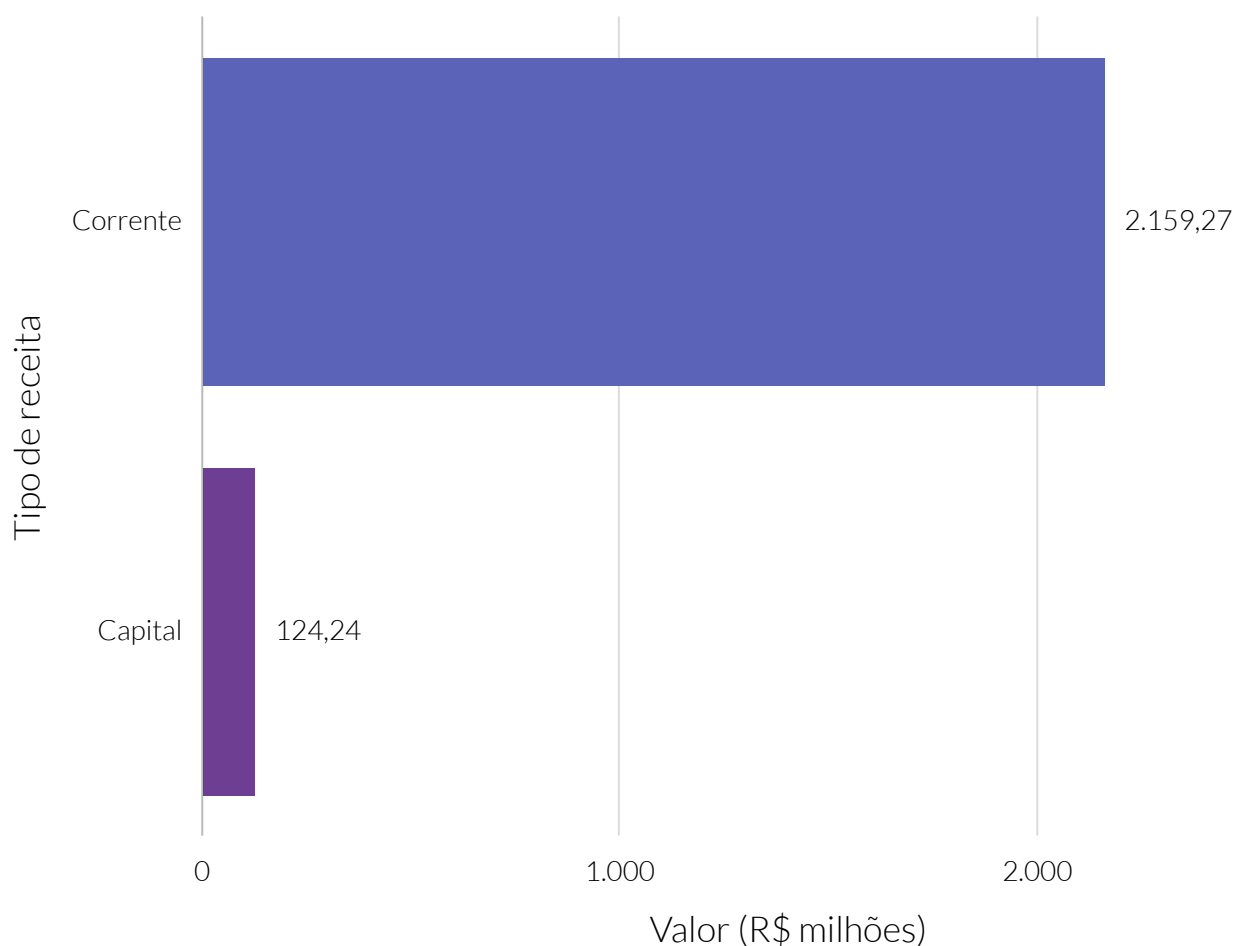

Fonte: Sistema de Informações Contábeis e Fiscais do Setor Público Brasileiro (SICONFI).

Dedução da receita orçamentária (R\$) por tipo de receita (exceto intraorçamentária) - 2020

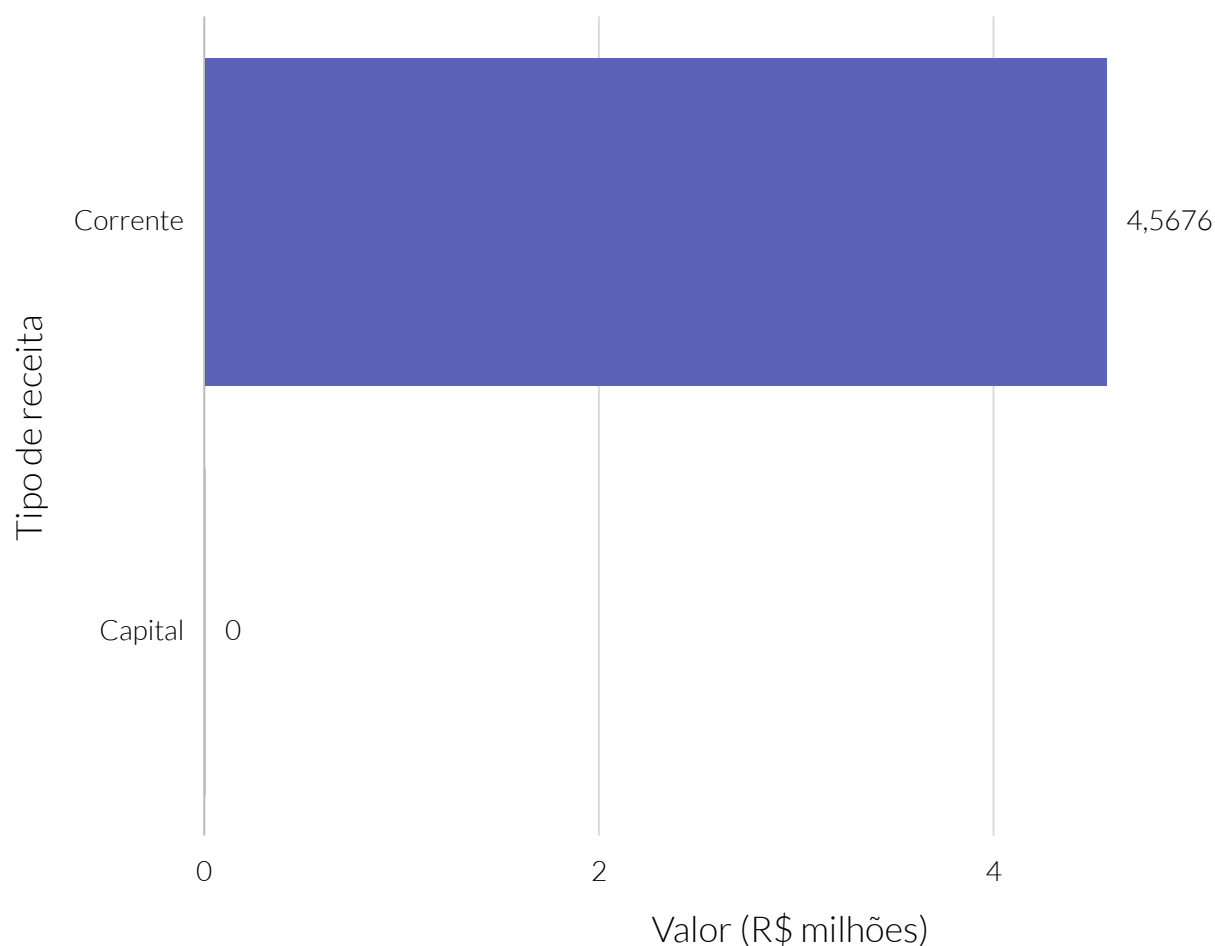

Fonte: Sistema de Informações Contábeis e Fiscais do Setor Público Brasileiro (SICONFI).

Receita intraorçamentária (R\$) por tipo de receita - 2020

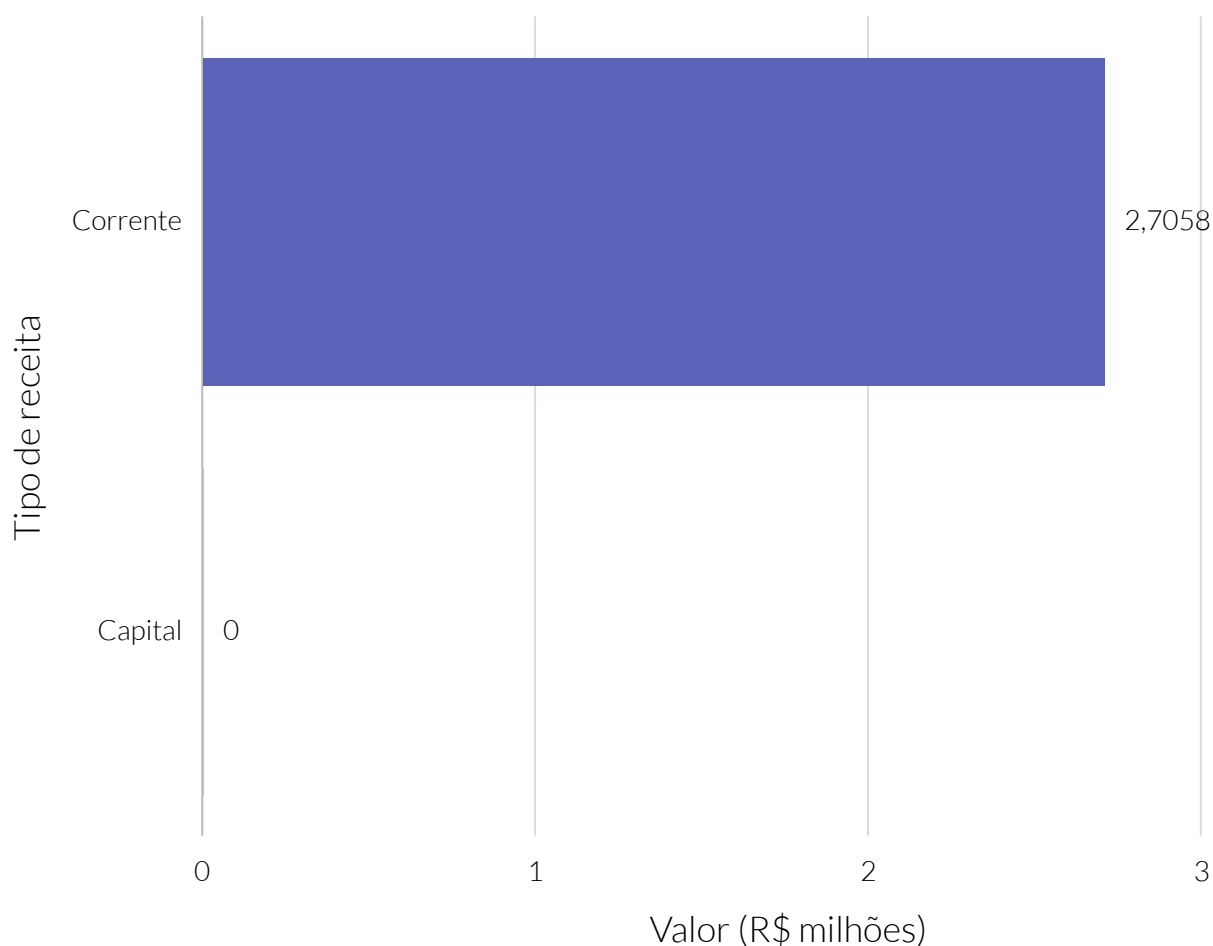

Fonte: Receita intraorçamentária (R\$) por tipo de receita.

Dedução da receita intraorçamentária (R\$) por tipo de receita - 2020

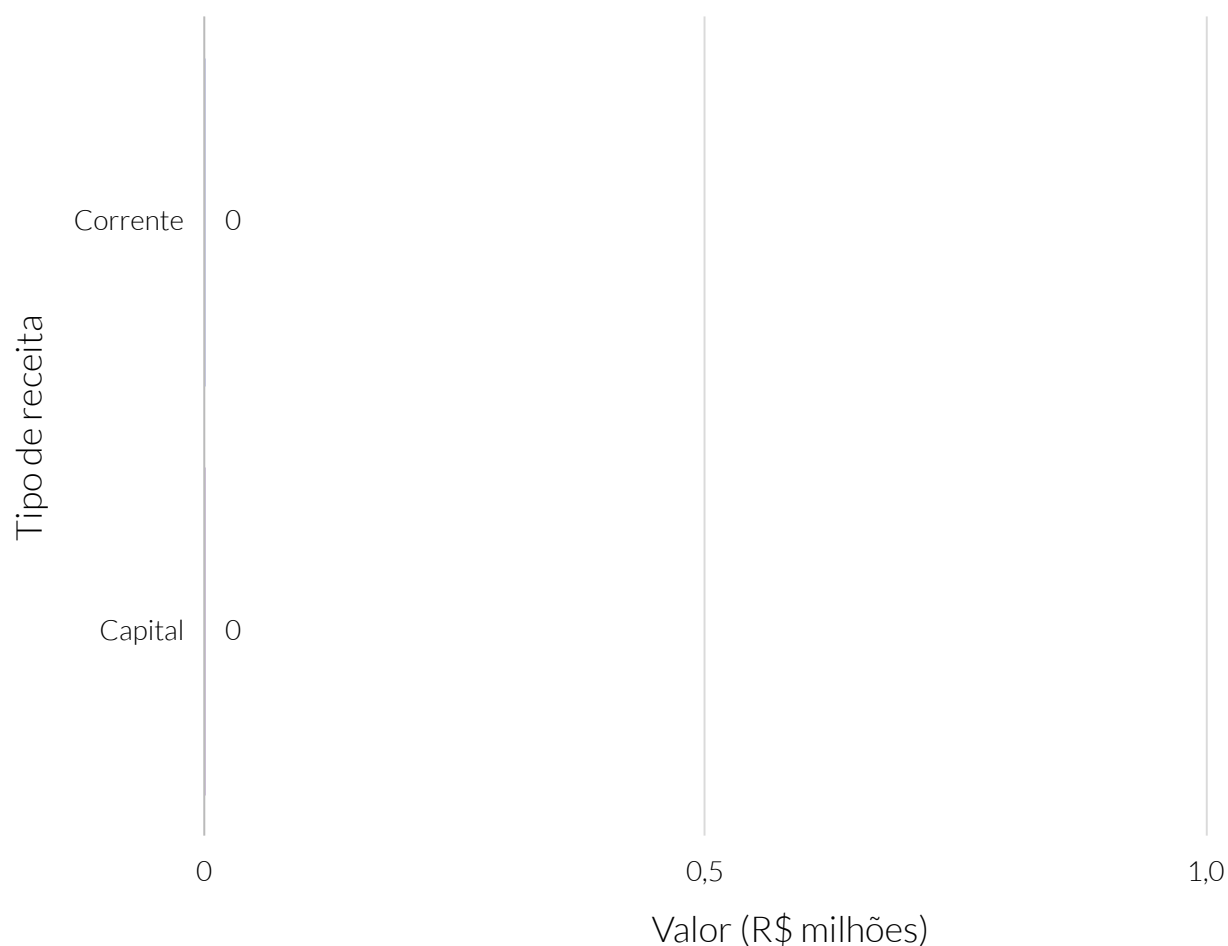

Fonte: Sistema de Informações Contábeis e Fiscais do Setor Público Brasileiro (SICONFI).

Receita orçamentária (R\$), por receita corrente (exceto intraorçamentária) - 2020

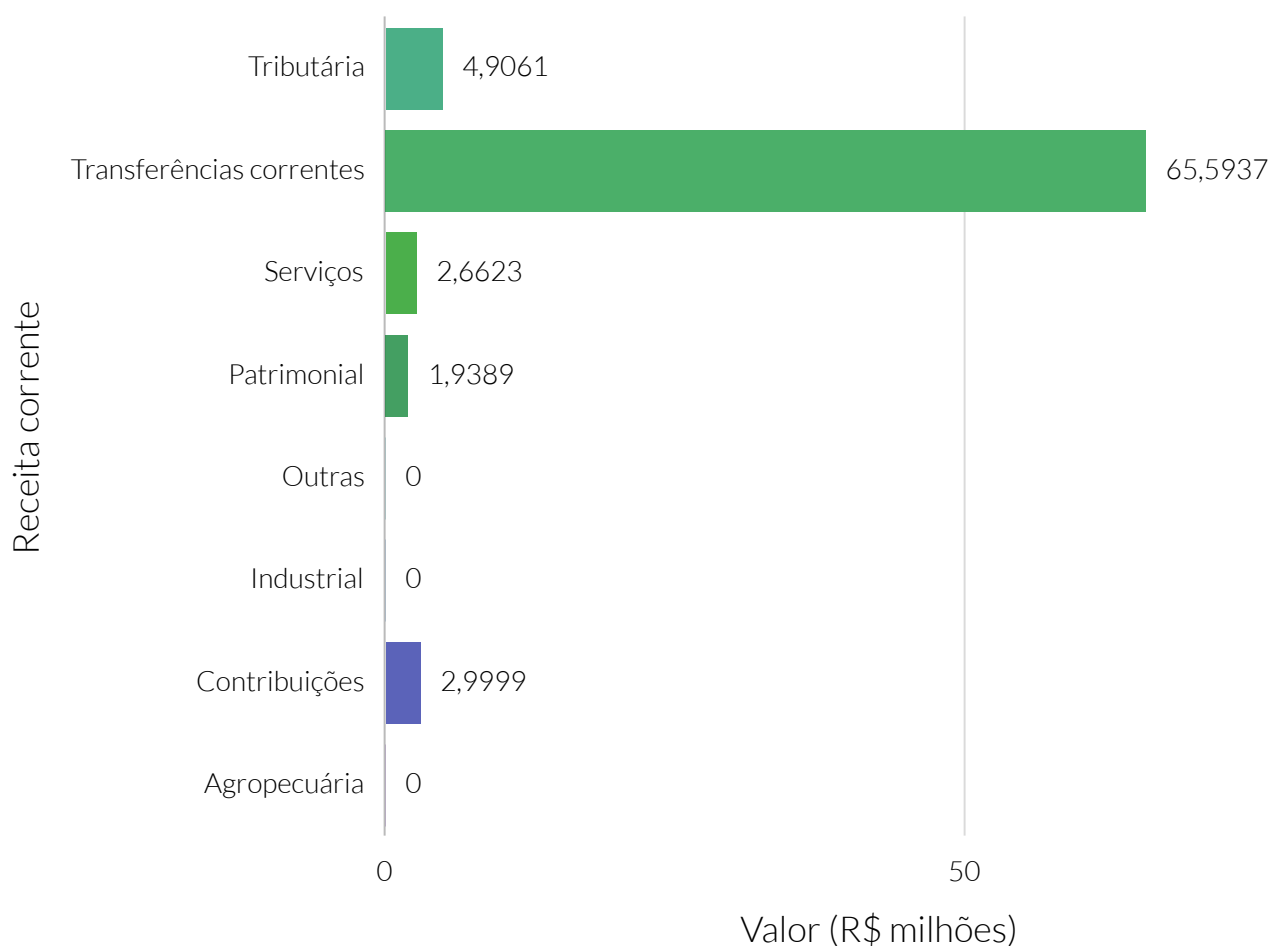

Fonte: Sistema de Informações Contábeis e Fiscais do Setor Público Brasileiro (SICONFI).

Receita orçamentária per capita (R\$), por receita corrente (exceto intraorçamentária) - 2020

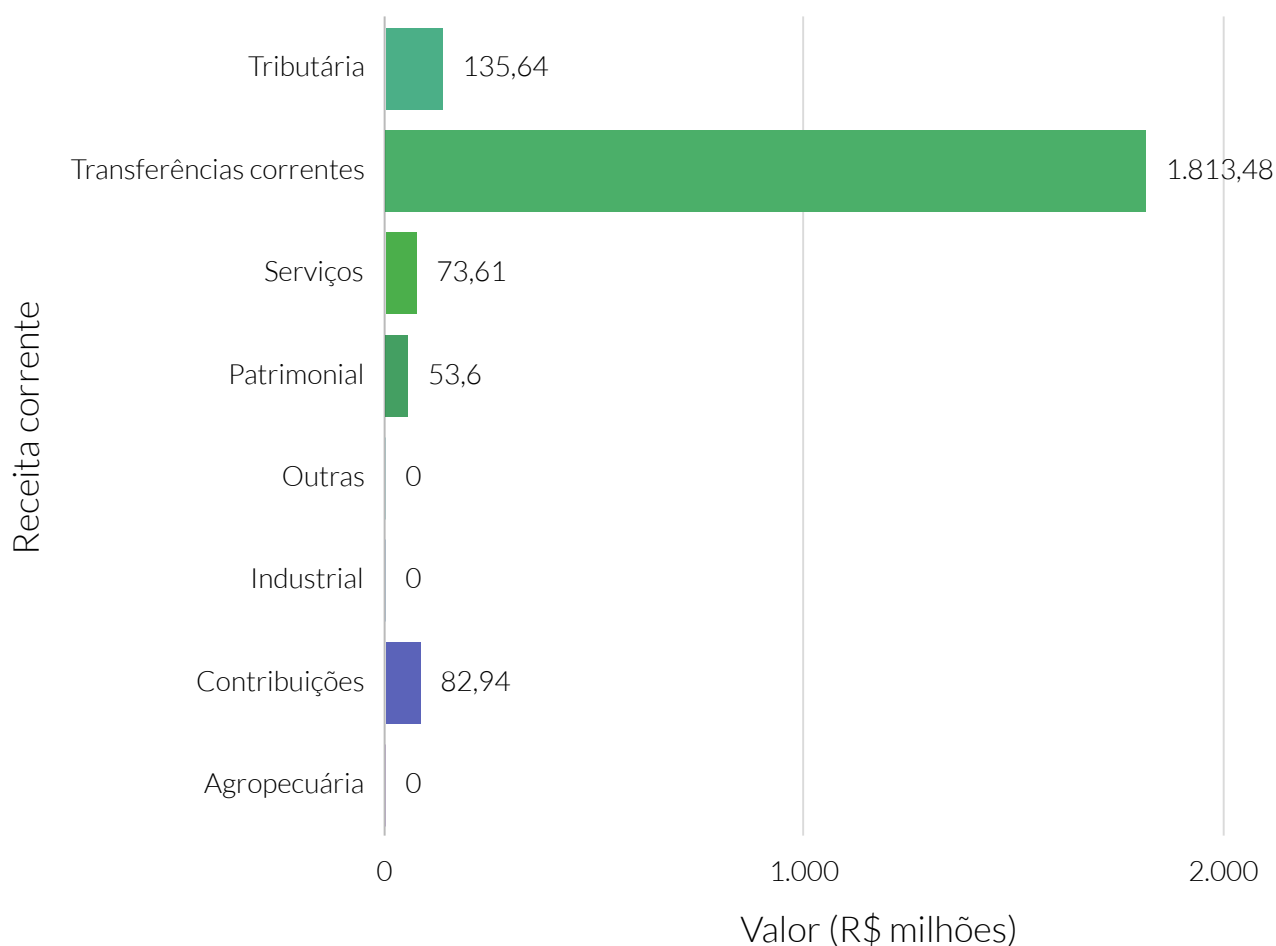

Fonte: Sistema de Informações Contábeis e Fiscais do Setor Público Brasileiro (SICONFI).

Dedução da receita orçamentária (R\$), por receita corrente (exceto intraorçamentária) - 2020

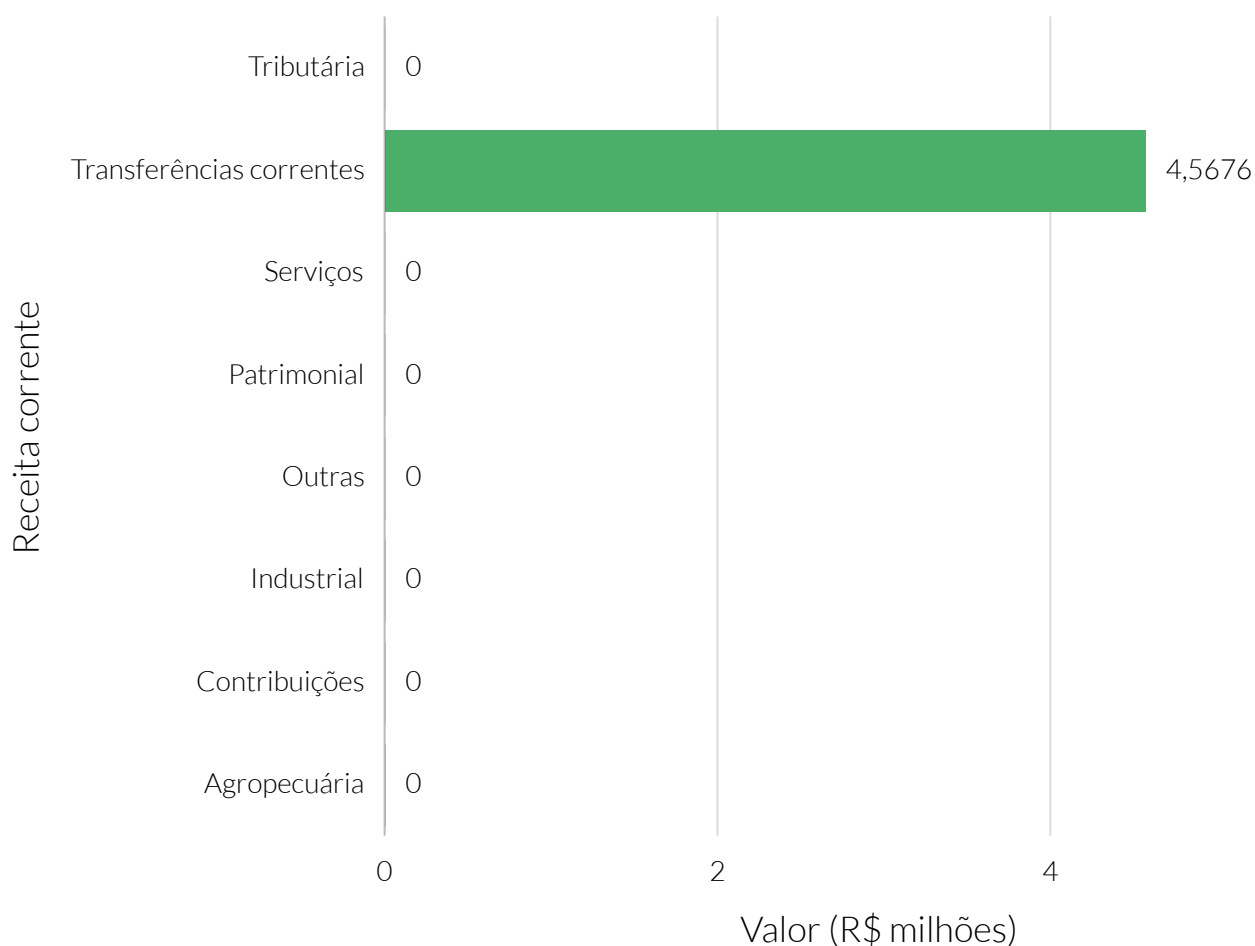

Fonte: Sistema de Informações Contábeis e Fiscais do Setor Público Brasileiro (SICONFI).

Receita intraorçamentária (R\$), por receita corrente - 2020

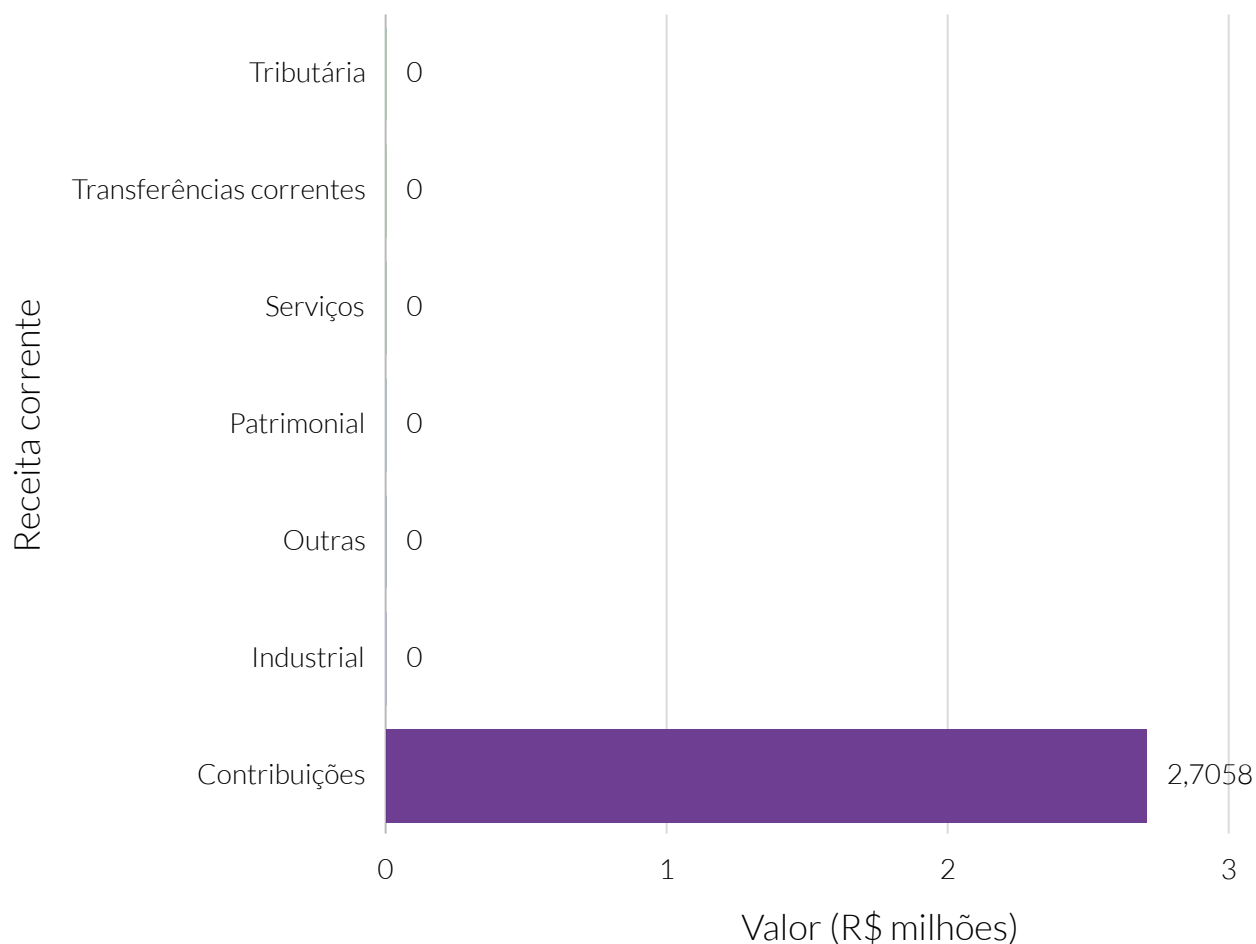

Fonte: Sistema de Informações Contábeis e Fiscais do Setor Público Brasileiro (SICONFI).

Dedução da receita intraorçamentária (R\$), por receita corrente - 2020

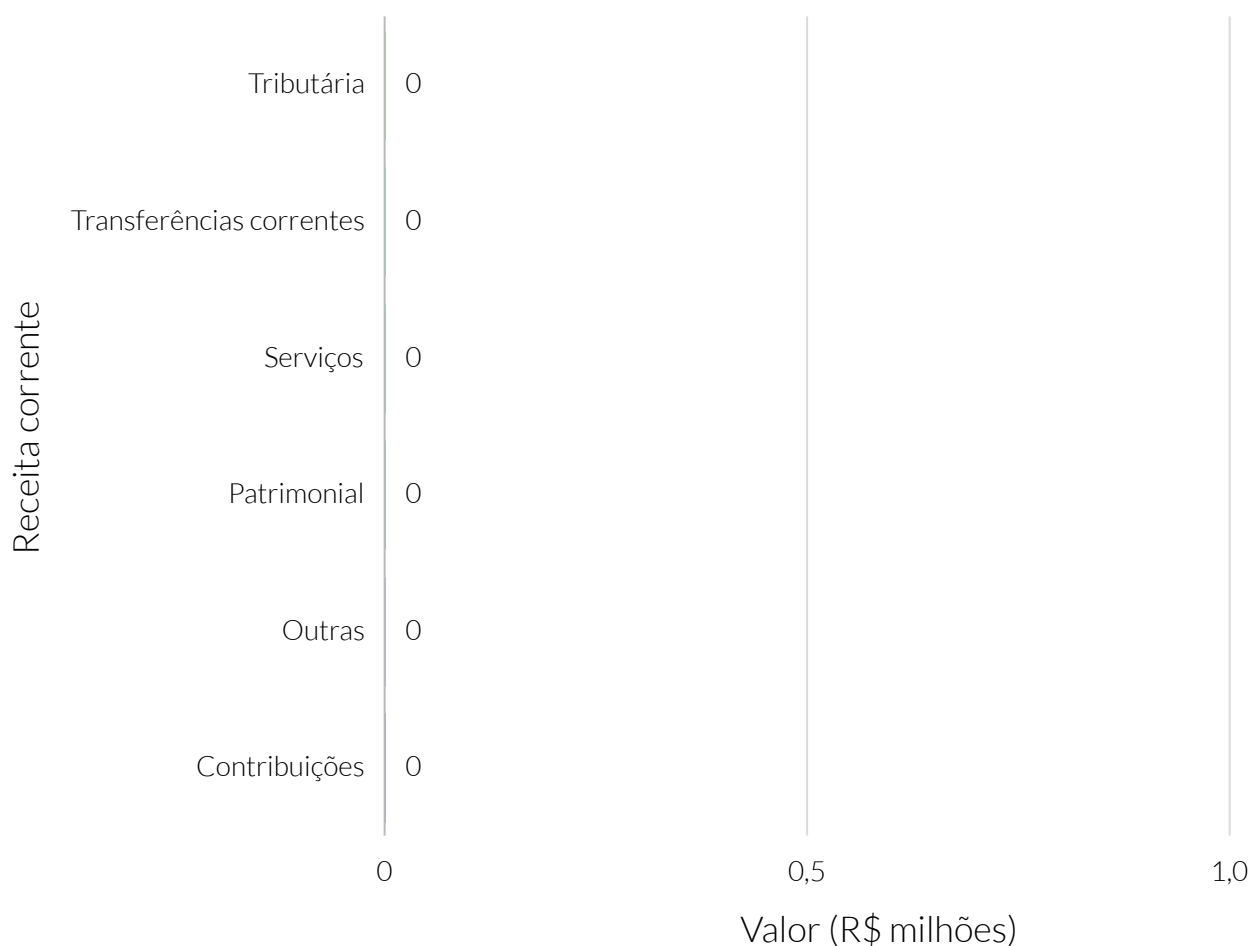

Fonte: Sistema de Informações Contábeis e Fiscais do Setor Público Brasileiro (SICONFI).

Receita orçamentária (R\$), por receita de capital (exceto intraorçamentária) - 2020

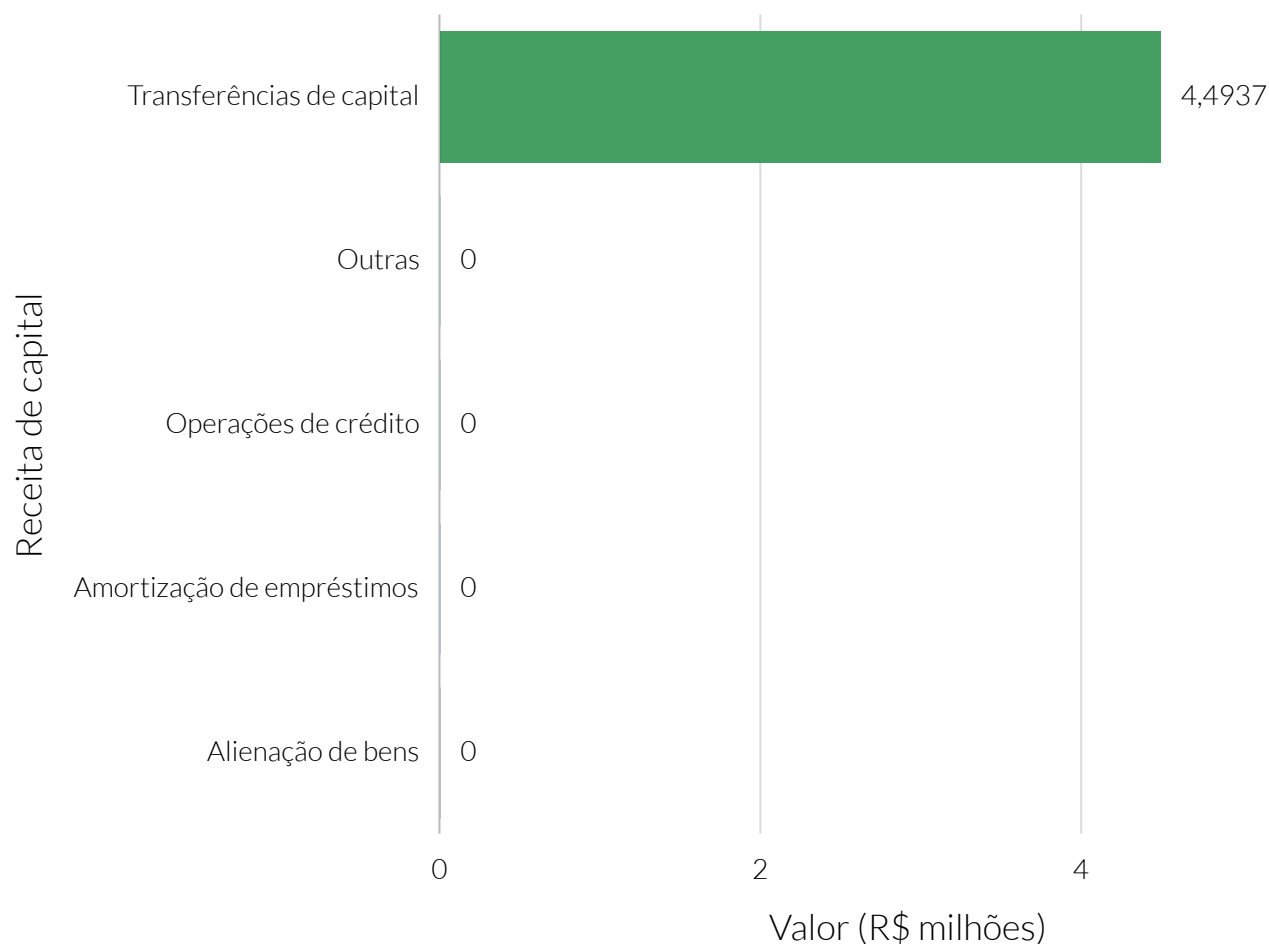

Fonte: Sistema de Informações Contábeis e Fiscais do Setor Público Brasileiro (SICONFI).

Nota: Empréstimos se referem à Amortização de empréstimos.

Receita orçamentária per capita (R\$), por receita de capital (exceto intraorçamentária) - 2020

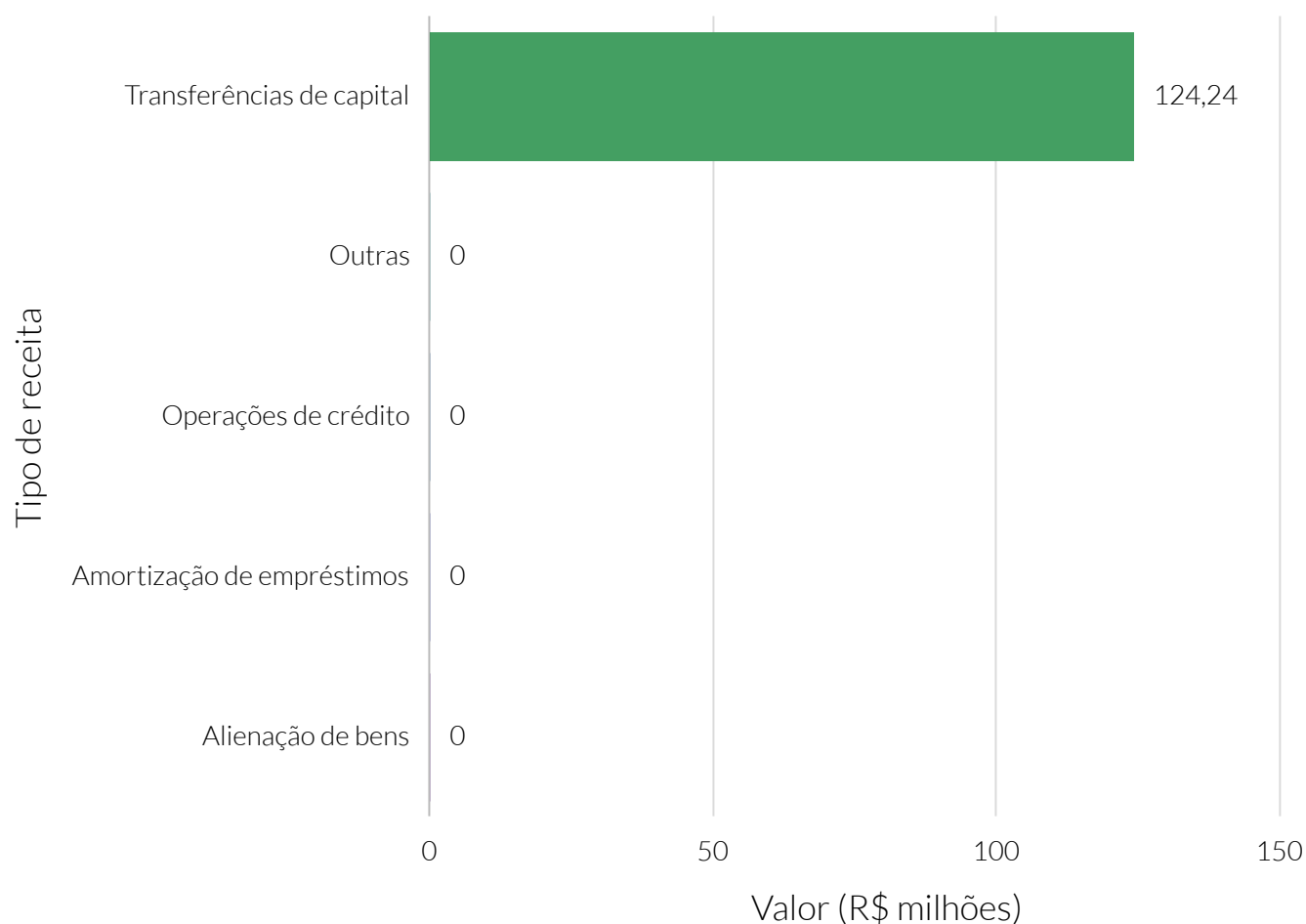

Fonte: Sistema de Informações Contábeis e Fiscais do Setor Público Brasileiro (SICONFI).

Dedução da receita orçamentária (R\$), por receita de capital (exceto intraorçamentária) - 2020

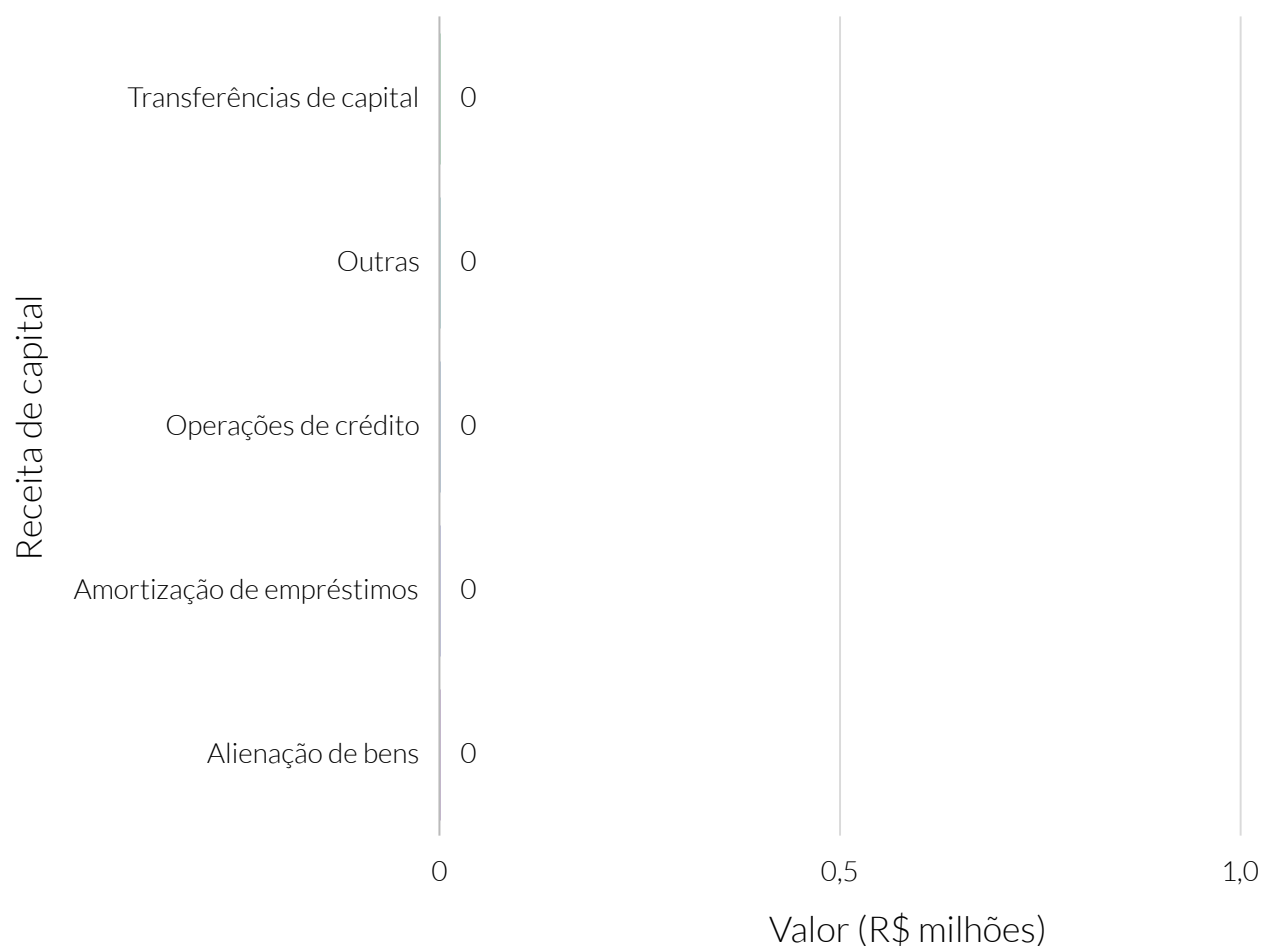

Fonte: Sistema de Informações Contábeis e Fiscais do Setor Público Brasileiro (SICONFI).

Dedução da receita intraorçamentária (R\$), por receita de capital - 2020

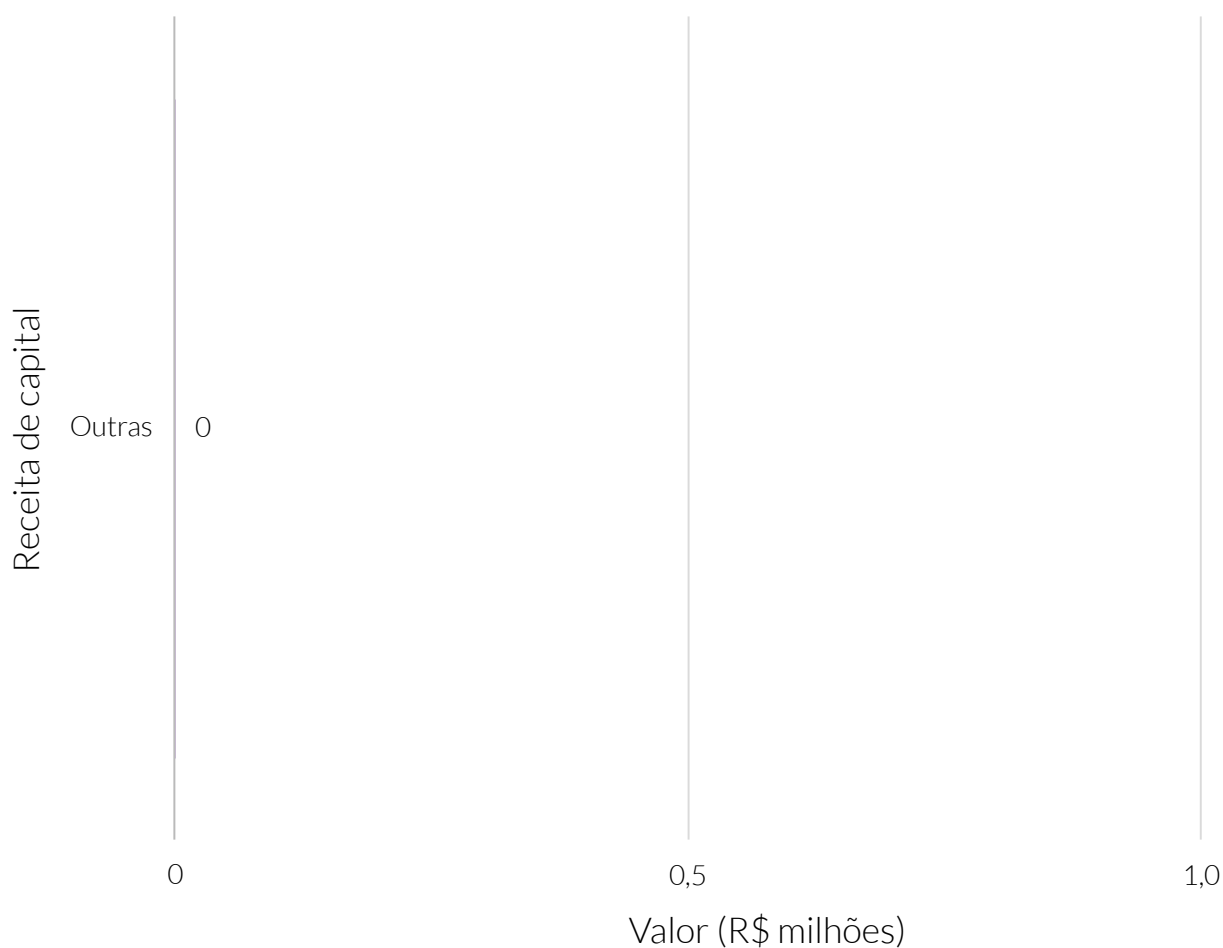

Fonte: Sistema de Informações Contábeis e Fiscais do Setor Público Brasileiro (SICONFI).

Receita intraorçamentária (R\$), por receita de capital - 2020

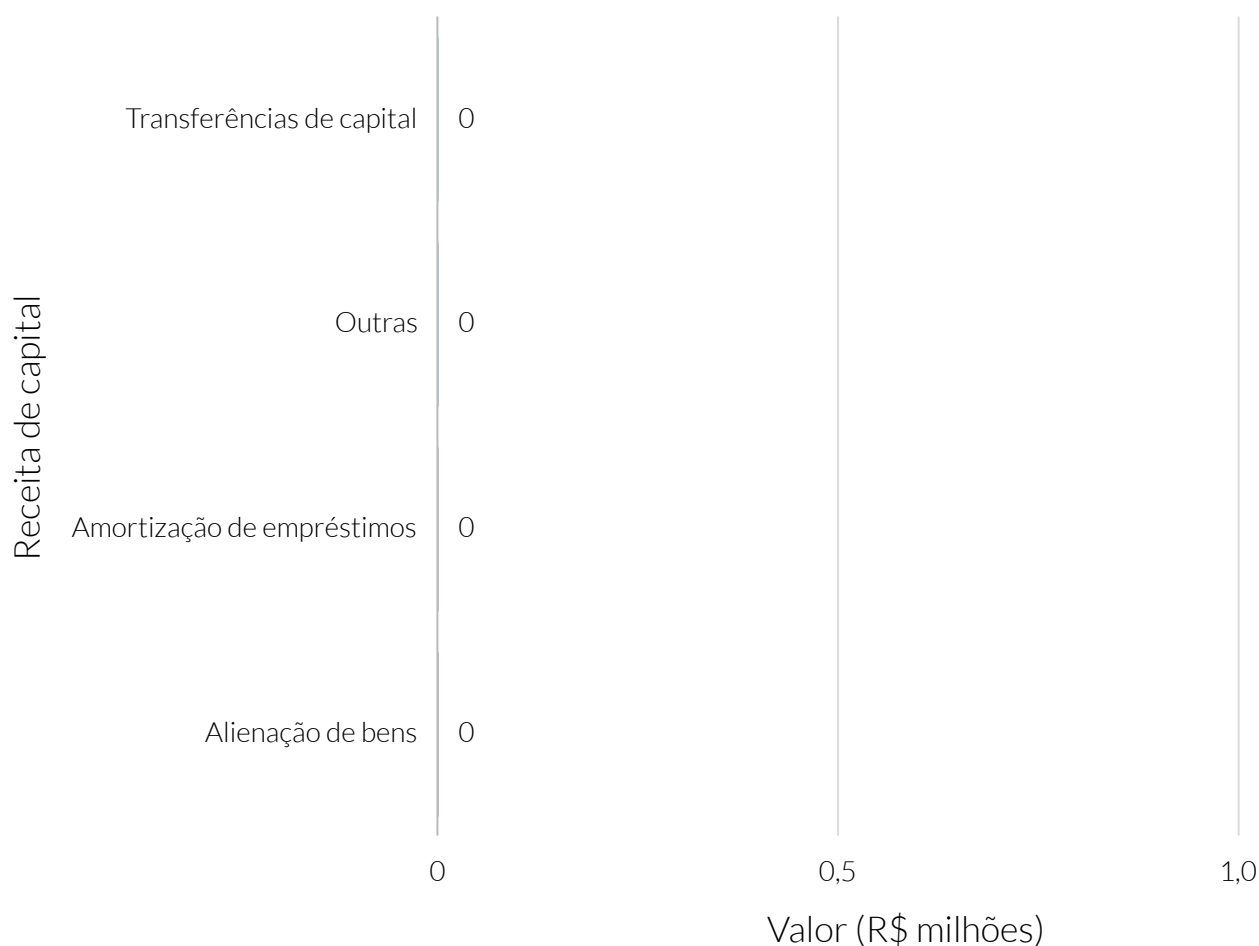

Fonte: Sistema de Informações Contábeis e Fiscais do Setor Público Brasileiro (SICONFI).

Receita orçamentária (R\$), por tipo de receita tributária (exceto intraorçamentária) - 2020

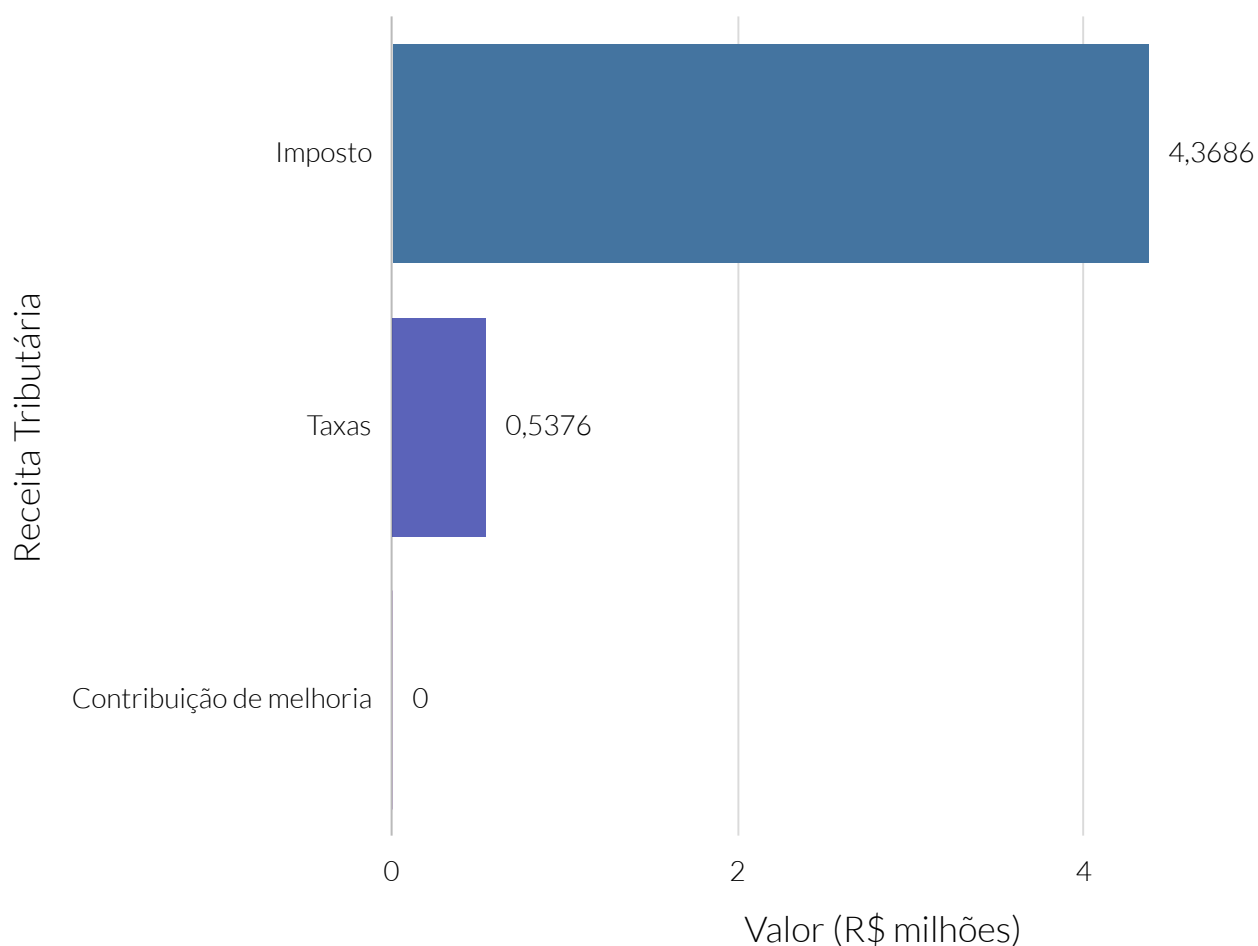

Fonte: Sistema de Informações Contábeis e Fiscais do Setor Público Brasileiro (SICONFI).

Receita orçamentária (R\$), por tipo de receita de transferência intergovernamental (exceto intraorçamentária) - 2020

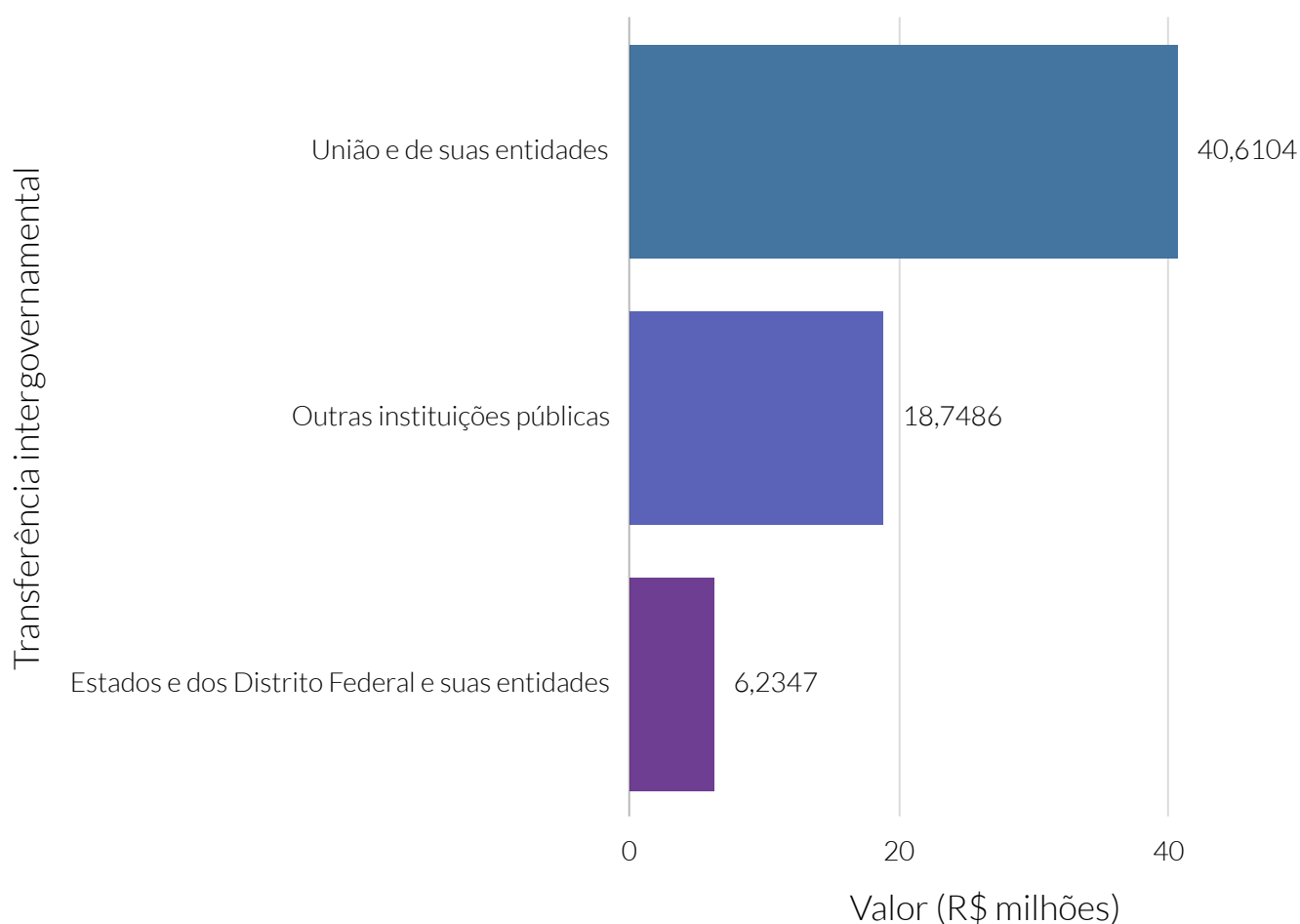

Fonte: Sistema de Informações Contábeis e Fiscais do Setor Público Brasileiro (SICONFI).

Receita orçamentária (R\$), por tipo de imposto (exceto intraorçamentária) - 2020

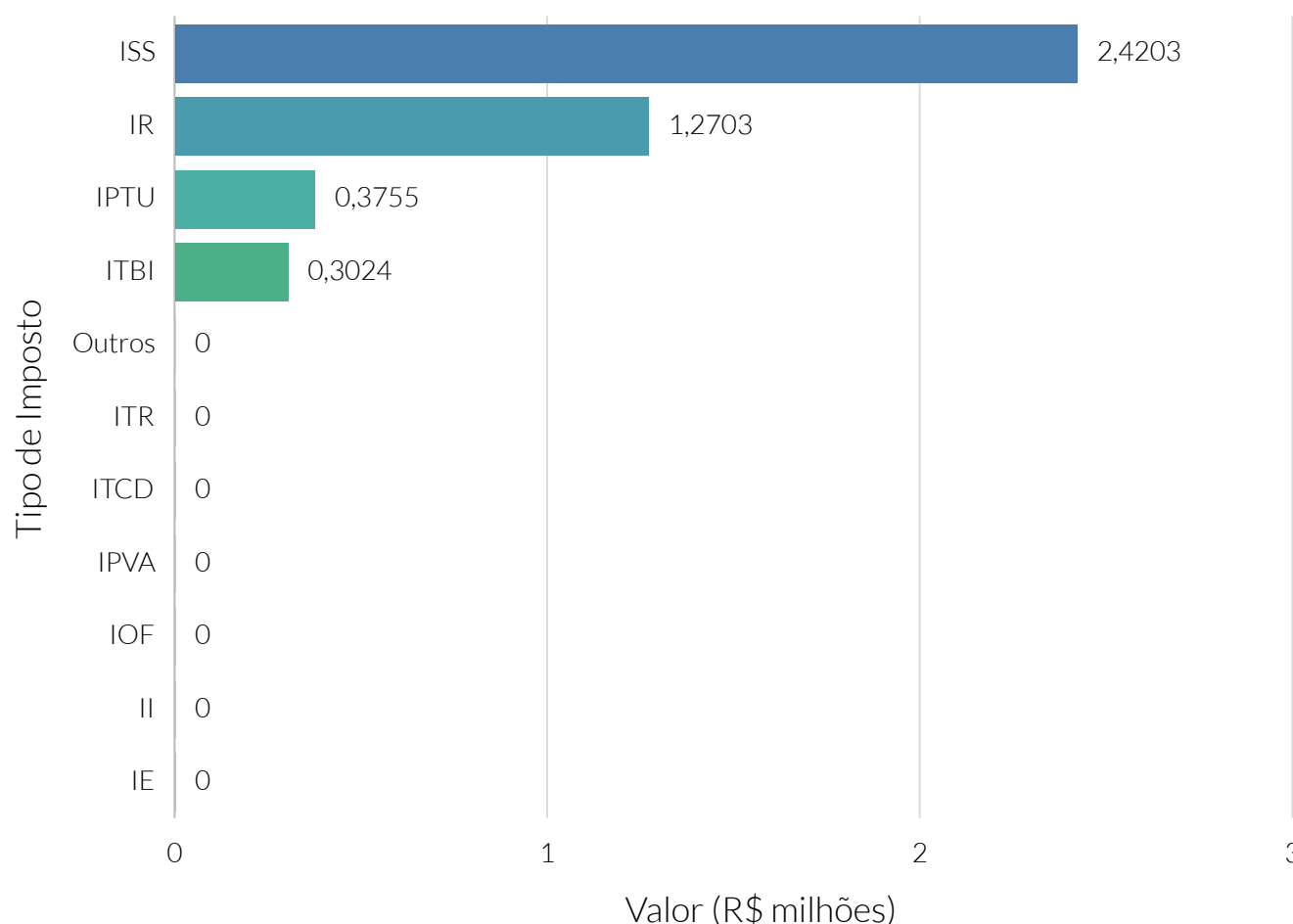

Fonte: Sistema de Informações Contábeis e Fiscais do Setor Público Brasileiro (SICONFI).

Nota: Tipos de impostos: Exportação (IE), Importação (II), Operações financeiras (IOF), Propriedade predial e territorial urbana (IPTU), Propriedade de veículos automotores (IPVA), Renda e proventos de qualquer natureza (IR), Serviços de qualquer natureza (ISS), Transmissão inter vivos de bens e imóveis e de direitos reais sobre imóveis (ITBI), Propriedade territorial rural (ITR), Transmissão causa mortis e doação de bens e direitos (ITCD).

De acordo com dados do Sistema de Informações Contábeis e Fiscais do Setor Público Brasileiro (SICONFI) da Secretaria do Tesouro Nacional (STN), o valor de despesa orçamentária empenhada no município de Araguatins, no ano de 2020, foi de R\$ 82.270.504,33, sendo 86,57% referente à despesa corrente.

A despesa orçamentária empenhada per capita de Araguatins foi de R\$2.274,55.

A despesa com pessoal e encargos sociais, para o mesmo ano, foi de R\$46.712.887,35, valor que representa 65,59% da despesa corrente orçamentária empenhada de Araguatins.

Despesa orçamentária empenhada (R\$)

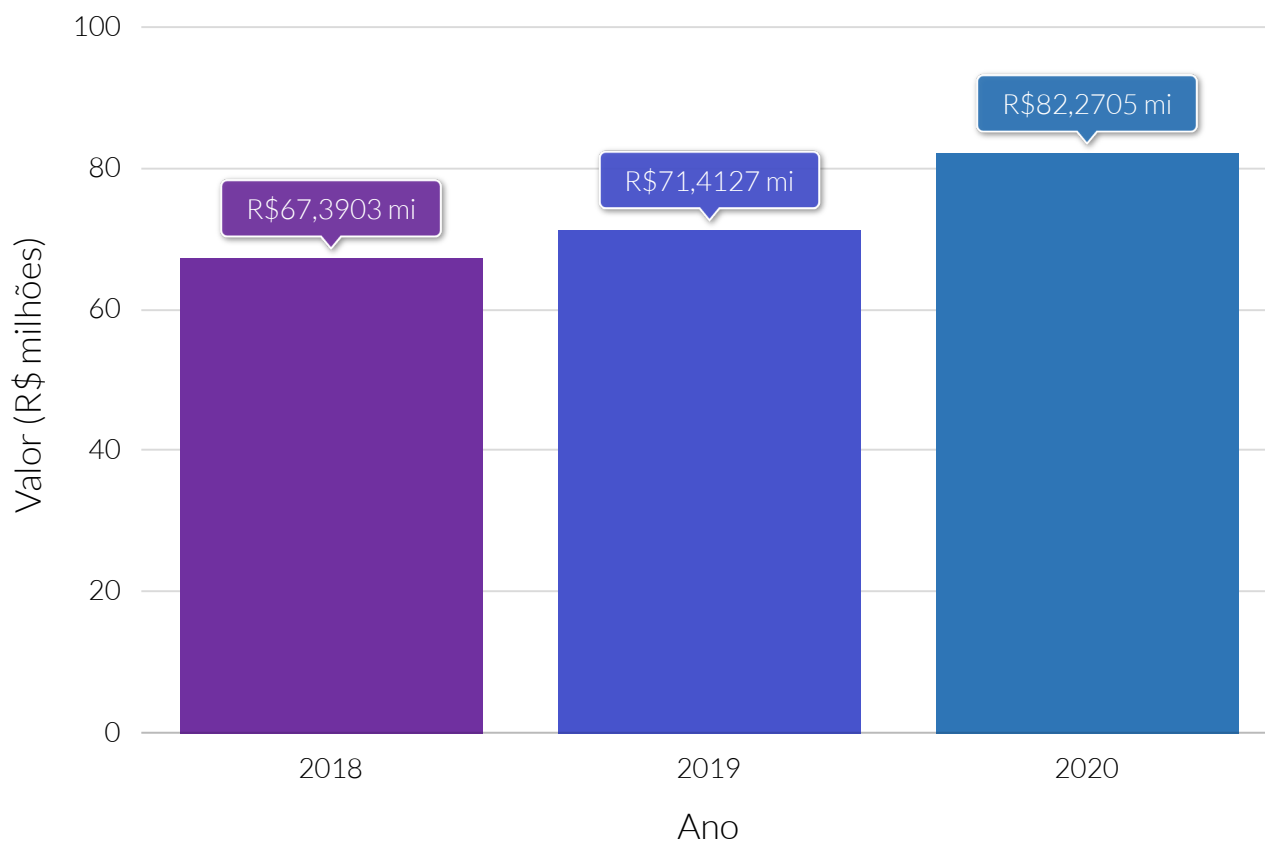

Fonte: Sistema de Informações Contábeis e Fiscais do Setor Público Brasileiro (SICONFI).

Despesa orçamentária empenhada per capita (R\$)

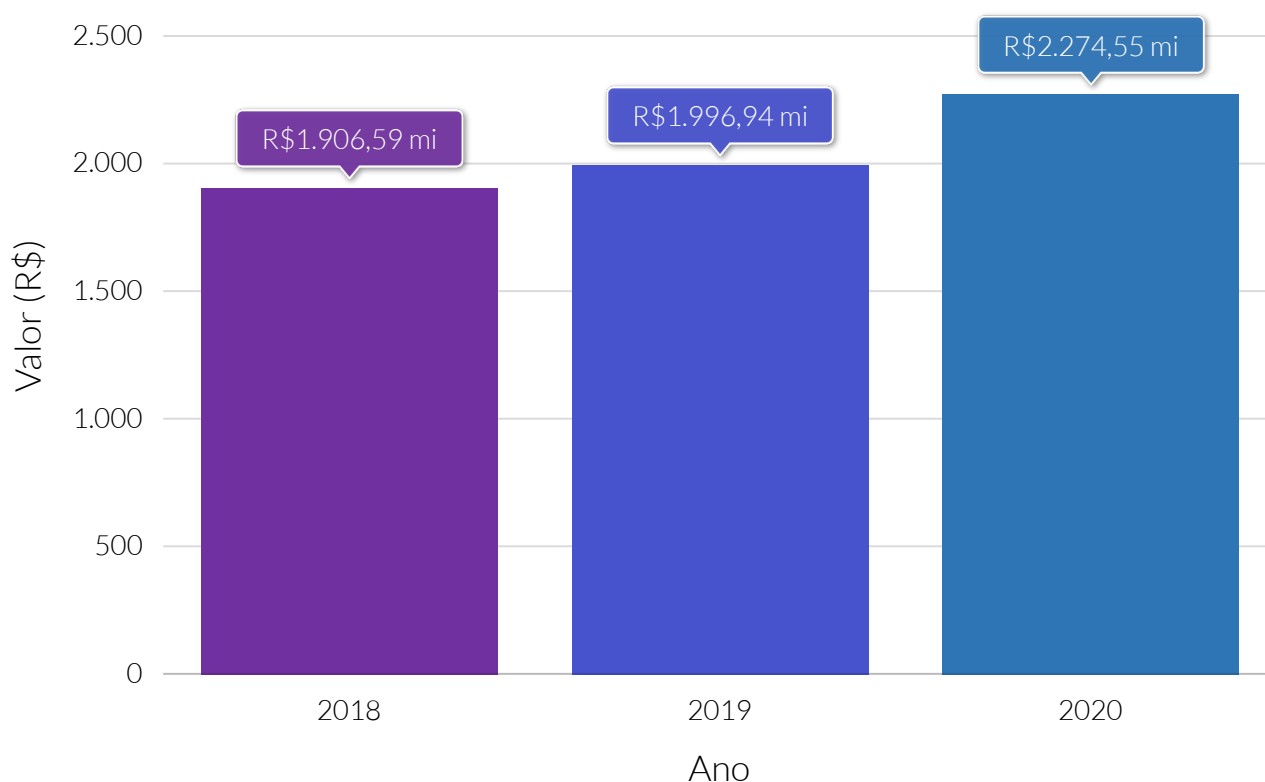

Fonte: Sistema de Informações Contábeis e Fiscais do Setor Público Brasileiro (SICONFI).

Despesa orçamentária empenhada (R\$), por tipo de despesa - 2020

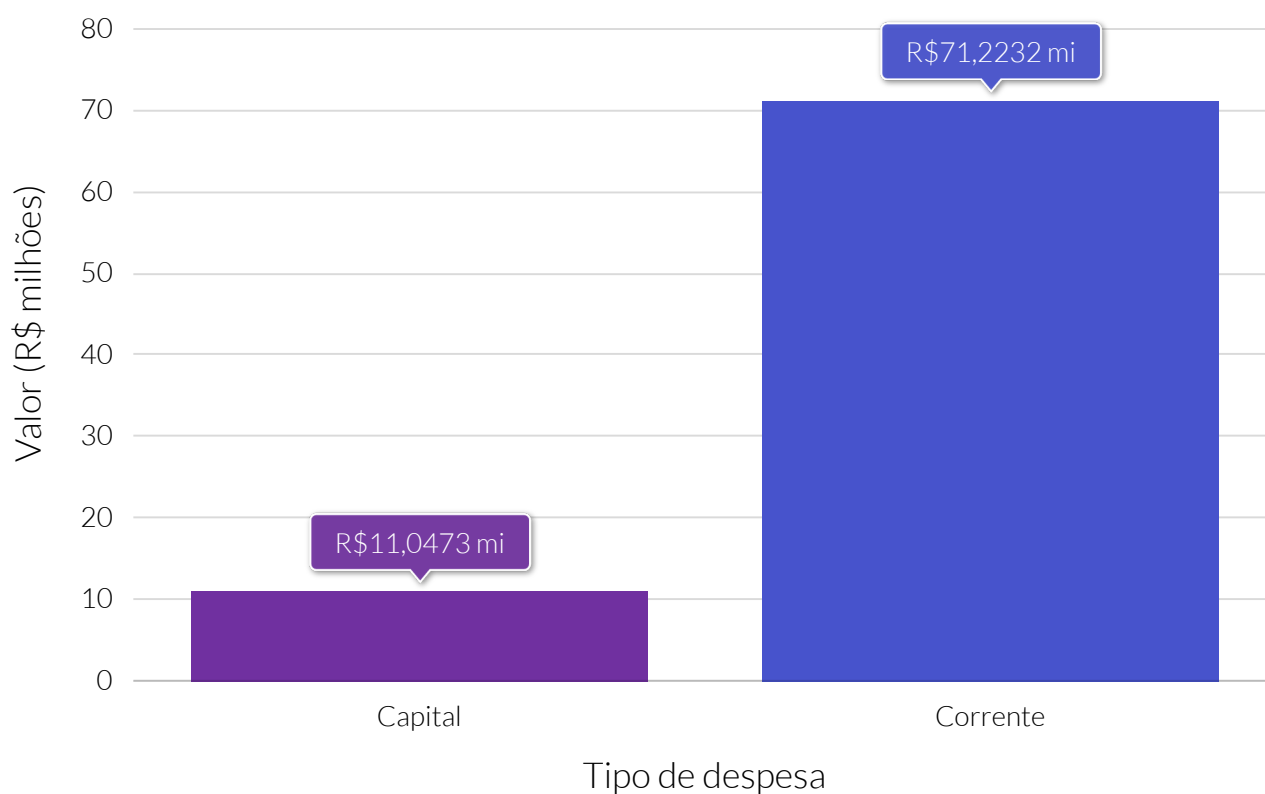

Fonte: Sistema de Informações Contábeis e Fiscais do Setor Público Brasileiro (SICONFI).

Despesa orçamentária empenhada (R\$), por despesa corrente - 2020

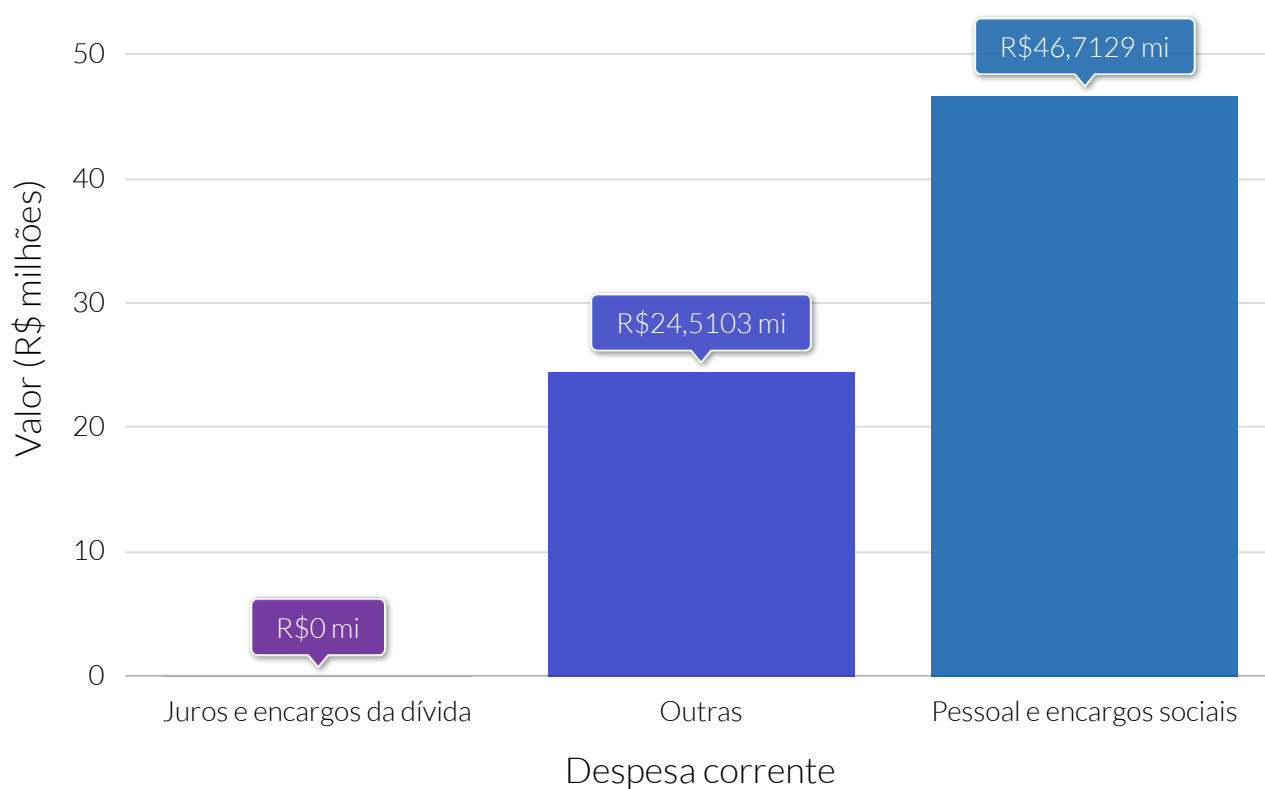

Fonte: Sistema de Informações Contábeis e Fiscais do Setor Público Brasileiro (SICONFI).

Despesa orçamentária empenhada (R\$), por despesa de capital - 2020

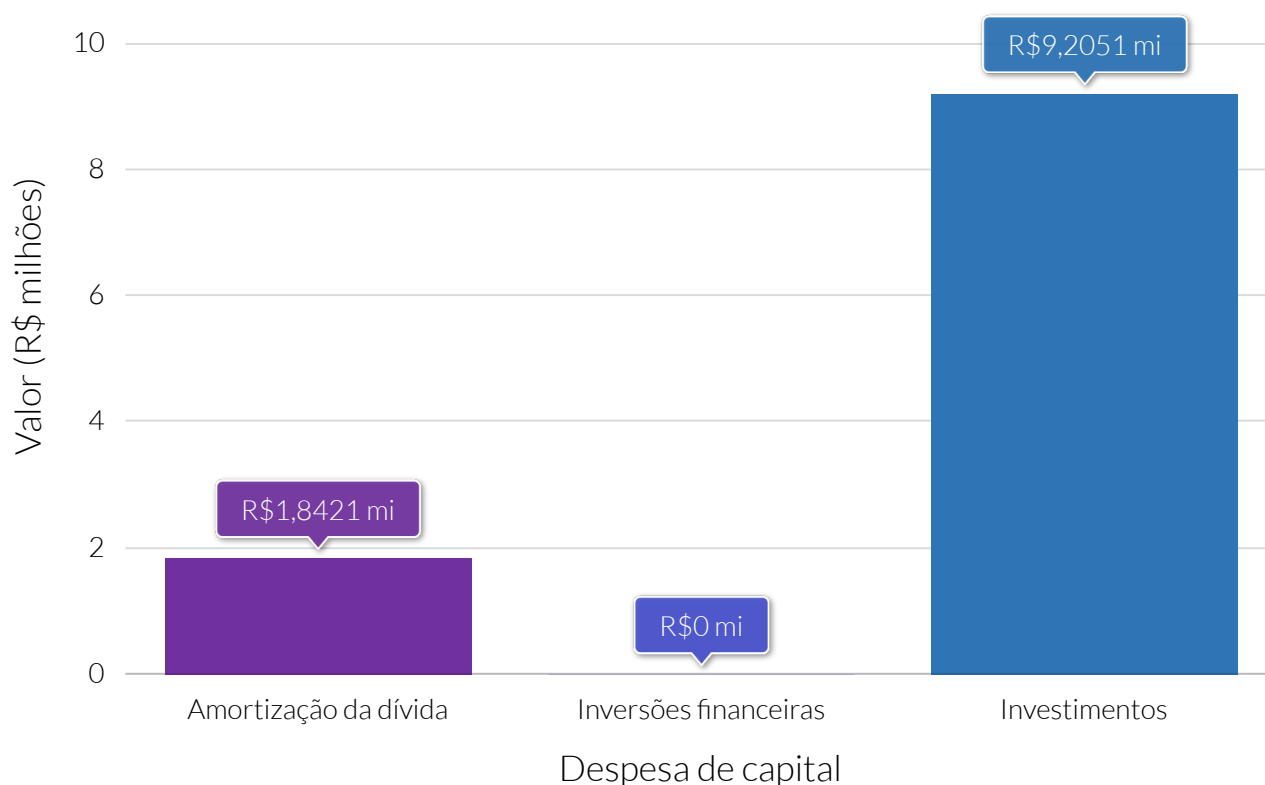

Fonte: Sistema de Informações Contábeis e Fiscais do Setor Público Brasileiro (SICONFI).

Segundo o Instituto Brasileiro de Geografia e Estatística (IBGE), no ano de 2018, a soma em valores monetários de todos os bens e serviços finais produzidos por Araguatins alcançou um montante de R\$426.292.000. A participação do PIB deste município no PIB de seu estado passou de 1,12% no ano de 2012, para 1,20% no ano de 2018. O PIB de Araguatins ocupou a 12^a posição de Tocantins.

Um total de 8,16% do PIB de Araguatins, em ano de 2018, estava ligado à agropecuária, 4,07% à indústria e 32,30% ao segmento de prestação de serviços. A administração pública e os impostos representavam 49,61% e 5,86%, respectivamente.

Os valores do Valor Adicionado Bruto (VAB), no ano de 2018, referente às categorias agropecuária, indústria e administração pública eram, respectivamente, R\$34.784.000, R\$17.346.000 e R\$211.475.000.

O PIB per capita de Araguatins alcançou o valor de R\$ 12.060,54, ocupando a posição 99^o entre os municípios de Tocantins. No comparativo deste indicador, o município ficou inferior à média do estado (R\$22.933,07).

PIB (R\$ milhões) a preços correntes

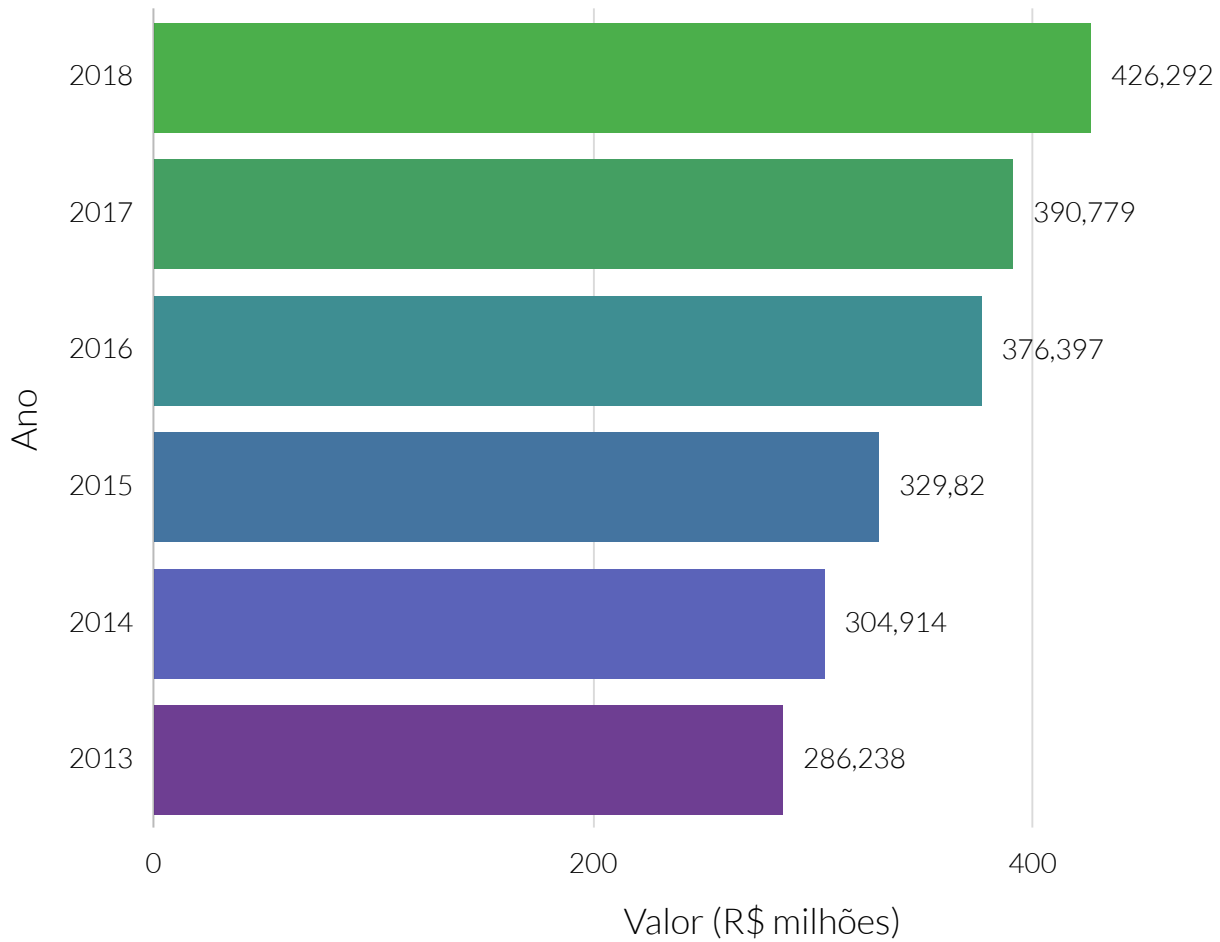

Fonte: Instituto Brasileiro de Geografia e Estatística (IBGE).

Nota: PIB - Produto Interno Bruto.

PIB (R\$) per capita a preços correntes dos municípios do cluster - 2018

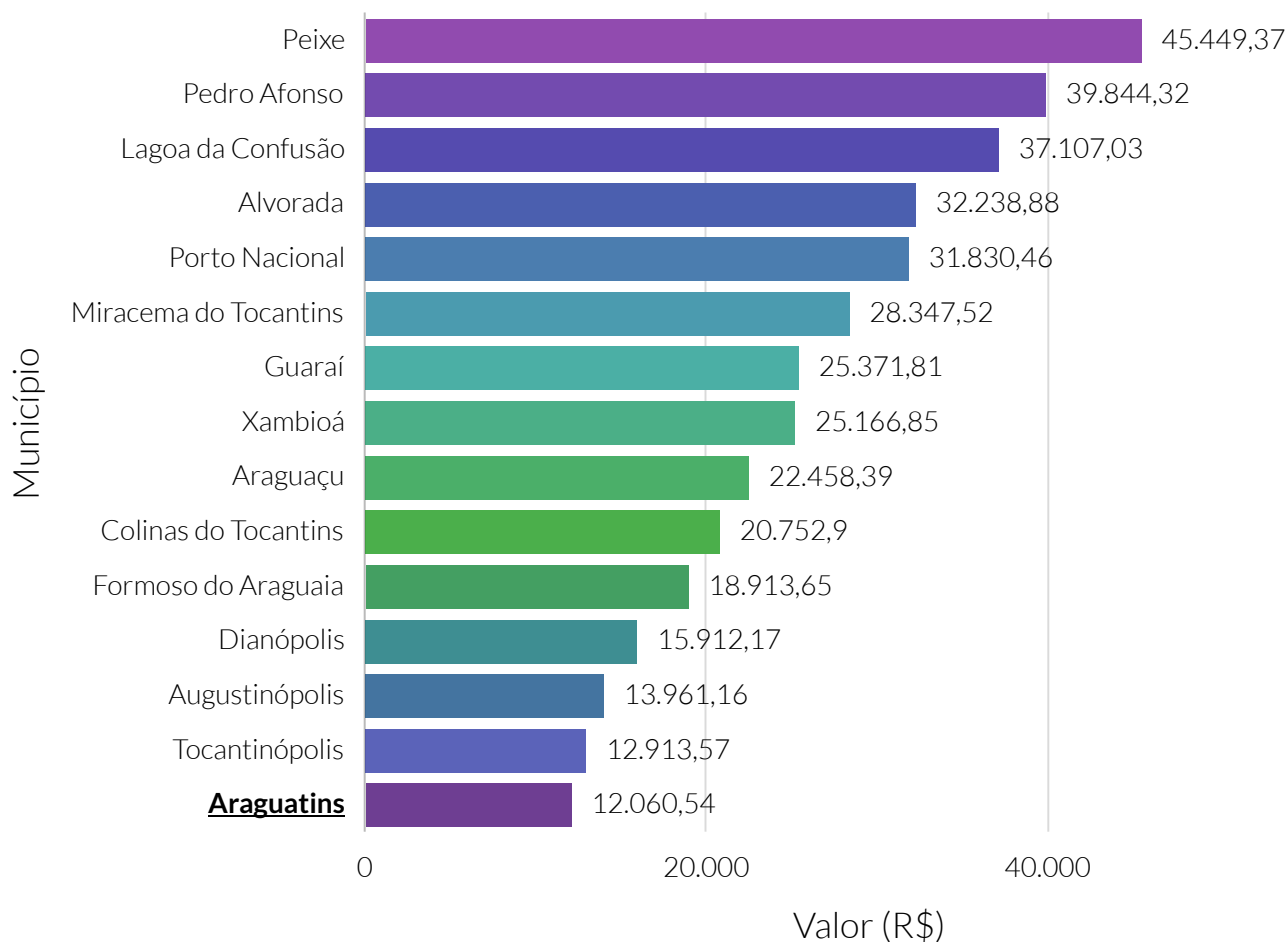

Fonte: Instituto Brasileiro de Geografia e Estatística (IBGE).

Nota: PIB - Produto Interno Bruto.

O cluster é um agrupamento de municípios que fazem parte do mesmo estado e possuem similaridades econômicas, sociais e demográficas. Para o agrupamento foram utilizados os seguintes indicadores: Estimativa populacional, IDHm, Rendimento nominal médio mensal domiciliar per capita dos domicílios particulares permanentes urbanos, PIB, Quantidade de empresas, Quantidade de empregos, Potencial de Consumo e Receita orçamentária (R\$) tributária (exceto intraorçamentária).

Valor relativo do PIB do município na composição do PIB do estado

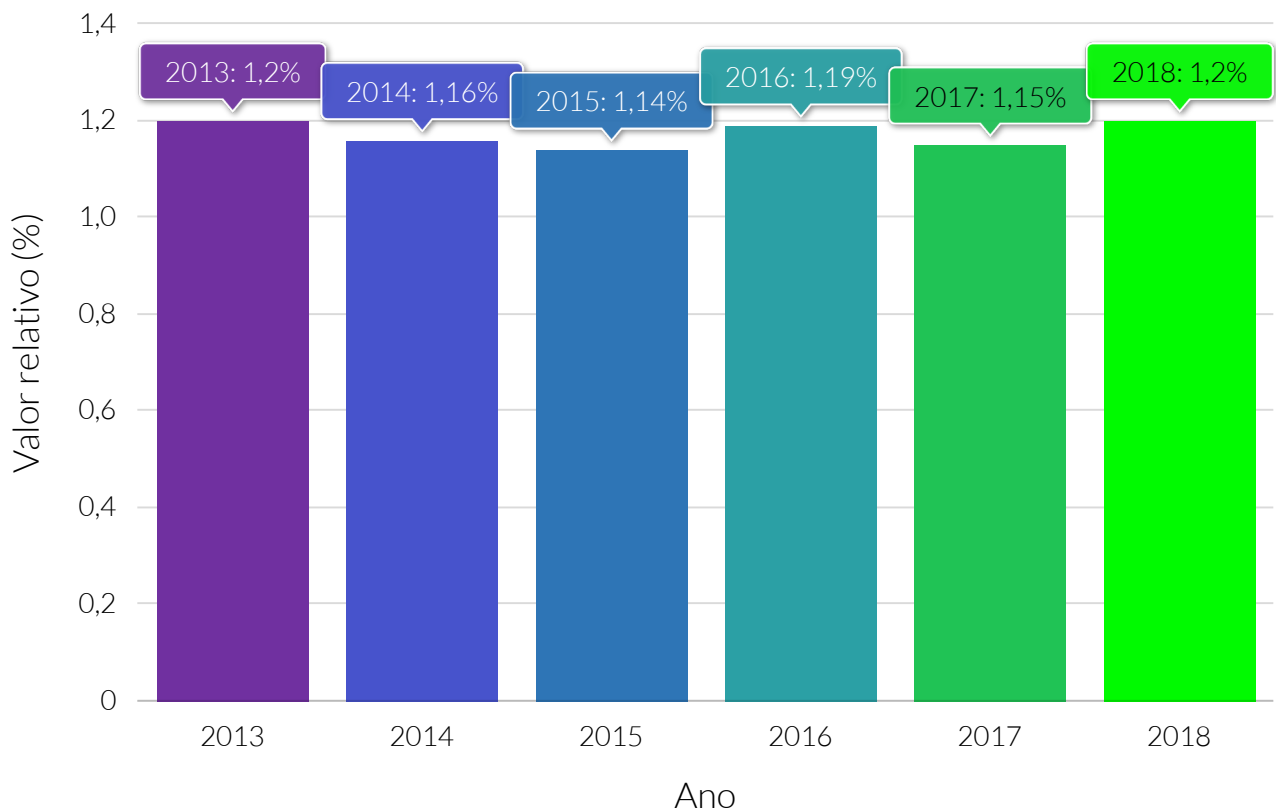

Fonte: Instituto Brasileiro de Geografia e Estatística (IBGE).

Nota: PIB - Produto Interno Bruto.

Valor (R\$) do VAB por tipo - 2018

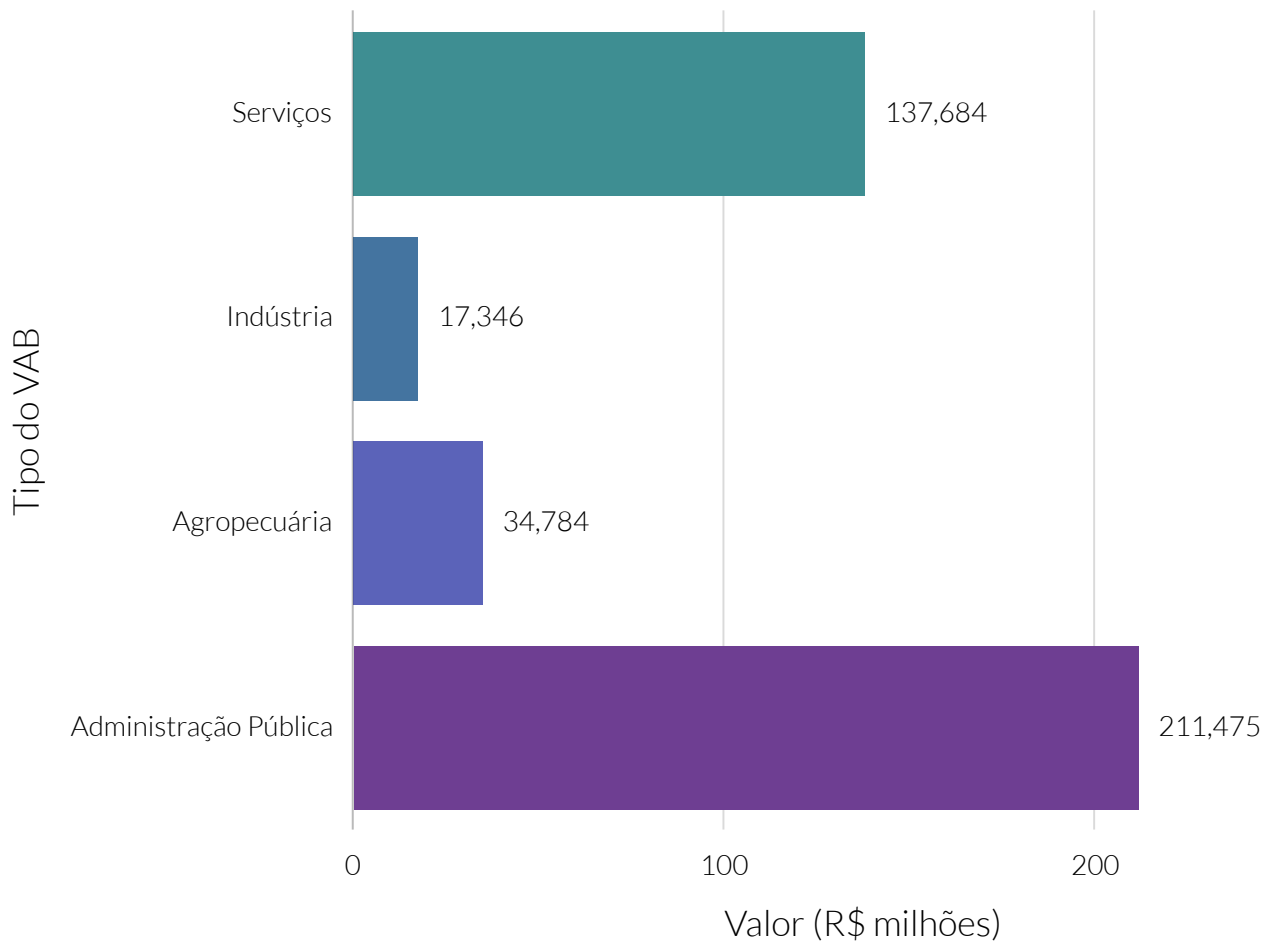

Fonte: Instituto Brasileiro de Geografia e Estatística (IBGE).

Nota: Administração Pública compreende administração, defesa, educação e saúde públicas e seguridade social.

VAB - Valor Adicionado Bruto.

Valor relativo do VAB na composição do PIB, por tipo - 2018

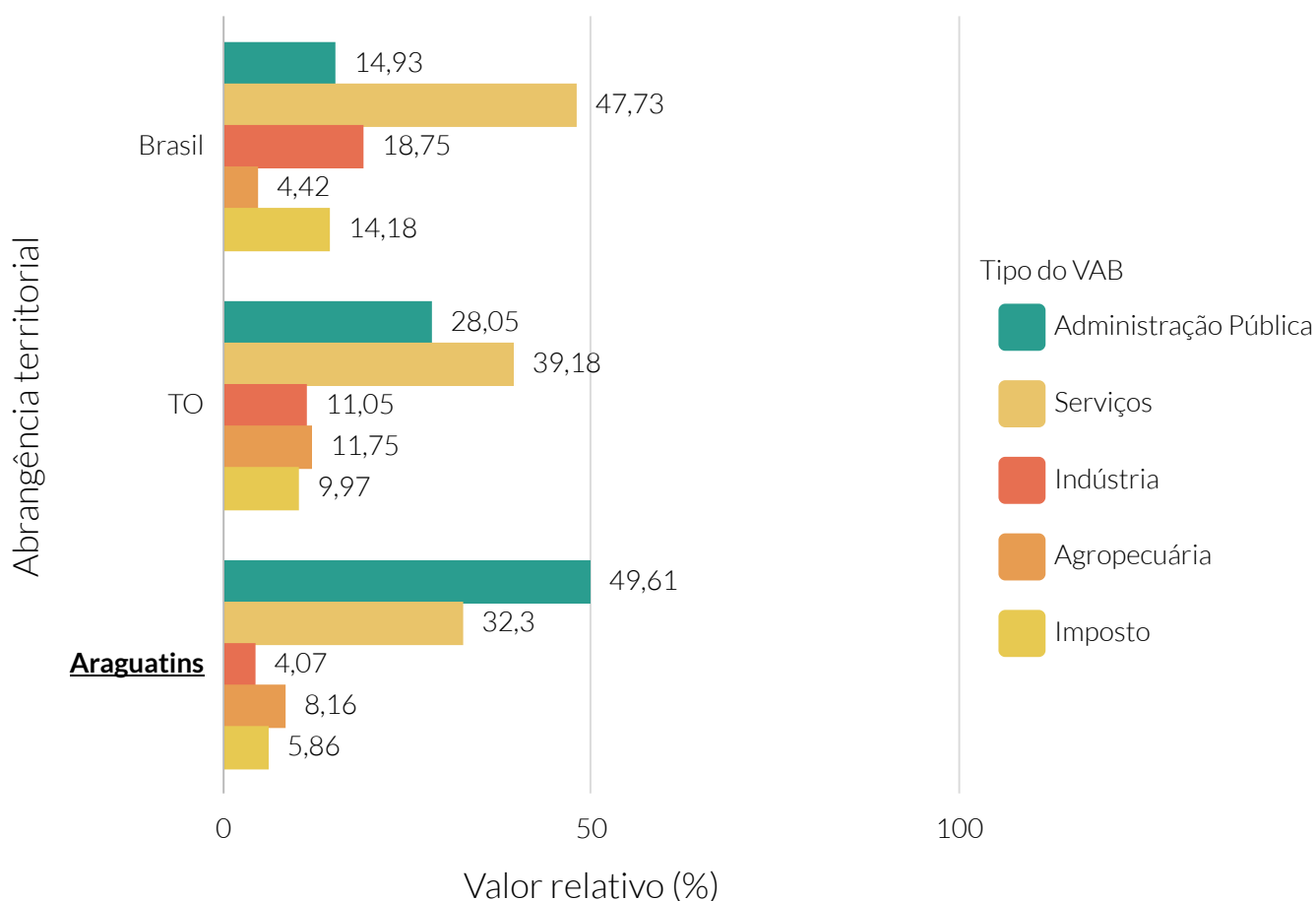

Fonte: Instituto Brasileiro de Geografia e Estatística (IBGE).

Nota: Administração Pública compreende administração, defesa, educação e saúde públicas e seguridade social

PIB - Produto Interno Bruto.

VAB - Valor Adicionado Bruto.

Comércio Exterior

Informações não disponíveis sobre este indicador na base de dados para esta Cidade

Valor (US\$ FOB) das exportações e importações

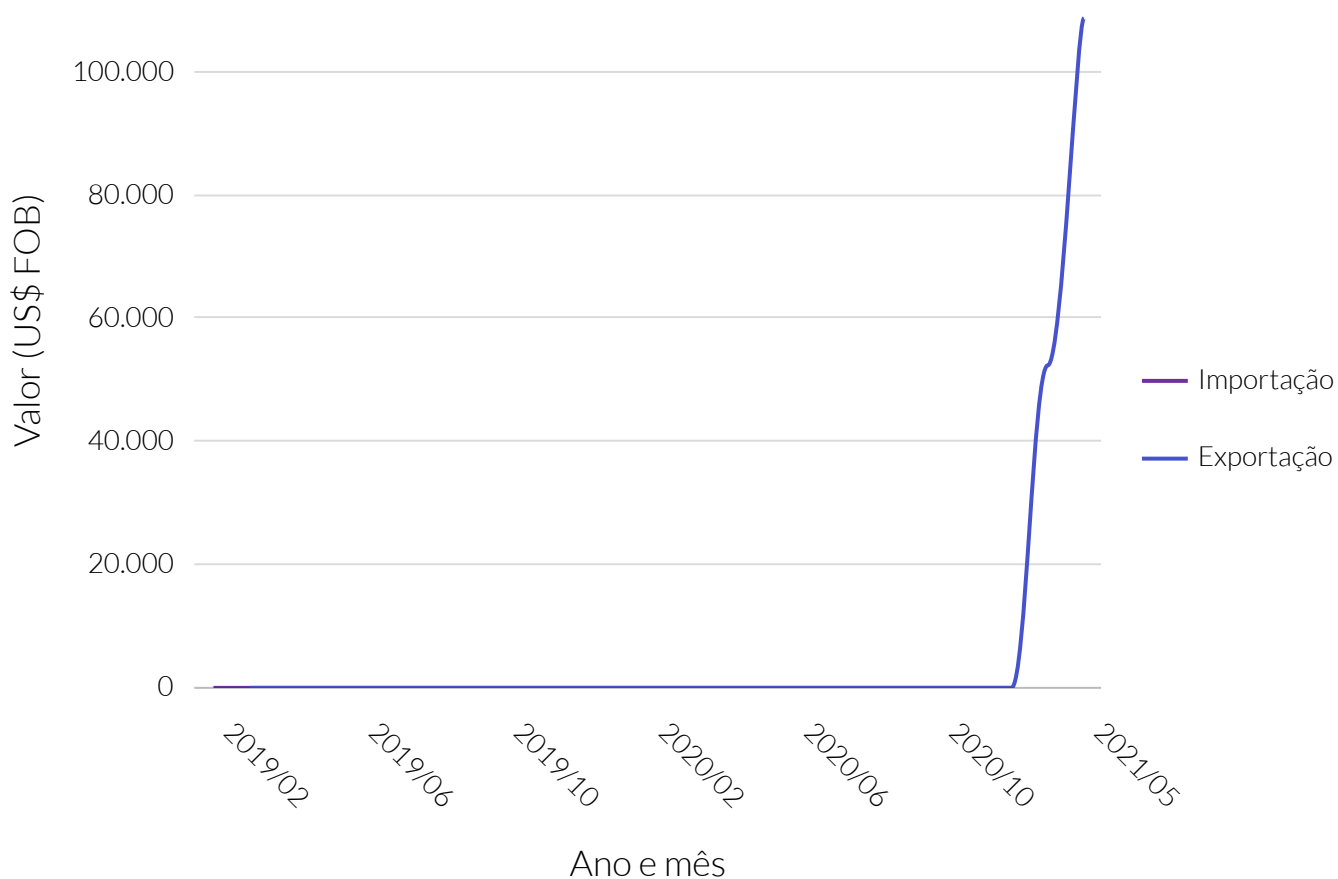

Fonte: Ministério da Economia.

Nota: FOB – *Free On Board*: Livre a bordo. Quando os custos e riscos do frete é assumido pelo comprador a partir que a mercadoria é colocada a bordo do transporte.

Valor (US\$ FOB) das exportações e importações

Período	Exportação (US\$ FOB)	Importação (US\$ FOB)
Fevereiro de 2019	Sem informação	0
Março de 2019	0	0
Abril de 2019	0	0
Mai de 2019	0	0
Junho de 2019	0	0
Julho de 2019	0	0
Agosto de 2019	0	0
Setembro de 2019	0	0
Outubro de 2019	0	0
Novembro de 2019	0	0
Dezembro de 2019	0	0
Janeiro de 2020	0	0
Fevereiro de 2020	0	0
Março de 2020	0	0
Abril de 2020	0	0
Mai de 2020	0	0
Junho de 2020	0	0
Julho de 2020	0	0
Agosto de 2020	0	0
Setembro de 2020	0	0
Outubro de 2020	0	0
Novembro de 2020	0	0
Dezembro de 2020	0	0
Abril de 2021	52.452	Sem informação
Mai de 2021	108.919	Sem informação

Valor (US\$) da corrente de comércio exterior

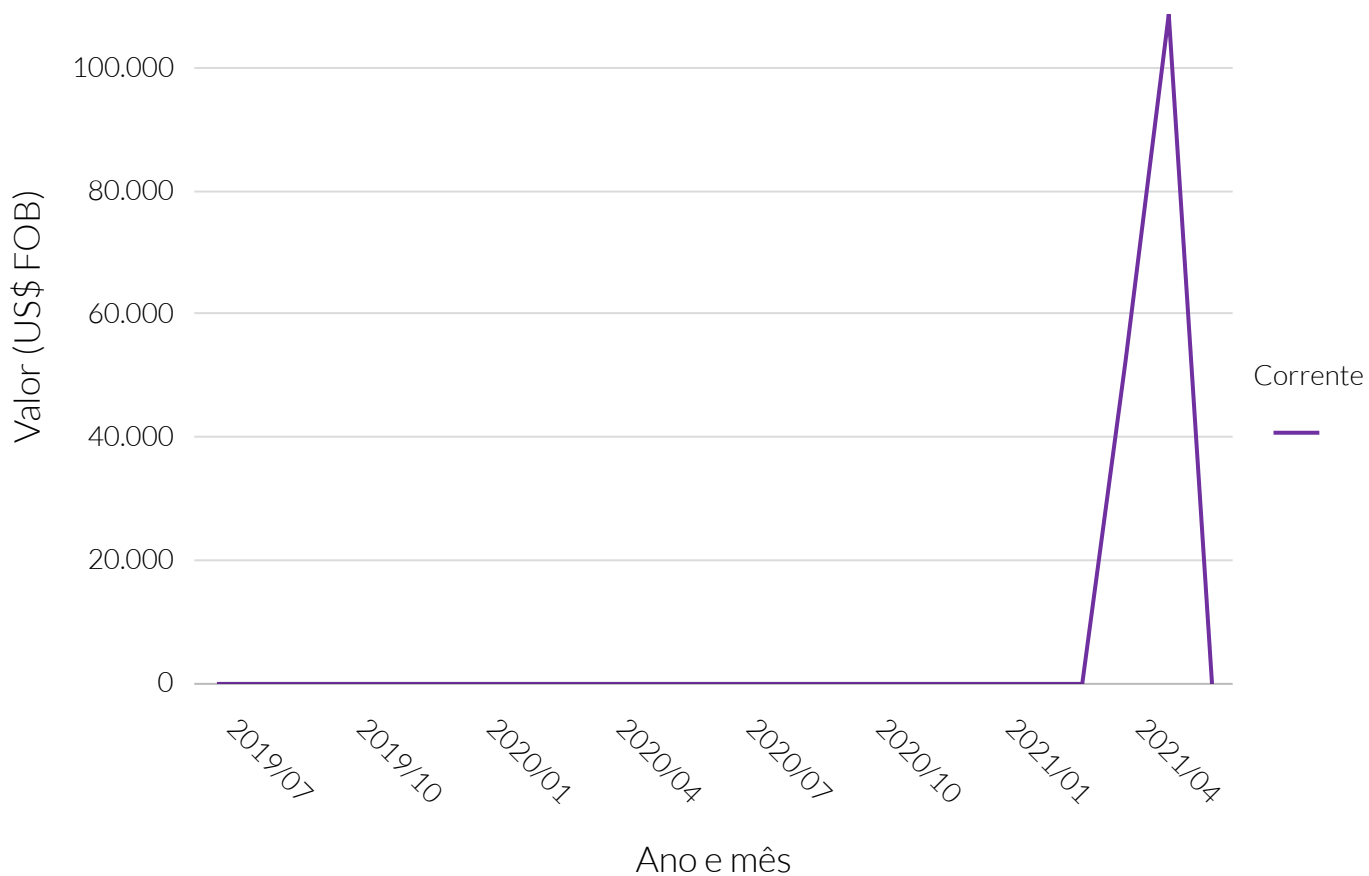

Fonte: Ministério da Economia.

Valor (US\$) da corrente de comércio exterior

Período	Corrente do comércio exterior (US\$ FOB)
Julho de 2019	0
Agosto de 2019	0
Setembro de 2019	0
Outubro de 2019	0
Novembro de 2019	0
Dezembro de 2019	0
Janeiro de 2020	0
Fevereiro de 2020	0
Março de 2020	0
Abril de 2020	0
Maio de 2020	0
Junho de 2020	0
Julho de 2020	0
Agosto de 2020	0
Setembro de 2020	0
Outubro de 2020	0
Novembro de 2020	0
Dezembro de 2020	0
Janeiro de 2021	0
Fevereiro de 2021	0
Março de 2021	0
Abril de 2021	52.452
Maio de 2021	108.919
Junho de 2021	0

Valor (US\$) da balança comercial

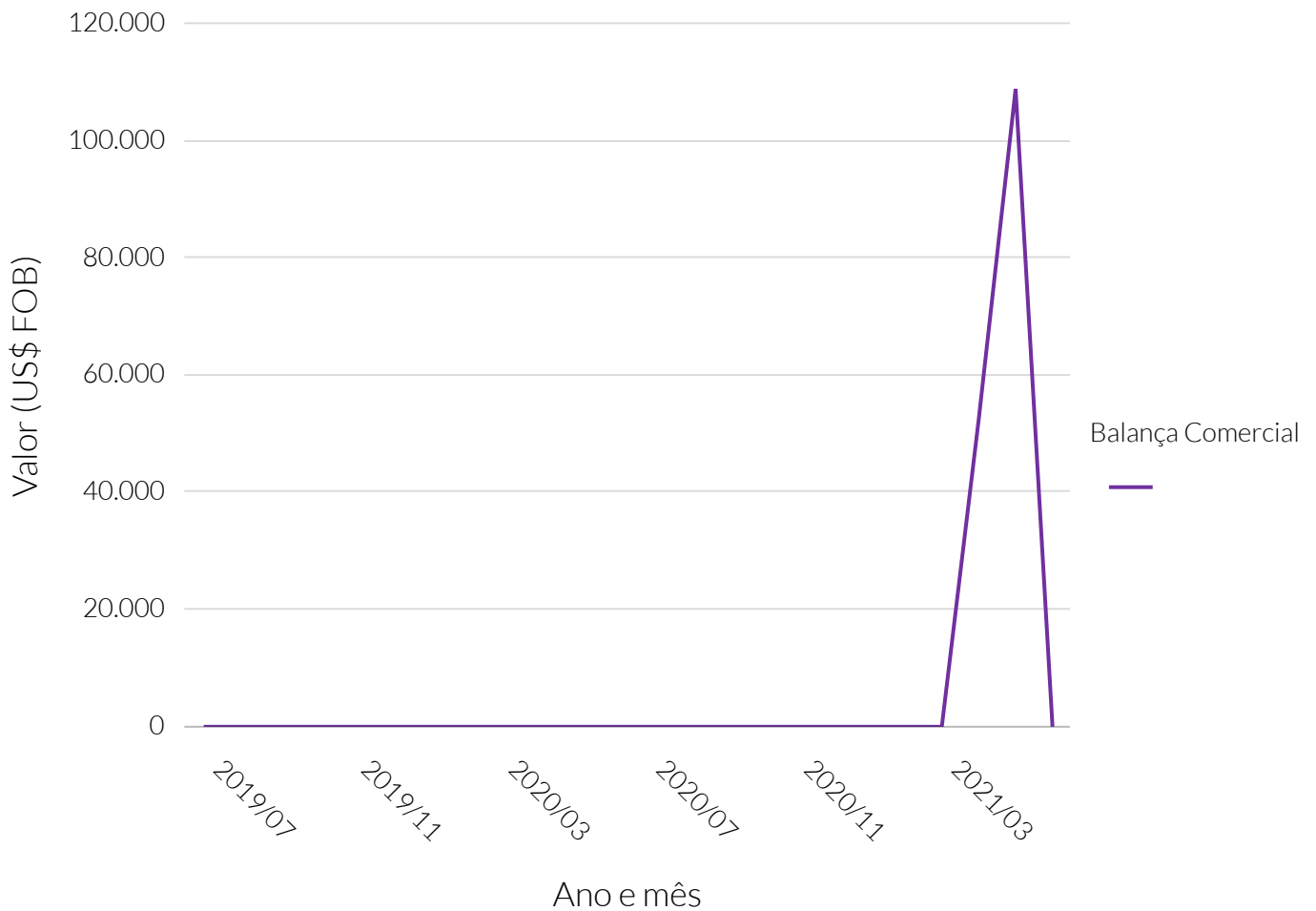

Fonte: Ministério da Economia.

Valor (US\$) da balança comercial

Período	Balança comercial (US\$ FOB)
Julho de 2019	0
Agosto de 2019	0
Setembro de 2019	0
Outubro de 2019	0
Novembro de 2019	0
Dezembro de 2019	0
Janeiro de 2020	0
Fevereiro de 2020	0
Março de 2020	0
Abril de 2020	0
Maio de 2020	0
Junho de 2020	0
Julho de 2020	0
Agosto de 2020	0
Setembro de 2020	0
Outubro de 2020	0
Novembro de 2020	0
Dezembro de 2020	0
Janeiro de 2021	0
Fevereiro de 2021	0
Março de 2021	0
Abril de 2021	52.452
Maio de 2021	108.919
Junho de 2021	0

Valor (US\$ FOB) das exportações, por principais países de destino

Informações não disponíveis sobre este indicador na base de dados para esta Cidade

Valor relativo das exportações, por principais países de destino

Informações não disponíveis sobre este indicador na base de dados para esta Cidade

Valor (US\$ FOB) das importações, por principais países de origem

Informações não disponíveis sobre este indicador na base de dados para esta Cidade

Valor relativo das importações, por principais países de origem

Informações não disponíveis sobre este indicador na base de dados para esta Cidade

De acordo com dados da Relação Anual de Informações Sociais (RAIS) do Ministério da Economia, no que diz respeito ao estoque de empresas e empregos, no ano de 2019, Araguatins contava com 522 estabelecimentos que totalizavam 2.069 empregos formais. As empresas de micro, pequeno, médio e grande representavam, respectivamente, 93,87%, 5,56%, 0,19% e 0,38% dos negócios do município.

Entre o ano de 2015 e o ano de 2019, o estoque de empresas registrou uma taxa média anual de -1,43%, representando uma variação de -39,00 estabelecimentos em relação ao ano de 2015. Nesse período, a evolução do número de empregos formais registrou uma taxa média de -0,39% ao ano.

Em maio do ano de 2020, a quantidade de admitidos e desligados no trabalho formal foi de, respectivamente 102 e 17, resultando em um saldo de 85 admitidos e desligados no mercado de trabalho formal.

Quantidade de empresas

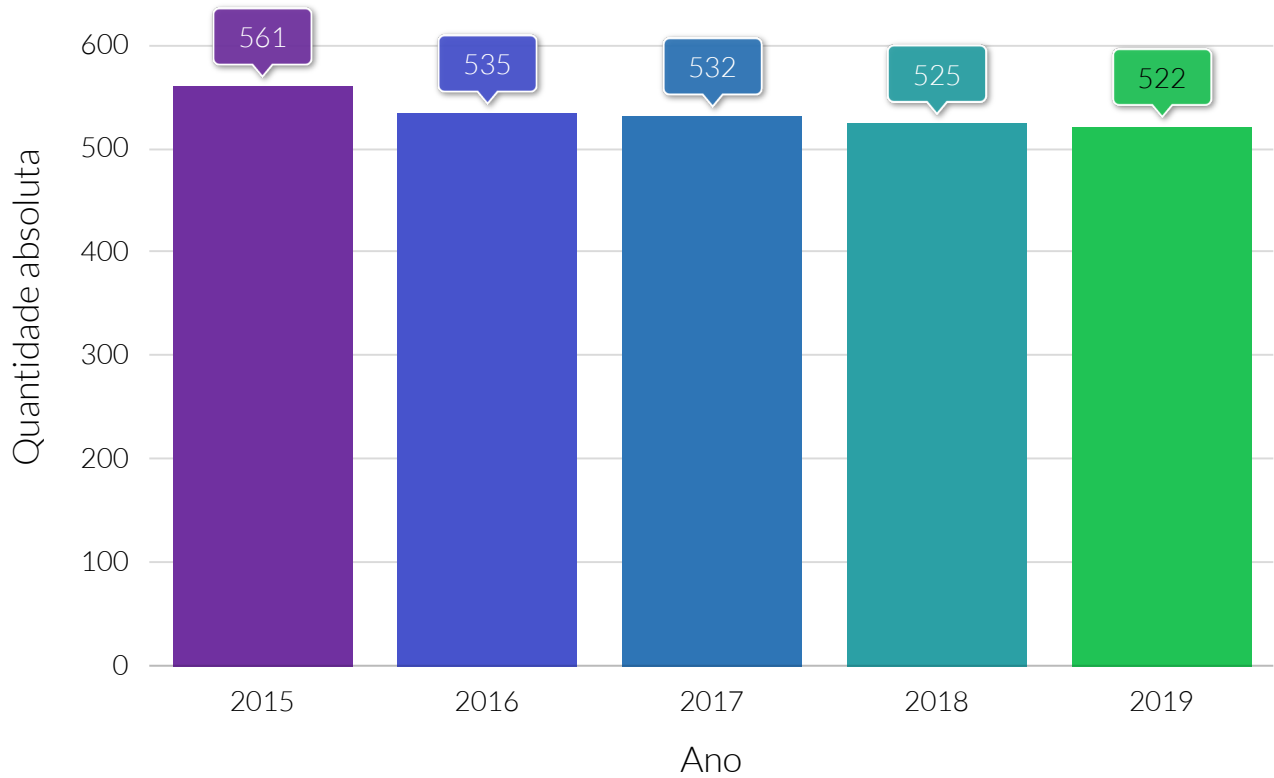

Fonte: Ministério da economia.

Quantidade de empregos

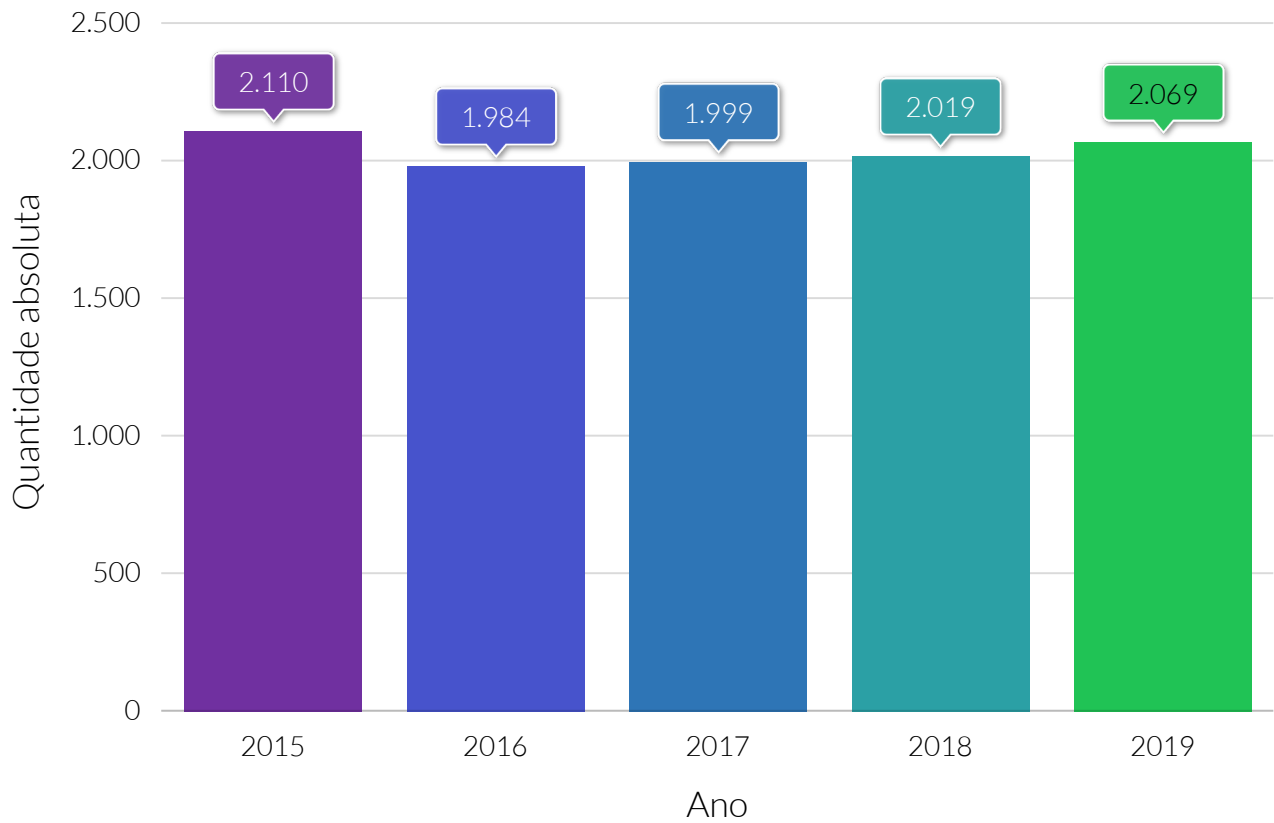

Fonte: Ministério da economia.

Taxa média anual do crescimento, de 2015 a 2019, da quantidade de empresas e empregos

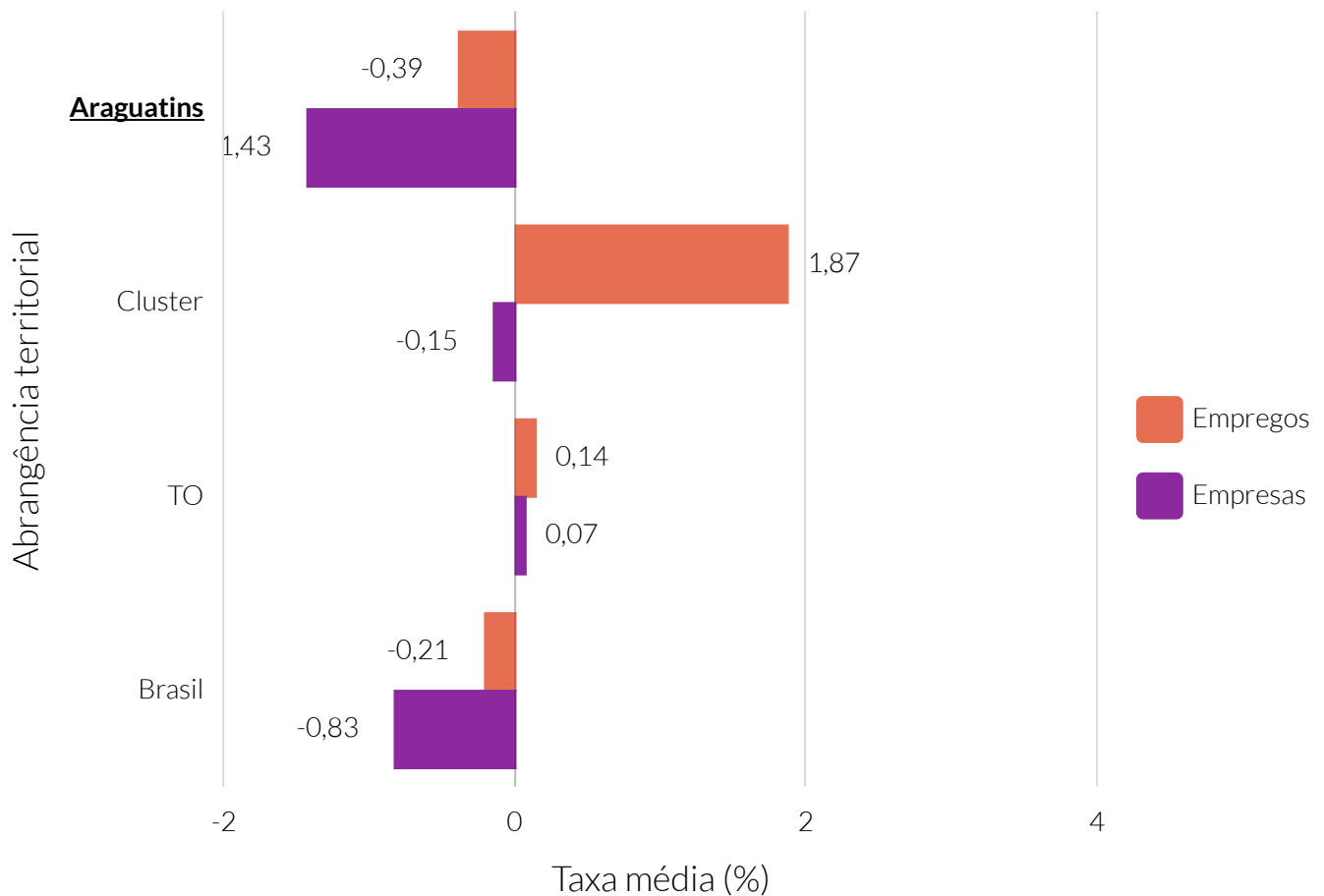

Fonte: Relação Anual de Informações Sociais (RAIS).

Nota: A taxa média anual foi calculada por meio do método geométrico.

Taxa média anual do crescimento da quantidade de empresas, de 2015 a 2019, dos municípios do cluster

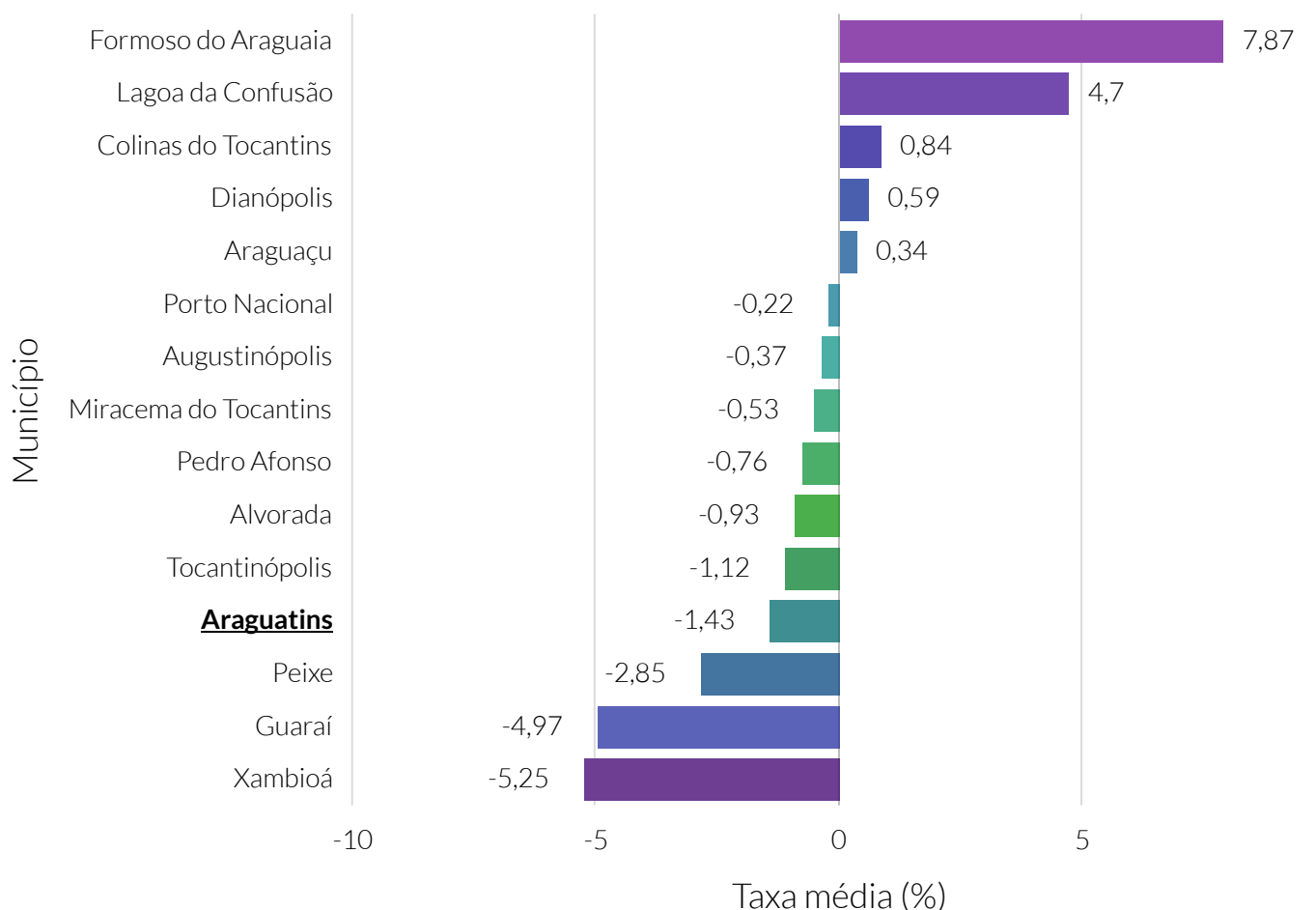

Fonte: Relação Anual de Informações Sociais (RAIS).

Nota: O cluster é um agrupamento de municípios que fazem parte do mesmo estado e possuem similaridades econômicas, sociais e demográficas. Para o agrupamento foram utilizados os seguintes indicadores: Estimativa populacional, IDHm, Rendimento nominal médio mensal domiciliar per capita dos domicílios particulares permanentes urbanos, PIB, Quantidade de empresas, Quantidade de empregos, Potencial de Consumo e Receita orçamentária (R\$) tributária (exceto intraorçamentária).

Taxa média anual do crescimento da quantidade de empregos, de 2015 a 2019, dos municípios do cluster

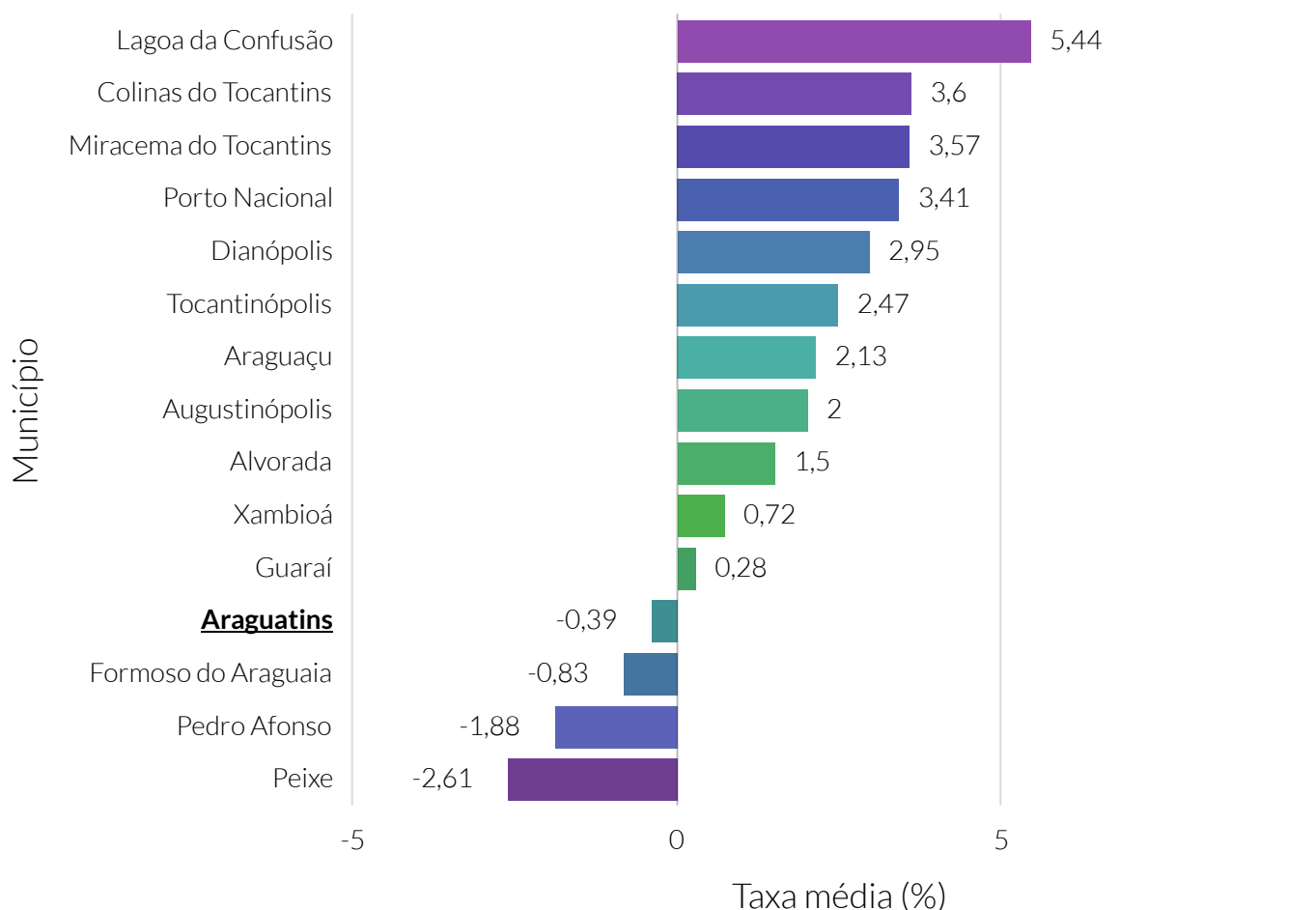

Fonte: Relação Anual de Informações Sociais (RAIS).

Nota: O cluster é um agrupamento de municípios que fazem parte do mesmo estado e possuem similaridades econômicas, sociais e demográficas. Para o agrupamento foram utilizados os seguintes indicadores: Estimativa populacional, IDHm, Rendimento nominal médio mensal domiciliar per capita dos domicílios particulares permanentes urbanos, PIB, Quantidade de empresas, Quantidade de empregos, Potencial de Consumo e Receita orçamentária (R\$) tributária (exceto intraorçamentária).

Quantidade de empresas, por porte - 2019

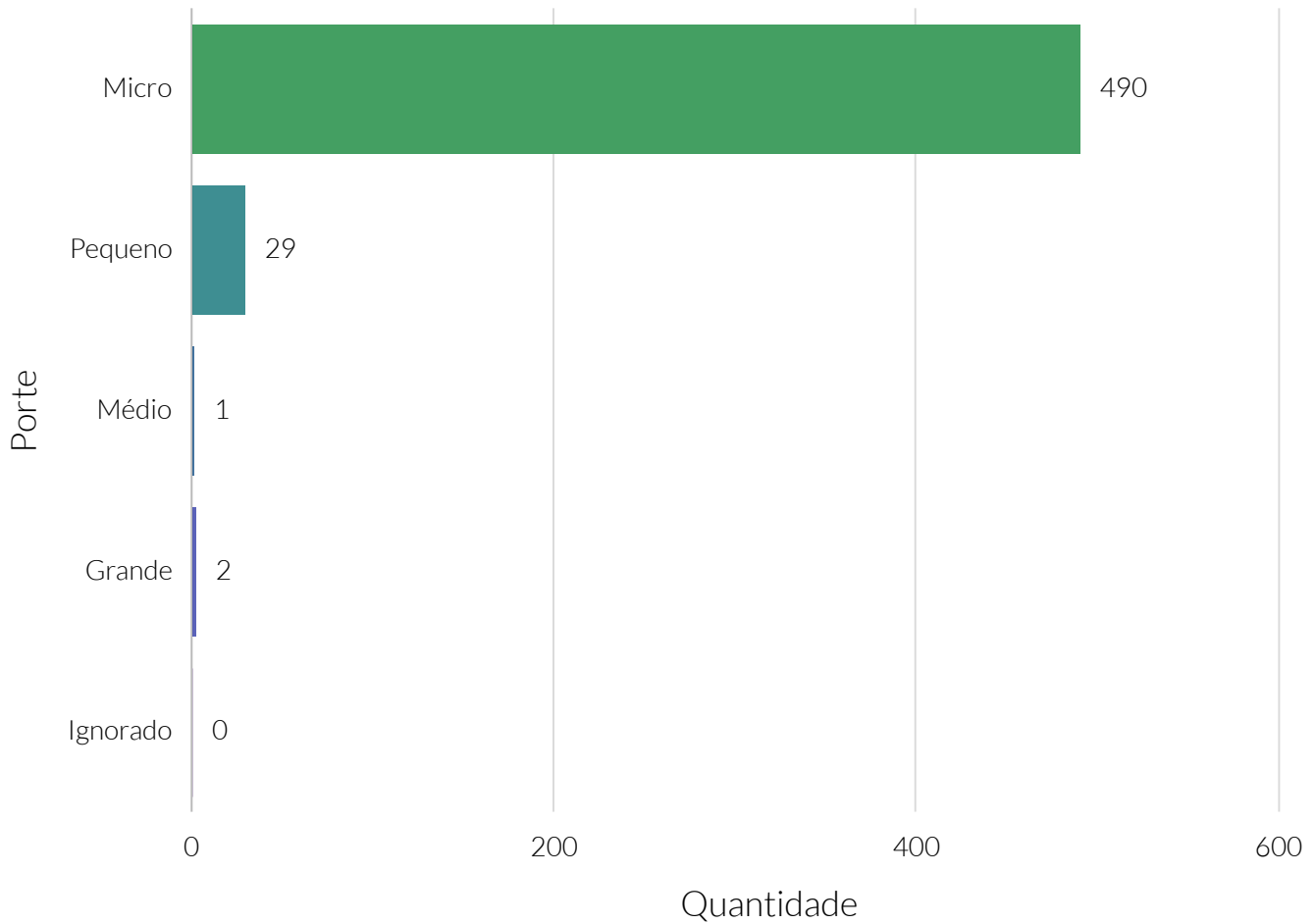

Fonte: Relação Anual de Informações Sociais (RAIS).

Quantidade de empregos, por porte - 2019

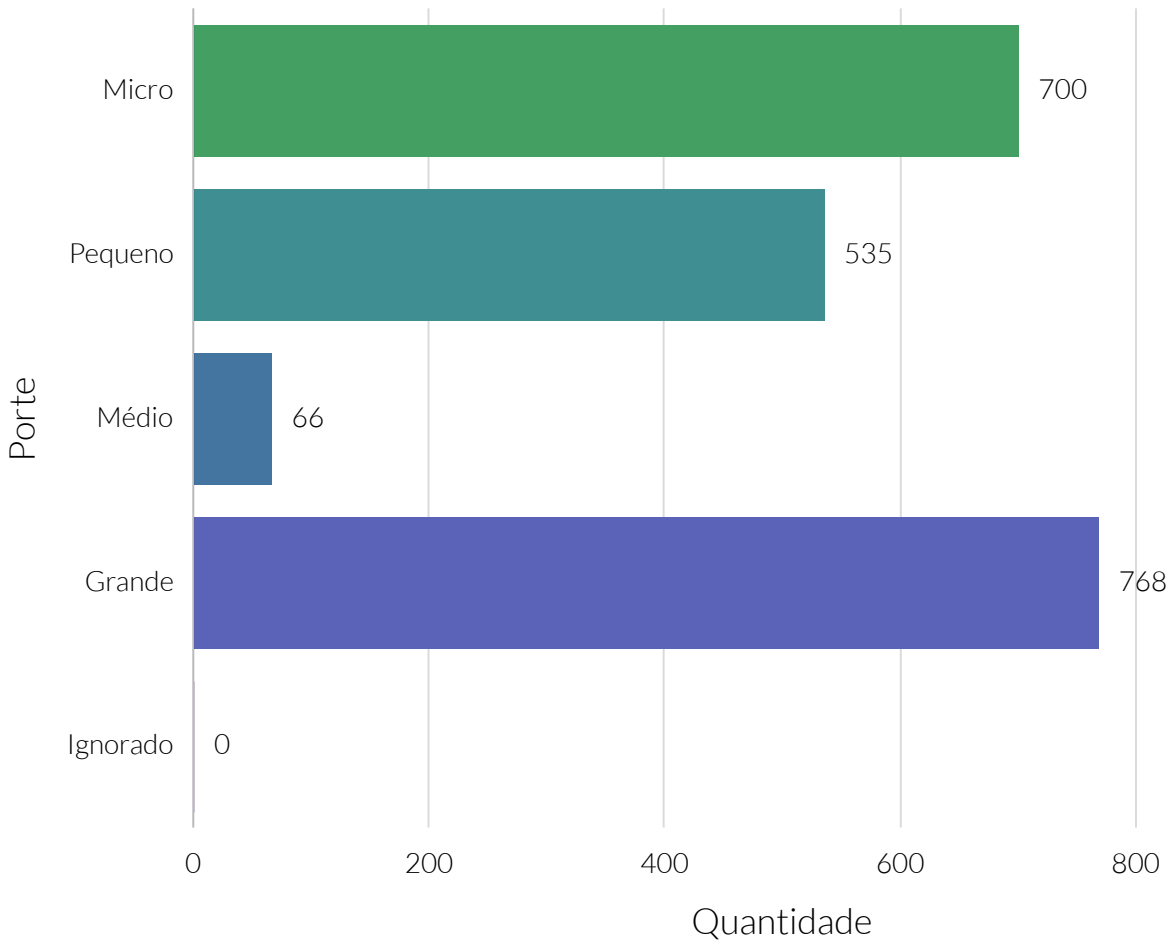

Fonte: Relação Anual de Informações Sociais (RAIS).

Quantidade relativa das empresas, por porte - 2019

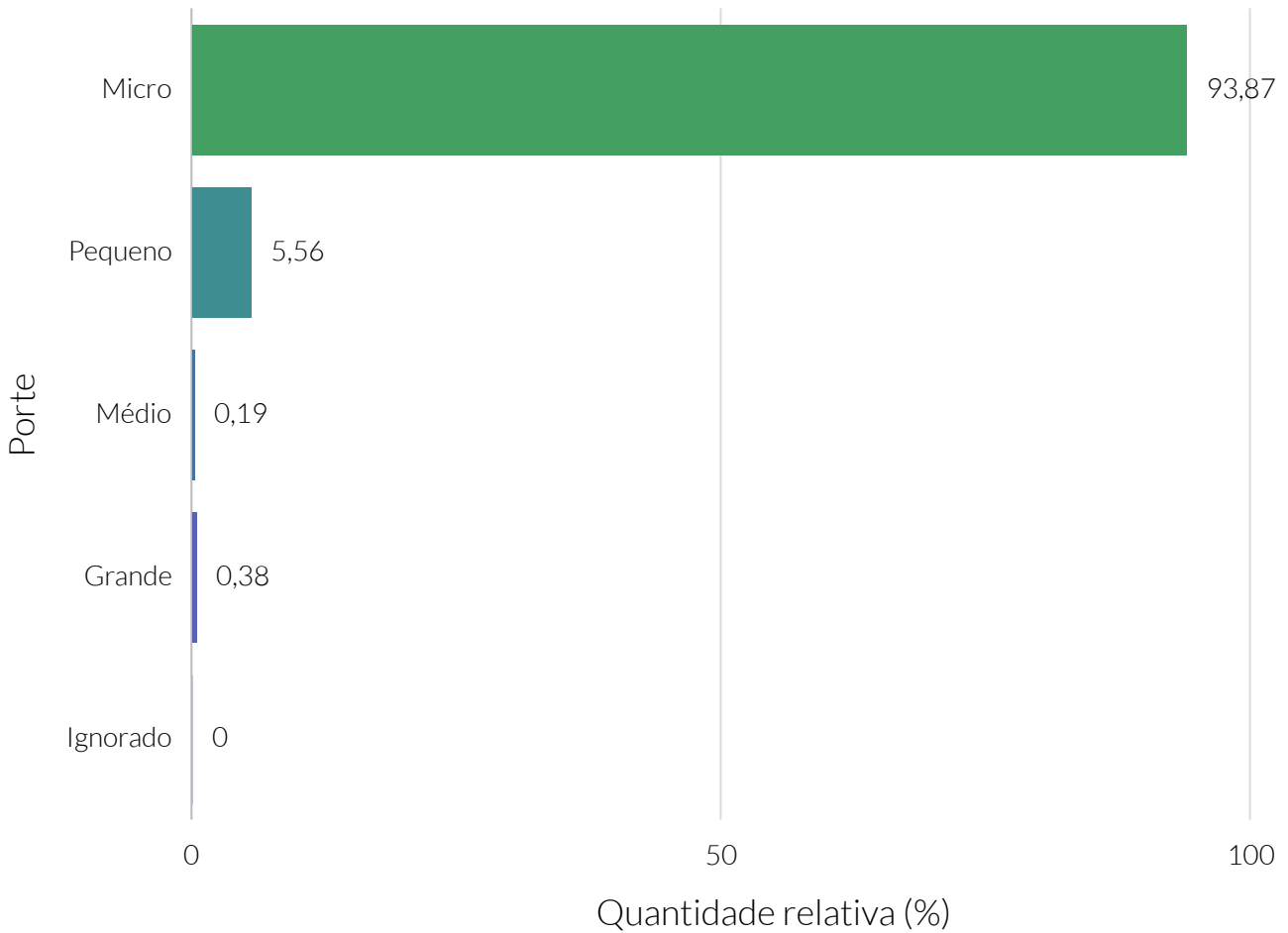

Fonte: Relação Anual de Informações Sociais (RAIS).

Quantidade relativa de empregos, por porte - 2019

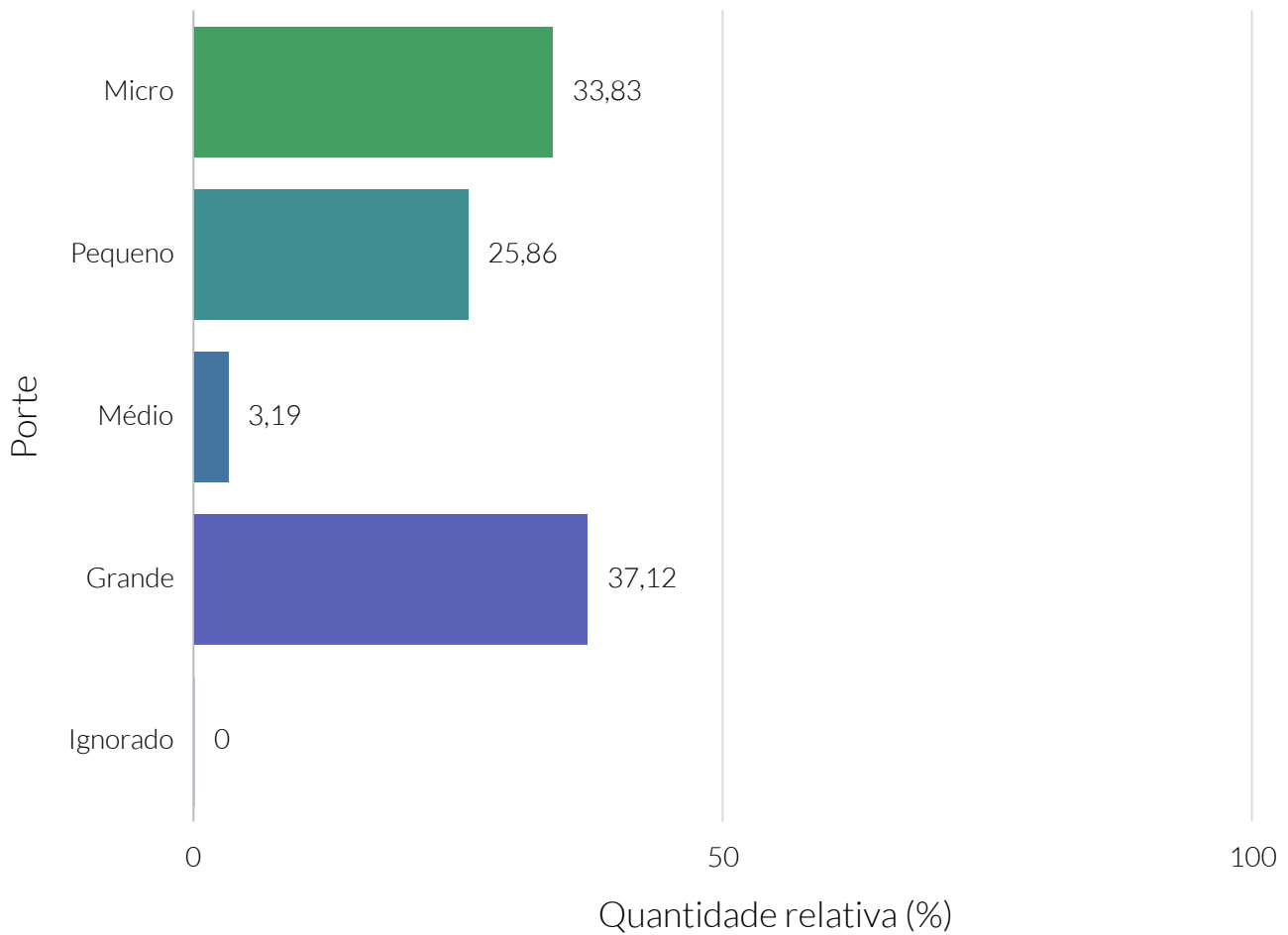

Fonte: Relação Anual de Informações Sociais (RAIS).

Quantidade de empresas, por setor de atuação - 2019

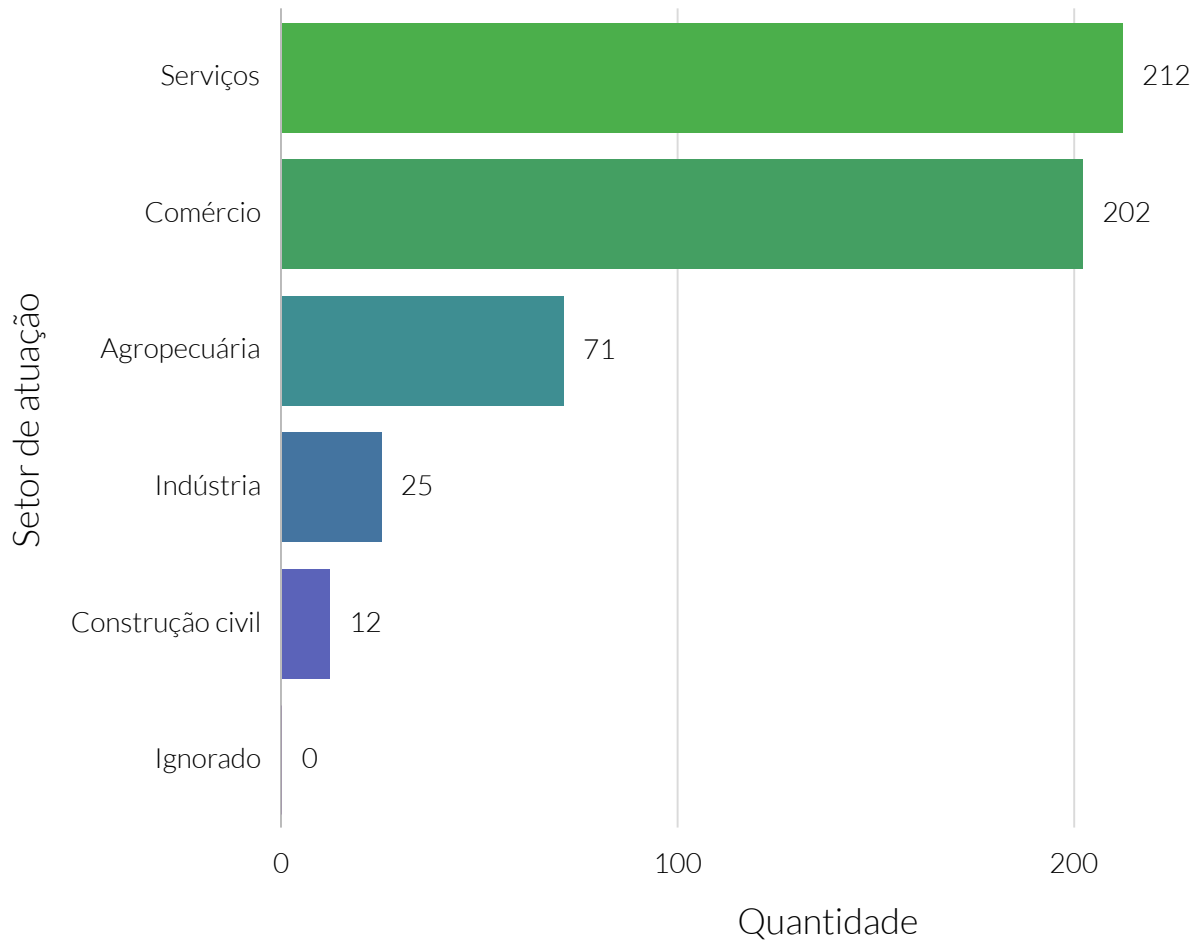

Fonte: Relação Anual de Informações Sociais (RAIS).

Quantidade de empregos, por setor de atuação - 2019

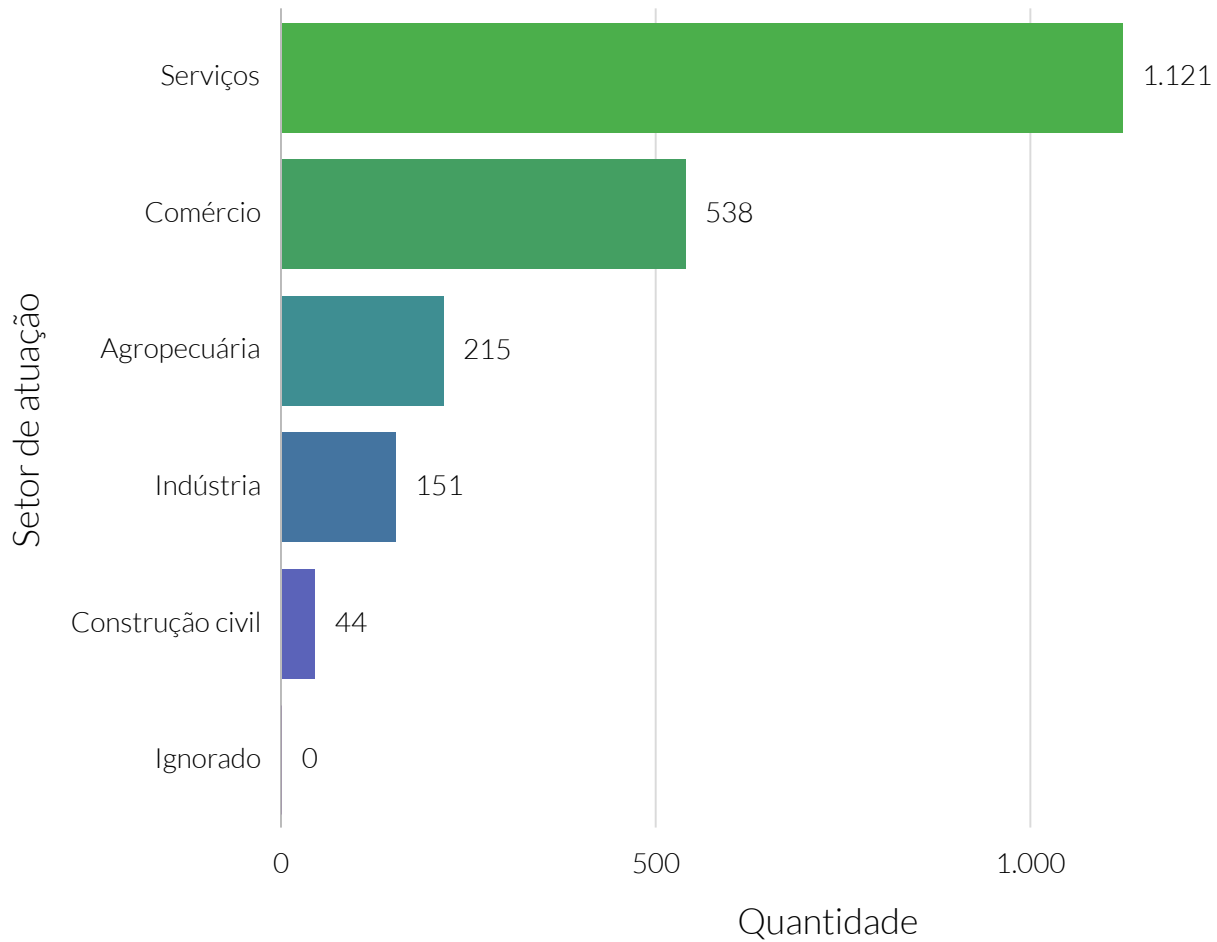

Fonte: Relação Anual de Informações Sociais (RAIS).

Quantidade relativa de empresas, por setor de atuação - 2019

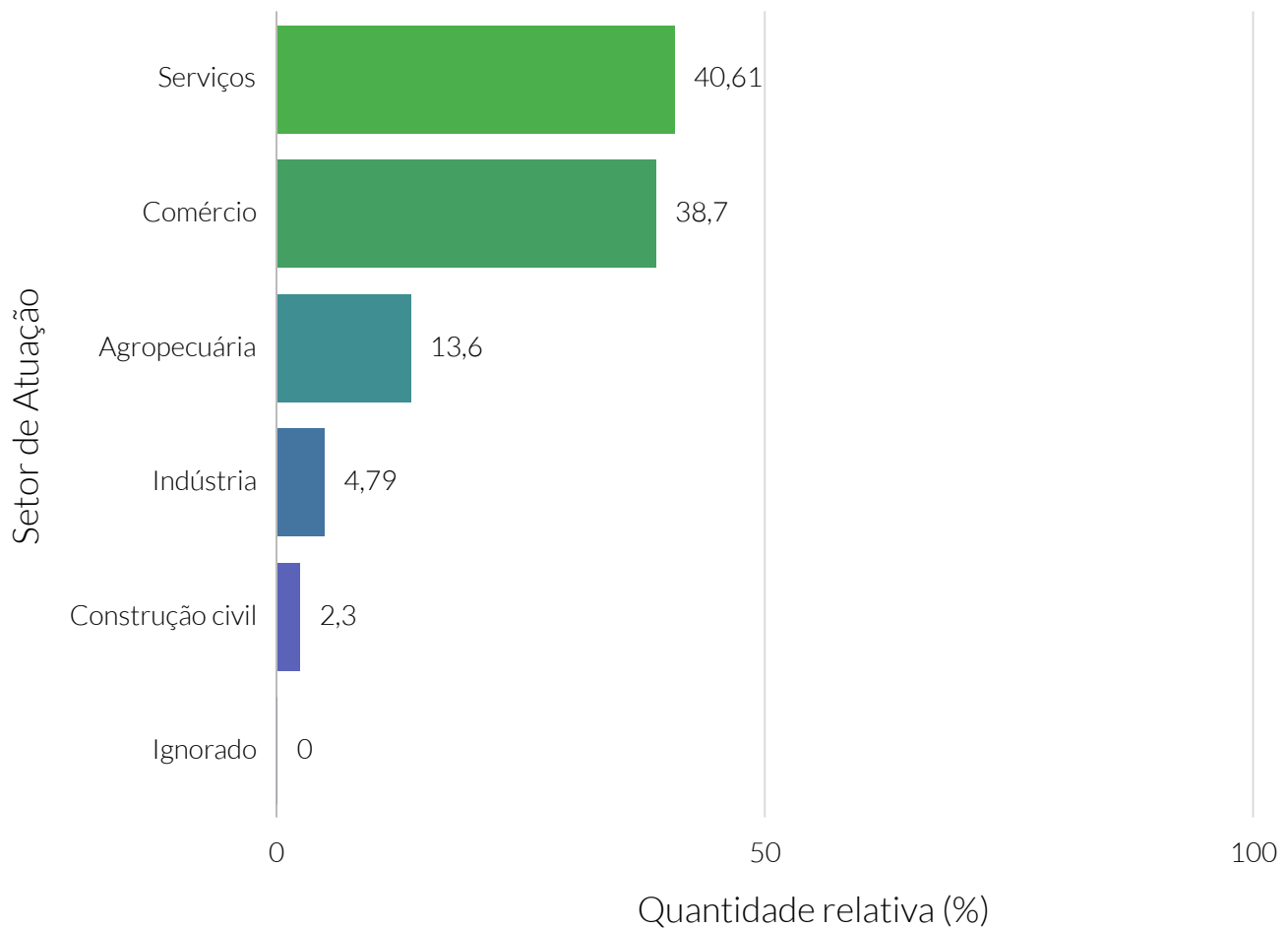

Fonte: Relação Anual de Informações Sociais (RAIS).

Quantidade relativa de empregos, por setor de atuação - 2019

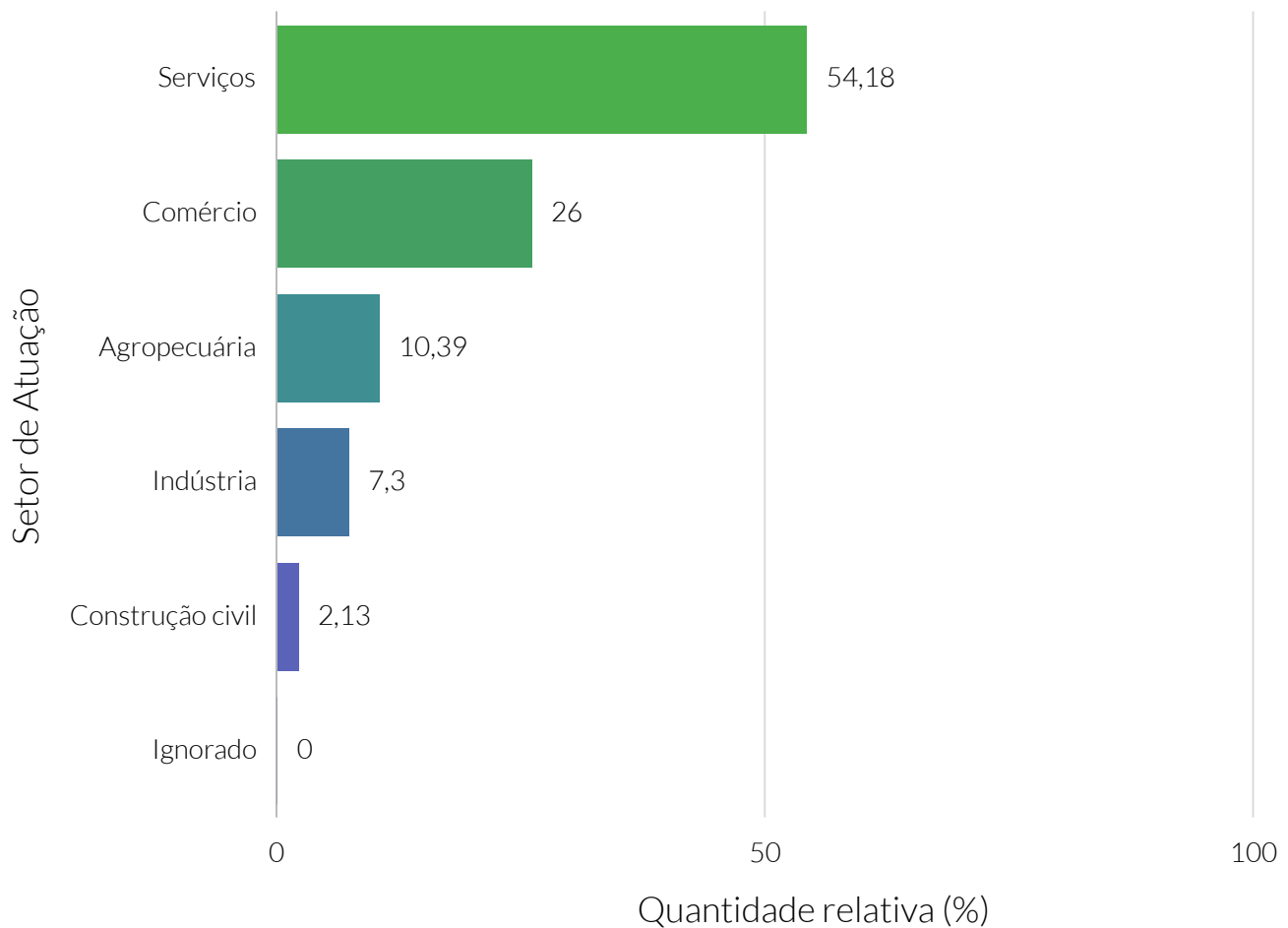

Fonte: Relação Anual de Informações Sociais (RAIS).

Quantidade de empresas, por seções de atividades econômicas da CNAE - 2019

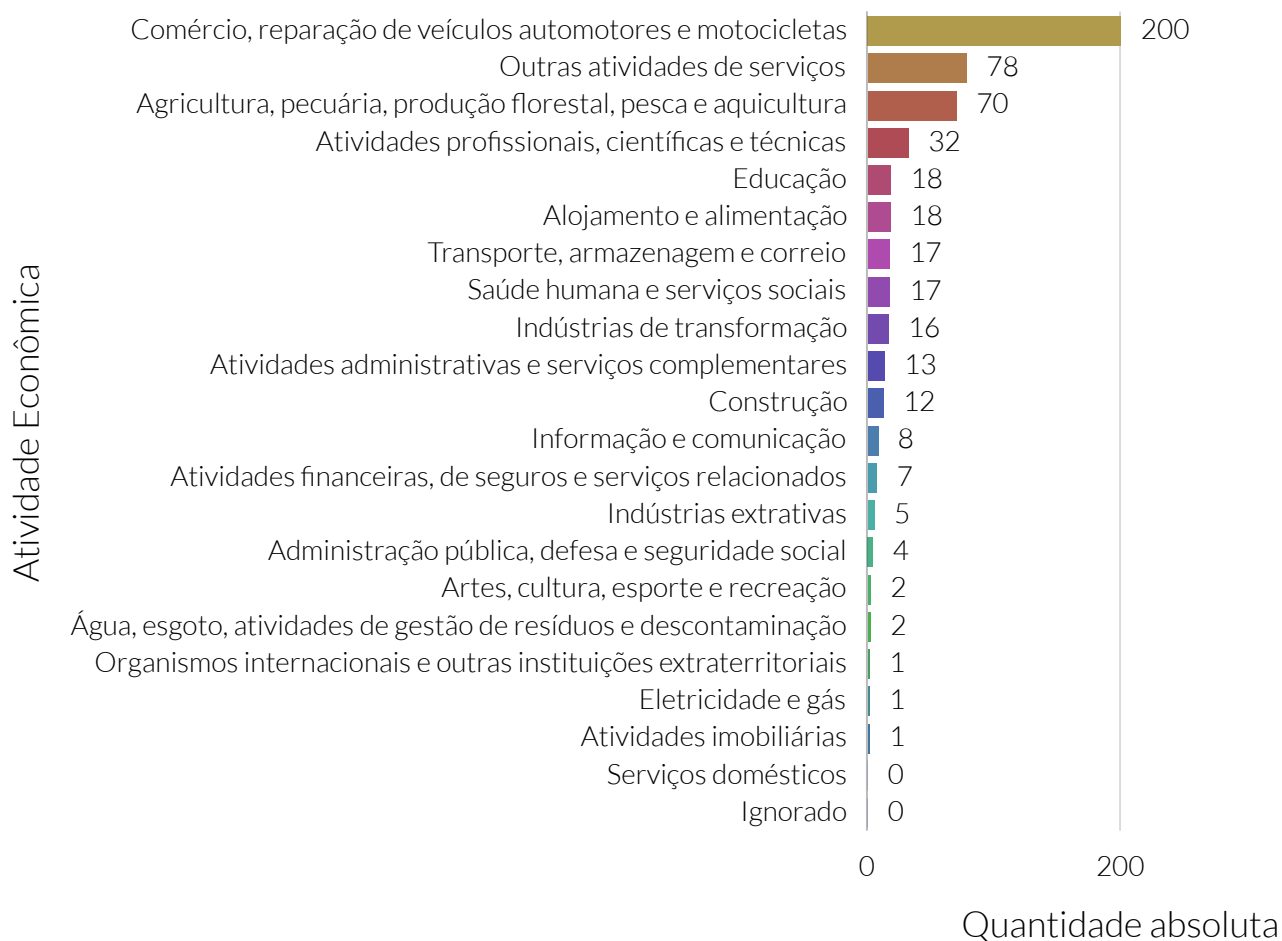

Fonte: Relação Anual de Informações Sociais (RAIS).

Nota: CNAE – Classificação Nacional de Atividades Econômicas.

Quantidade de empregos, por seções de atividades econômicas da CNAE - 2019



Fonte: Relação Anual de Informações Sociais (RAIS).

Nota: CNAE – Classificação Nacional de Atividades Econômicas.

Quantidade de admitidos no mercado de trabalho formal

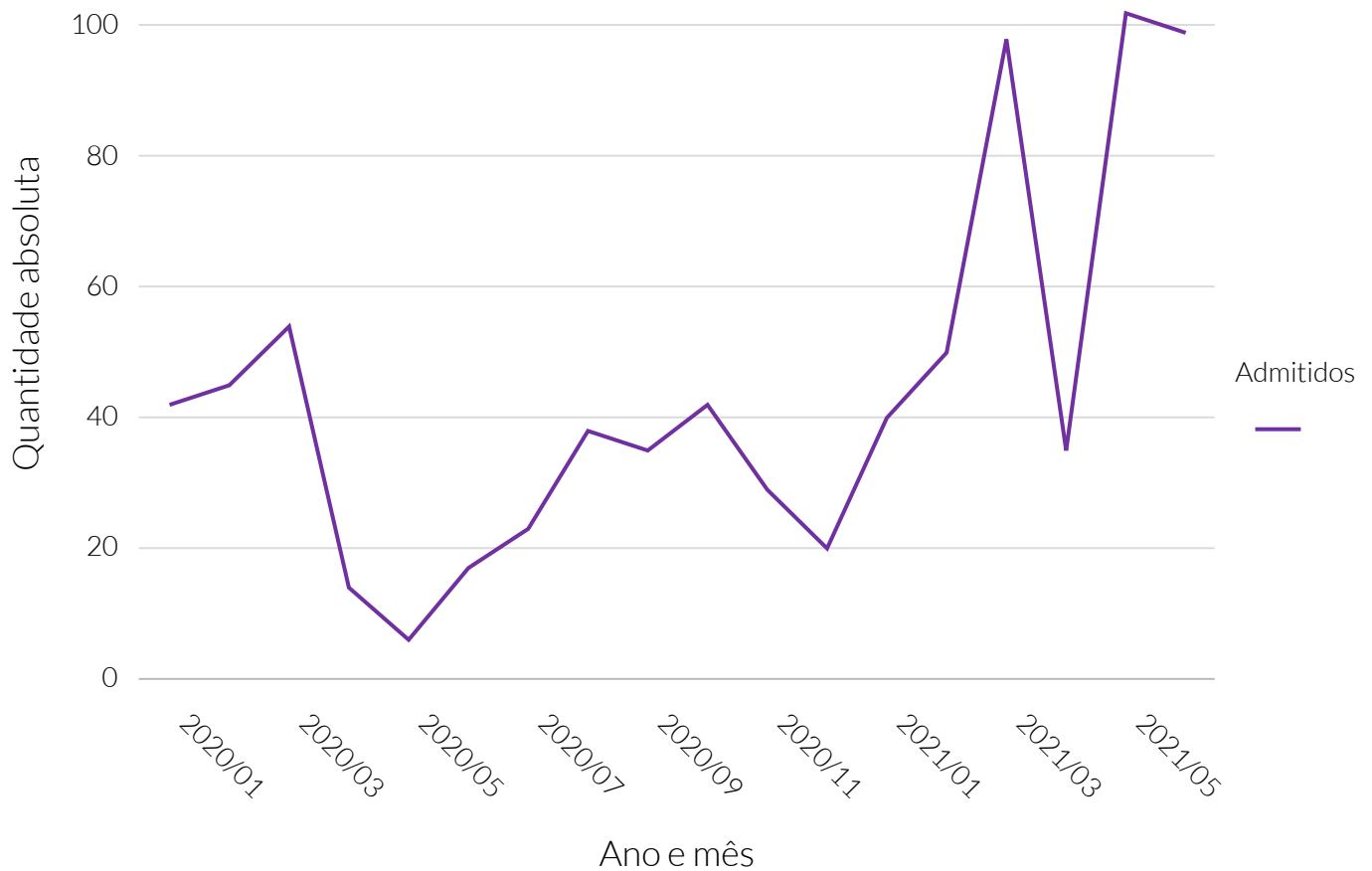

Fonte: Cadastro Geral de Empregados e Desempregados (CAGED).

Quantidade de admitidos no mercado de trabalho formal

Período	Quantidade de admitidos
Janeiro de 2020	42
Fevereiro de 2020	45
Março de 2020	54
Abril de 2020	14
Maio de 2020	6
Junho de 2020	17
Julho de 2020	23
Agosto de 2020	38
Setembro de 2020	35
Outubro de 2020	42
Novembro de 2020	29
Dezembro de 2020	20
Janeiro de 2021	39
Fevereiro de 2021	50
Março de 2021	98
Abril de 2021	35
Maio de 2021	102

Quantidade de desligados no mercado de trabalho formal

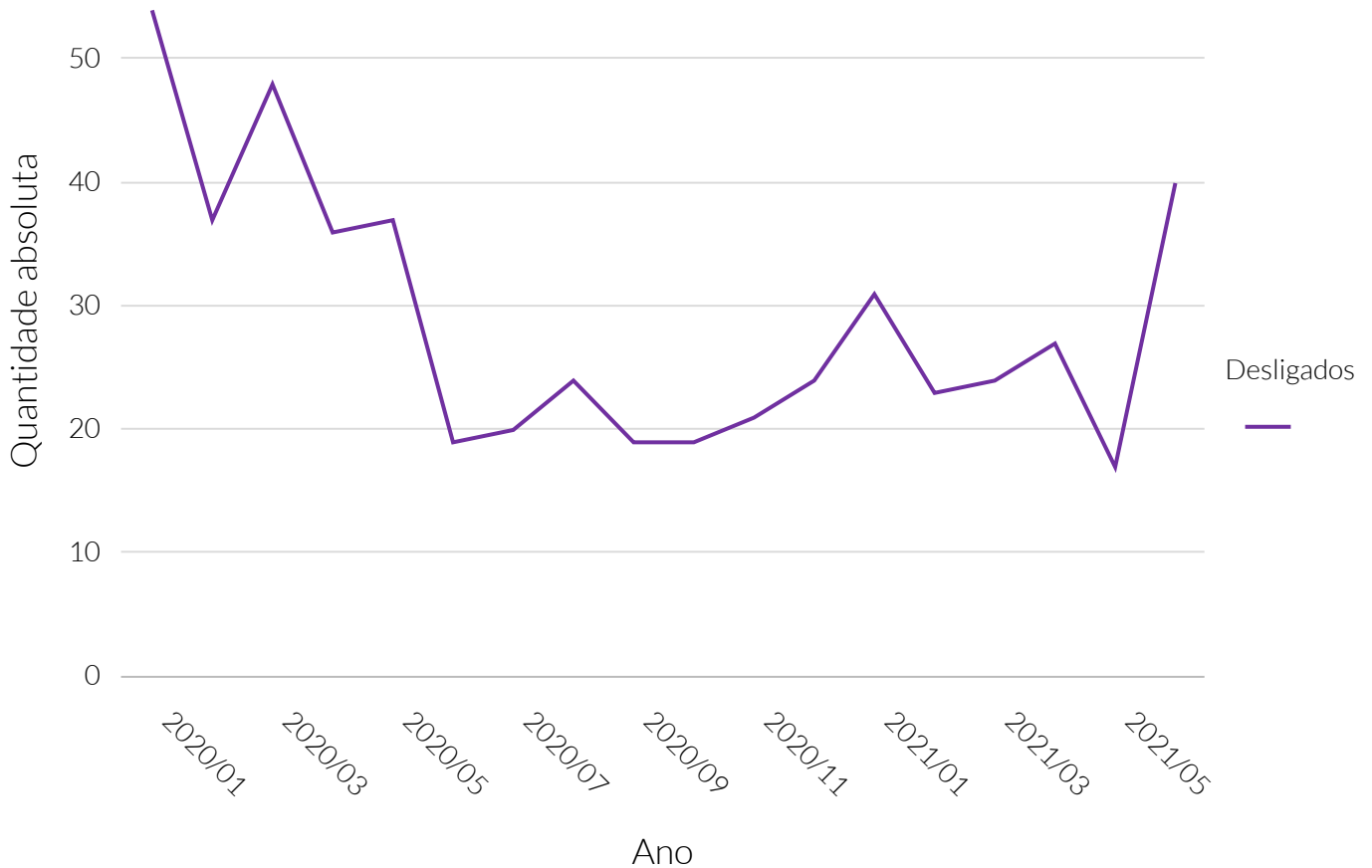

Fonte: Cadastro Geral de Empregados e Desempregados (CAGED).

Quantidade de desligados no mercado de trabalho formal

Período	Quantidade de desligados
Janeiro de 2020	54
Fevereiro de 2020	37
Março de 2020	48
Abril de 2020	36
Mai de 2020	37
Junho de 2020	19
Julho de 2020	20
Agosto de 2020	24
Setembro de 2020	19
Outubro de 2020	19
Novembro de 2020	21
Dezembro de 2020	24
Janeiro de 2021	31
Fevereiro de 2021	23
Março de 2021	24
Abril de 2021	27
Mai de 2021	17

Saldo de admitidos e desligados no mercado de trabalho formal



Fonte: Cadastro Geral de Empregados e Desempregados (CAGED).

Saldo de admitidos e desligados no mercado de trabalho formal

Período	Saldo de empregos
Janeiro de 2020	-12
Fevereiro de 2020	8
Março de 2020	6
Abril de 2020	-22
Mai de 2020	-31
Junho de 2020	-2
Julho de 2020	3
Agosto de 2020	14
Setembro de 2020	16
Outubro de 2020	23
Novembro de 2020	8
Dezembro de 2020	-4
Janeiro de 2021	8
Fevereiro de 2021	27
Março de 2021	74
Abril de 2021	8
Mai de 2021	85

Setor Primário

Lavoura permanente

No ano de 2019, segundo o Instituto Brasileiro de Geografia e Estatística (IBGE), o valor total referente à produção local da lavoura permanente no município de Araguatins foi de R\$1.046.000. Isso colocou o município na 11ª posição no estado.

Setor Primário

Lavoura permanente

Valor (R\$) da produção local da lavoura permanente

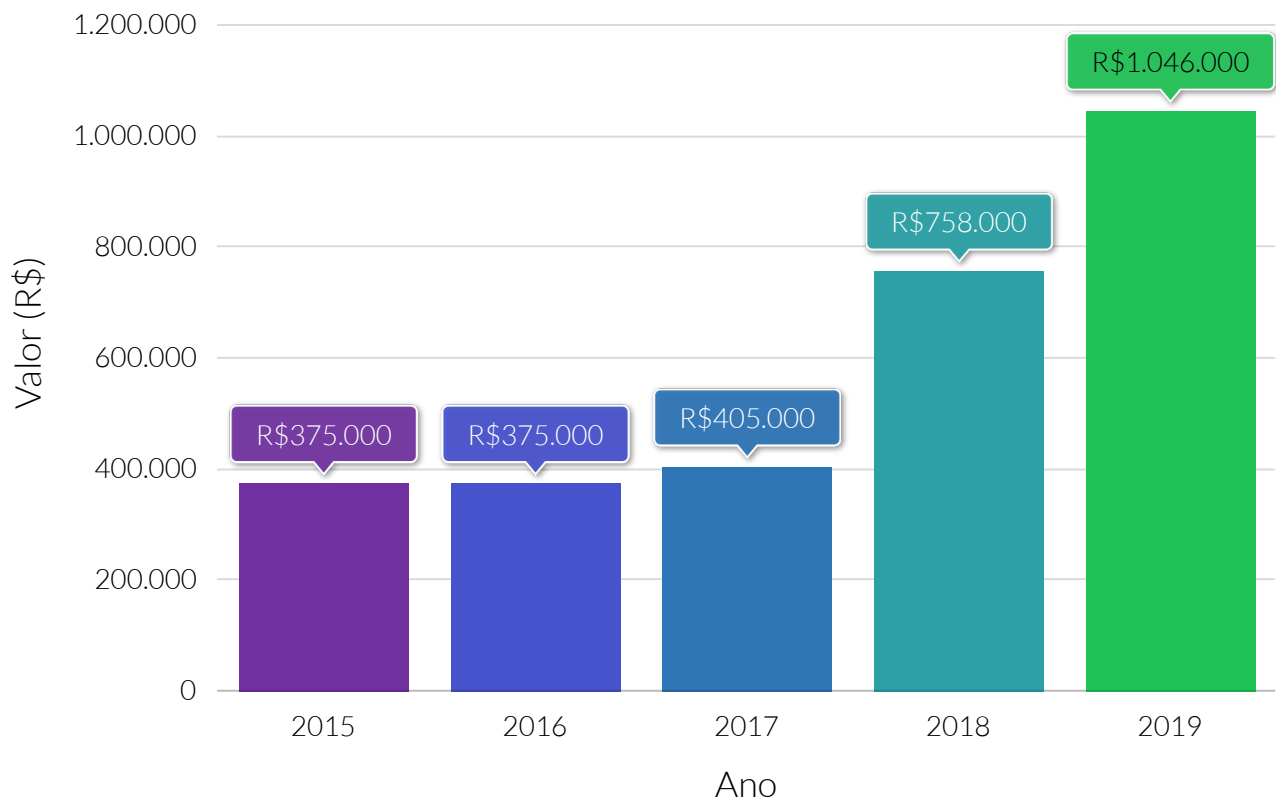

Fonte: Instituto Brasileiro de Geografia e Estatística (IBGE).

Quantidade da produção do município da lavoura permanente, por tipologia - 2019

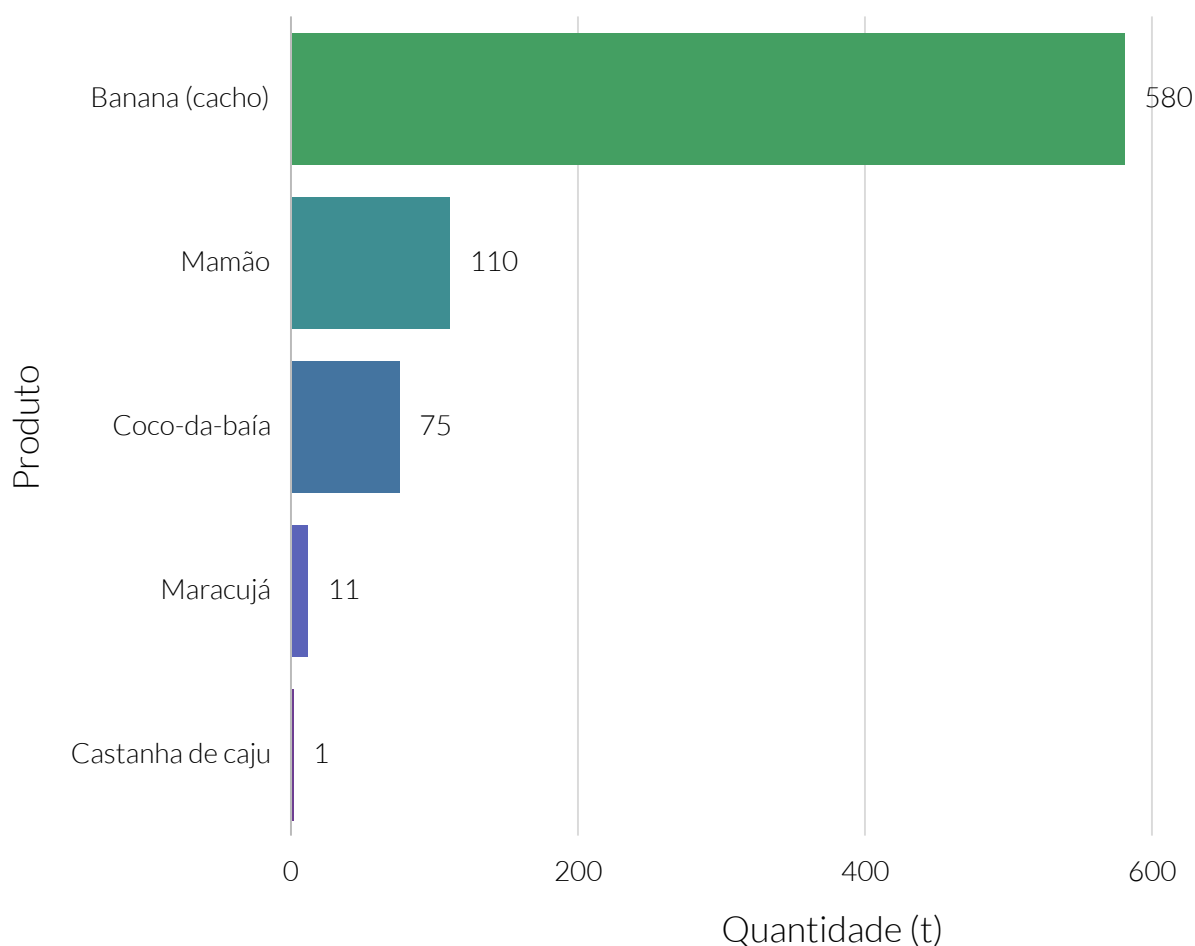

Fonte: Instituto Brasileiro de Geografia e Estatística (IBGE).

Valor relativo do valor (R\$) da produção local da lavoura permanente, por tipologia - 2019

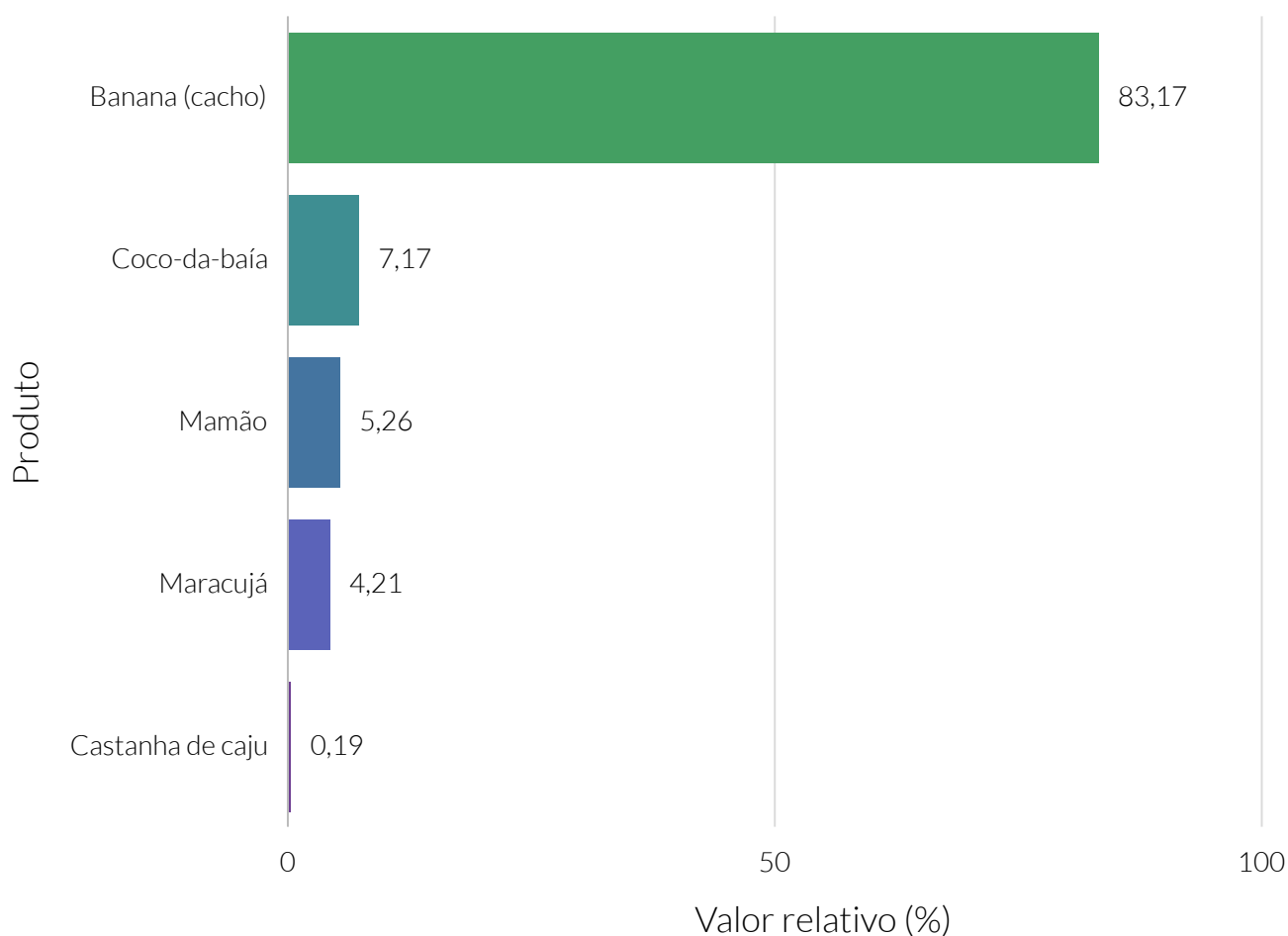

Fonte: Instituto Brasileiro de Geografia e Estatística (IBGE).

Setor Primário

Lavoura permanente

Valor (R\$) da produção local da lavoura permanente, por tipologia - 2019

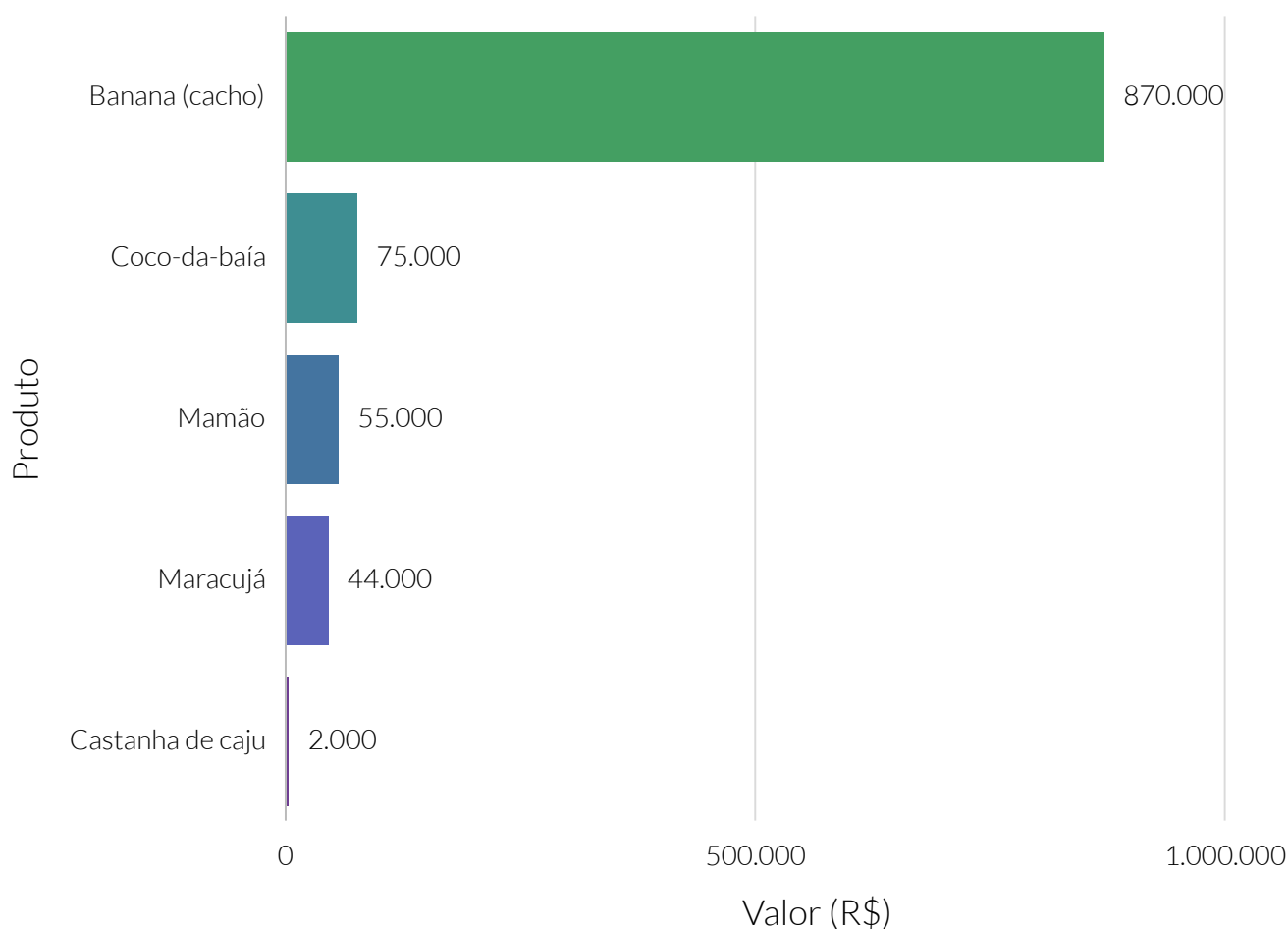

Fonte: Instituto Brasileiro de Geografia e Estatística (IBGE).

Quantidade relativa, ao estado, da produção do município da lavoura permanente, por tipologia - 2019

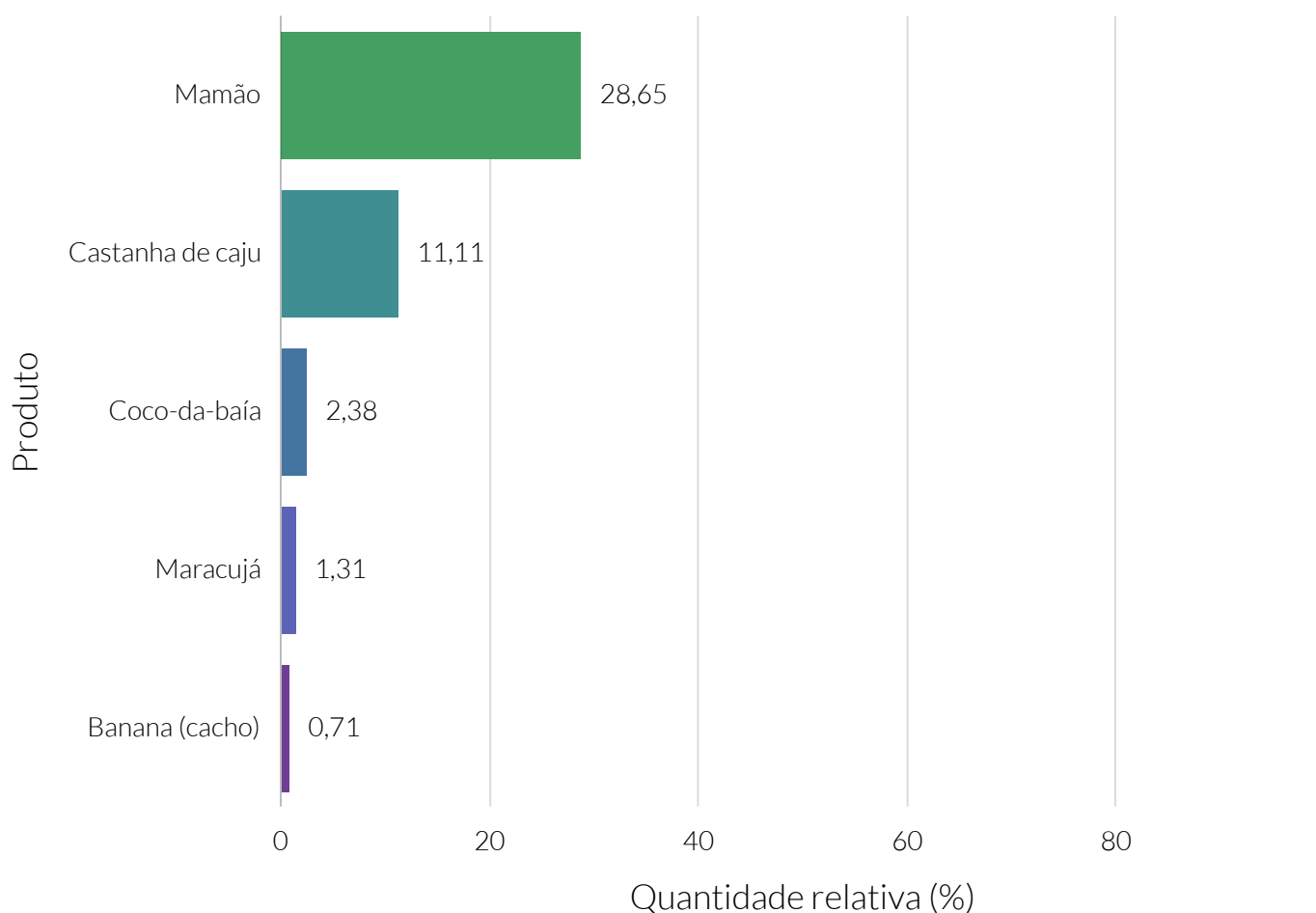

Fonte: Instituto Brasileiro de Geografia e Estatística (IBGE).

No ano de 2019, segundo o Instituto Brasileiro de Geografia e Estatística (IBGE), o valor total da produção na lavoura temporária local foi de R\$5.357.000 no município de Araguatins. Isso colocou o município na 73ª posição no estado.

Valor (R\$) da produção local da lavoura temporária

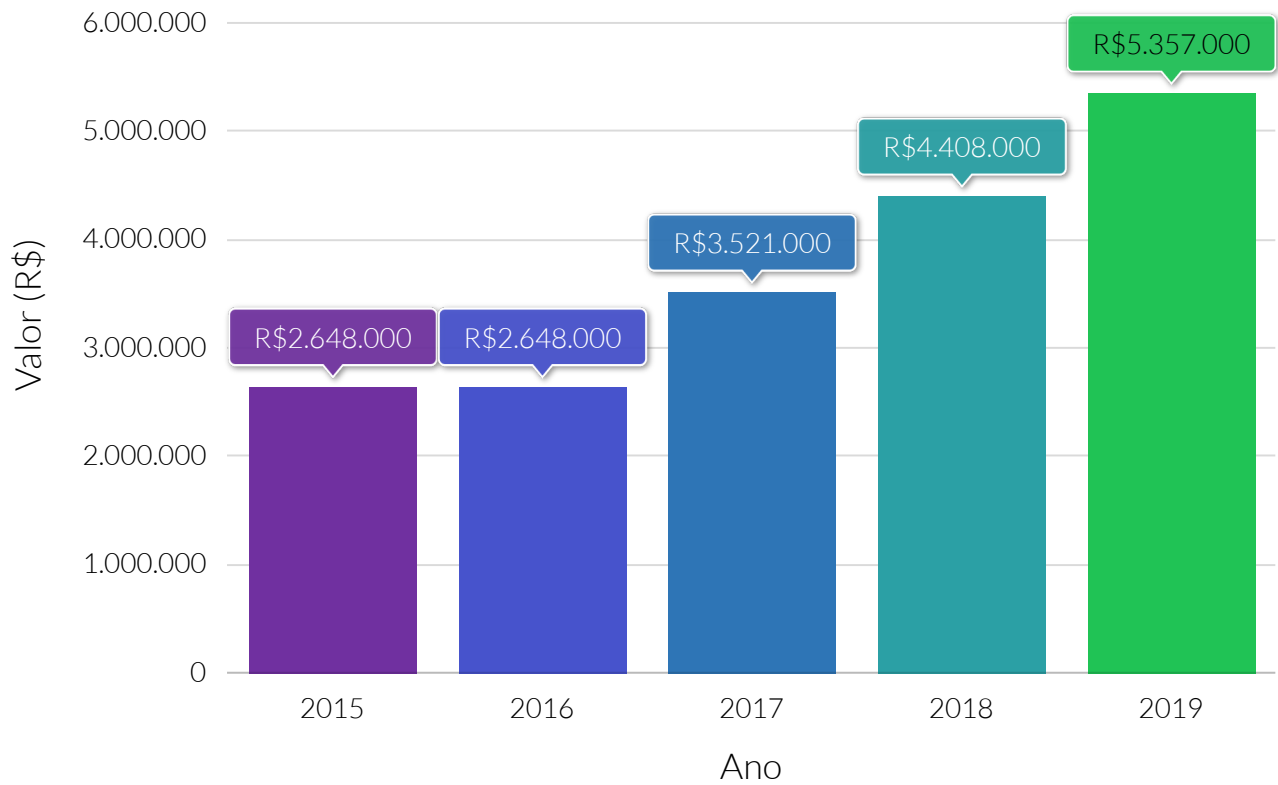

Fonte: Instituto Brasileiro de Geografia e Estatística (IBGE).

Quantidade (t) produzida da lavoura temporária, por tipologia - 2019

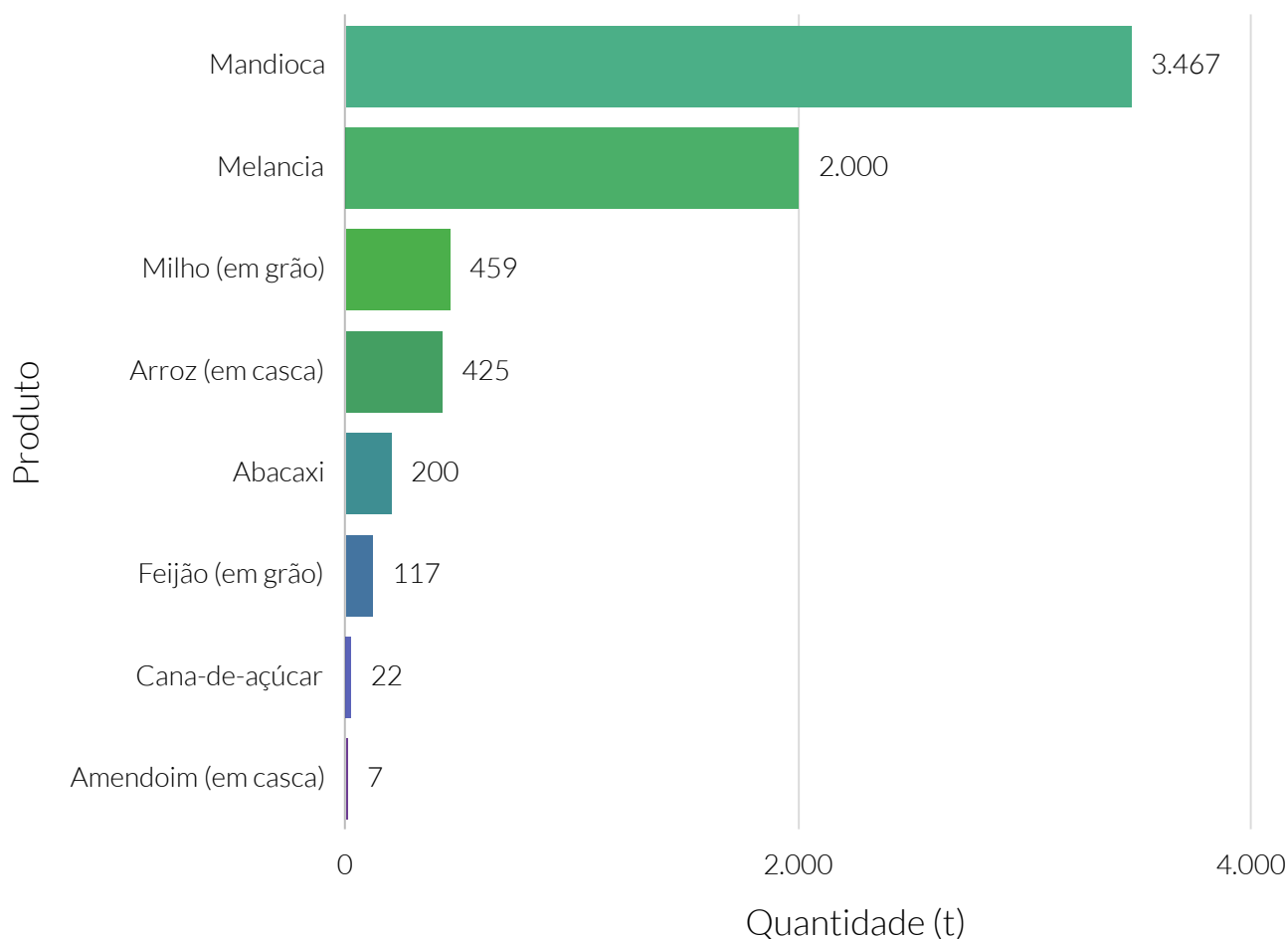

Fonte: Instituto Brasileiro de Geografia e Estatística (IBGE).

Valor relativo do valor (R\$) da produção local da lavoura temporária, por tipologia - 2019

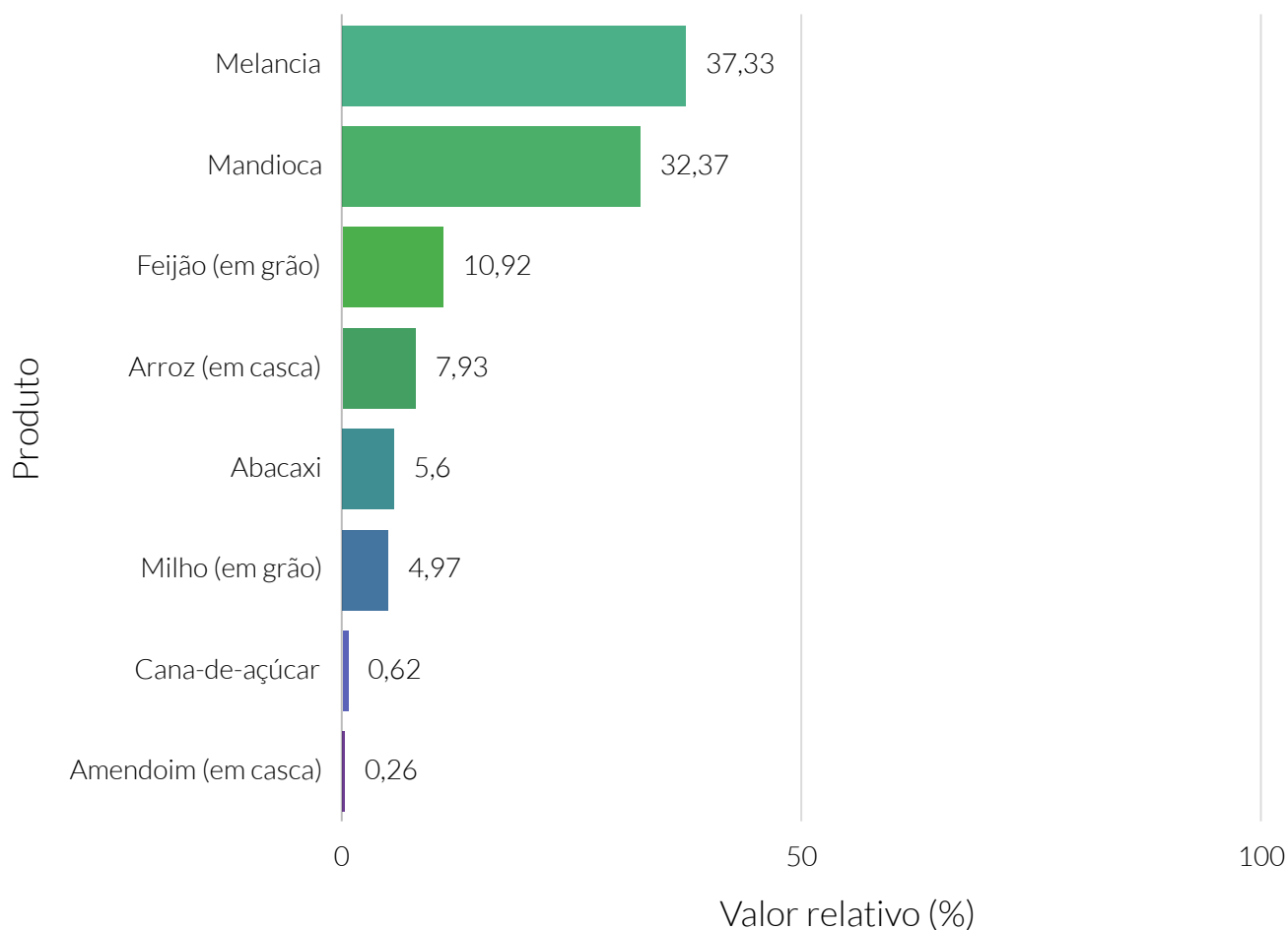

Fonte: Instituto Brasileiro de Geografia e Estatística (IBGE).

Setor Primário

Lavoura temporária

Valor (R\$) da produção local da lavoura temporária, por tipologia - 2019

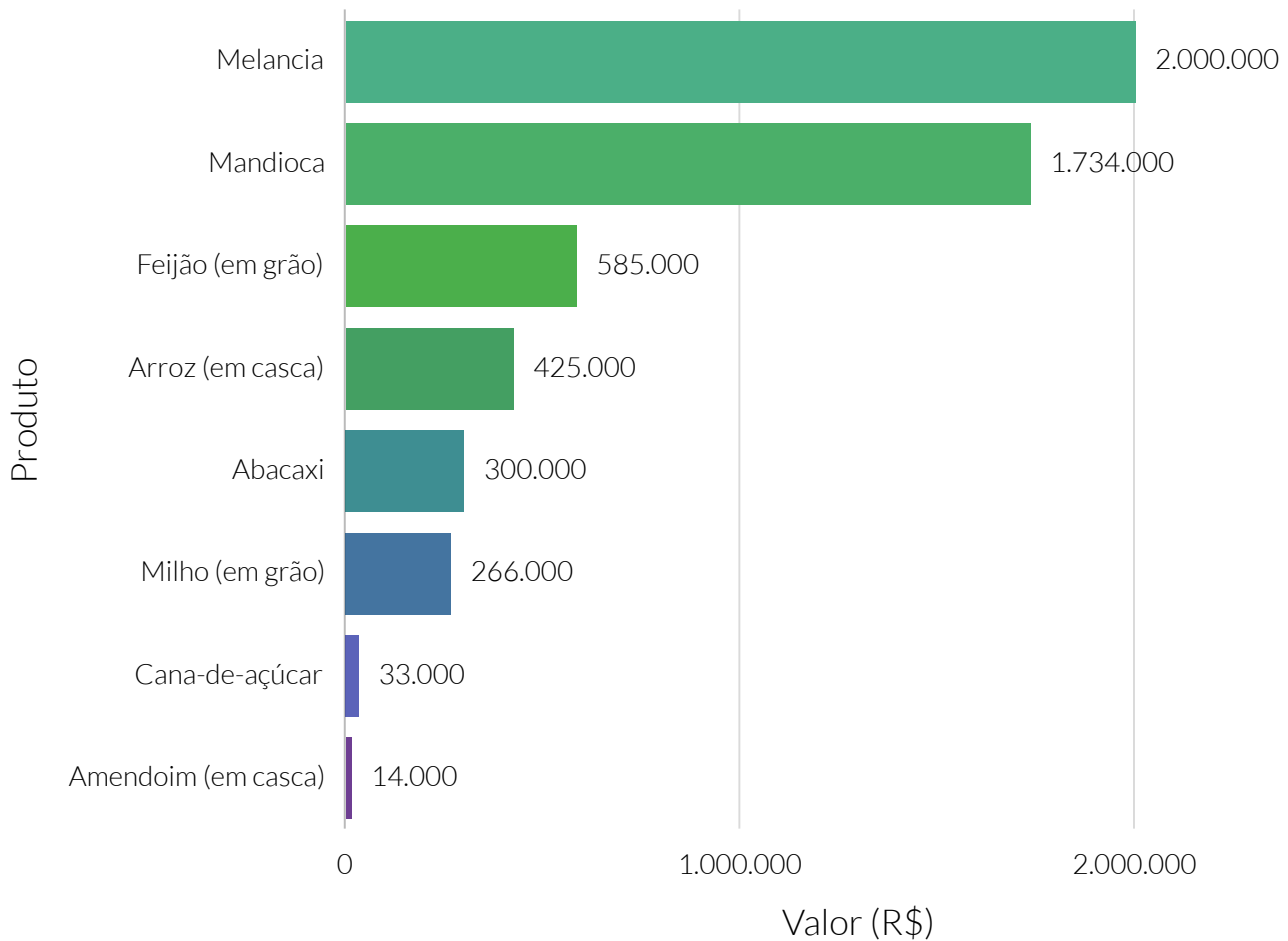

Fonte: Instituto Brasileiro de Geografia e Estatística (IBGE).

Quantidade relativa, ao estado, da produção do município da lavoura temporária, por tipologia - 2019

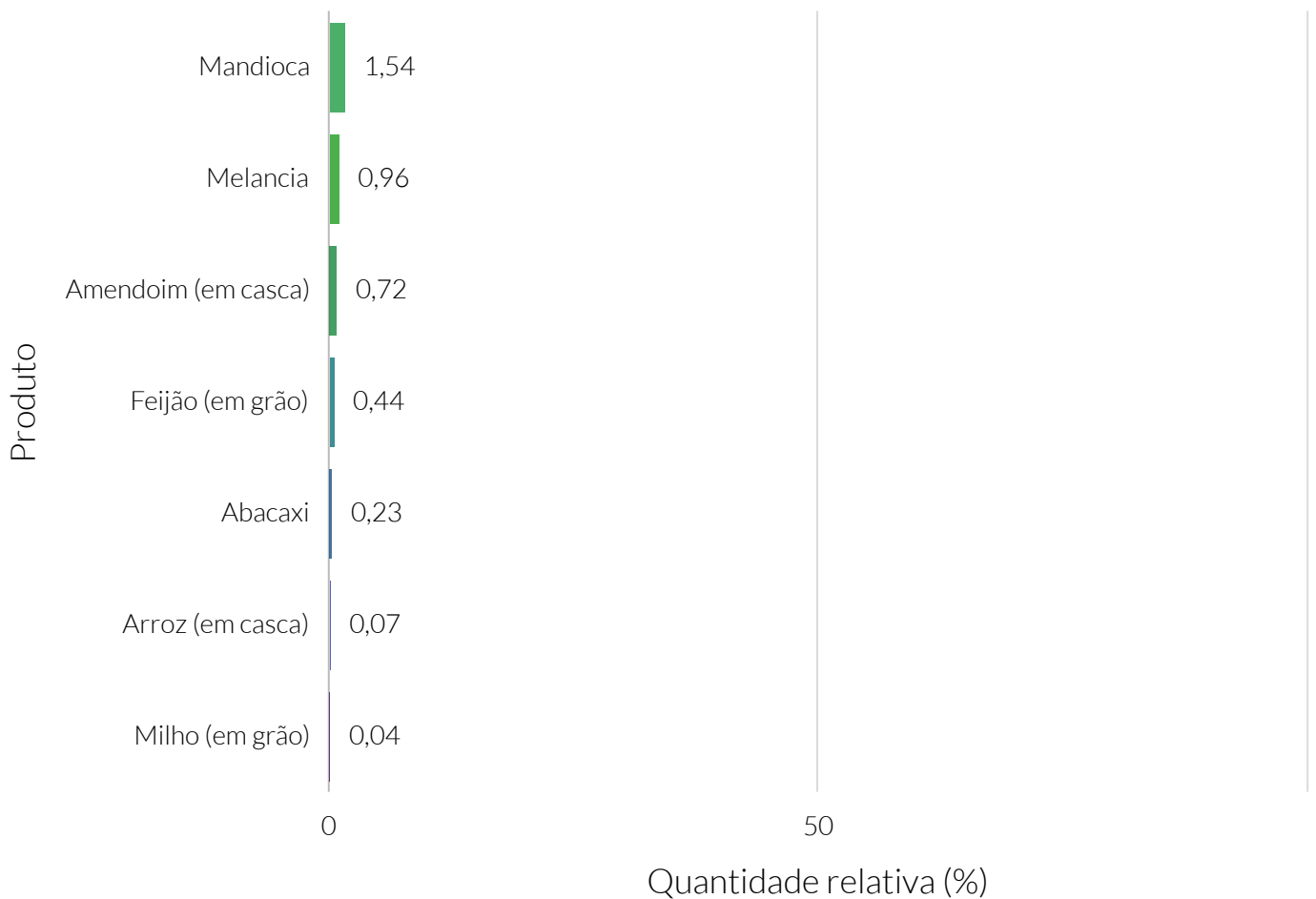

Fonte: Instituto Brasileiro de Geografia e Estatística (IBGE).

Setor Primário

Pecuária

No ano de 2019, segundo o Instituto Brasileiro de Geografia e Estatística (IBGE), o valor da produção da pecuária no município de Araguatins representou um total de R\$12.874.000. Isso colocou o município na 7ª posição no estado.

Valor (R\$) da produção local da pecuária

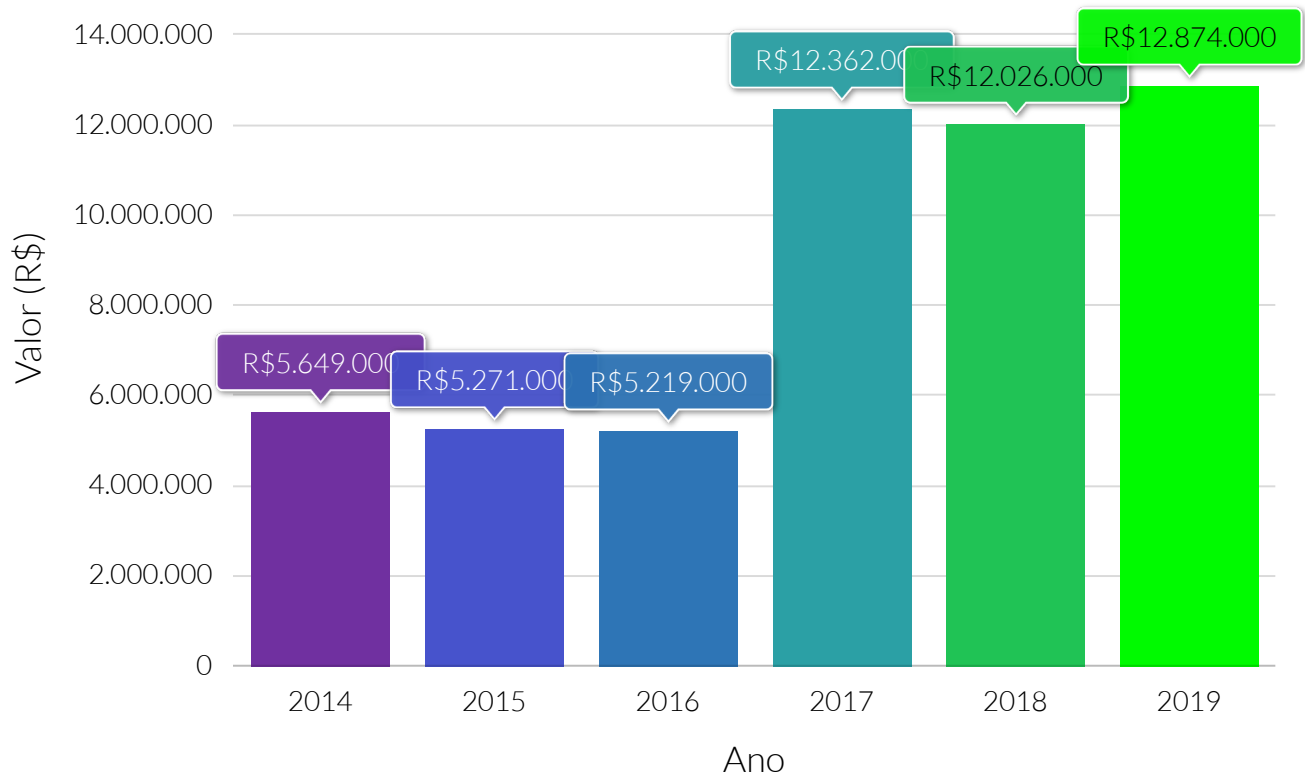

Fonte: Instituto Brasileiro de Geografia e Estatística (IBGE).

Quantidade (t) produzida da pecuária, por tipologia - 2019

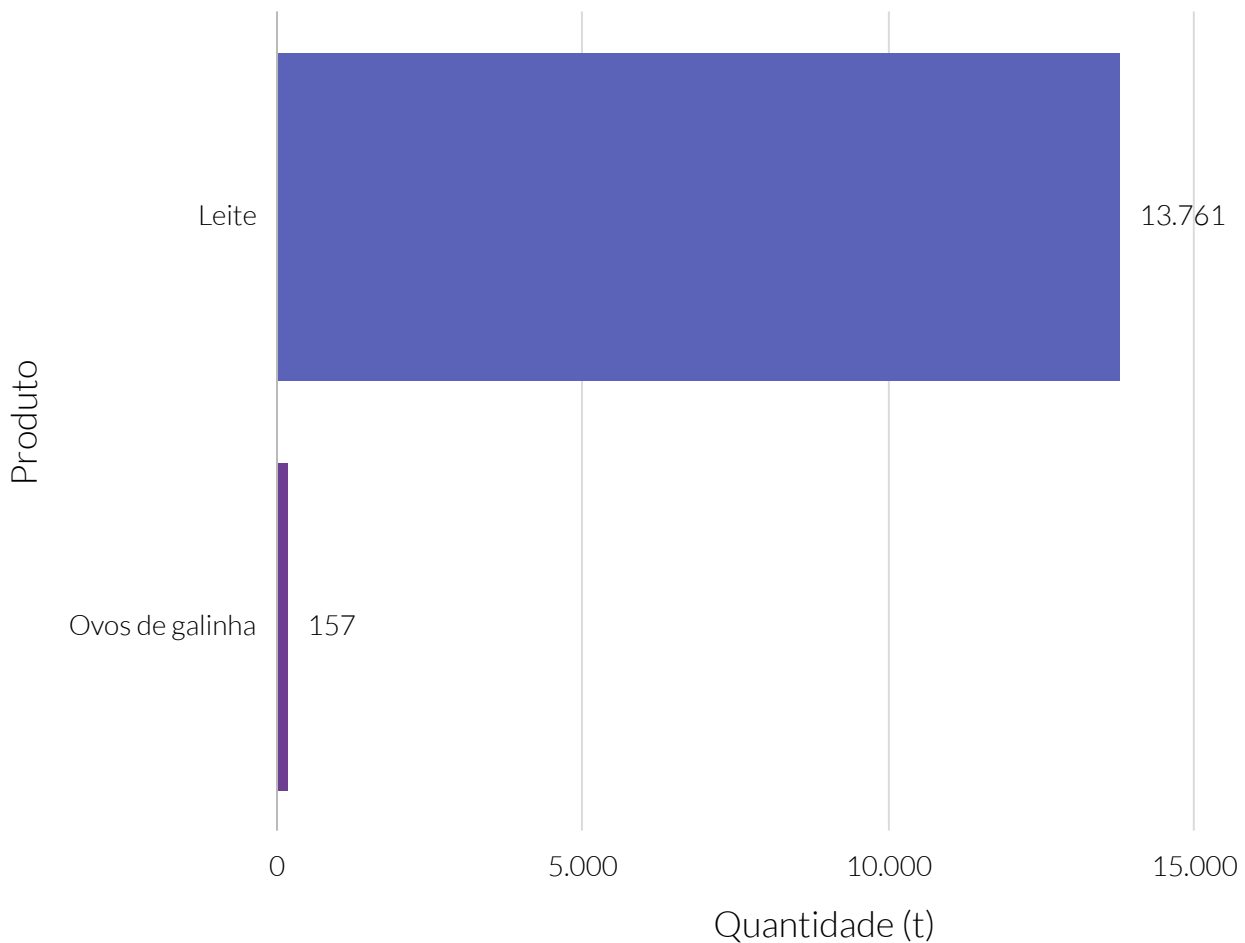

Fonte: Instituto Brasileiro de Geografia e Estatística (IBGE).

Valor relativo do valor (R\$) da produção local da pecuária, por tipologia - 2019

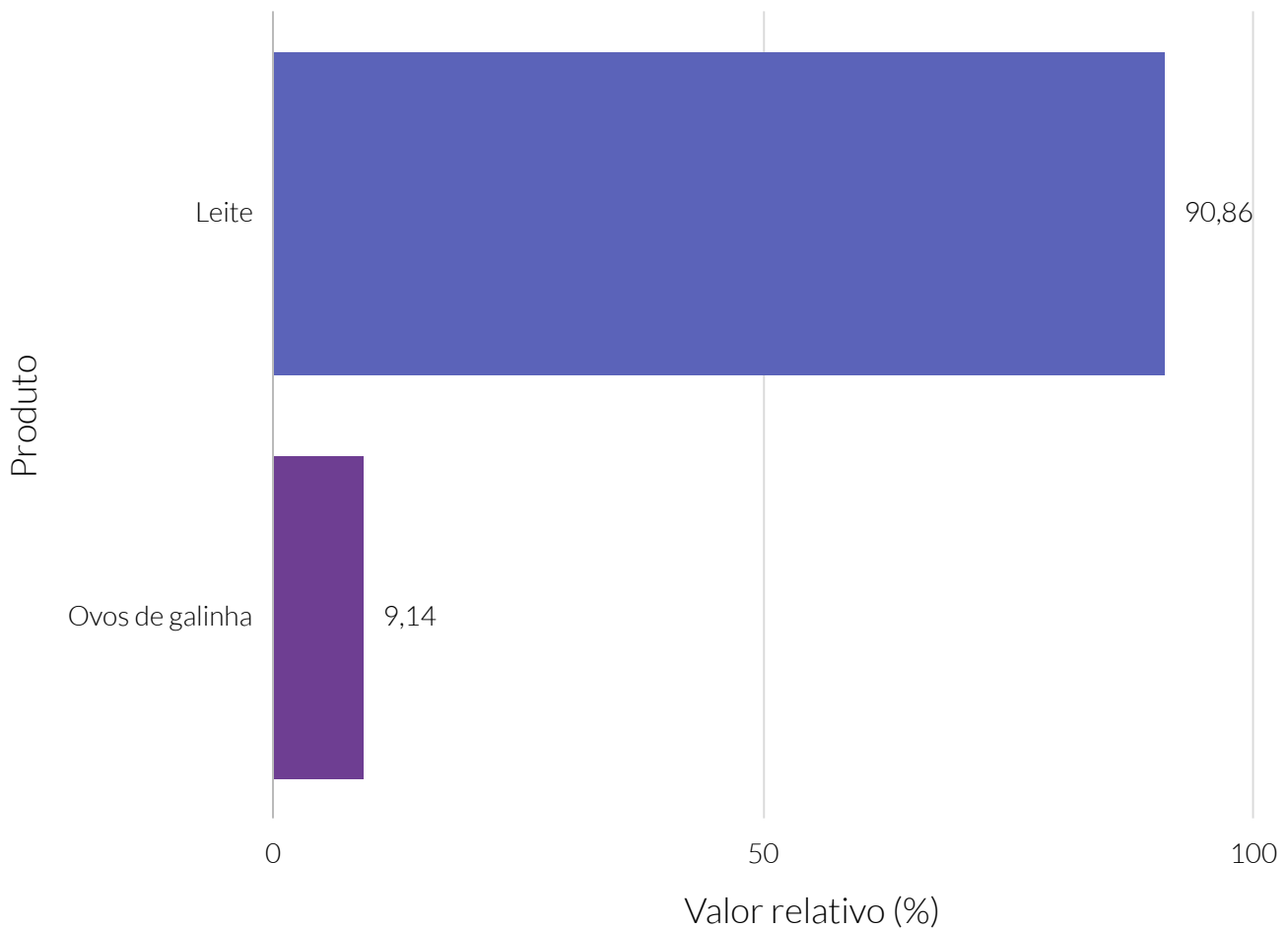

Fonte: Instituto Brasileiro de Geografia e Estatística (IBGE).

Valor (R\$) da produção local da pecuária, por tipologia - 2019

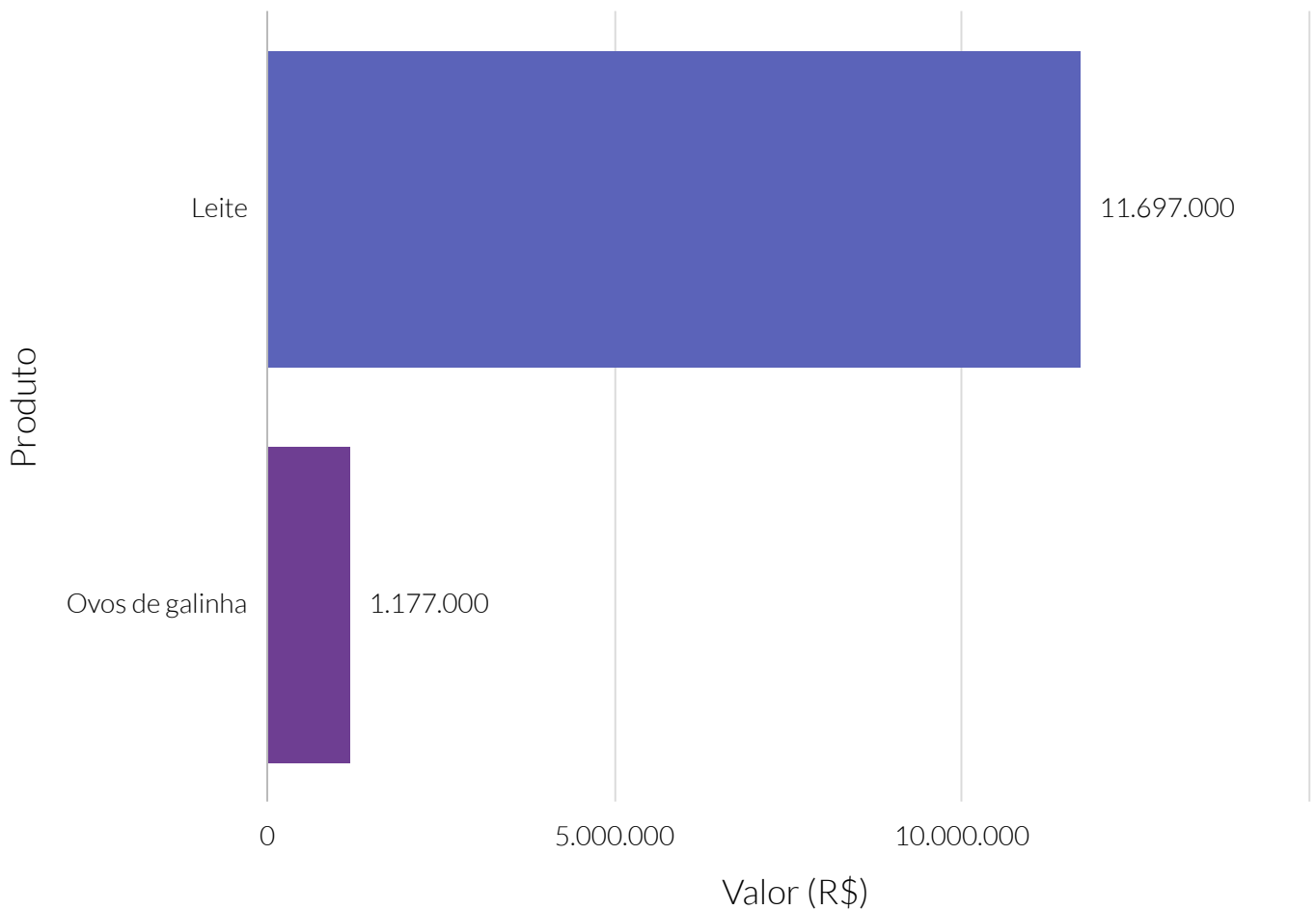

Fonte: Instituto Brasileiro de Geografia e Estatística (IBGE).

Quantidade relativa, ao estado, da produção do município da pecuária, por tipologia - 2019

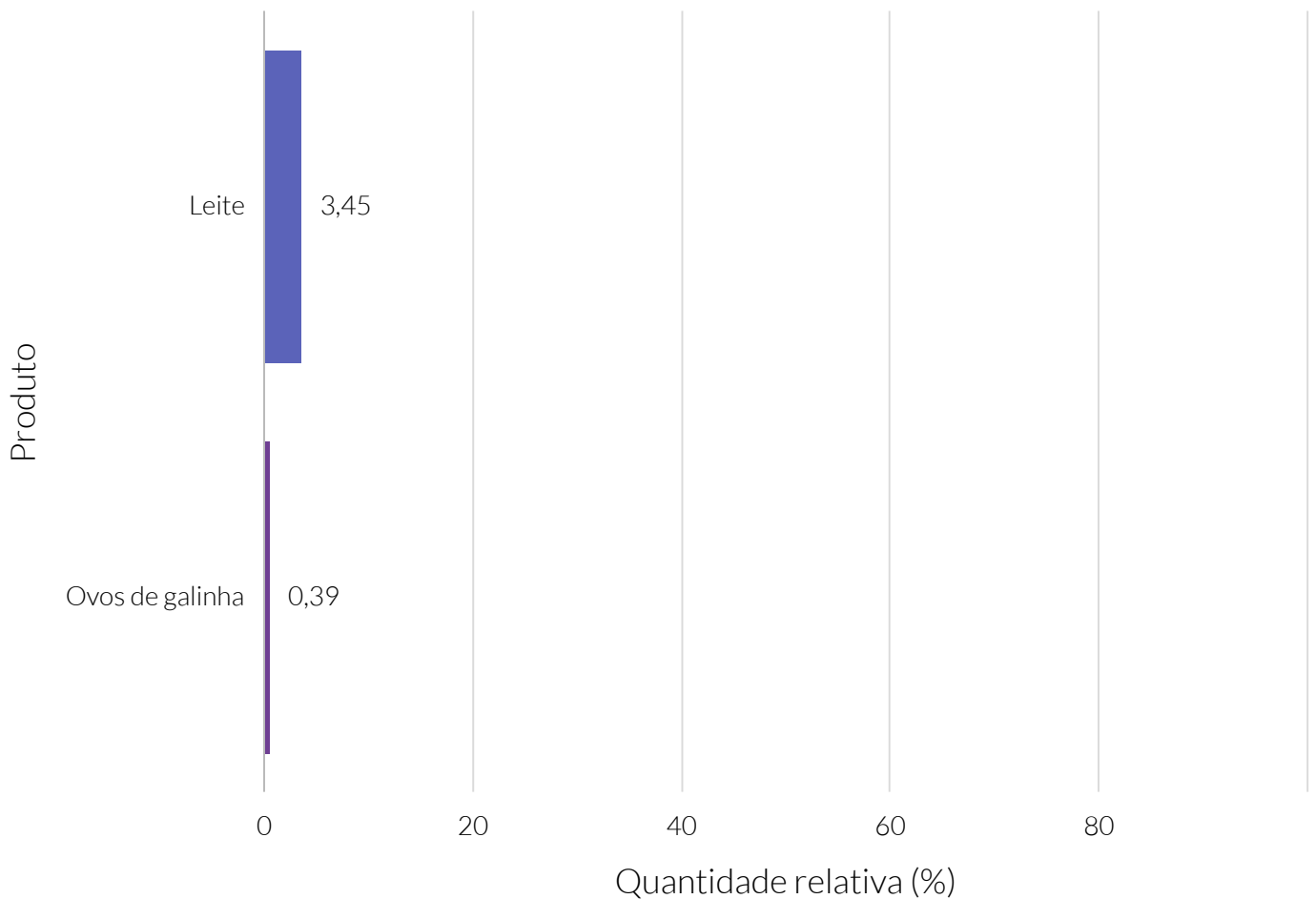

Fonte: Instituto Brasileiro de Geografia e Estatística (IBGE).

A produção local da extração vegetal no ano de 2019, segundo o Instituto Brasileiro de Geografia e Estatística (IBGE), foi equivalente a um total de R\$200.000 no município de Araguatins. Isso colocou o município na 30ª posição no estado.

Valor (R\$) da produção local da extração vegetal

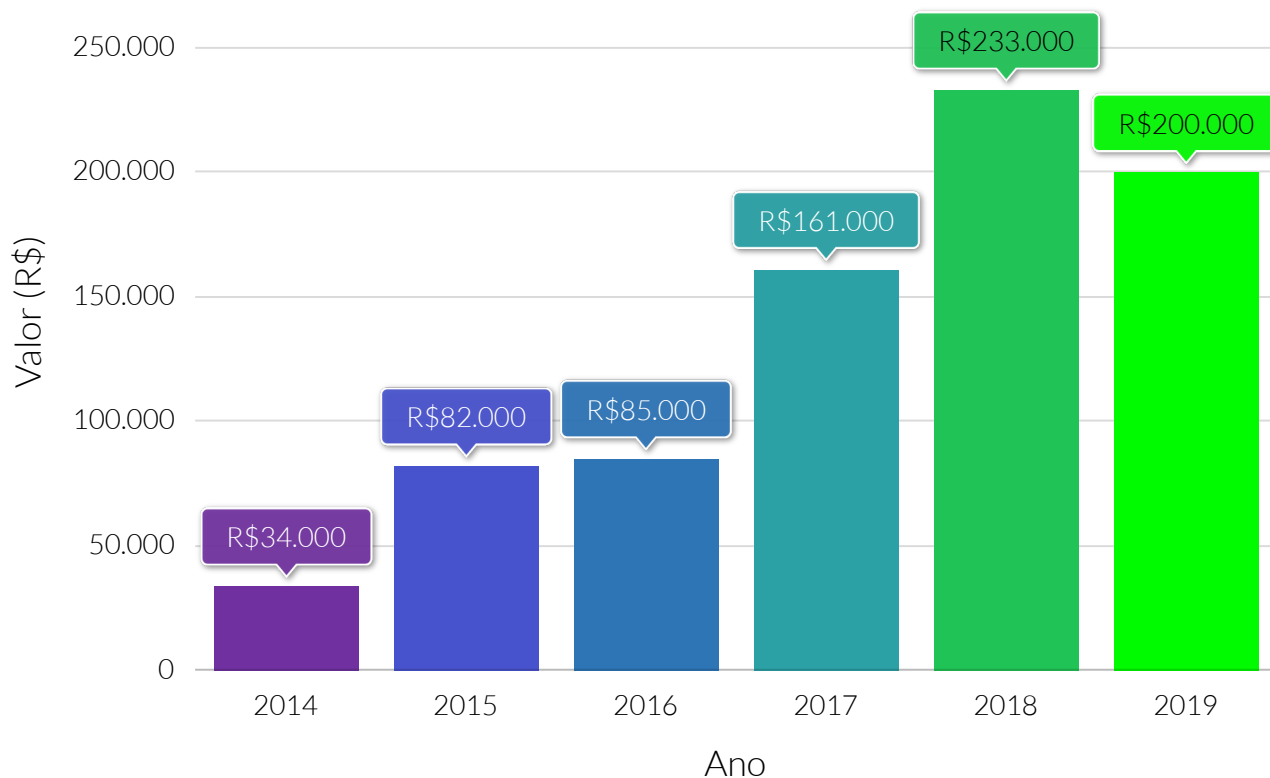

Fonte: Instituto Brasileiro de Geografia e Estatística (IBGE).

Quantidade (t) produzida da extração vegetal, por tipologia - 2019

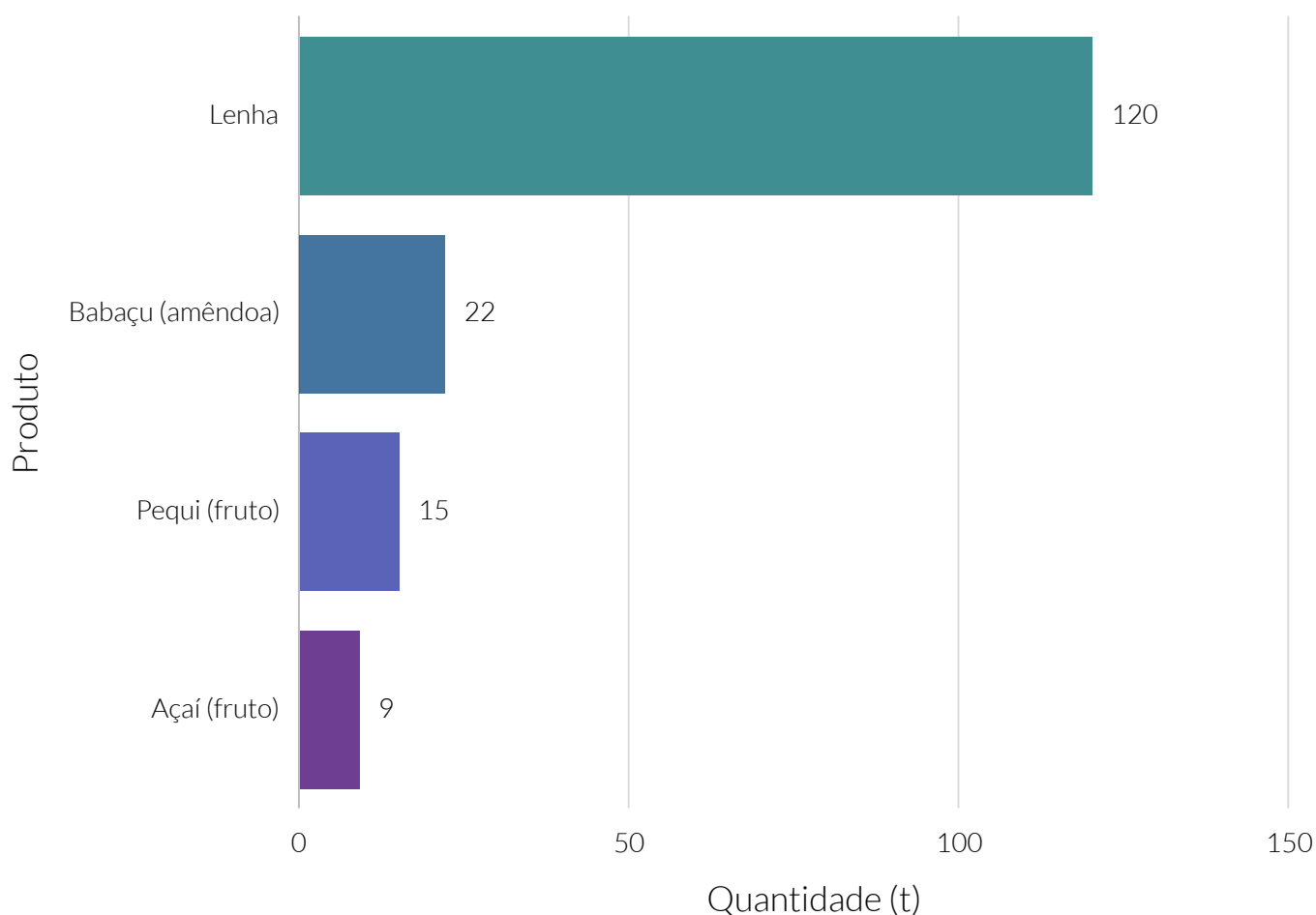

Fonte: Instituto Brasileiro de Geografia e Estatística (IBGE).

Valor relativo do valor (R\$) da produção local da extração vegetal, por tipologia - 2019

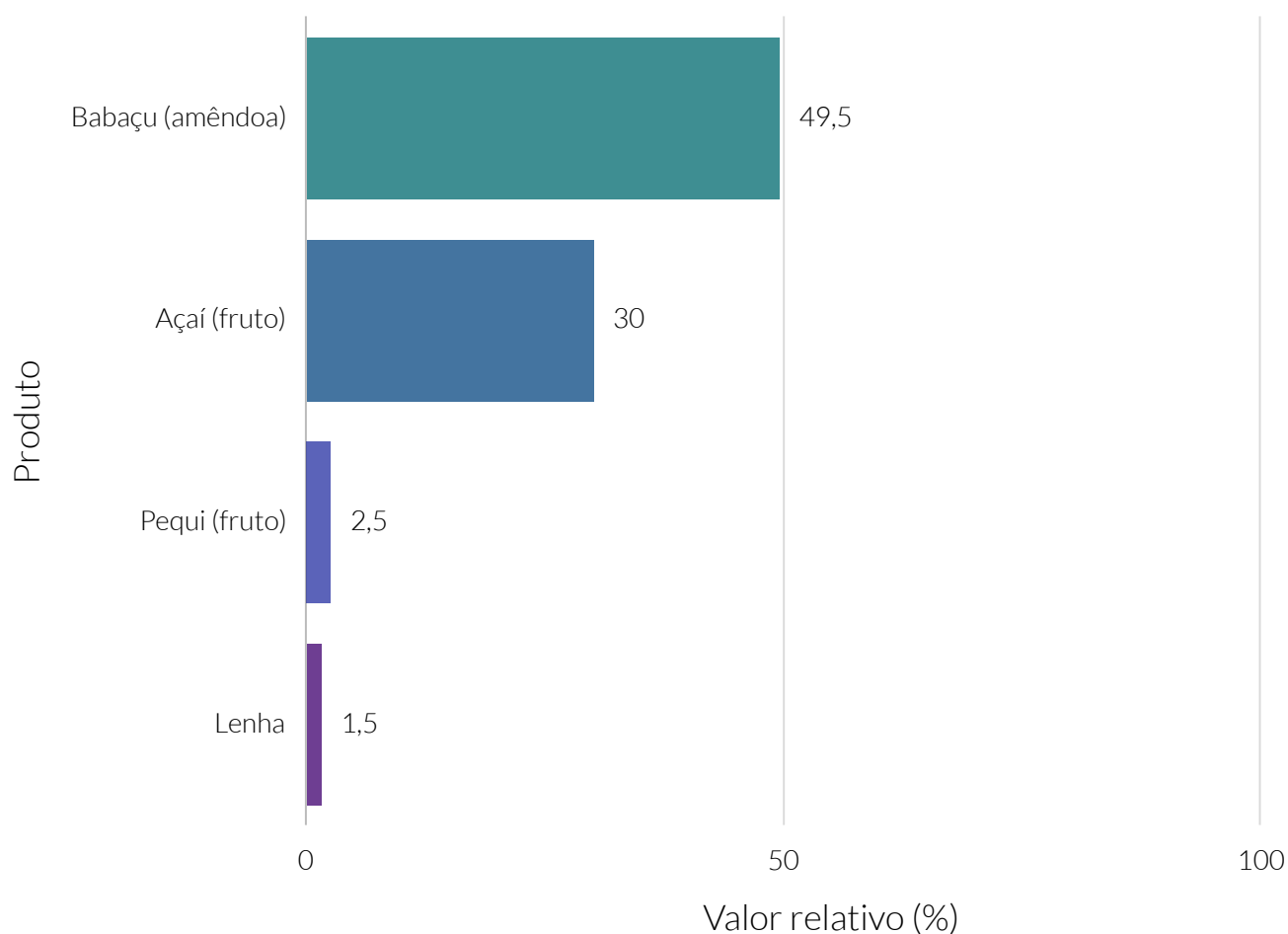

Fonte: Instituto Brasileiro de Geografia e Estatística (IBGE).

Valor (R\$) da produção local da extração vegetal, por tipologia - 2019

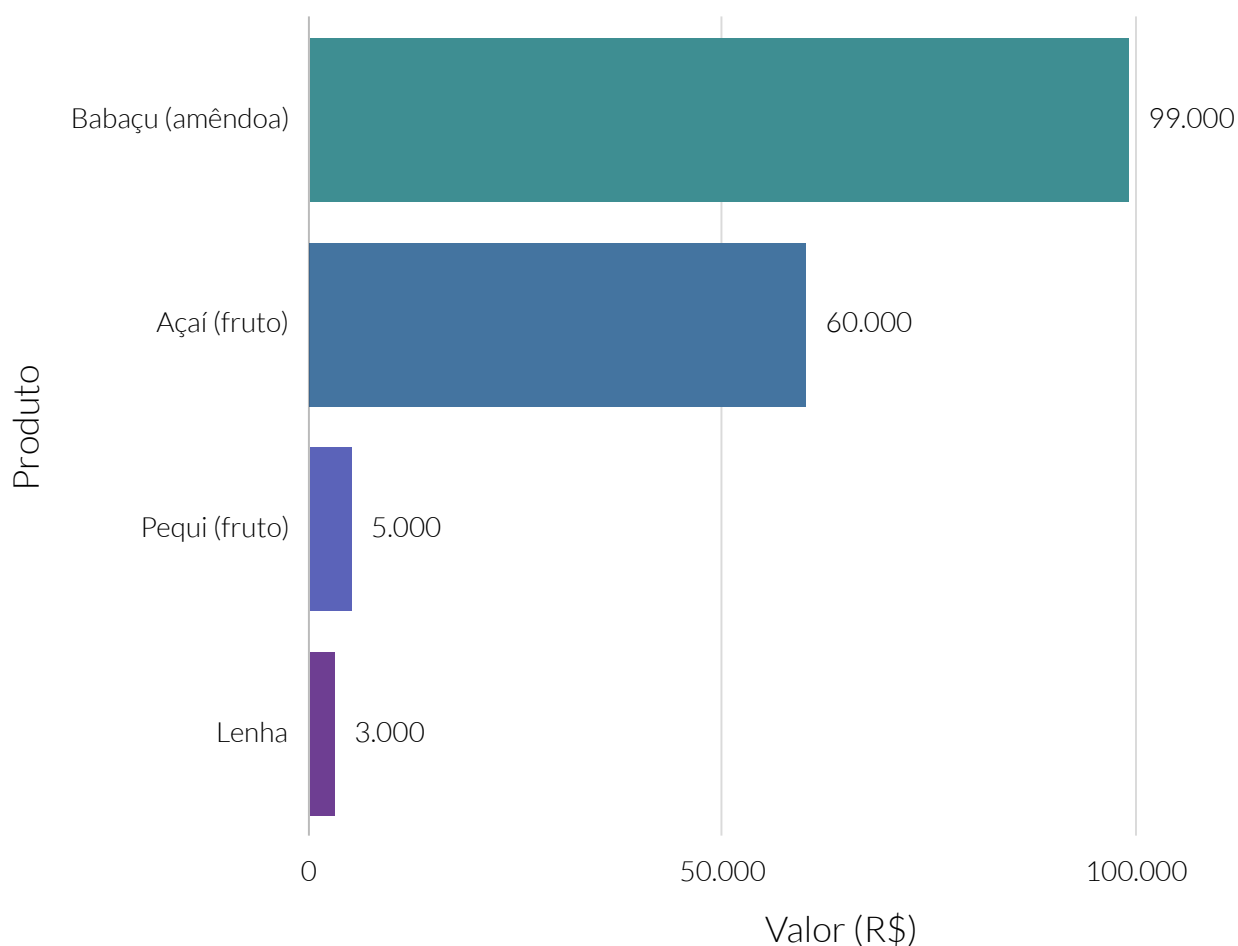

Fonte: Instituto Brasileiro de Geografia e Estatística (IBGE).

Quantidade relativa, ao estado, da produção do município da extração vegetal, por tipologia - 2019

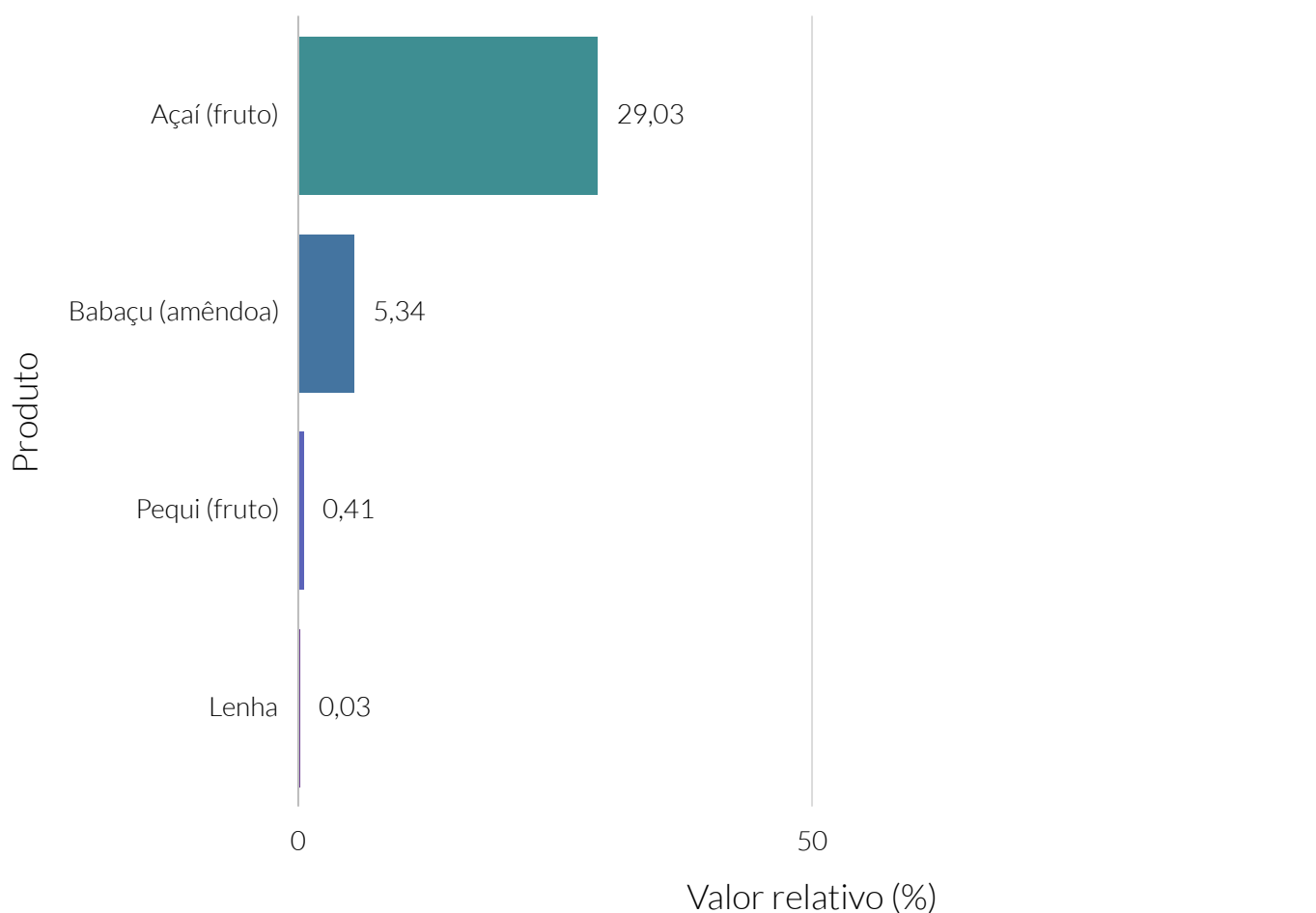

Fonte: Instituto Brasileiro de Geografia e Estatística (IBGE).

Silvicultura

Informações não disponíveis sobre este indicador na base de dados para esta Cidade

Valor (R\$) da produção local da silvicultura

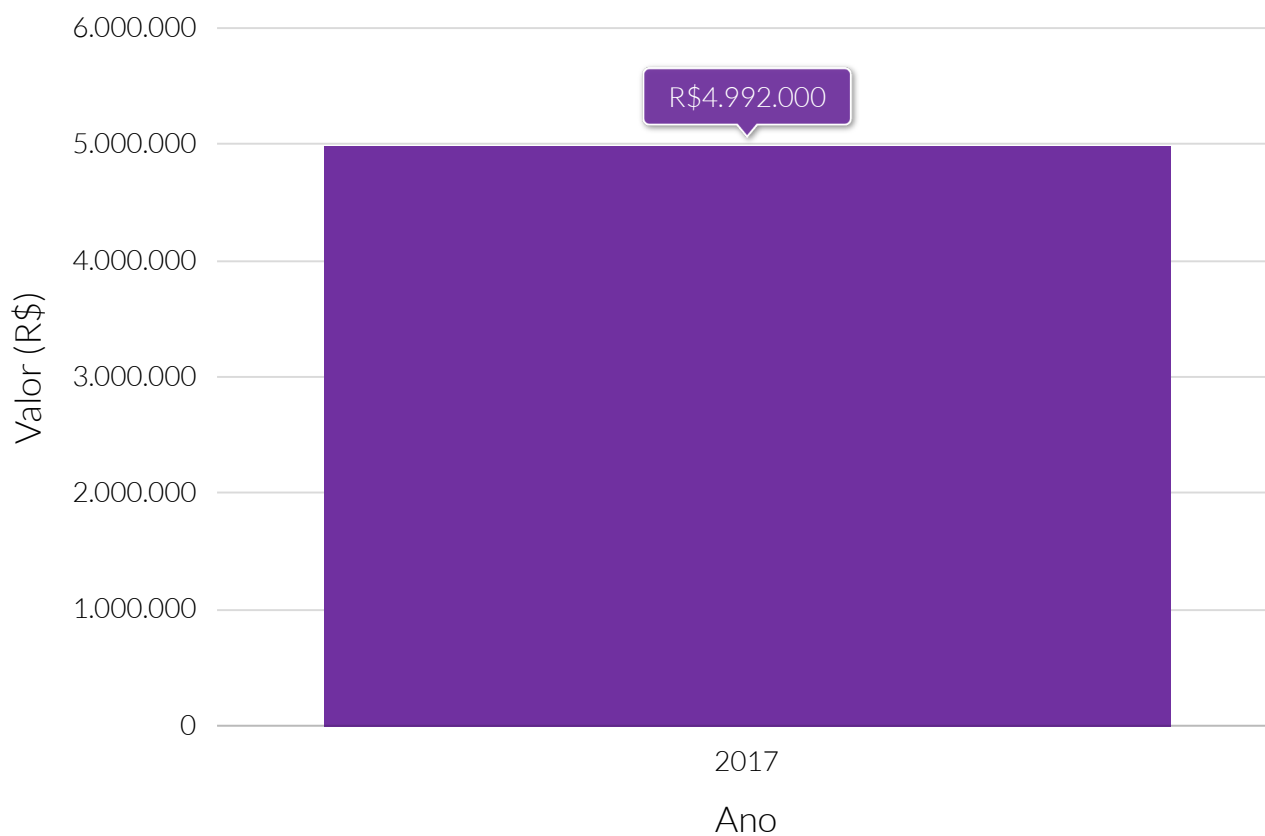

Fonte: Instituto Brasileiro de Geografia e Estatística (IBGE).

Quantidade (t) produzida da silvicultura, por tipologia

Informações não disponíveis sobre este indicador na base de dados para esta Cidade

Valor relativo do valor (R\$) da produção local da silvicultura, por tipologia

Informações não disponíveis sobre este indicador na base de dados para esta Cidade

Valor (R\$) da produção local da silvicultura, por tipologia

Informações não disponíveis sobre este indicador na base de dados para esta Cidade

Quantidade relativa, ao estado, da produção do município da silvicultura, por tipologia

Informações não disponíveis sobre este indicador na base de dados para esta Cidade

As estimativas a respeito do potencial de consumo no ano de 2021 foram elaboradas pela iPC Marketing Editora e estão amparadas na metodologia recomendada pela Associação Brasileira de Empresas de Pesquisa (ABEP).

Araguatins, no ano de 2021, possuía maior parcela (46,67%) da população urbana concentrada na classe econômica D/E.

A estimativa do potencial de consumo urbano total de acordo com as classes econômicas apontava para maior consumo na classe econômica B2, apresentando um total de R\$83.297.554,90 do potencial de consumo urbano de Araguatins.

Potencial de consumo

Potencial

Estimativa (R\$) do potencial de consumo - 2021

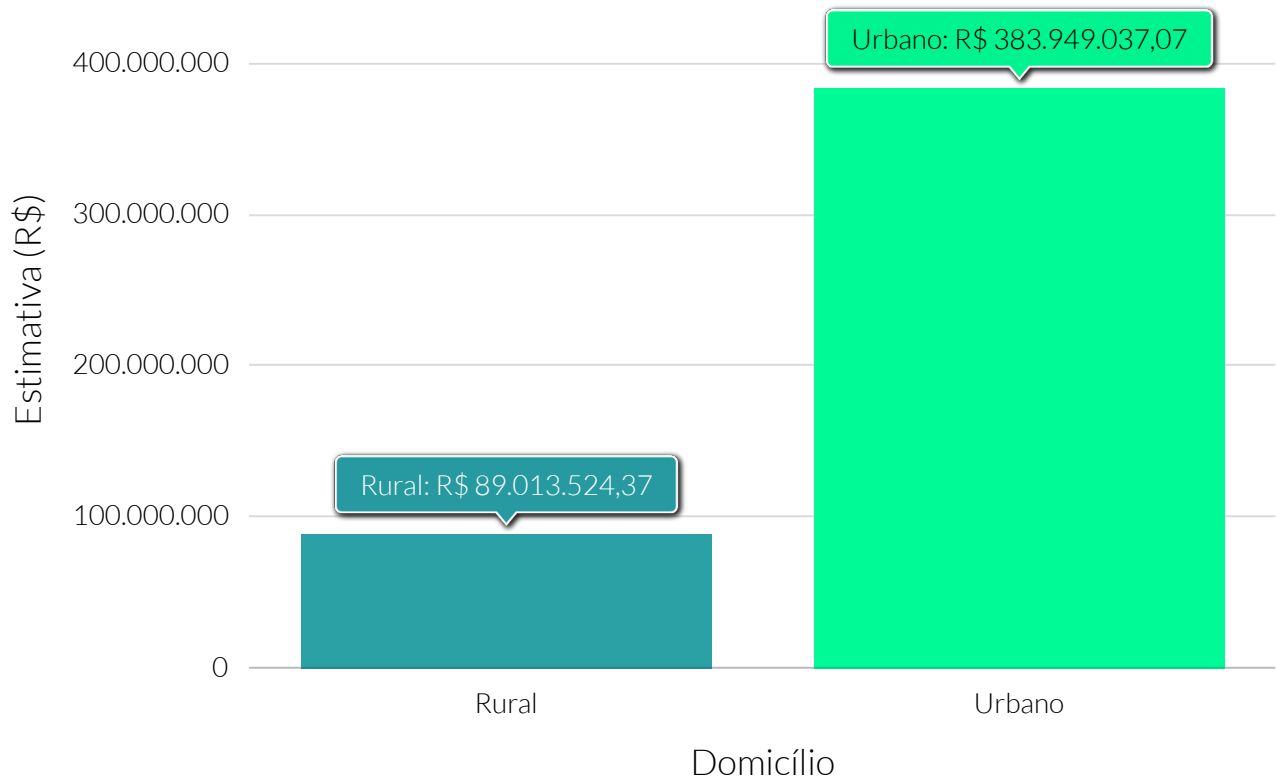

Fonte: iPC Marketing.

Potencial de consumo

Potencial

Estimativa (R\$) do potencial de consumo urbano total por classe econômica - 2021

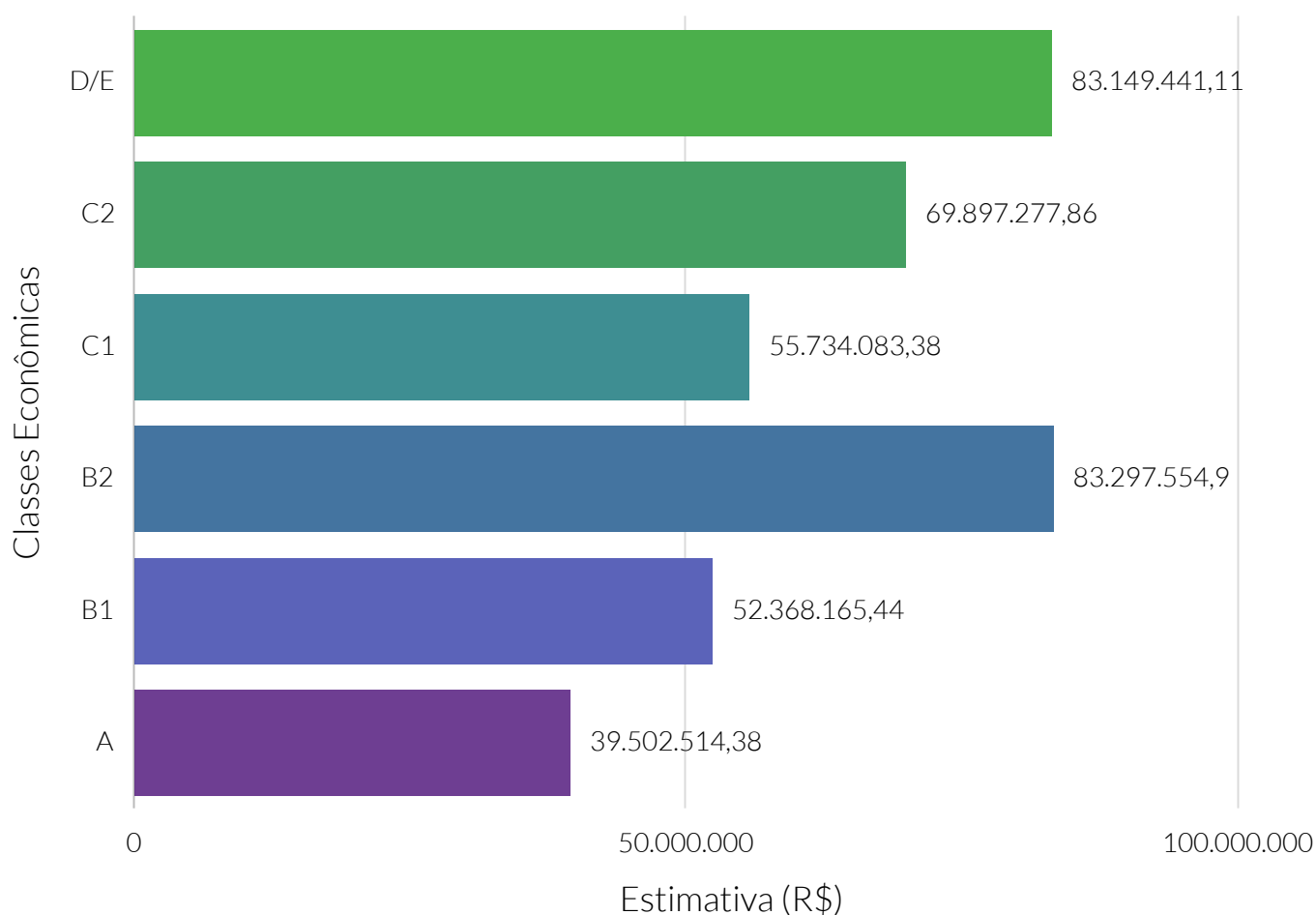

Fonte: iPC Marketing.

Quantidade relativa de domicílios urbanos, por perfil das classes econômicas - 2021

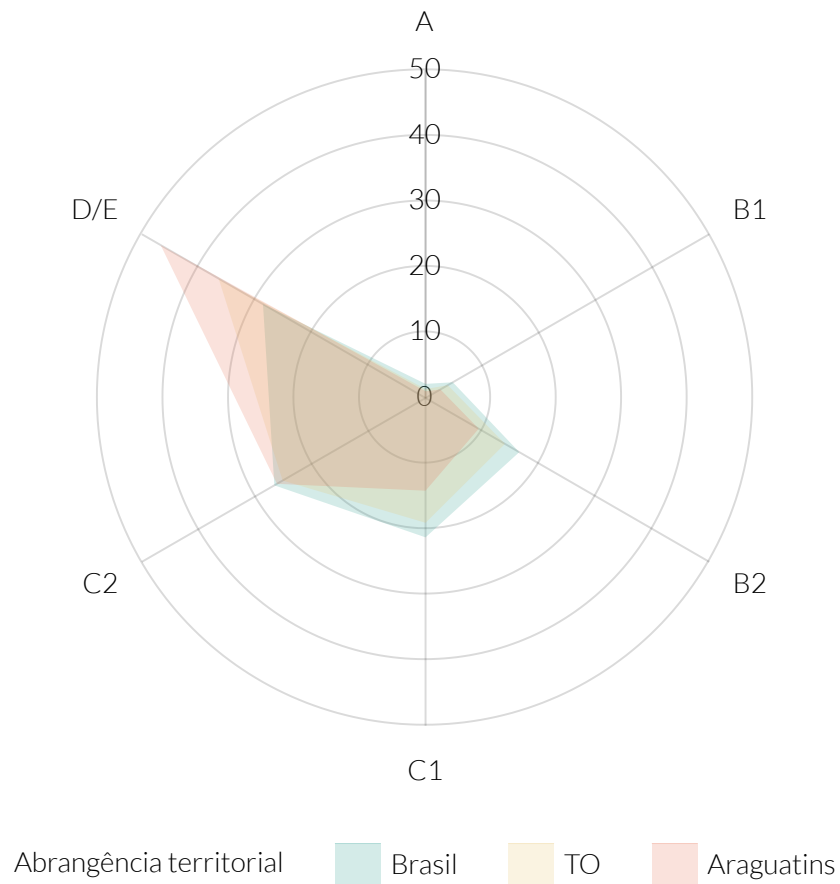

Fonte: iPC Marketing.

De acordo com dados do Departamento de Informática do Sistema Único de Saúde do Brasil (DATASUS), do Ministério da Saúde, a taxa bruta de natalidade de Araguatins, no ano de 2019, foi de 15,58 nascidos vivos para cada mil habitantes. Para o estado de Tocantins e Brasil, esse valor foi de, respectivamente, 15,54 e 13,56 nascidos vivos por mil habitantes.

A taxa de mortalidade infantil, de Araguatins, também segundo o DATASUS, no ano de 2019, foi de 5 óbitos de menores de um ano de idade por mil nascidos vivos. No mesmo ano, a taxa do estado de Tocantins e do Brasil foi, respectivamente, 11,70 e 12,39.

Esperança de vida ao nascer

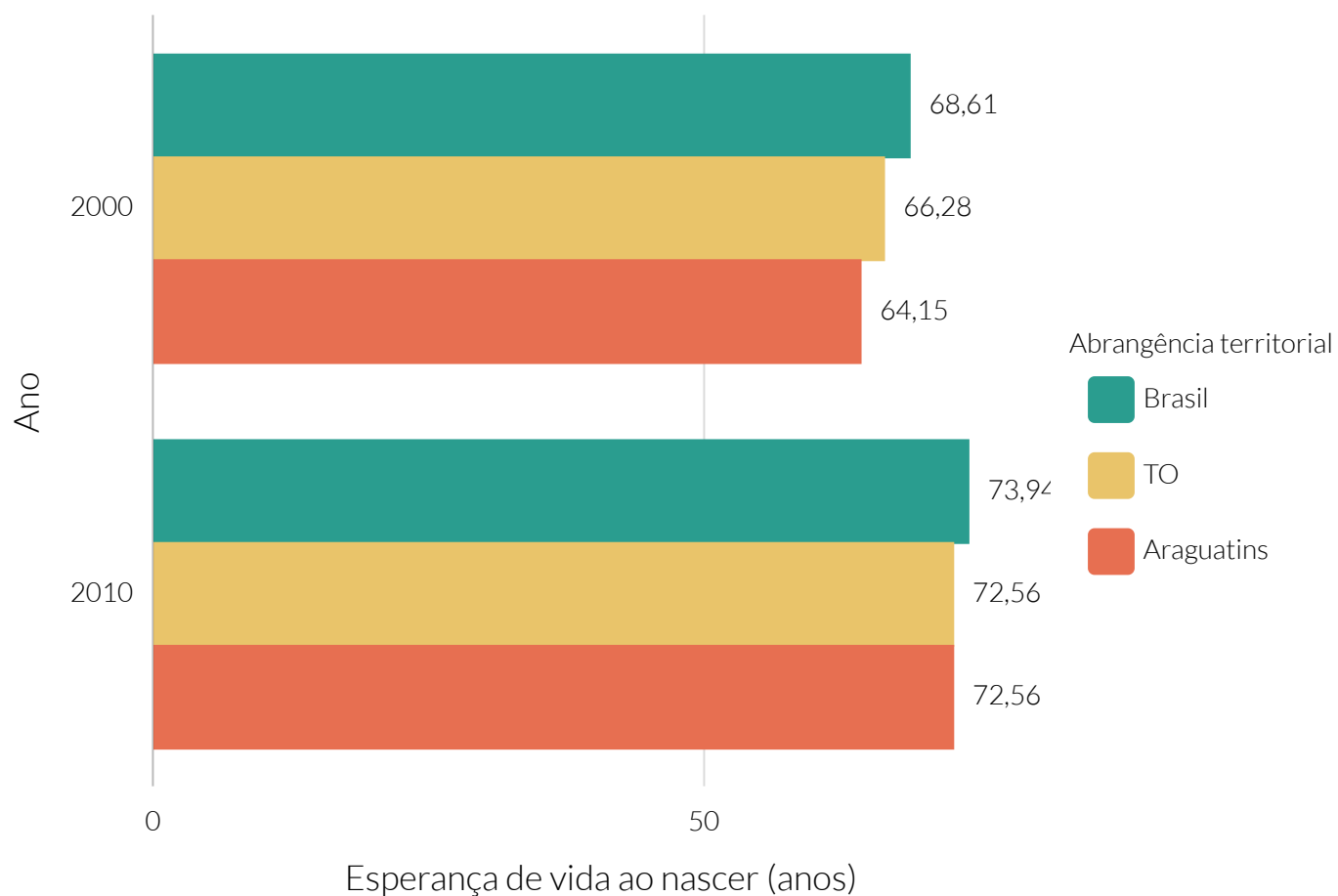

Fonte: Programa das Nações Unidas para o Desenvolvimento (PNUD).

Taxa bruta de natalidade - 2019

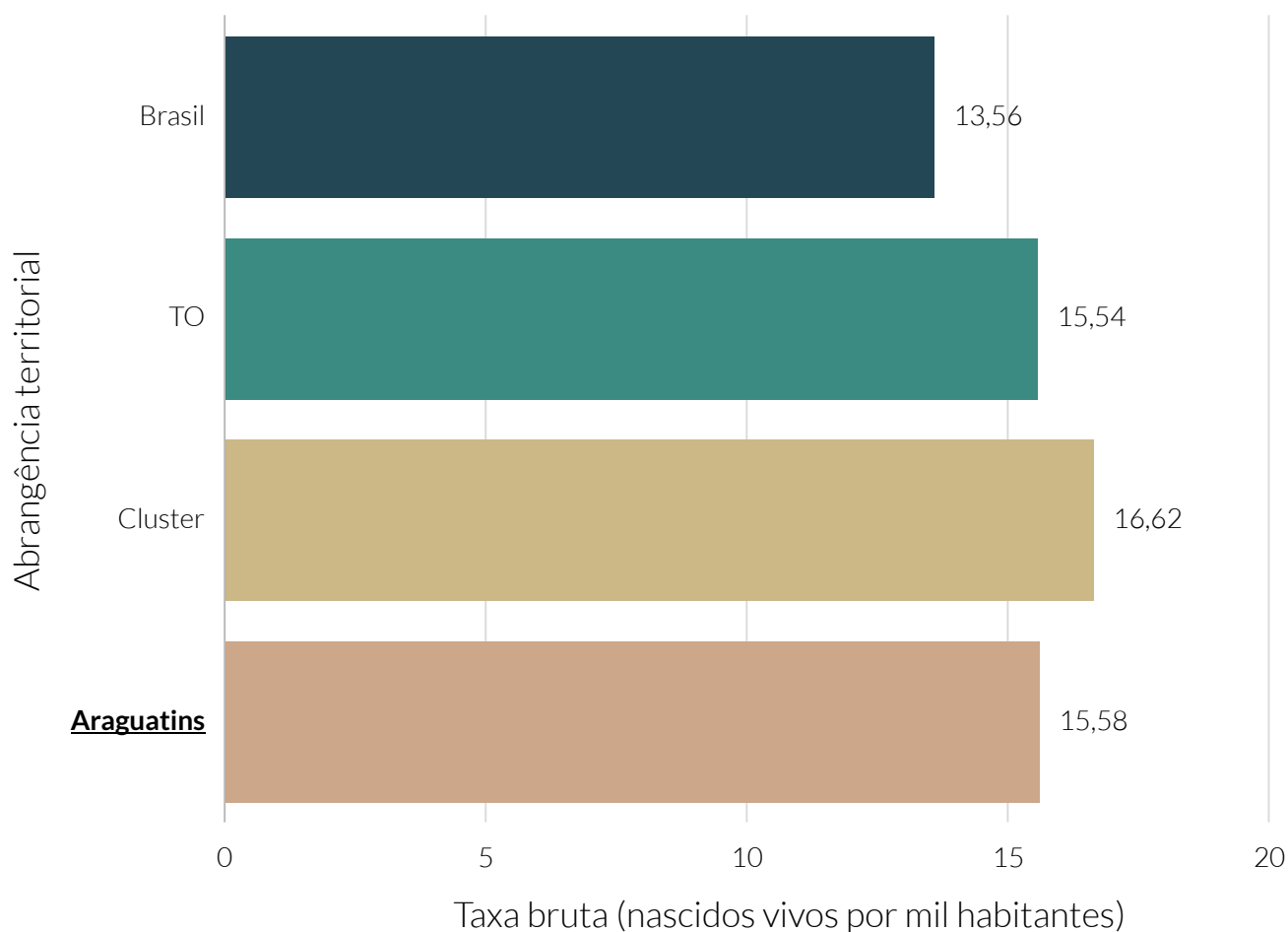

Fonte: Departamento de Informática do Sistema Único de Saúde (DATASUS).

Taxa bruta de natalidade dos municípios do cluster - 2019

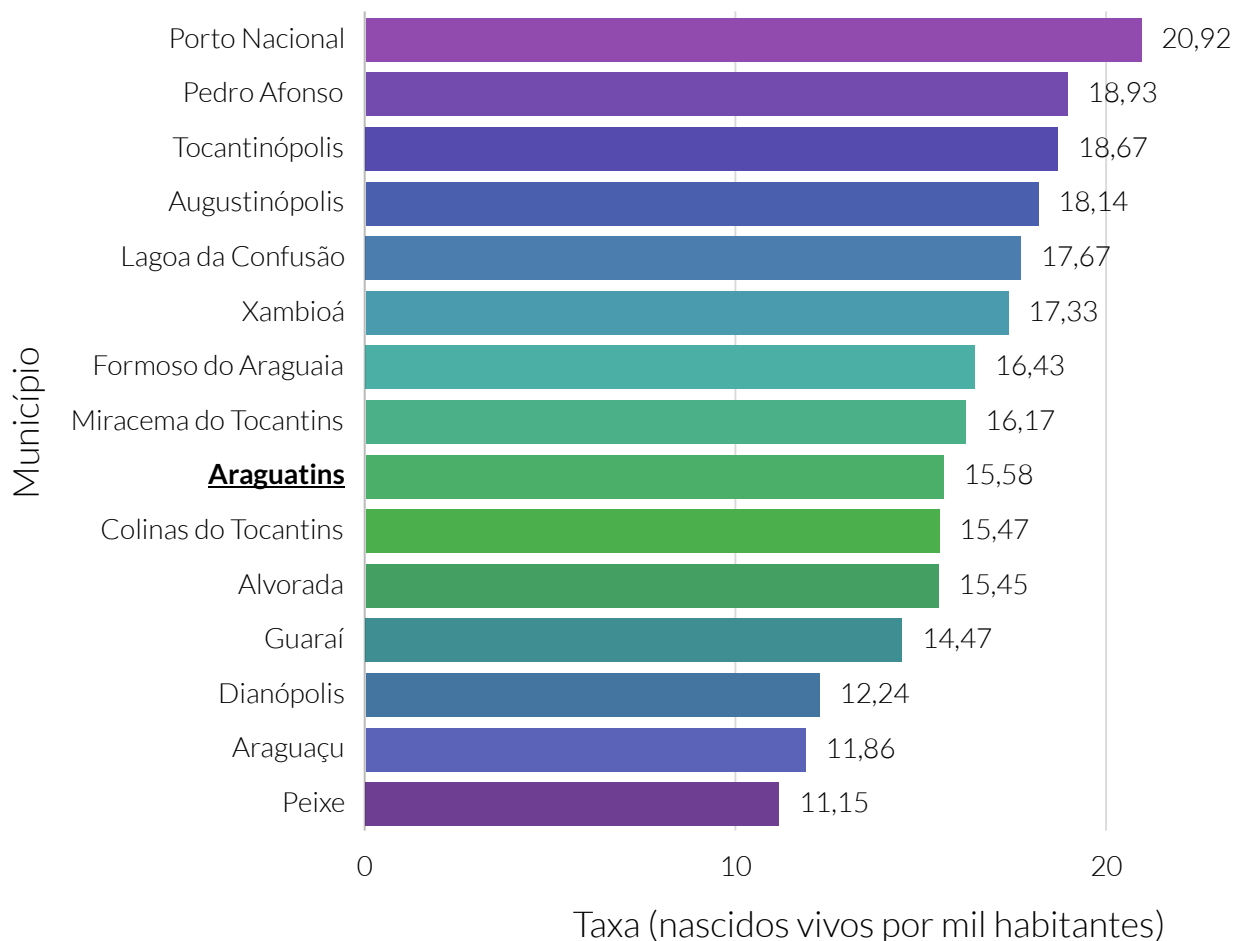

Fonte: Departamento de Informática do Sistema Único de Saúde (DATASUS).

Nota: O cluster é um agrupamento de municípios que fazem parte do mesmo estado e possuem similaridades econômicas, sociais e demográficas. Para o agrupamento foram utilizados os seguintes indicadores: Estimativa populacional, IDHm, Rendimento nominal médio mensal domiciliar per capita dos domicílios particulares permanentes urbanos, PIB, Quantidade de empresas, Quantidade de empregos, Potencial de Consumo e Receita orçamentária (R\$) tributária (exceto intraorçamentária).

Taxa de mortalidade infantil - 2019

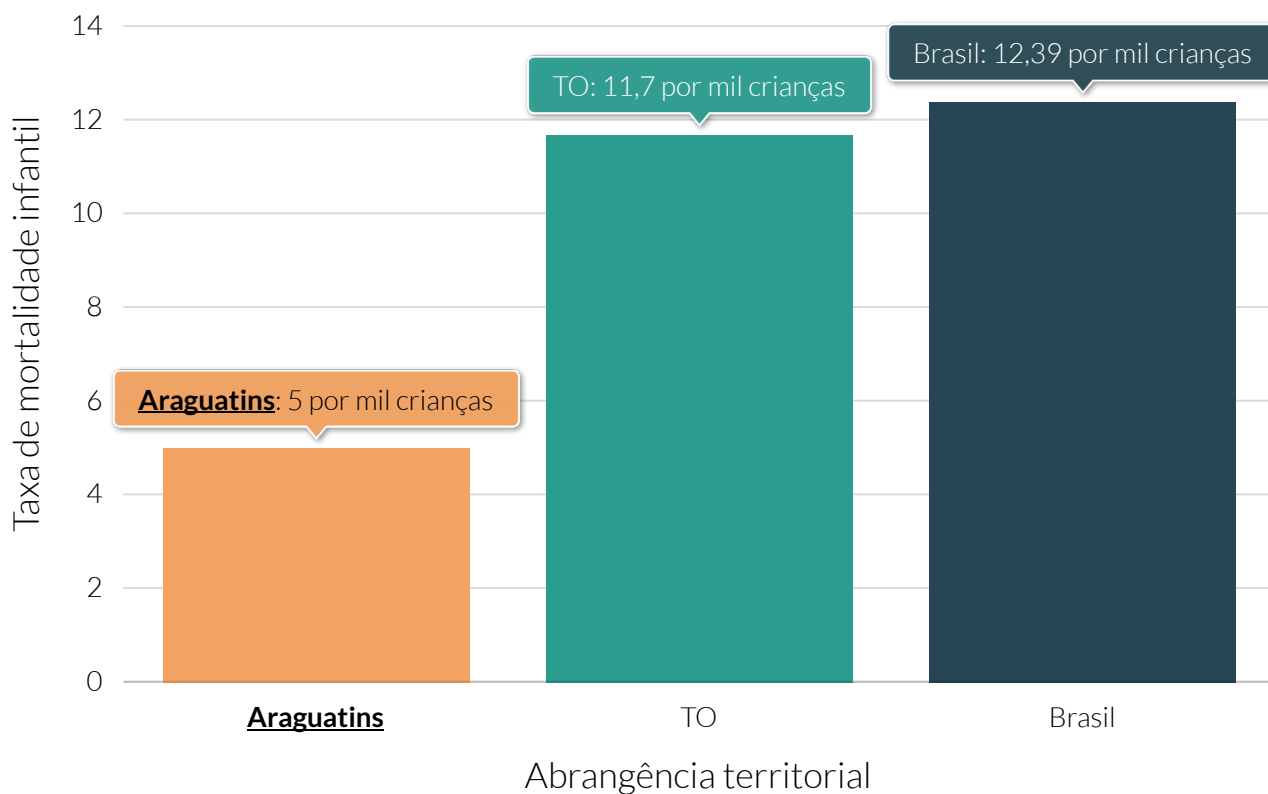

Fonte: Departamento de informática do Sistema Único de Saúde do Brasil (DATASUS).

Nota: A taxa de mortalidade infantil é um indicador social representado pelo número de crianças que morreram antes de completar um ano de vida a cada mil crianças nascidas vivas no período de um ano.

Quantidade de óbitos ocasionados por neoplasia maligna

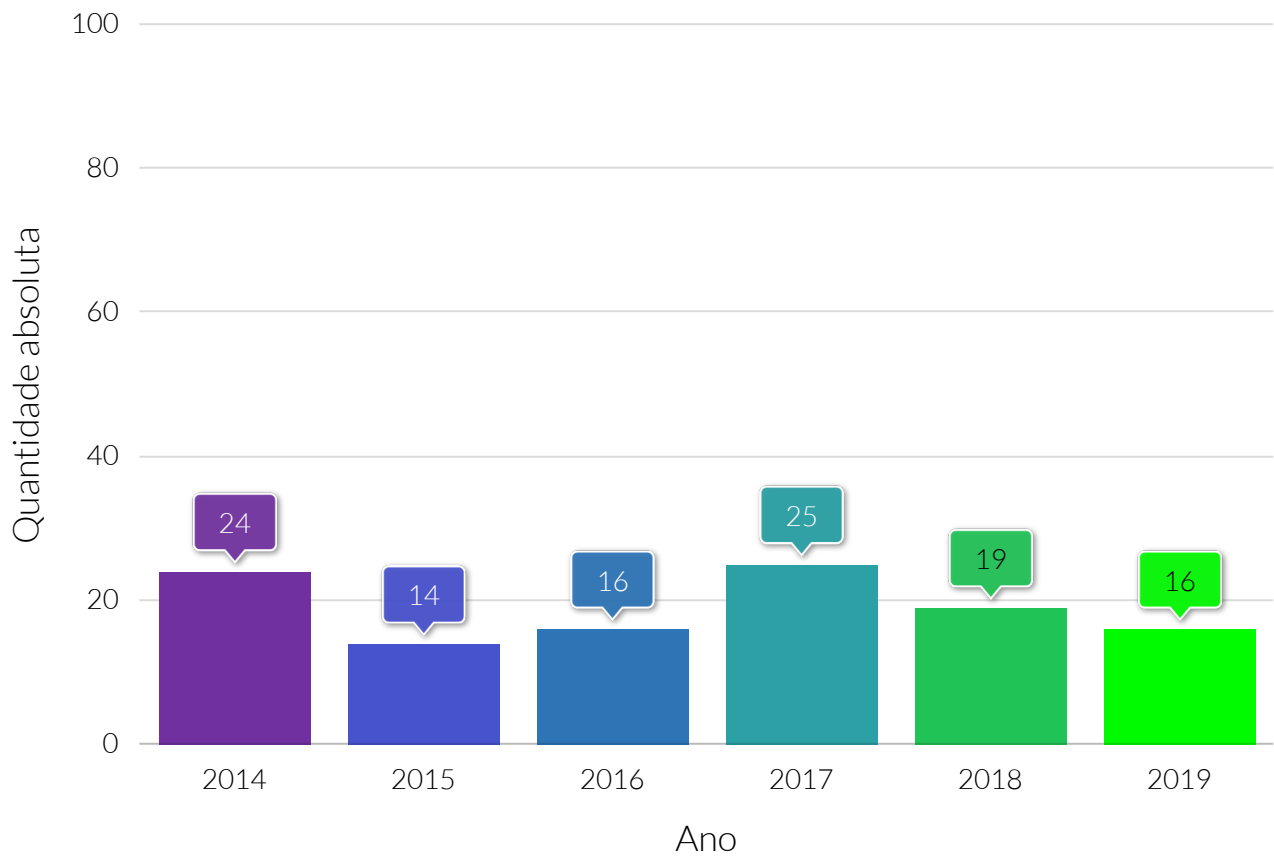

Fonte: Departamento de Informática do Sistema Único de Saúde (DATASUS).

Quantidade relativa da população coberta por plano de saúde

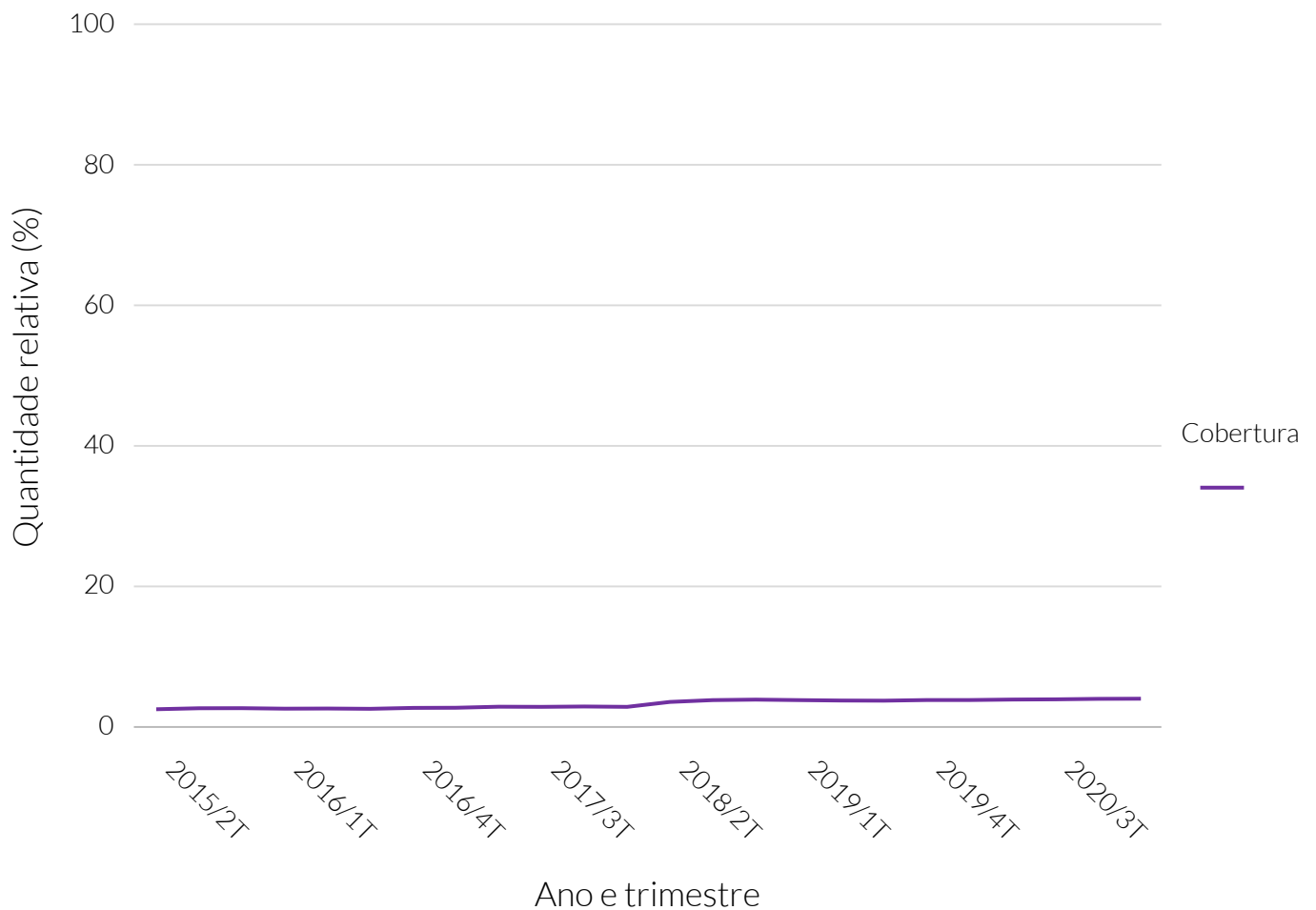

Fonte: Agência Nacional de Saúde Suplementar (ANS).

Quantidade relativa da população coberta por plano de saúde

Período	Quantidade relativa (%)
Segundo trimestre de 2015	2,53
Terceiro trimestre de 2015	2,67
Quarto trimestre de 2015	2,68
Primeiro trimestre de 2016	2,61
Segundo trimestre de 2016	2,63
Terceiro trimestre de 2016	2,59
Quarto trimestre de 2016	2,72
Primeiro trimestre de 2017	2,74
Segundo trimestre de 2017	2,89
Terceiro trimestre de 2017	2,87
Quarto trimestre de 2017	2,92
Primeiro trimestre de 2018	2,87
Segundo trimestre de 2018	3,57
Terceiro trimestre de 2018	3,83
Quarto trimestre de 2018	3,9
Primeiro trimestre de 2019	3,83
Segundo trimestre de 2019	3,77
Terceiro trimestre de 2019	3,75
Quarto trimestre de 2019	3,84
Primeiro trimestre de 2020	3,84
Segundo trimestre de 2020	3,91
Terceiro trimestre de 2020	3,94
Quarto trimestre de 2020	4,01
Primeiro trimestre de 2021	4,03

Quantidade relativa de cobertura vacinal - 2020

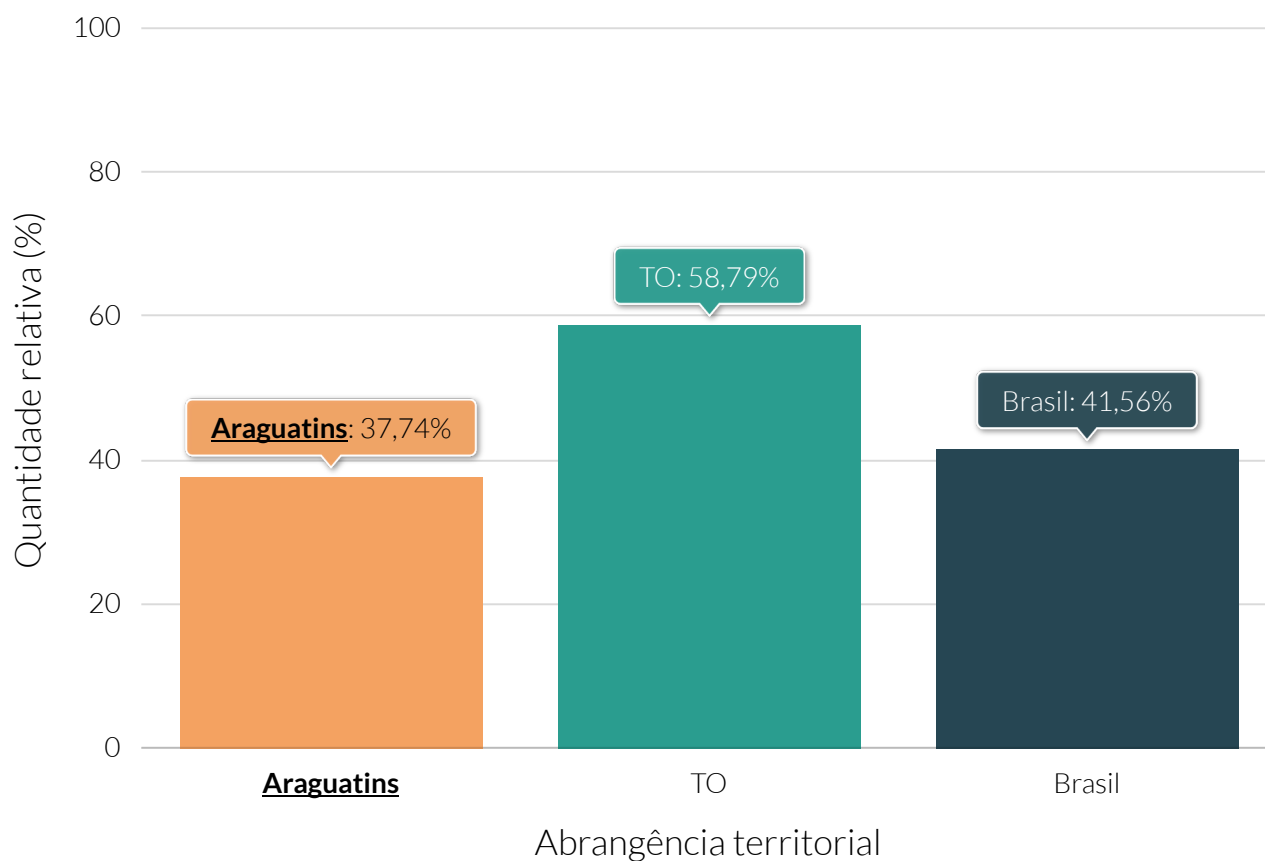

Fonte: Departamento de Informática do Sistema Único de Saúde (DATASUS).

De acordo com dados divulgados pelo Departamento de Informática do Sistema Único de Saúde do Brasil (DATASUS), do Ministério da Saúde, apontam que, em junho do ano de 2021, Araguatins possuía um total de 30 estabelecimentos de saúde.

No mesmo período, segundo o DATASUS, o município totalizava 25 leitos de internação, dos quais, 25 eram do SUS. O número de leitos de internação por mil habitantes de Araguatins era de 0,69, ao passo que a taxa estadual nacional era de 1,89 e 2,11, respectivamente.

Quantidade de estabelecimentos de saúde

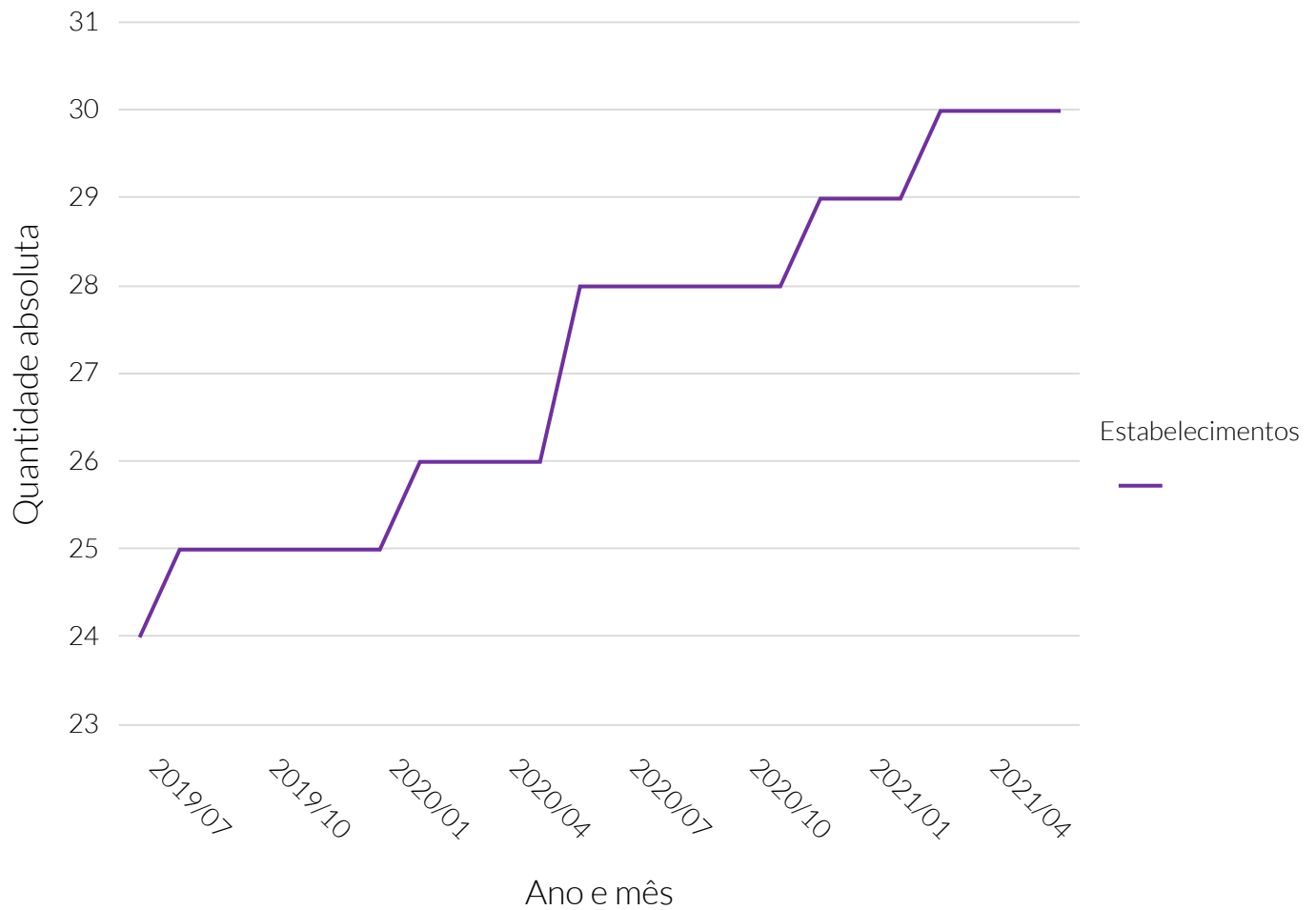

Fonte: Departamento de Informática do Sistema Único de Saúde (DATASUS).

Quantidade de estabelecimentos de saúde

Período	Quantidade de estabelecimentos
Julho de 2019	24
Agosto de 2019	25
Setembro de 2019	25
Outubro de 2019	25
Novembro de 2019	25
Dezembro de 2019	25
Janeiro de 2020	25
Fevereiro de 2020	26
Março de 2020	26
Abril de 2020	26
Maio de 2020	26
Junho de 2020	28
Julho de 2020	28
Agosto de 2020	28
Setembro de 2020	28
Outubro de 2020	28
Novembro de 2020	28
Dezembro de 2020	29
Janeiro de 2021	29
Fevereiro de 2021	29
Março de 2021	30
Abril de 2021	30
Maio de 2021	30
Junho de 2021	30

Quantidade de estabelecimentos de saúde, por tipo - 2021/06

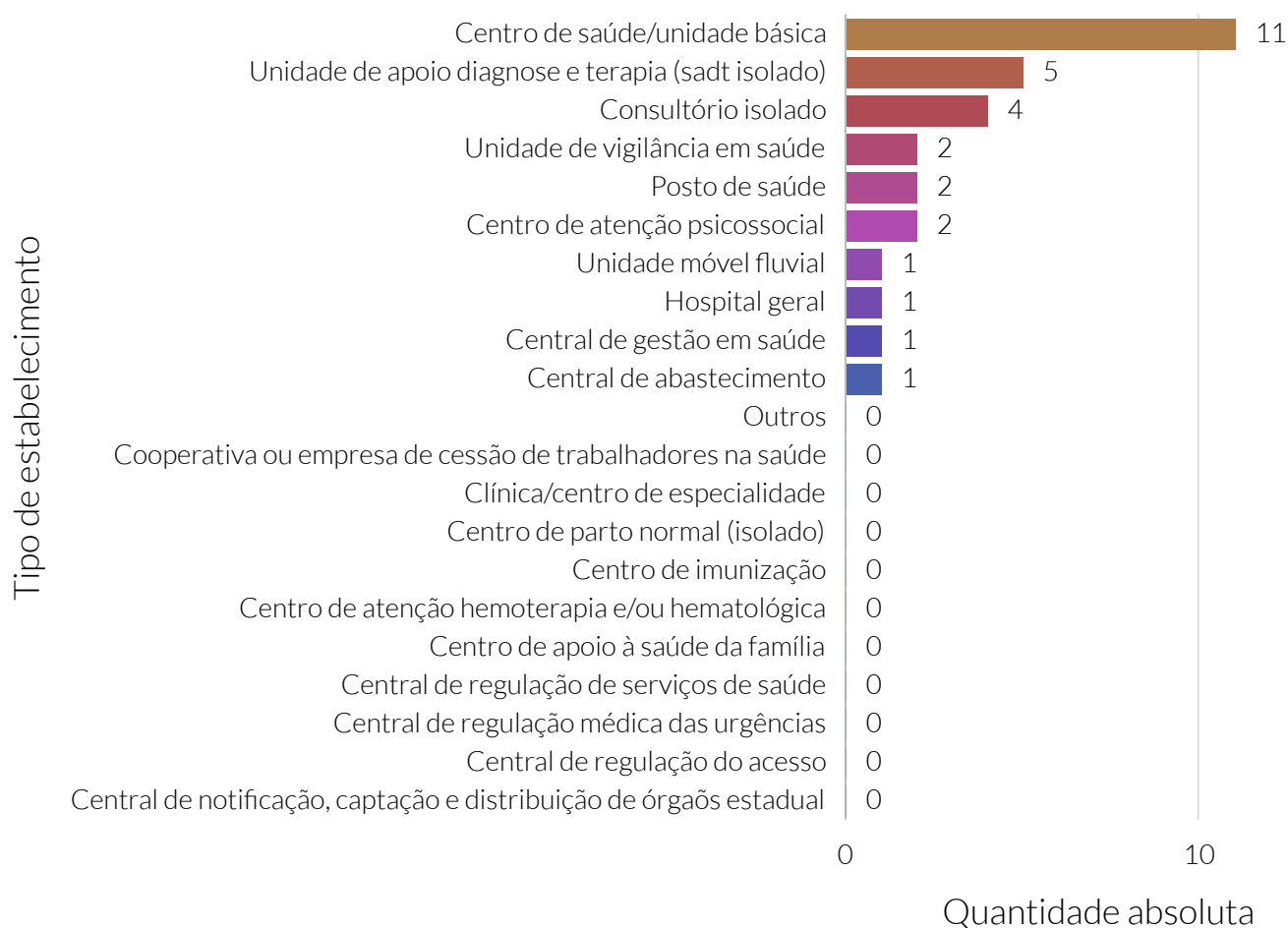

Fonte: Departamento de informática do Sistema Único de Saúde do Brasil (DATASUS).

Quantidade absoluta de leitos de internação

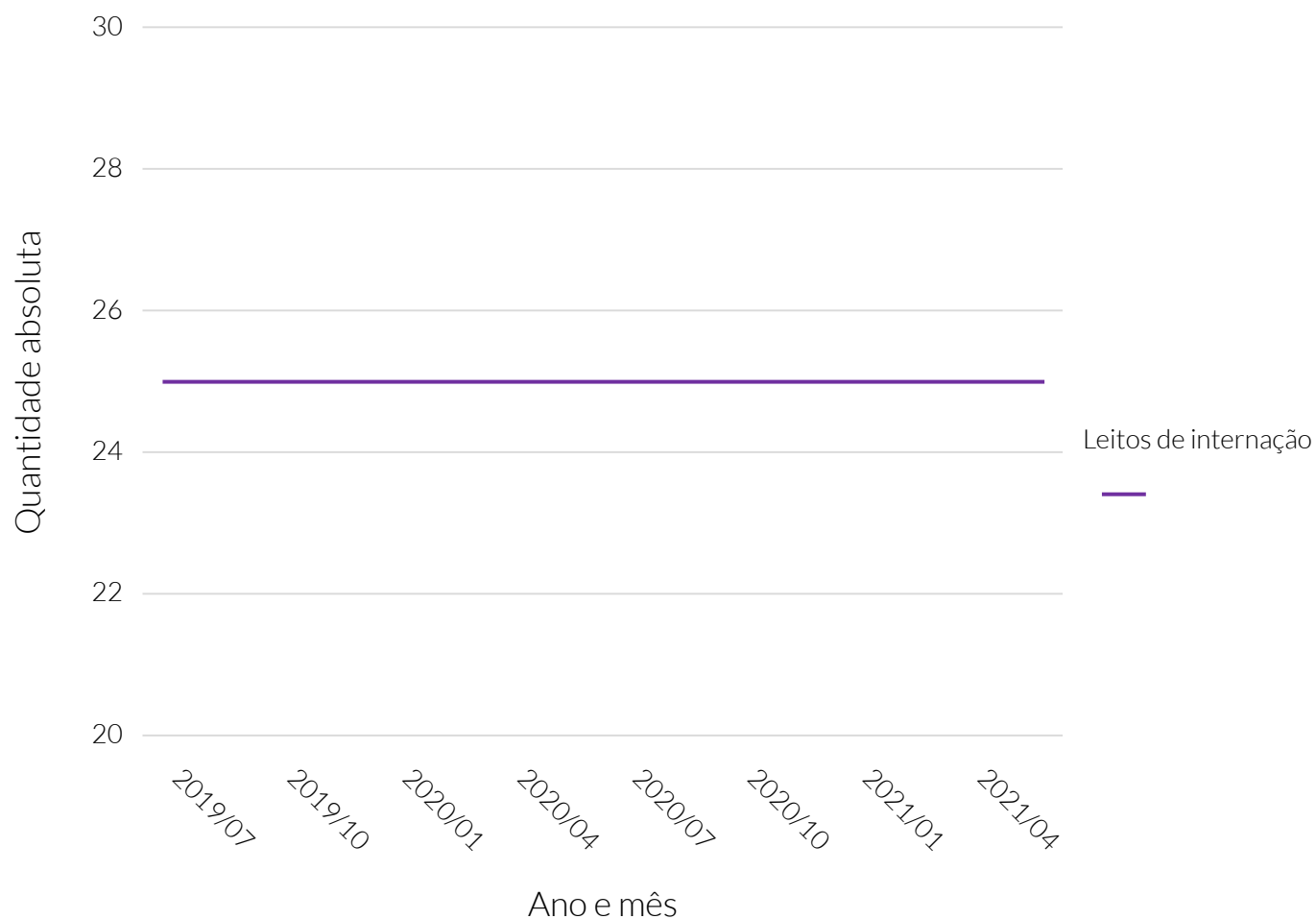

Fonte: Departamento de Informática do Sistema Único de Saúde (DATASUS).

Quantidade absoluta de leitos de internação

Período	Quantidade de leitos de internação
Julho de 2019	25
Agosto de 2019	25
Setembro de 2019	25
Outubro de 2019	25
Novembro de 2019	25
Dezembro de 2019	25
Janeiro de 2020	25
Fevereiro de 2020	25
Março de 2020	25
Abril de 2020	25
Maio de 2020	25
Junho de 2020	25
Julho de 2020	25
Agosto de 2020	25
Setembro de 2020	25
Outubro de 2020	25
Novembro de 2020	25
Dezembro de 2020	25
Janeiro de 2021	25
Fevereiro de 2021	25
Março de 2021	25
Abril de 2021	25
Maio de 2021	25
Junho de 2021	25

Quantidade de leitos de internação, por mil habitantes - 2021/06

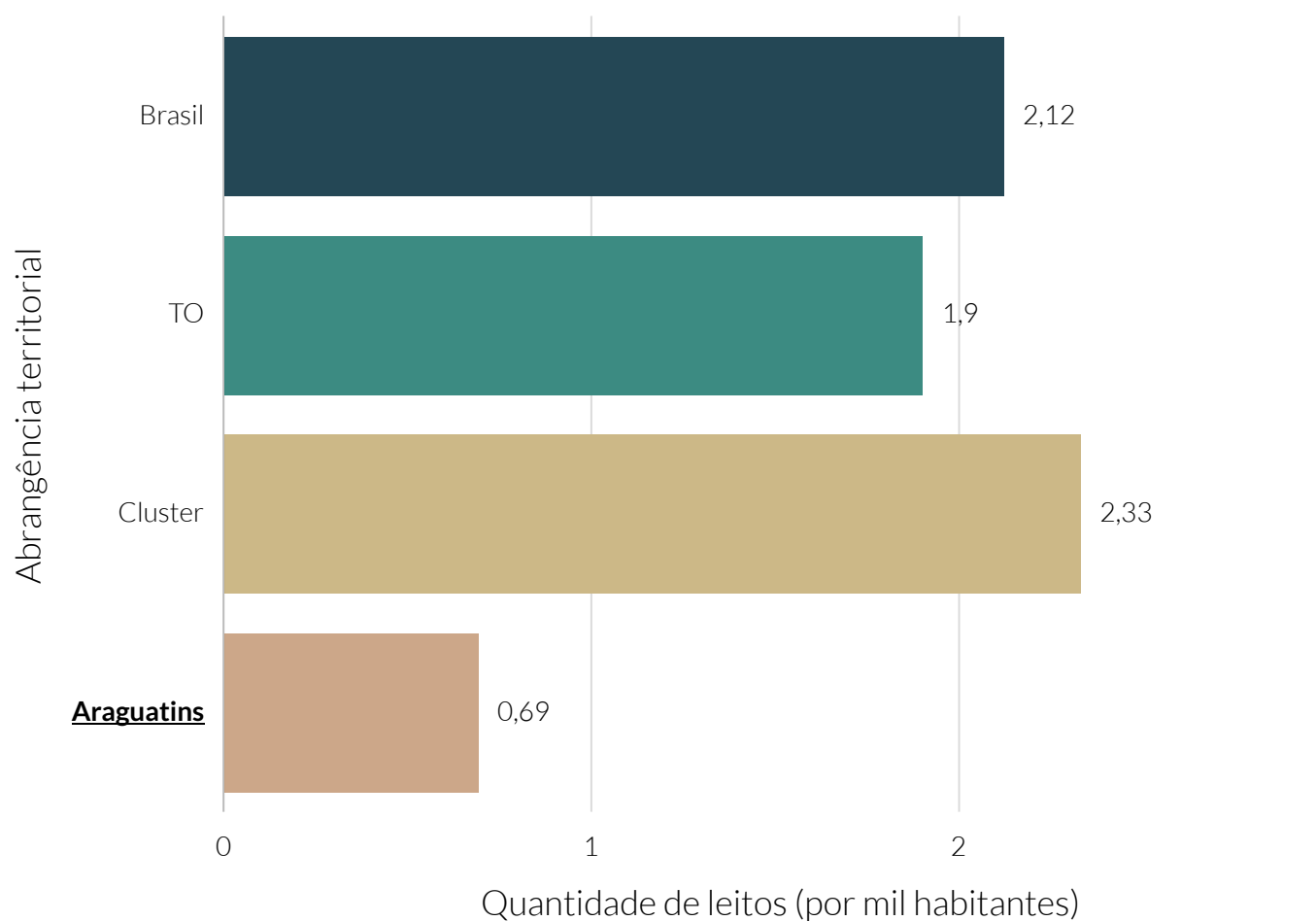

Fonte: Departamento de Informática do Sistema Único de Saúde (DATASUS).

Quantidade de leitos de internação, por mil habitantes por município do cluster - 2021/06

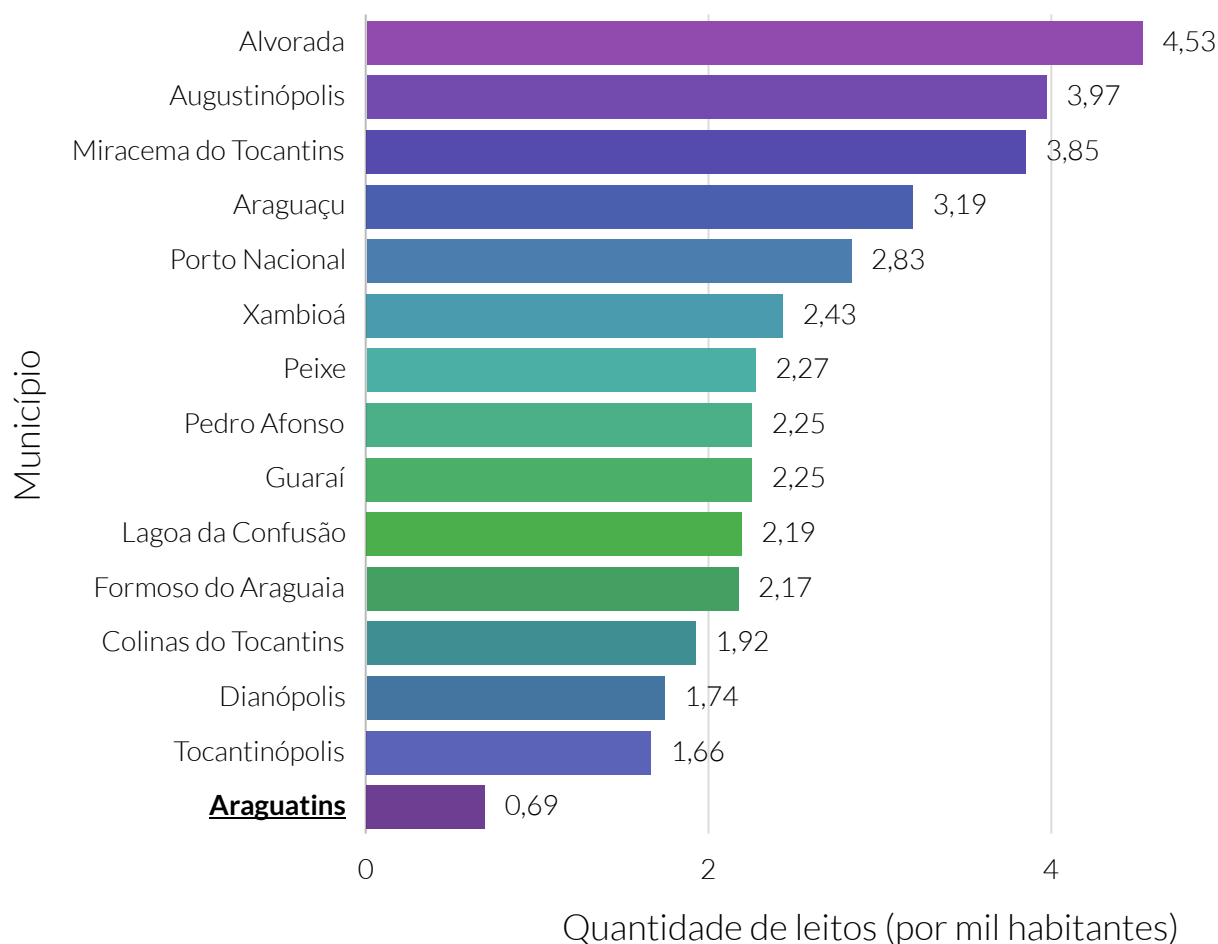

Fonte: Departamento de Informática do Sistema Único de Saúde (DATASUS).

Nota: O cluster é um agrupamento de municípios que fazem parte do mesmo estado e possuem similaridades econômicas, sociais e demográficas. Para o agrupamento foram utilizados os seguintes indicadores: Estimativa populacional, IDHm, Rendimento nominal médio mensal domiciliar per capita dos domicílios particulares permanentes urbanos, PIB, Quantidade de empresas, Quantidade de empregos, Potencial de Consumo e Receita orçamentária (R\$) tributária (exceto intraorçamentária).

Quantidade de leitos de internação do SUS

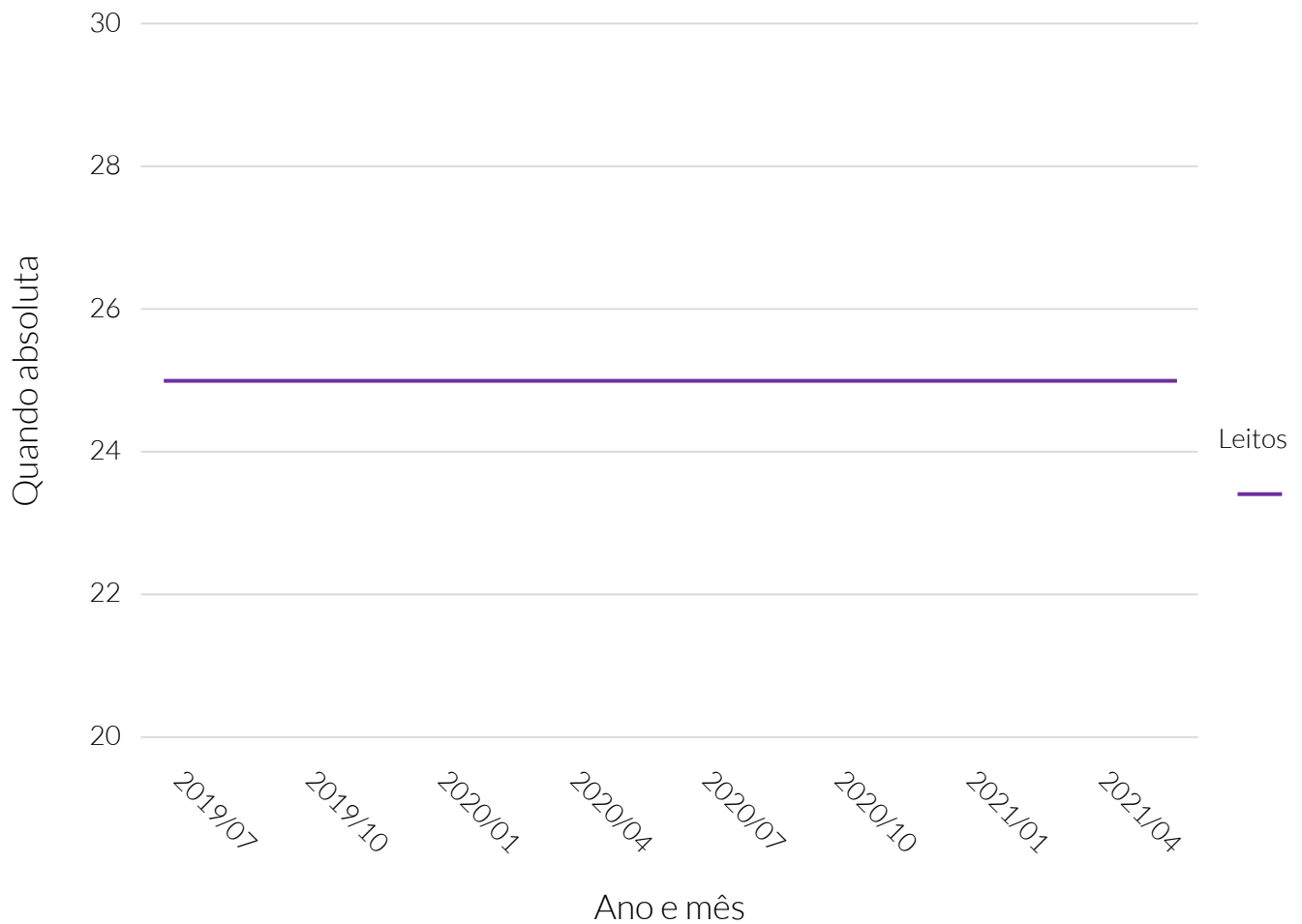

Fonte: Departamento de Informática do Sistema Único de Saúde (DATASUS).

Nota: SUS - Sistema Único de Saúde.

Quantidade de leitos de internação do SUS

Período	Quantidade de leitos de internação do SUS
Julho de 2019	25
Agosto de 2019	25
Setembro de 2019	25
Outubro de 2019	25
Novembro de 2019	25
Dezembro de 2019	25
Janeiro de 2020	25
Fevereiro de 2020	25
Março de 2020	25
Abril de 2020	25
Maio de 2020	25
Junho de 2020	25
Julho de 2020	25
Agosto de 2020	25
Setembro de 2020	25
Outubro de 2020	25
Novembro de 2020	25
Dezembro de 2020	25
Janeiro de 2021	25
Fevereiro de 2021	25
Março de 2021	25
Abril de 2021	25
Maio de 2021	25
Junho de 2021	25

Quantidade relativa de leitos de internação do SUS - 2021/06

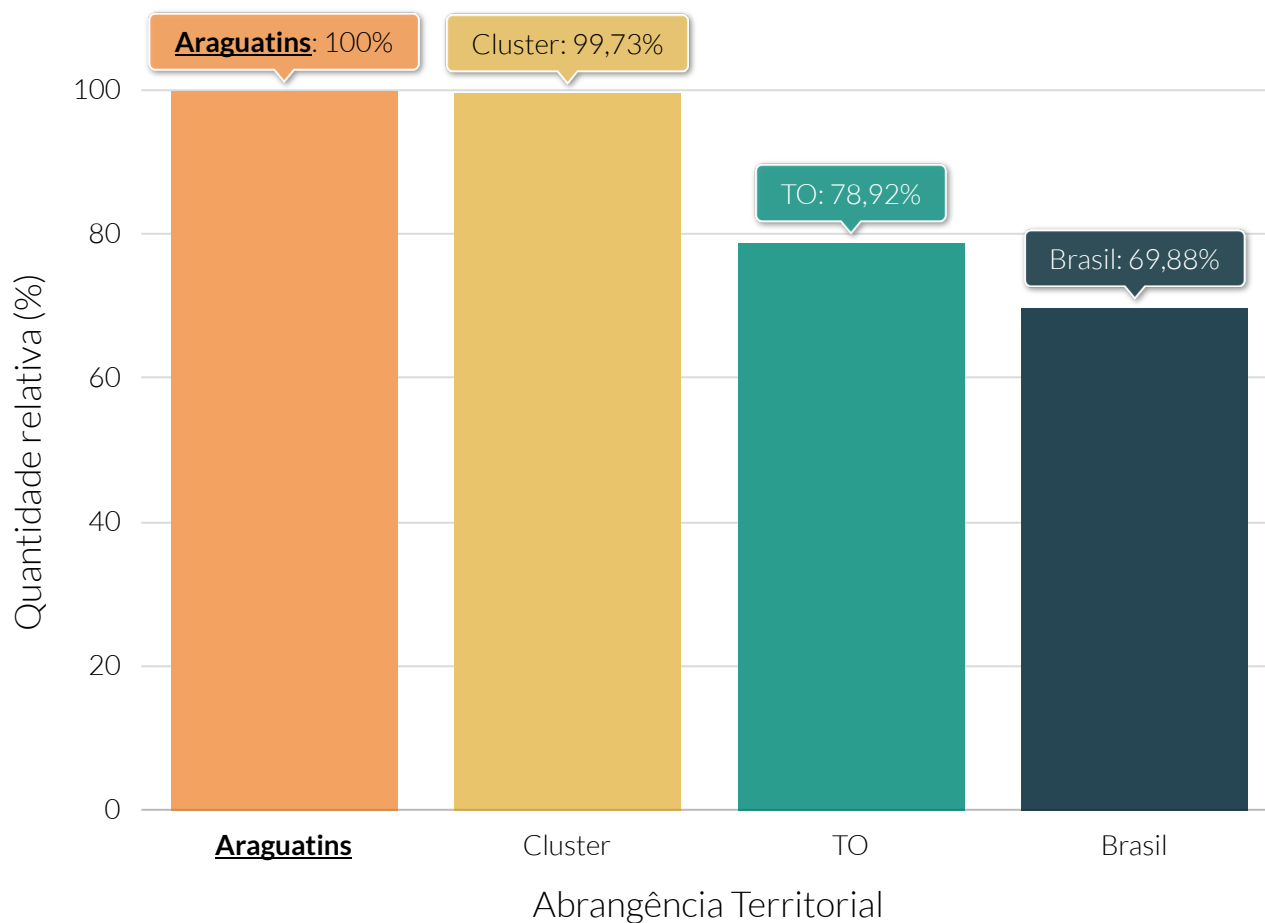

Fonte: Departamento de Informática do Sistema Único de Saúde (DATASUS).

Nota: SUS - Sistema Único de Saúde.

Quantidade de leitos de internação do SUS, por mil habitantes - 2021/06

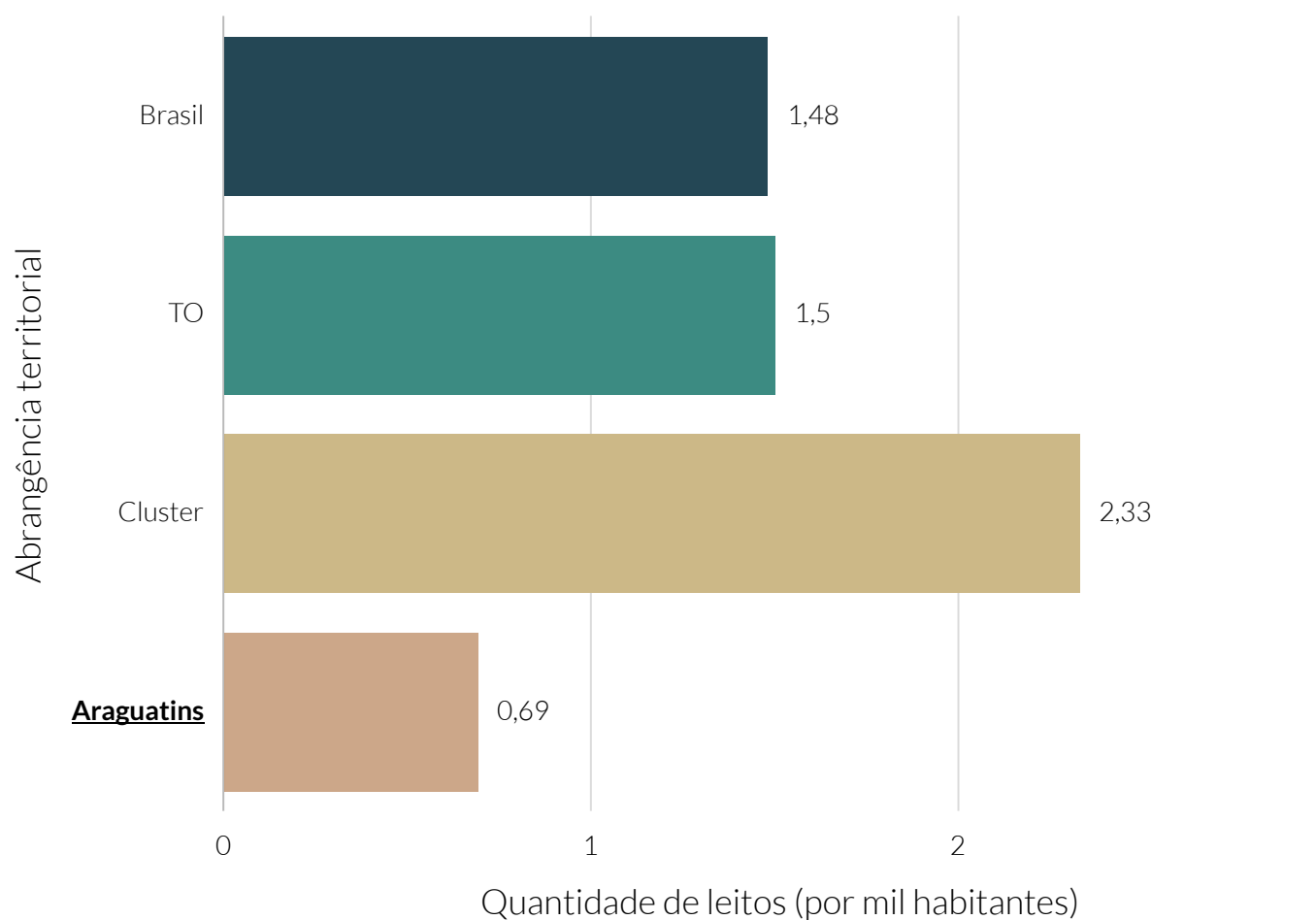

Fonte: Departamento de Informática do Sistema Único de Saúde (DATASUS).

Nota: SUS - Sistema Único de Saúde .

Quantidade de leitos de internação do SUS, por mil habitantes dos municípios do cluster - 2021/06

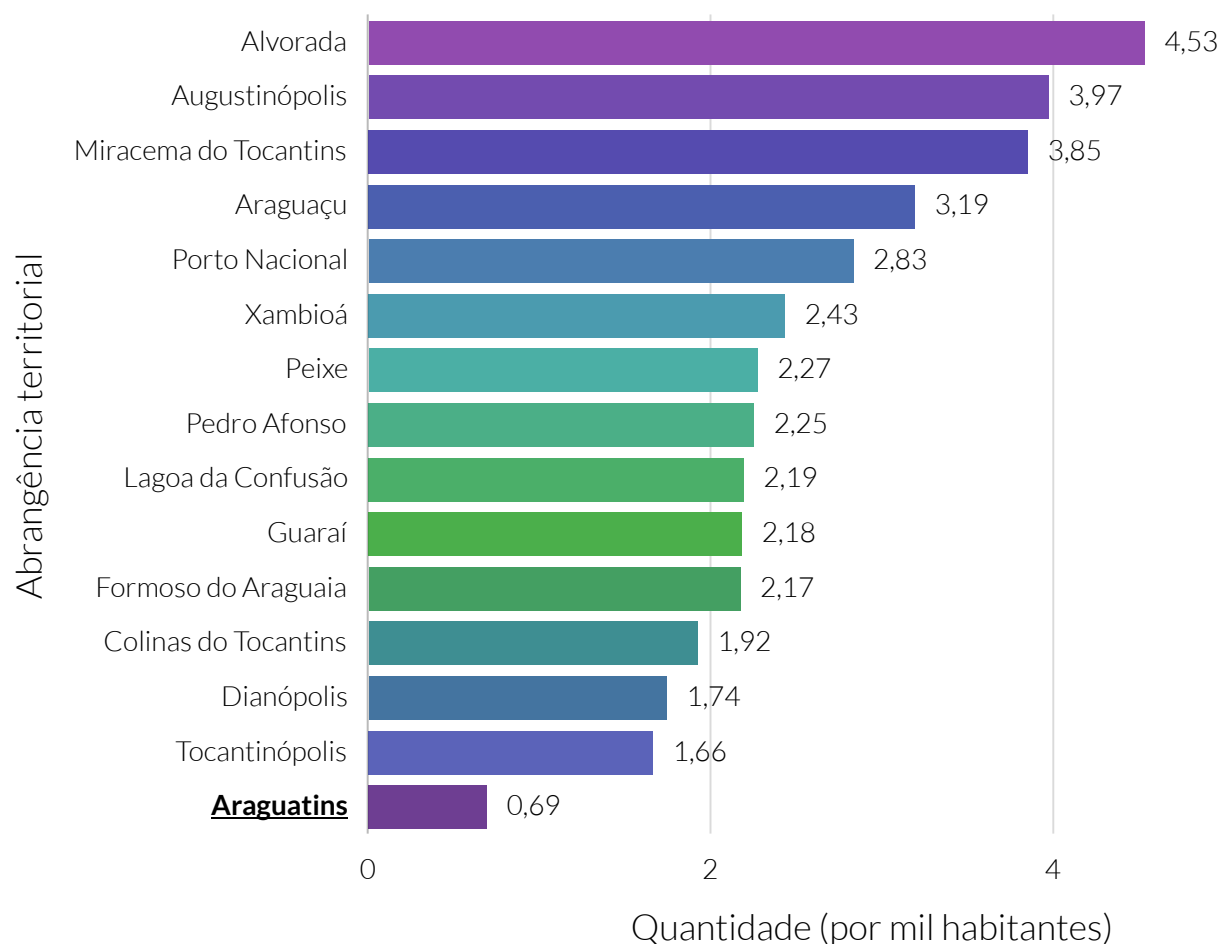

Fonte: Departamento de Informática do Sistema Único de Saúde (DATASUS).

Nota: SUS - Sistema Único de Saúde.

O cluster é um agrupamento de municípios que fazem parte do mesmo estado e possuem similaridades econômicas, sociais e demográficas. Para o agrupamento foram utilizados os seguintes indicadores: Estimativa populacional, IDHm, Rendimento nominal médio mensal domiciliar per capita dos domicílios particulares permanentes urbanos, PIB, Quantidade de empresas, Quantidade de empregos, Potencial de Consumo e Receita orçamentária (R\$) tributária (exceto intraorçamentária)..

De acordo com dados do Departamento de Informática do Sistema Único de Saúde do Brasil (DATASUS), do Ministério da Saúde, em junho do ano de 2021, o município de Araguatins contava com 85 profissionais ligados à área da saúde. Destes, 17 eram médicos.

No mesmo período, a relação de médicos por mil habitantes em Araguatins foi de 0,39, enquanto a taxa estadual e nacional foi de 1,67 e 2, respectivamente.

Em março do ano de 2021, segundo a Agência Nacional de Saúde Suplementar (ANS), um total de 4,03% da população do município contava com a cobertura de planos de saúde privados.

Quantidade de profissionais ligados à saúde

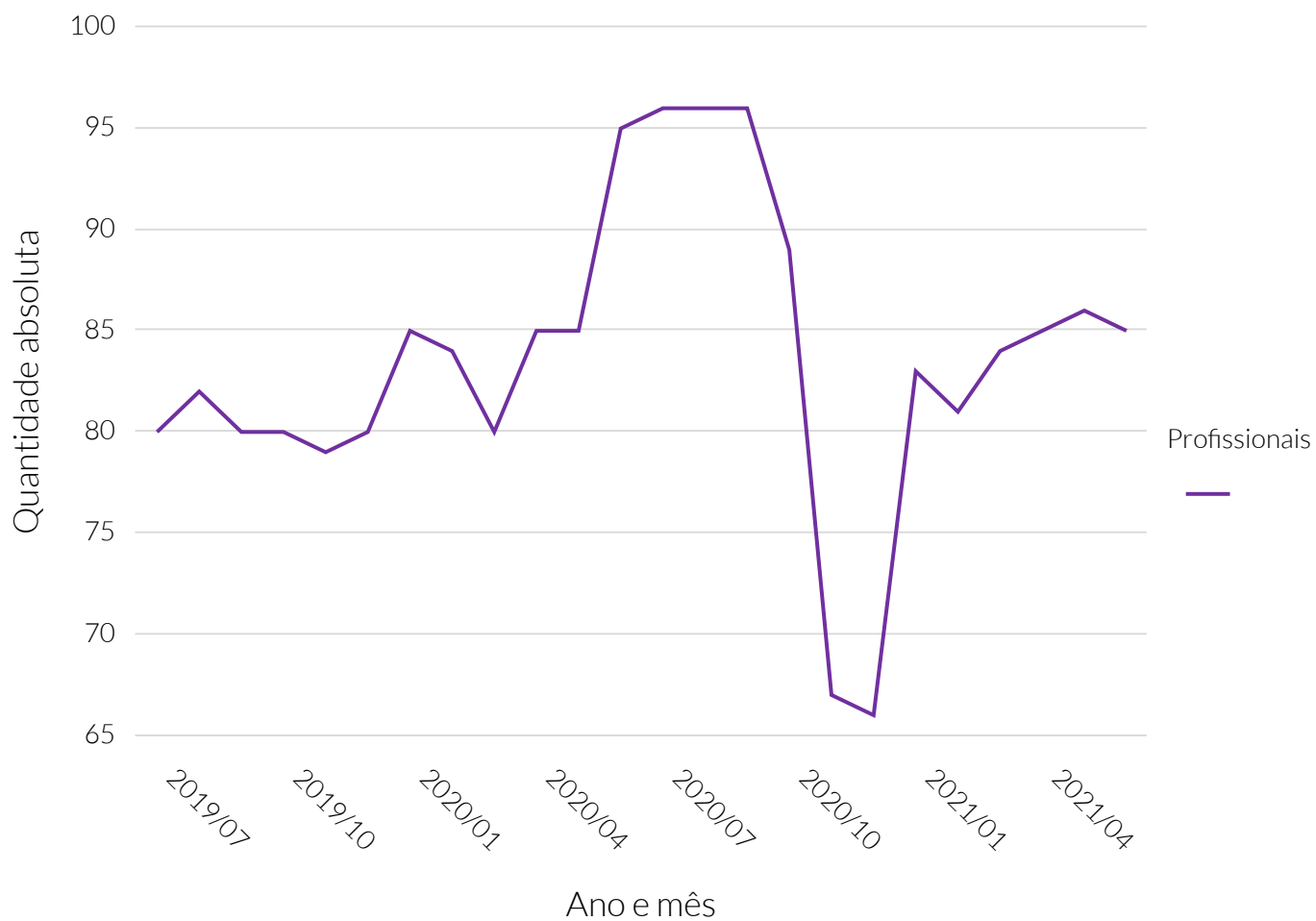

Fonte: Departamento de Informática do Sistema Único de Saúde (DATASUS).

Quantidade de profissionais ligados à saúde

Período	Quantidade de profissionais
Julho de 2019	80
Agosto de 2019	82
Setembro de 2019	80
Outubro de 2019	80
Novembro de 2019	79
Dezembro de 2019	80
Janeiro de 2020	85
Fevereiro de 2020	84
Março de 2020	80
Abril de 2020	85
Maio de 2020	85
Junho de 2020	95
Julho de 2020	96
Agosto de 2020	96
Setembro de 2020	96
Outubro de 2020	89
Novembro de 2020	67
Dezembro de 2020	66
Janeiro de 2021	83
Fevereiro de 2021	81
Março de 2021	84
Abril de 2021	85
Maio de 2021	86
Junho de 2021	85

Quantidade de profissionais ligados à saúde, por ocupação - 2021/06

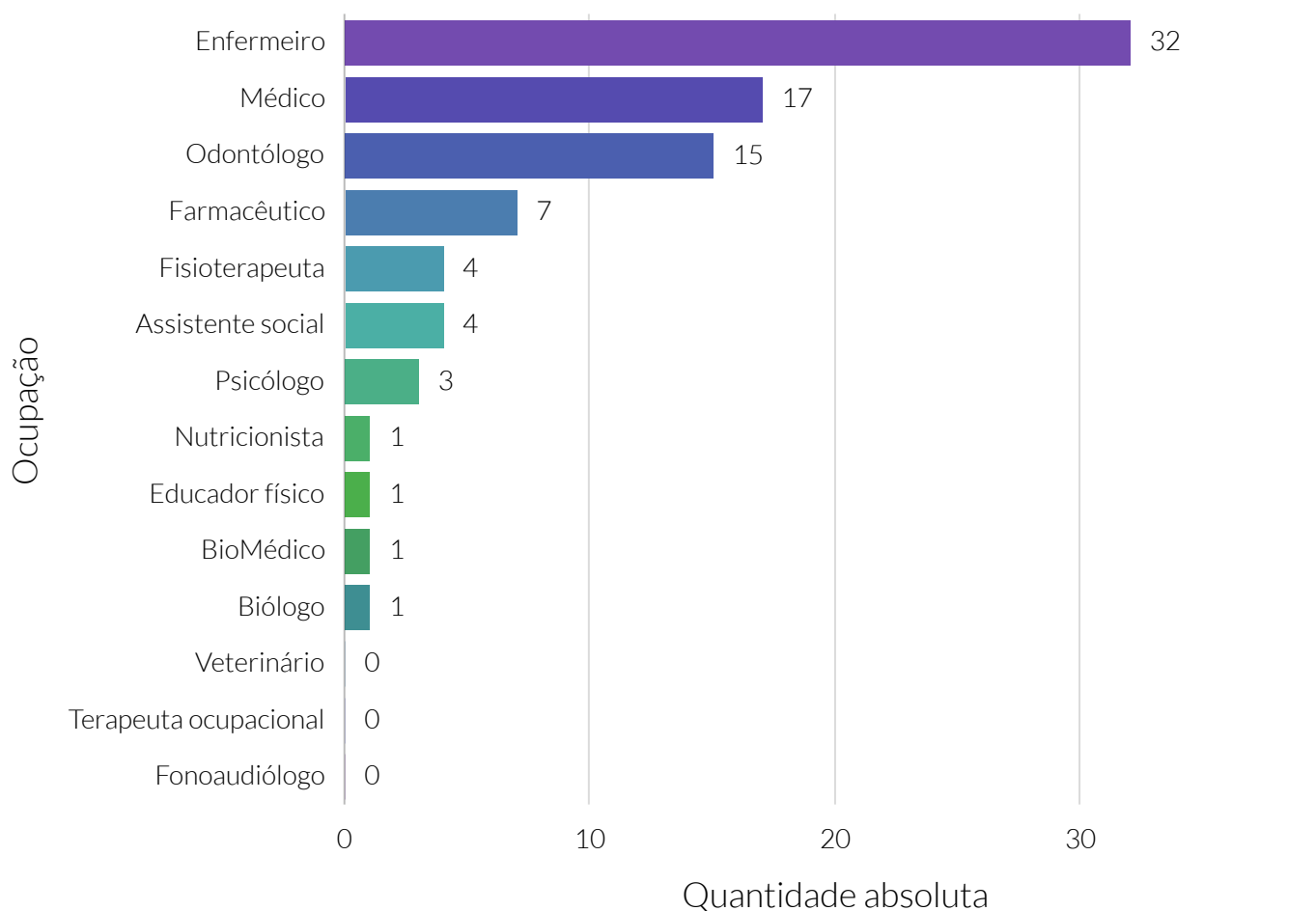

Fonte: Departamento de Informática do Sistema Único de Saúde (DATASUS).

Nota: São considerados profissionais da saúde aqueles que constam na Resolução 287/1998.

Quantidade de médicos, por especialidade - 2021/06

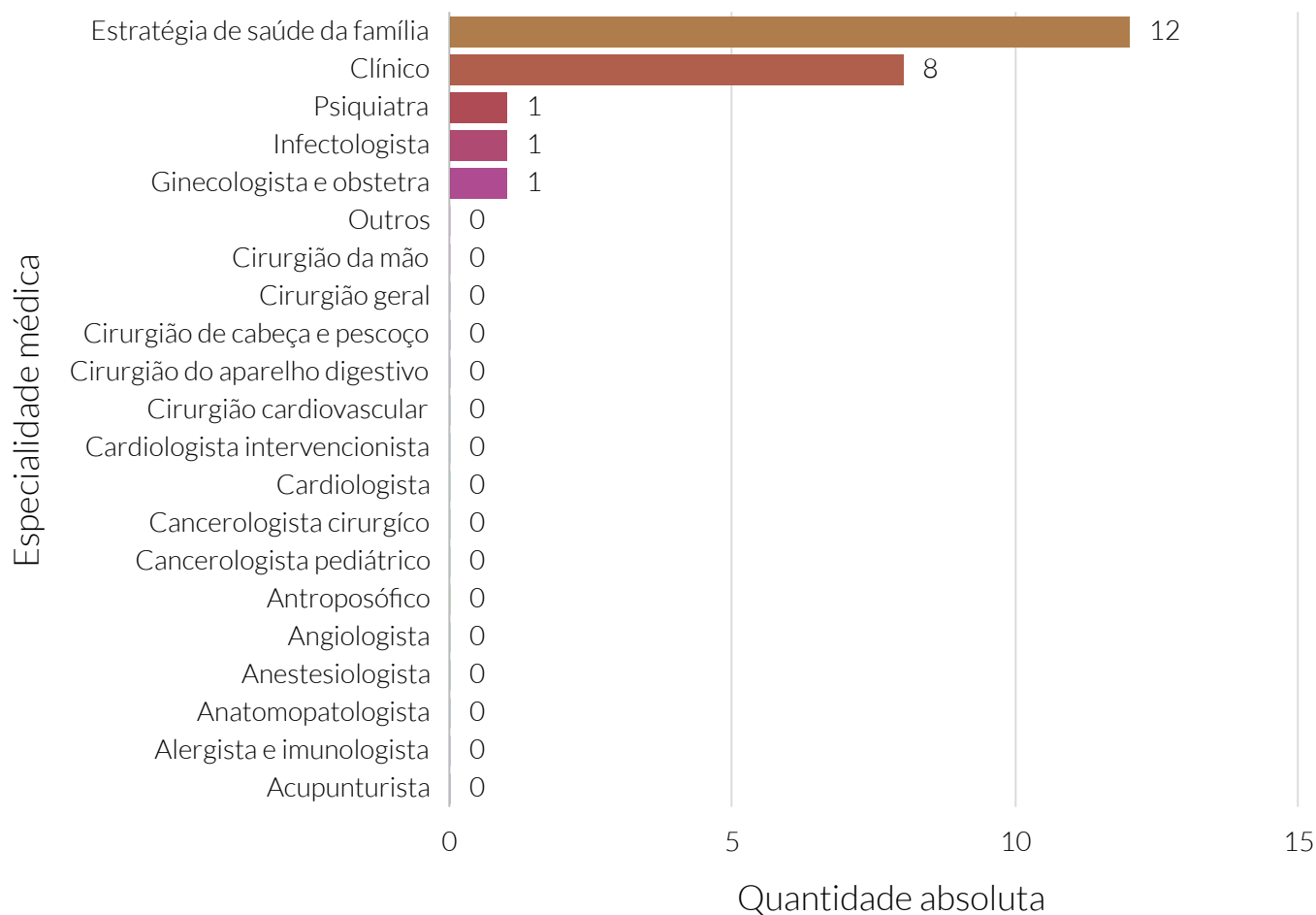

Fonte: Departamento de informática do Sistema Único de Saúde do Brasil (DATASUS).

Quantidade de médicos, por mil habitantes dos municípios do cluster - 2021/06

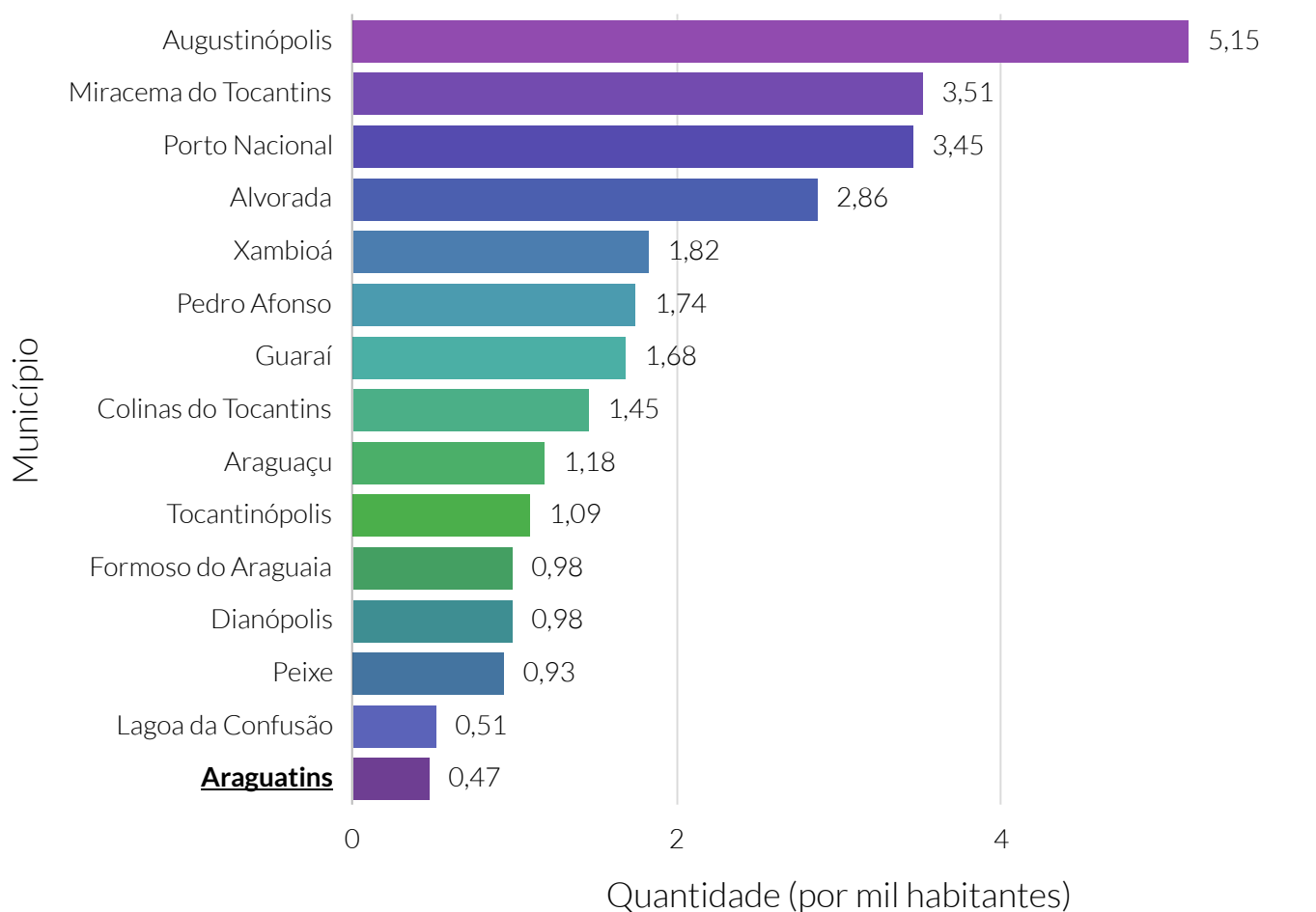

Fonte: Departamento de Informática do Sistema Único de Saúde (DATASUS).

Nota: O cluster é um agrupamento de municípios que fazem parte do mesmo estado e possuem similaridades econômicas, sociais e demográficas. Para o agrupamento foram utilizados os seguintes indicadores: Estimativa populacional, IDHm, Rendimento nominal médio mensal domiciliar per capita dos domicílios particulares permanentes urbanos, PIB, Quantidade de empresas, Quantidade de empregos, Potencial de Consumo e Receita orçamentária (R\$) tributária (exceto intraorçamentária).

De acordo com dados do Programa das Nações Unidas para o Desenvolvimento (PNUD), em Araguatins, 24,24% da população na faixa etária de 15 anos ou mais não era alfabetizada no ano de 2000. Já no ano de 2010 essa proporção era de 19,77%, período em que o estado e o país apresentaram, respectivamente, uma taxa de analfabetismo de 13,09% e 9,61%. Comparado aos demais municípios do estado de Tocantins, Araguatins detém a 94ª menor taxa de analfabetismo nesta faixa etária da população.

Em relação à média estadual, a população adulta (25 ou mais anos de idade) de Araguatins apresenta uma proporção de 34,45% e 10,25% pessoas com ensino médio e superior completo, respectivamente. Para o município de Araguatins, esses valores são de 23,88 e 7,29%, respectivamente. O município ocupa a 37ª posição no estado em termos percentuais de população adulta com ensino superior completo.

Taxa de analfabetismo da população de 15+ anos - 2010

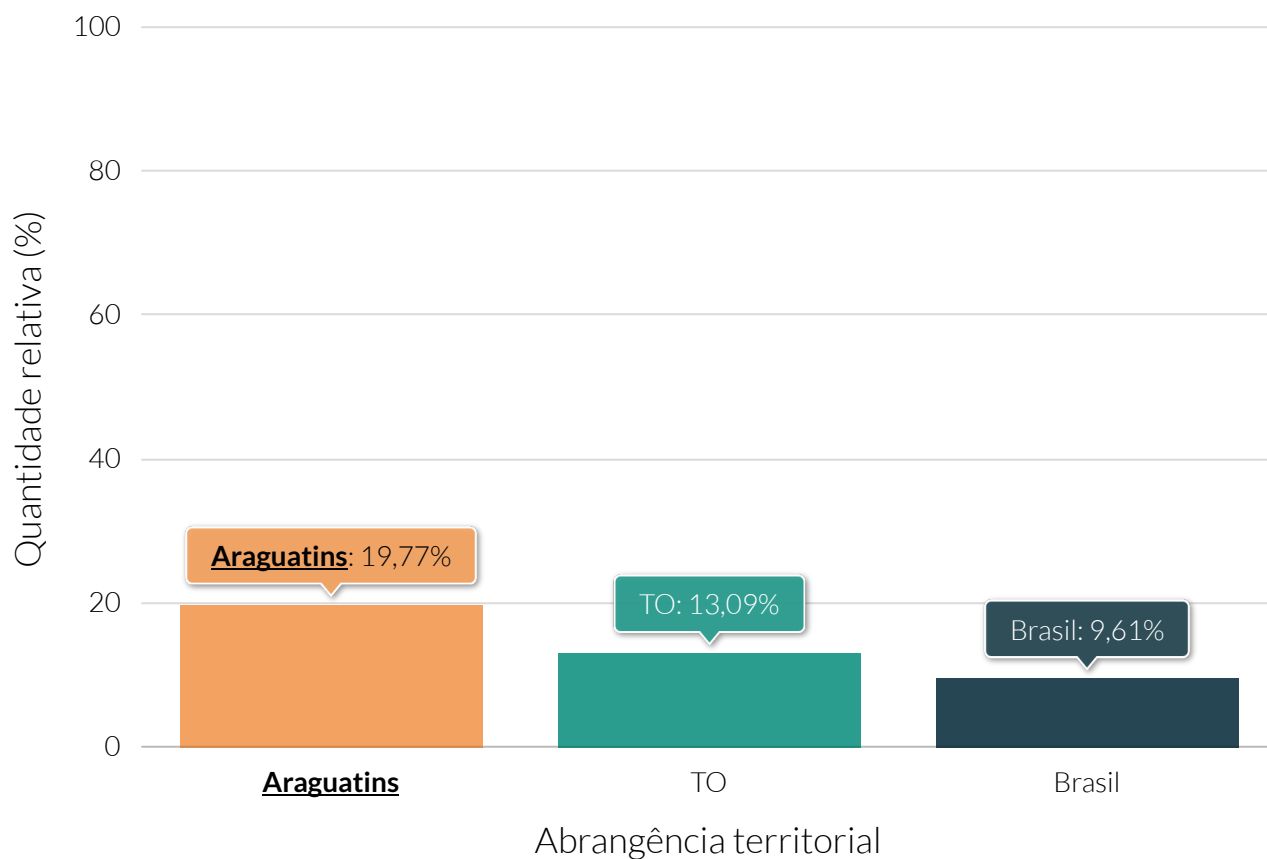

Fonte: Programa das Nações Unidas para o Desenvolvimento (PNUD).

Quantidade relativa da população adulta (25+) por grau de escolaridade - 2010

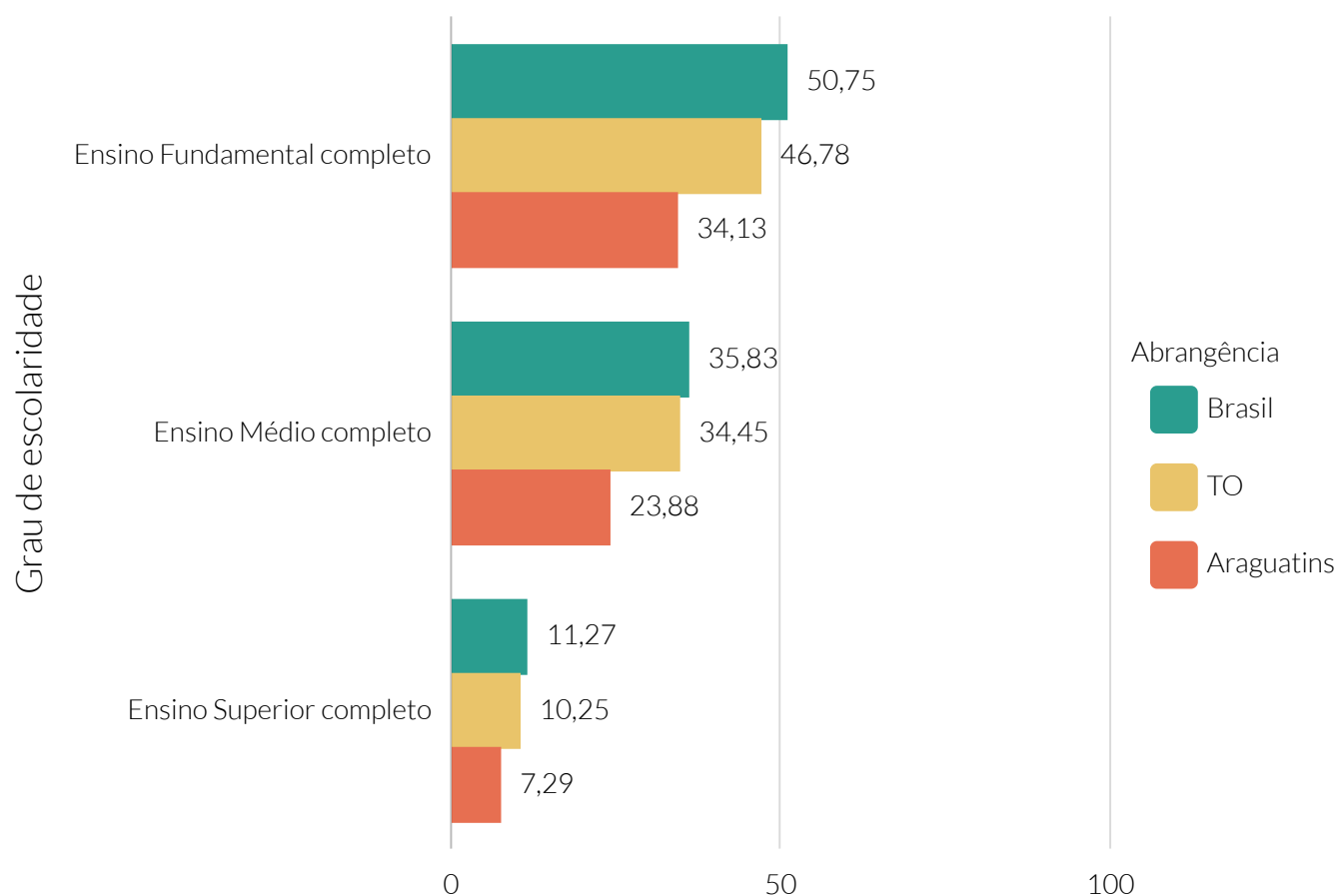

Fonte: Programa das Nações Unidas para o Desenvolvimento (PNUD).

Segundo dados do Ministério da Educação, no ano de 2020, Araguatins possuía um total de 8.793 alunos matriculados.

No ano de 2019, o Índice de Desenvolvimento da Educação Básica de Araguatins do 5º e 9º ano foi de 5,30 e 4,80, respectivamente. A taxa de distorção idade-série foi de 21% e 29,20% ao passo que a taxa de abandono escolar apresentou um valor de 0,60% e 1,90% para o ensino fundamental e médio, respectivamente.

Quantidade de matrículas na educação básica

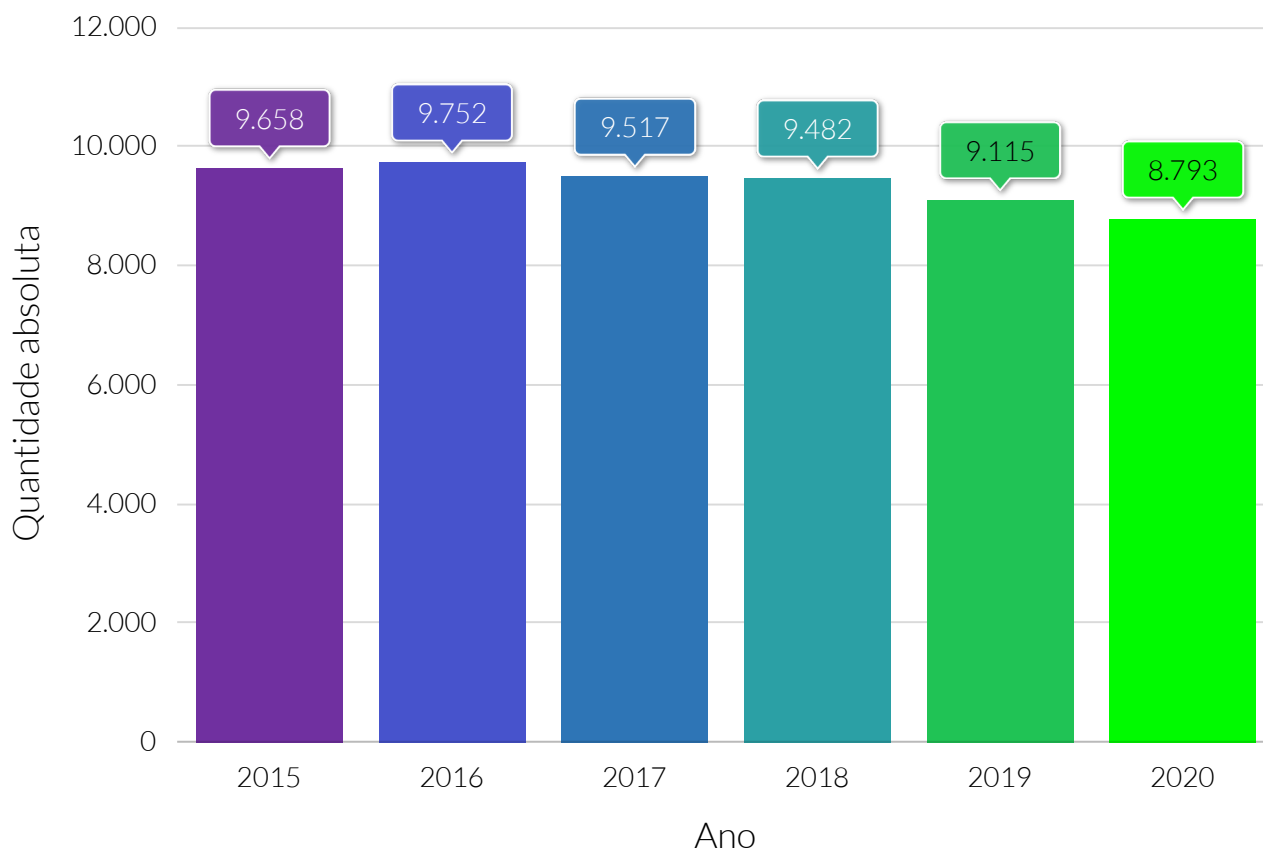

Fonte: Instituto Nacional de Estudos e Pesquisas Educacionais Anísio Teixeira (INEP).

Quantidade de matrículas na educação infantil - 2020

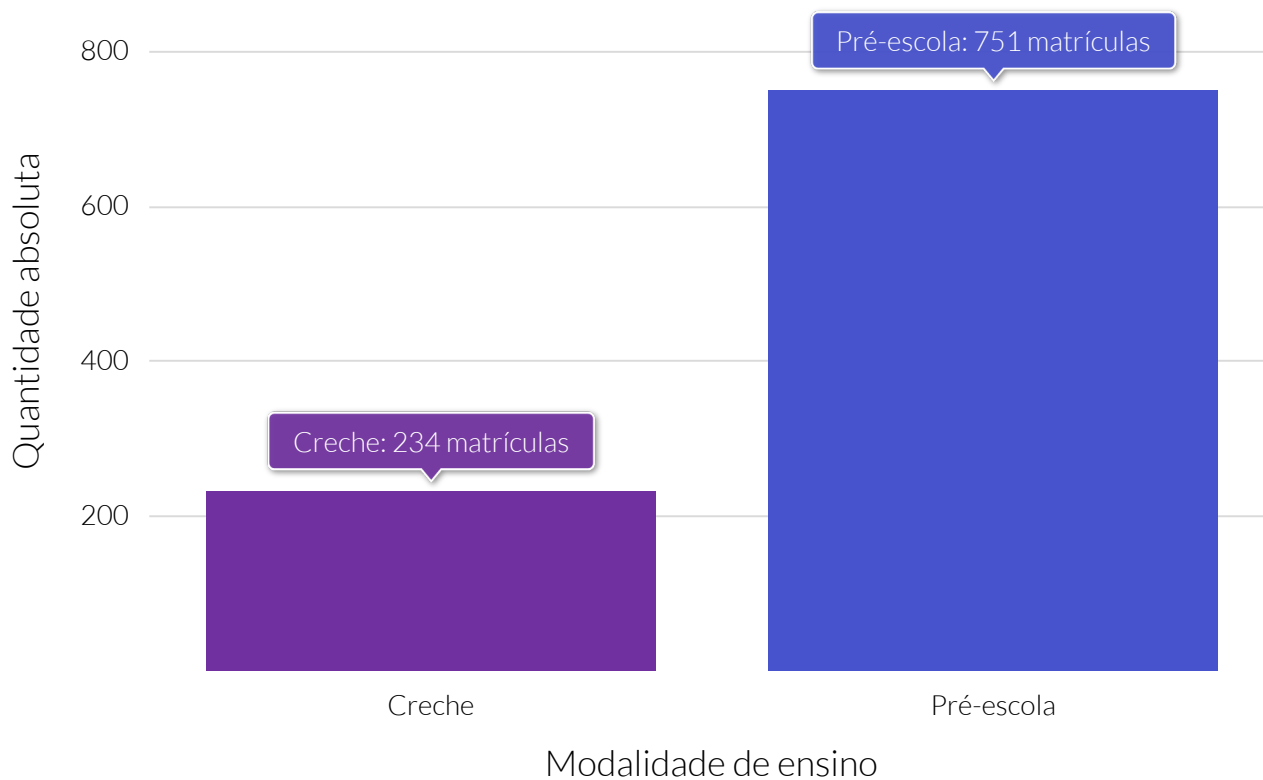

Fonte: Instituto Nacional de Estudos e Pesquisas Educacionais Anísio Teixeira (INEP).

Quantidade relativa de matrículas na educação infantil, por modalidades de ensino - 2020

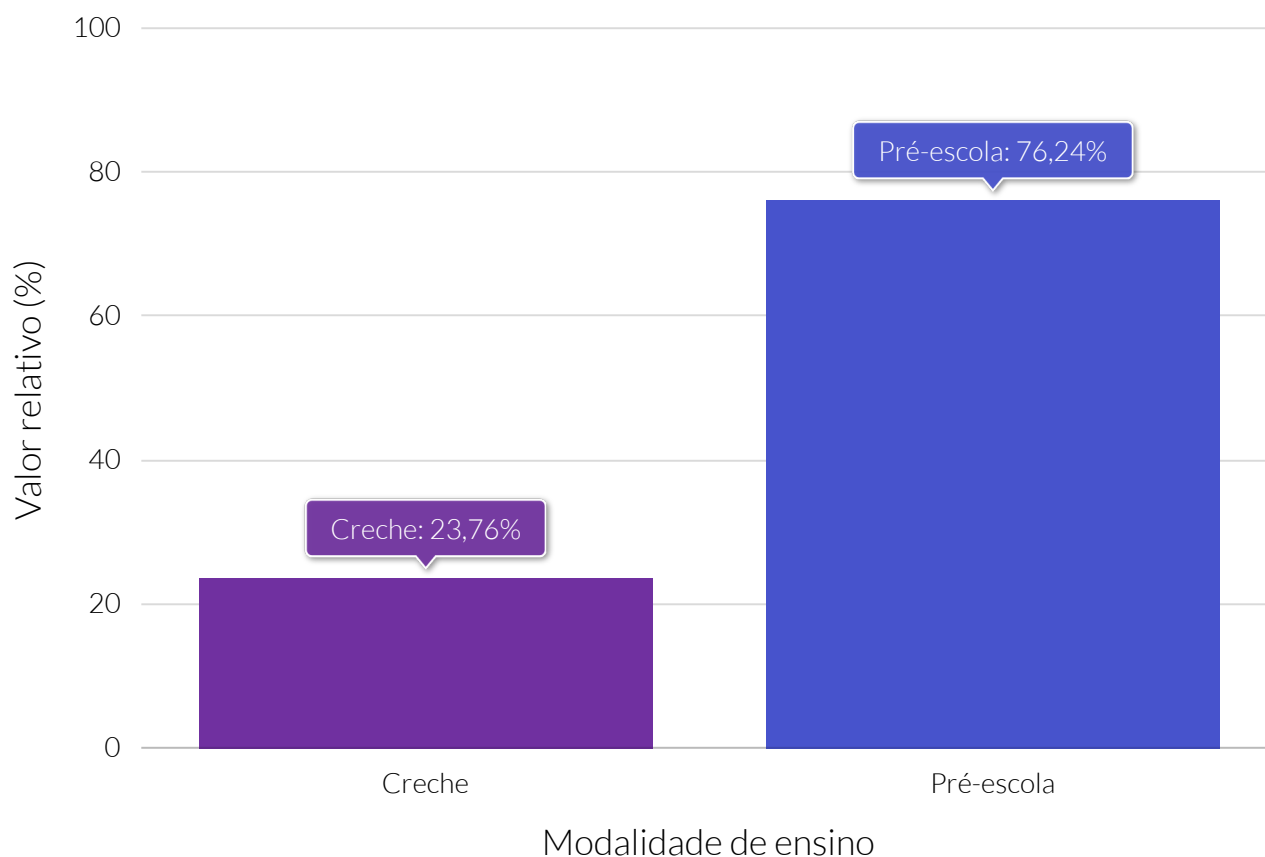

Fonte: Instituto Nacional de Estudos e Pesquisas Educacionais Anísio Teixeira (INEP).

Quantidade de matrículas no ensino fundamental, por modalidade de ensino - 2020

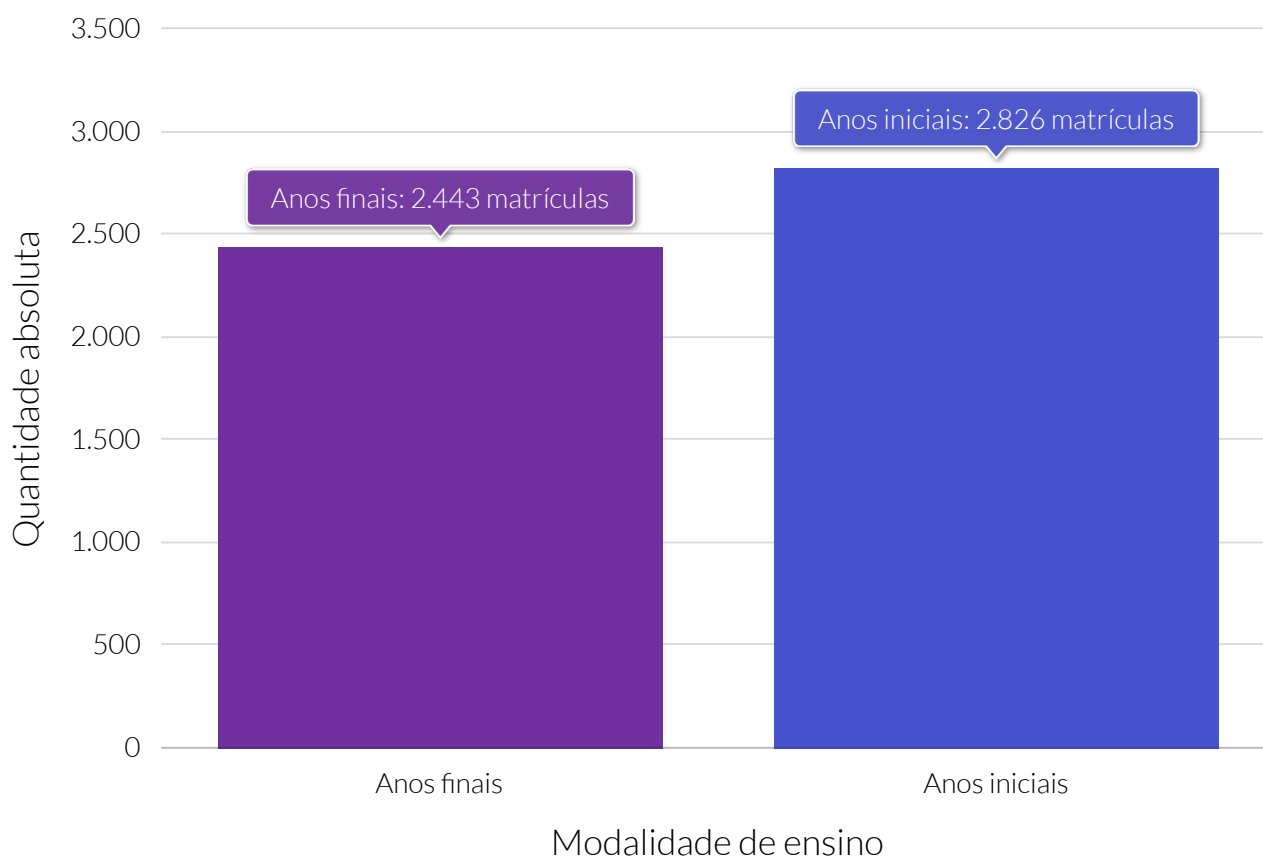

Fonte: Instituto Nacional de Estudos e Pesquisas Educacionais Anísio Teixeira (INEP).

Quantidade relativa de matrículas no ensino fundamental, por modalidade de ensino - 2020

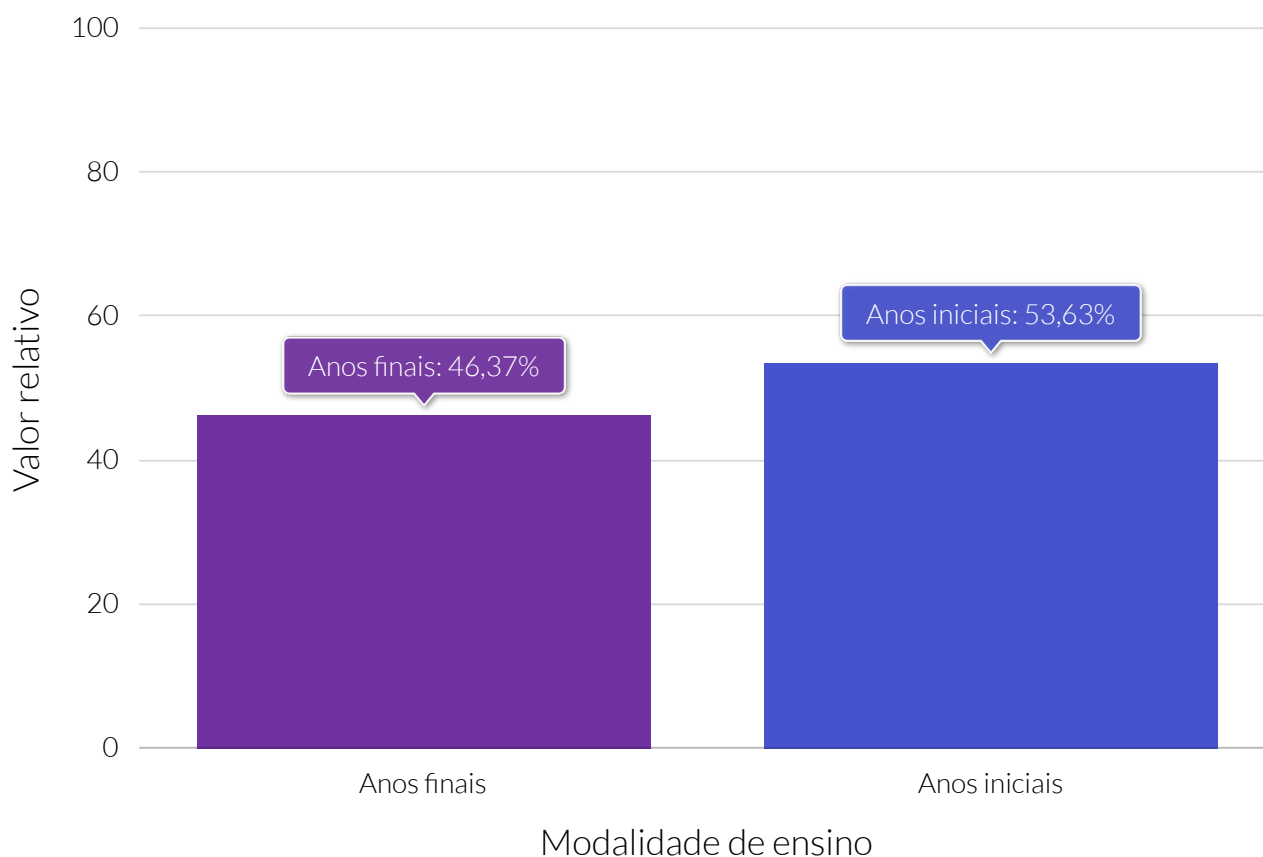

Fonte: Instituto Nacional de Estudos e Pesquisas Educacionais Anísio Teixeira (INEP).

Quantidade de matrículas em Educação de Jovens e Adultos (EJA), por modalidade de ensino - 2020

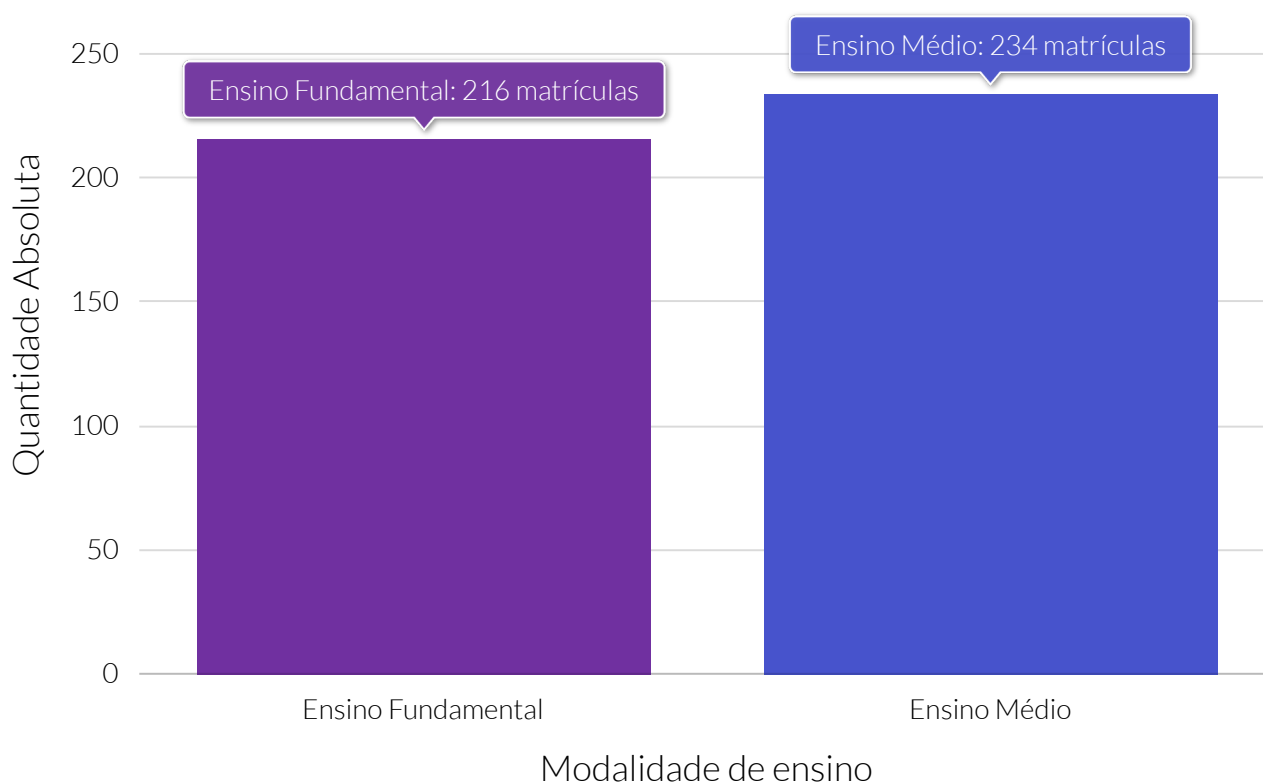

Fonte: Instituto Nacional de Estudos e Pesquisas Educacionais Anísio Teixeira (INEP).

Quantidade relativa de matrículas em Educação de Jovens e Adultos (EJA), por modalidades de ensino - 2020

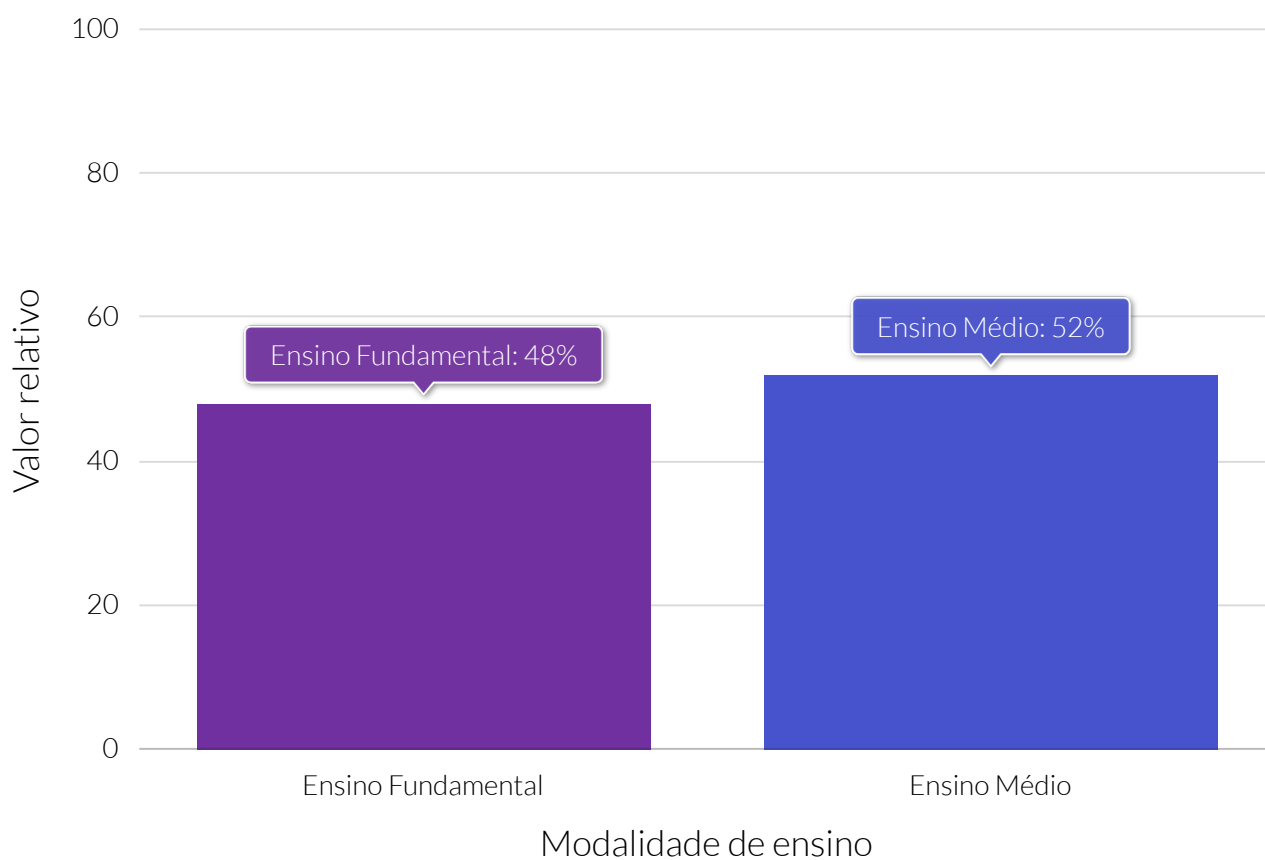

Fonte: Instituto Nacional de Estudos e Pesquisas Educacionais Anísio Teixeira (INEP).

Quantidade de matrículas no Ensino Médio, por modalidade de ensino - 2020

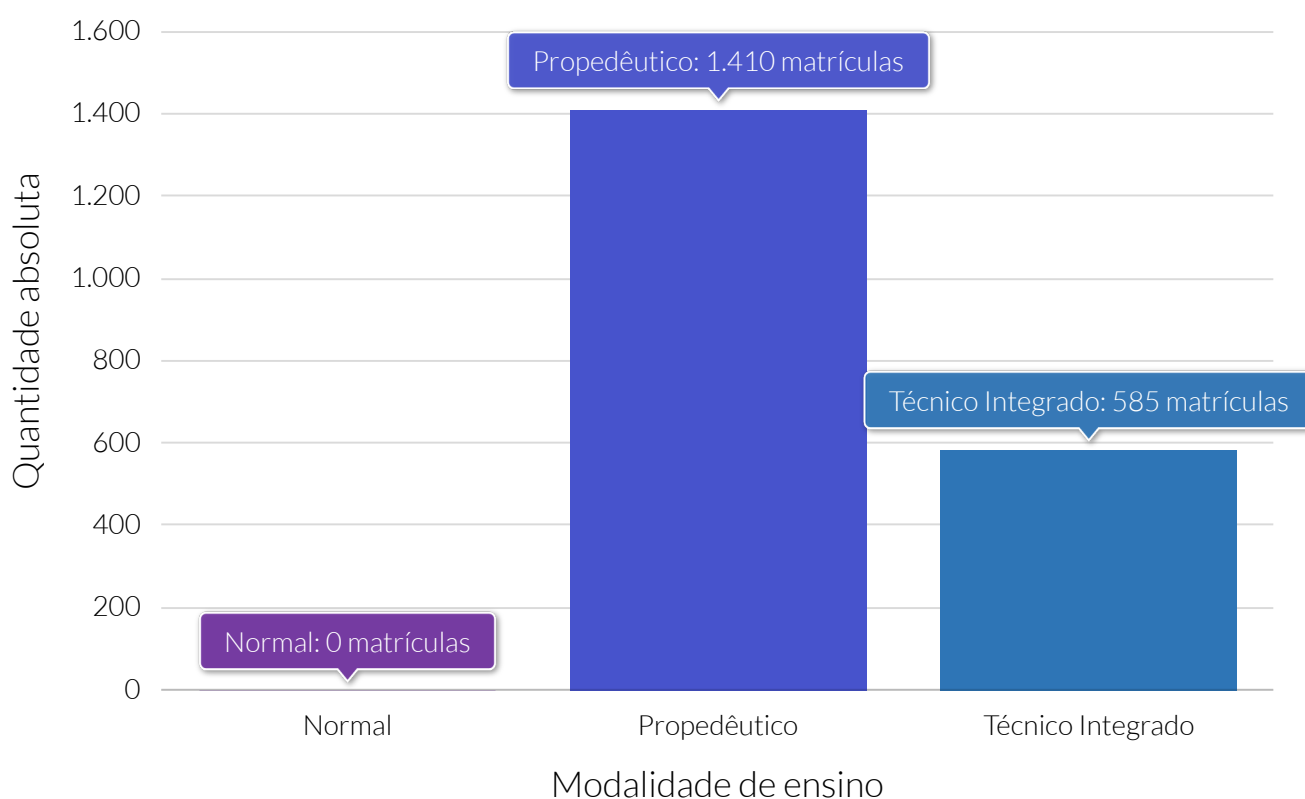

Fonte: Instituto Nacional de Estudos e Pesquisas Educacionais Anísio Teixeira (INEP).

Quantidade relativa de matrículas no ensino médio, por modalidades de ensino - 2020

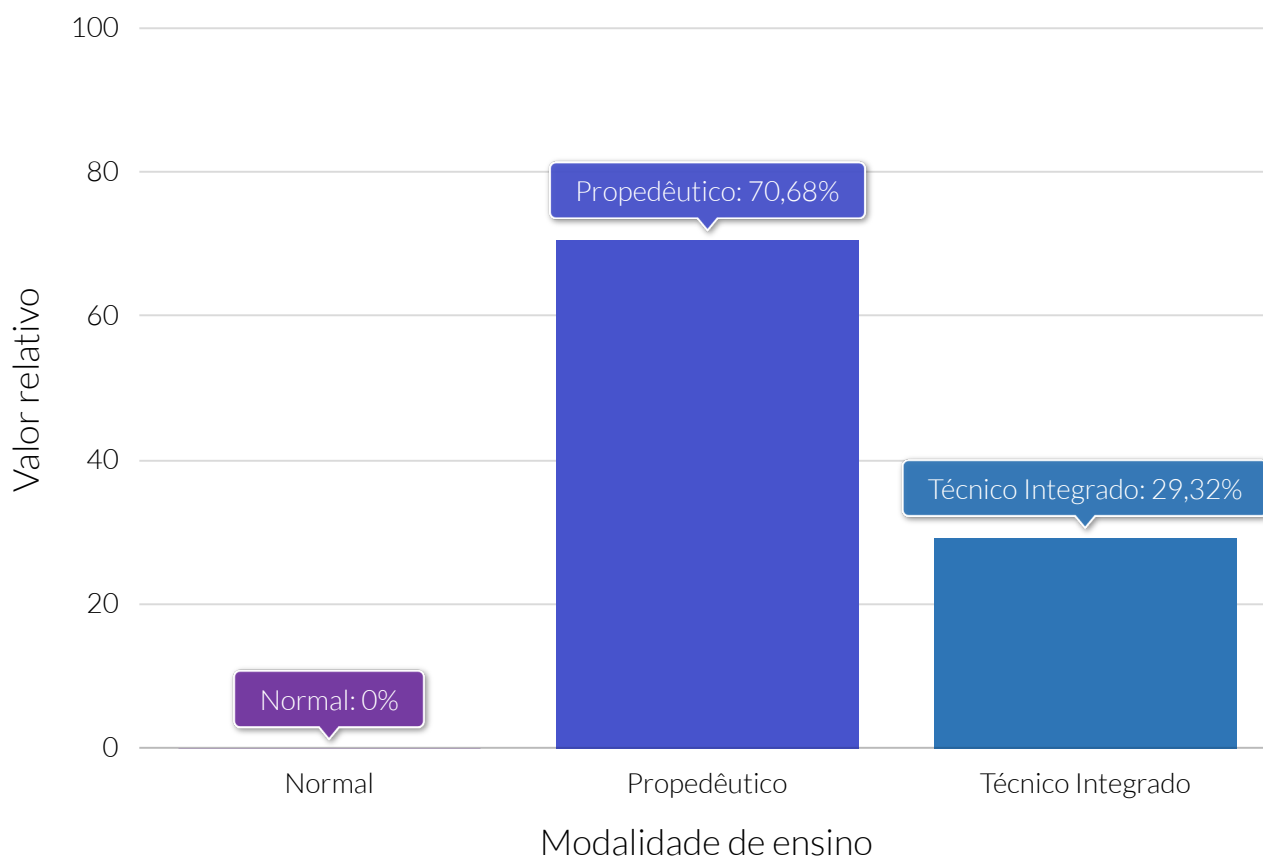

Fonte: Instituto Nacional de Estudos e Pesquisas Educacionais Anísio Teixeira (INEP).

Quantidade de matrículas na educação profissional, por modalidade de ensino - 2020

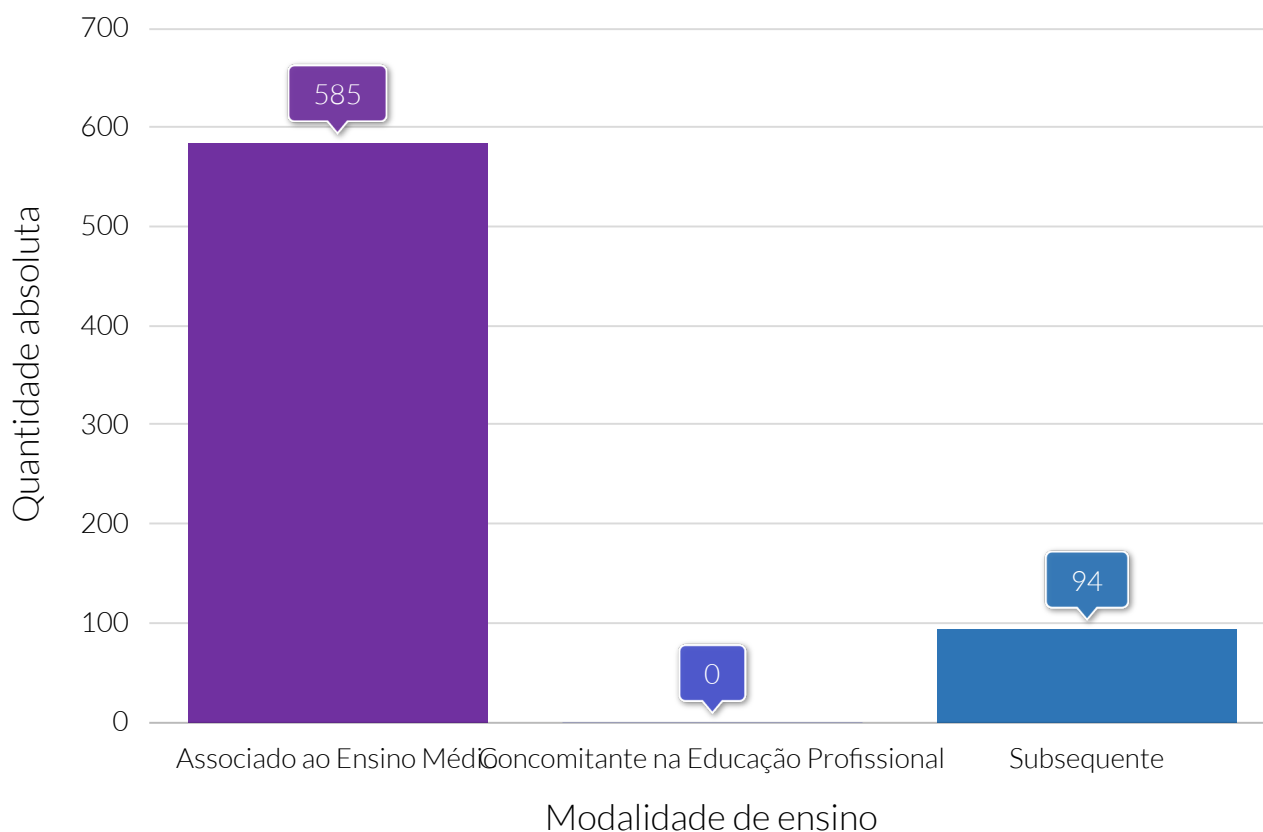

Fonte: Instituto Nacional de Estudos e Pesquisas Educacionais Anísio Teixeira (INEP).

Quantidade relativa de matrículas na educação profissional, por modalidades de ensino - 2020

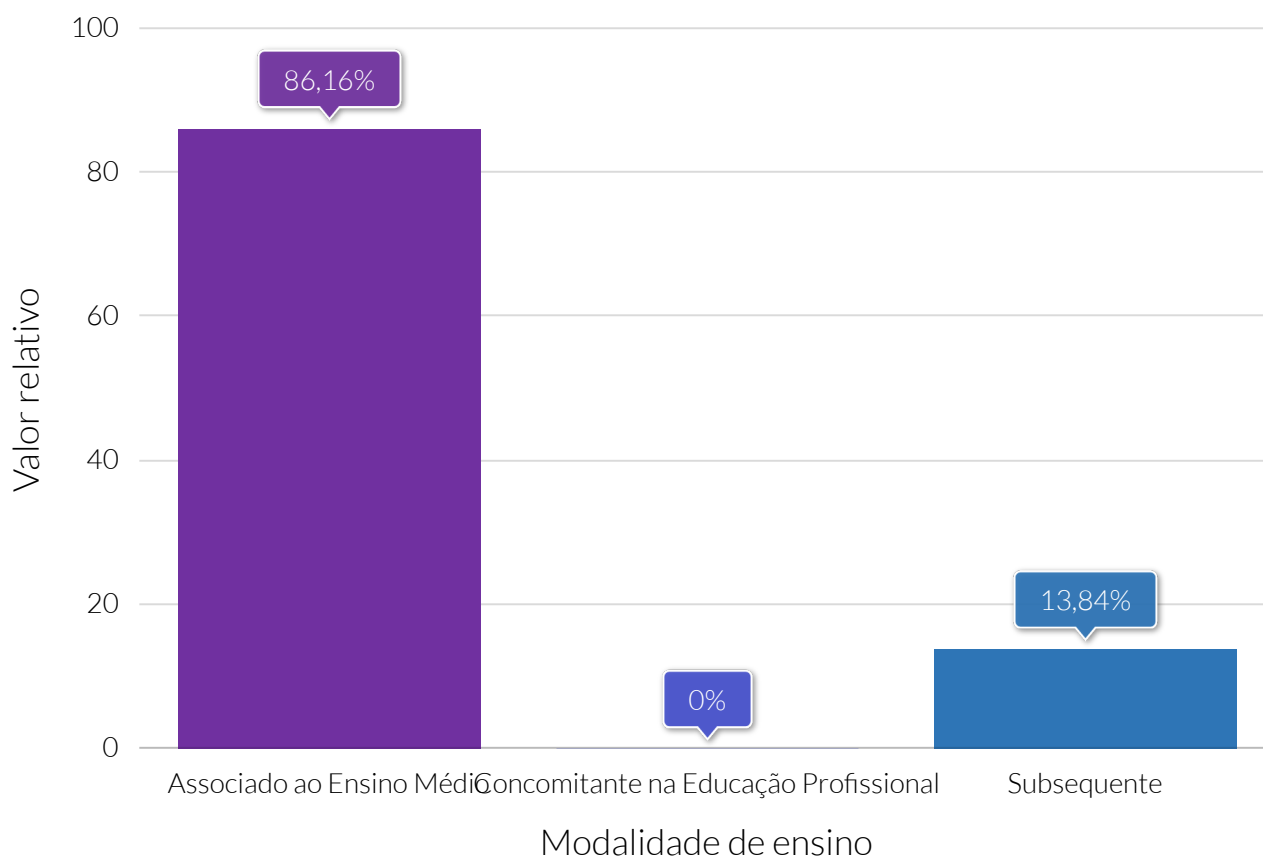

Fonte: Instituto Nacional de Estudos e Pesquisas Educacionais Anísio Teixeira (INEP).

Quantidade de matrículas em Formação Inicial e Continuada (FIC), por modalidade de ensino - 2020

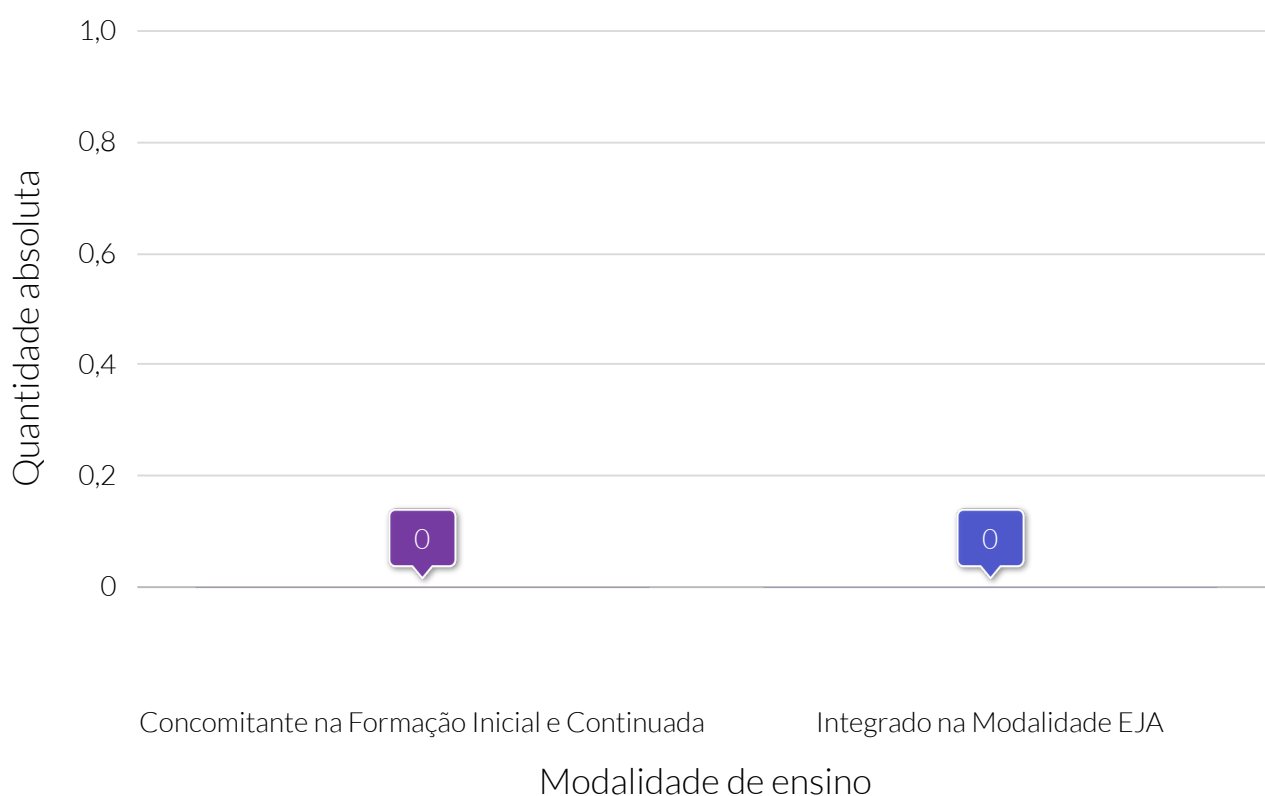

Fonte: Instituto Nacional de Estudos e Pesquisas Educacionais Anísio Teixeira (INEP).

Quantidade relativa de matrículas em Formação Inicial e Continuada (FIC), por modalidade de ensino - 2020

Fonte: Instituto Nacional de Estudos e Pesquisas Educacionais Anísio Teixeira (INEP).

Quantidade de matrículas, por dependência administrativa

Informações não disponíveis sobre este indicador na base de dados para esta Cidade

Taxa de distorção idade-série

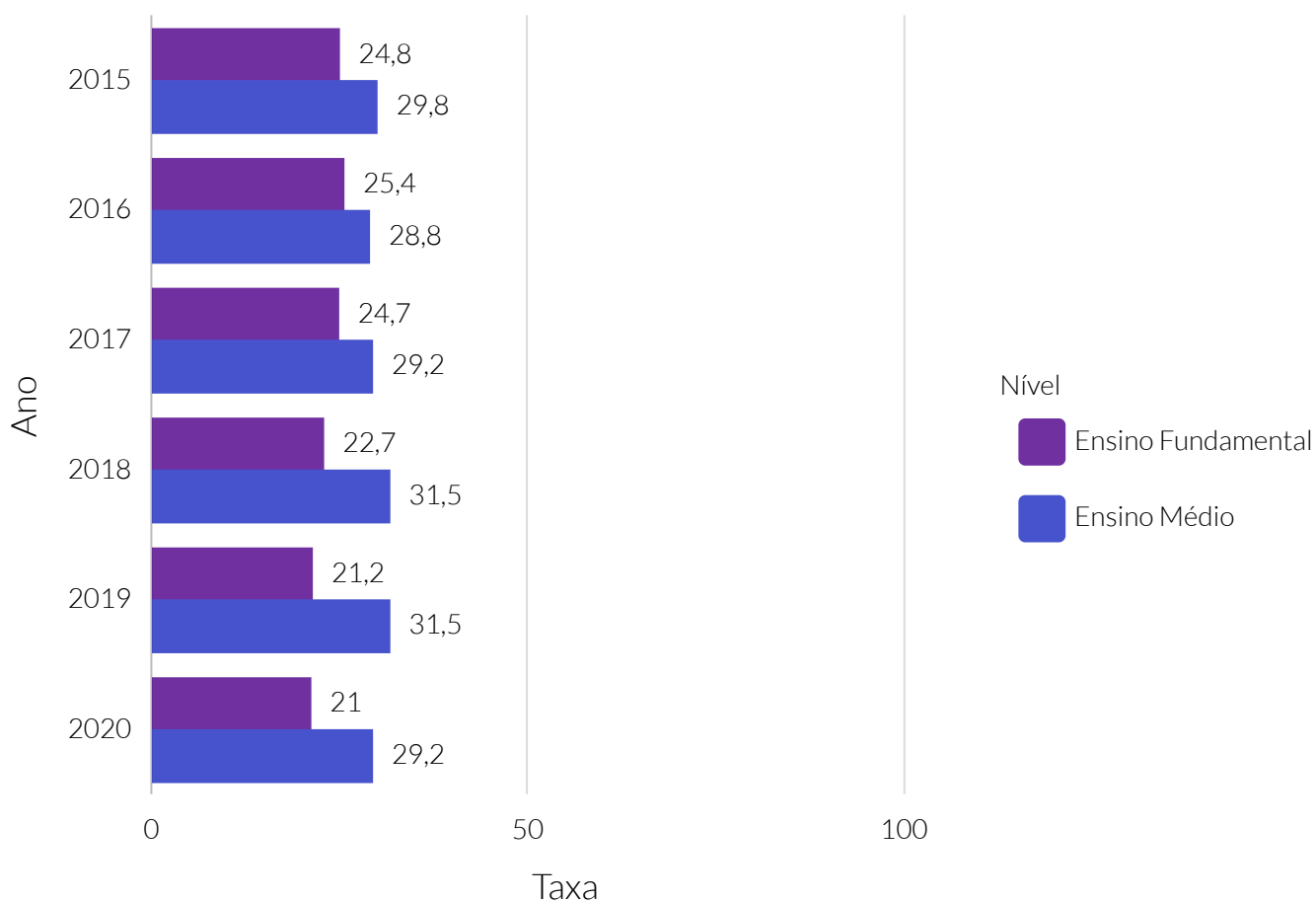

Fonte: Programa das Nações Unidas para o Desenvolvimento (PNUD).

Nota: A distorção idade-série é o indicador educacional que permite acompanhar o percentual de alunos, em cada série, que têm idade acima da esperada para o ano em que estão matriculados.

Taxa de abandono escolar

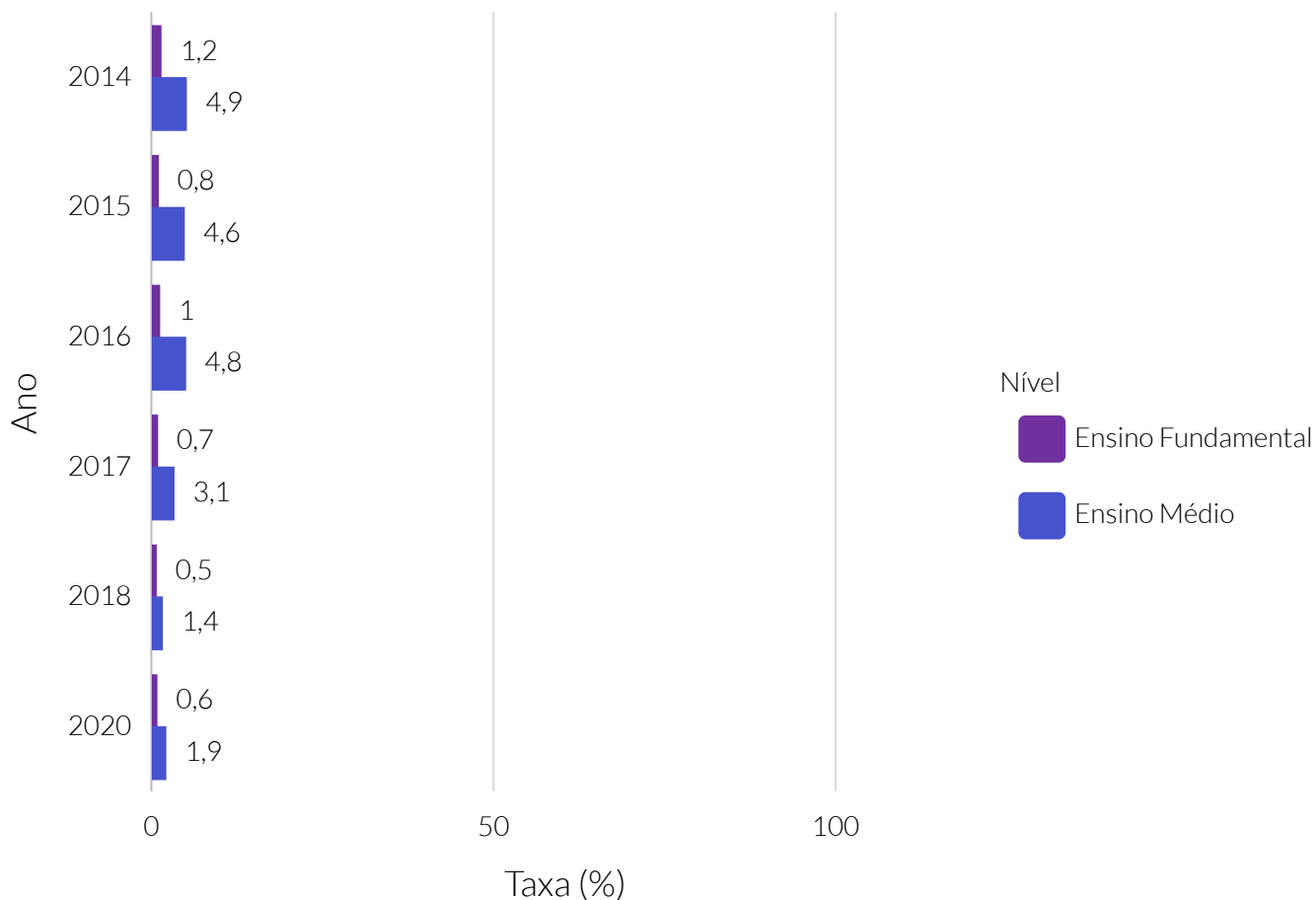

Fonte: Instituto Nacional de Estudos e Pesquisas Educacionais Anísio Teixeira (INEP).

Nota: Taxa de abandono escolar indica o percentual de alunos matriculados na etapa de ensino que deixam de frequentar a escola durante o período letivo. Representa a condição do aluno que deixou de frequentar a escola durante o andamento do ano letivo, mas volta a se matricular no ano seguinte, diferente da "evasão escolar", quando o aluno não retorna no período letivo subsequente.

IDEB 5º ano

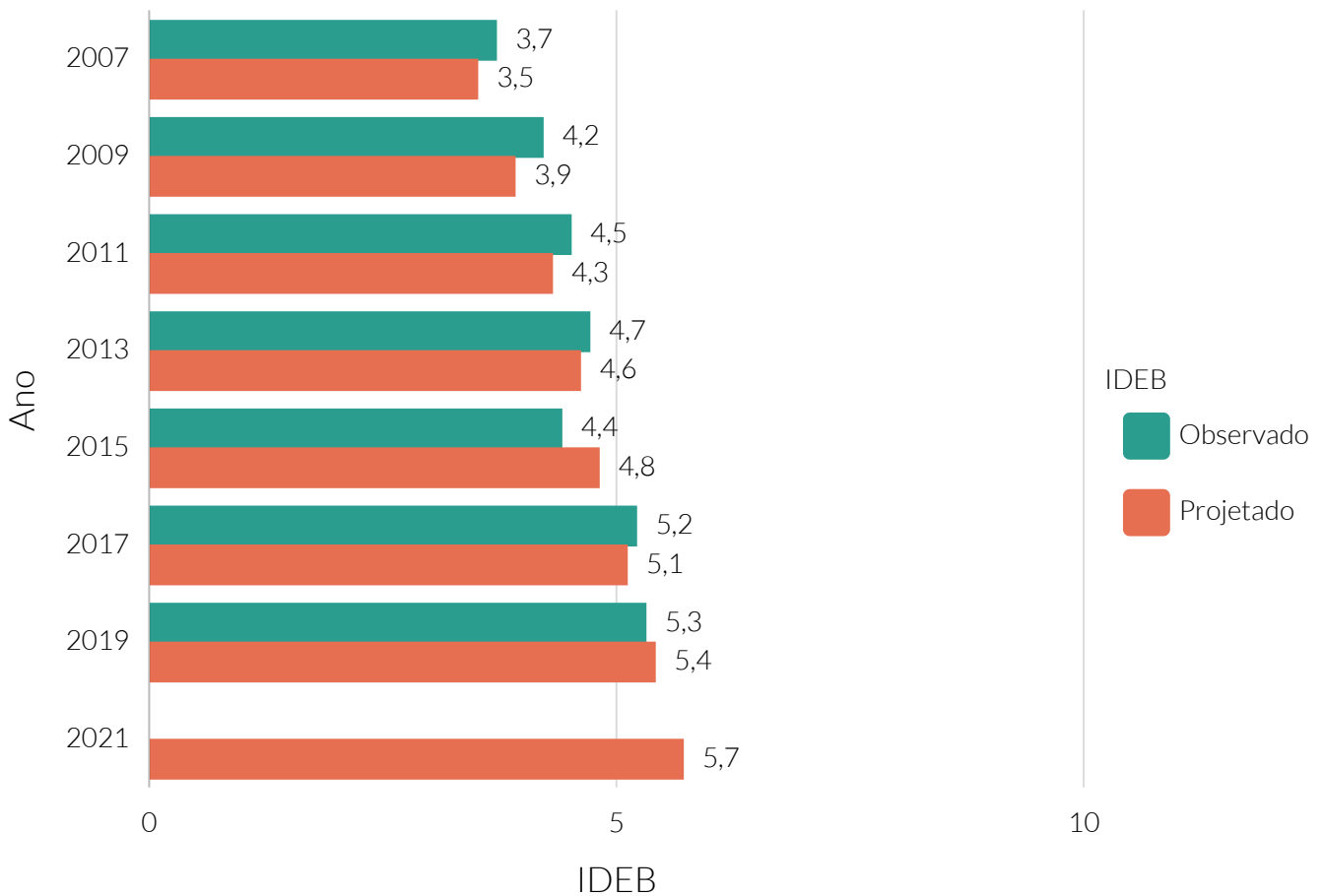

Fonte: Instituto Nacional de Estudos e Pesquisas Educacionais Anísio Teixeira (INEP).

Nota: IDEB - Índice de Desenvolvimento da Educação Básica.

IDEB 9º ano

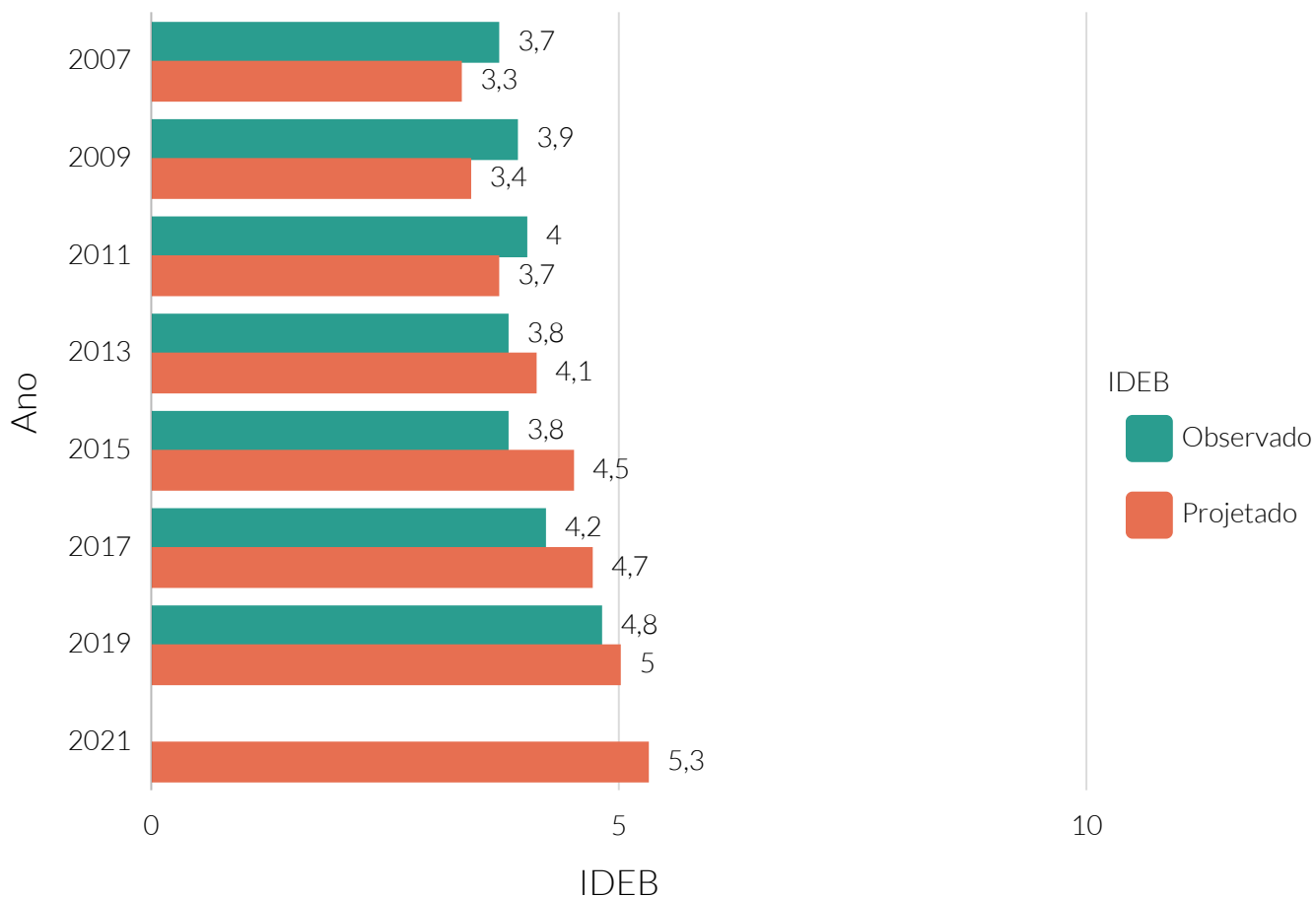

Fonte: Instituto Nacional de Estudos e Pesquisas Educacionais Anísio Teixeira (INEP).

NOTA: IDEB - Índice de Desenvolvimento da Educação Básica.

Segundo dados do Instituto Nacional de Estudos e Pesquisas Educacionais Anísio Teixeira (INEP) no ano de 2019 o município de Araguatins tinha 3 instituições de ensino superior, ofertando um total de 8 cursos de graduação.

Quantidade de instituições de ensino de graduação (IES)

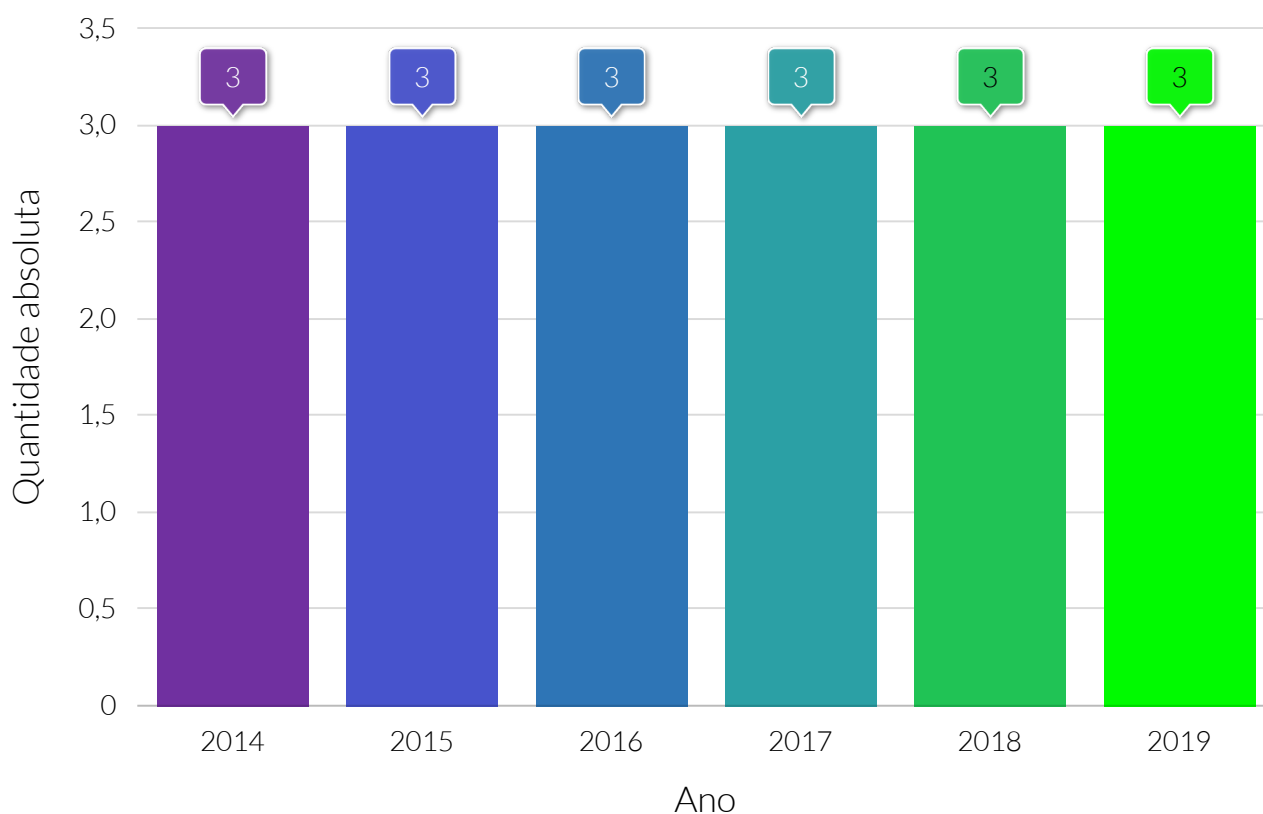

Fonte: Instituto Nacional de Estudos e Pesquisas Educacionais Anísio Teixeira (INEP).

Nota: IES - Instituição de Ensino Superior.

Quantidade de cursos de ensino superior

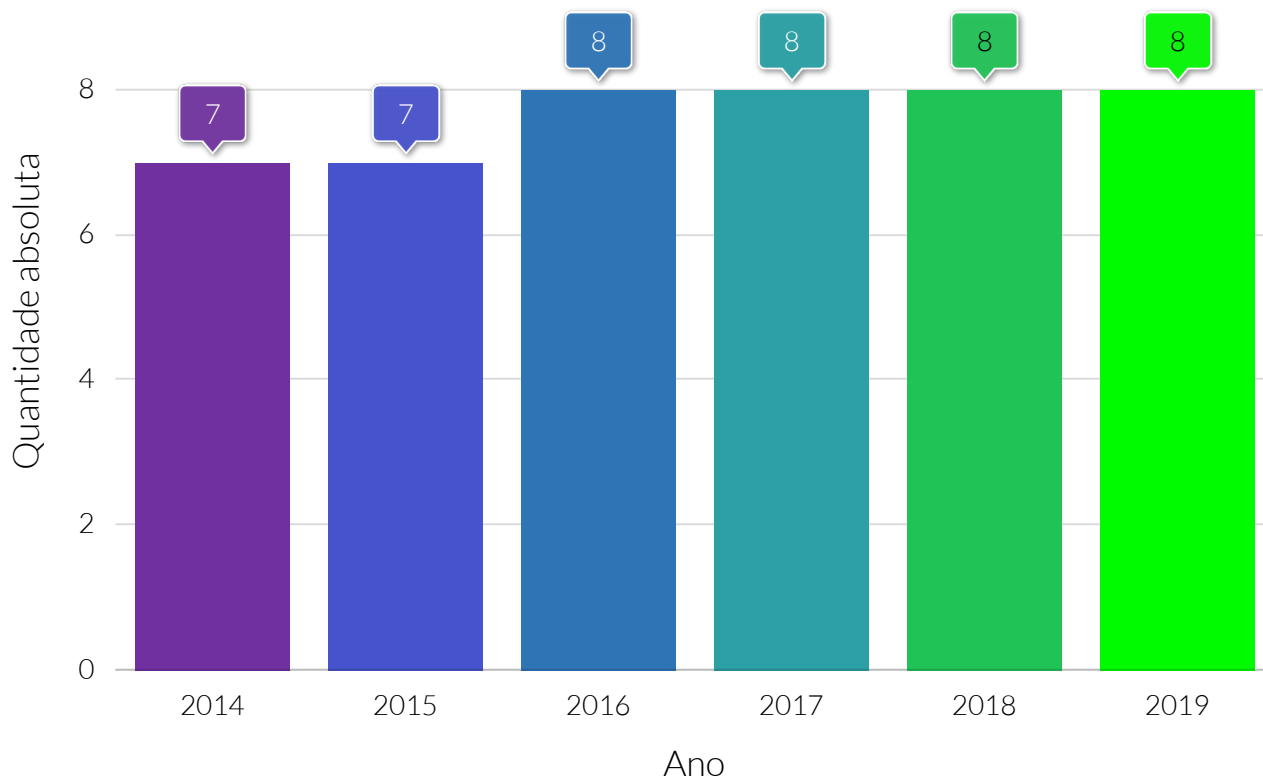

Fonte: Instituto Nacional de Estudos e Pesquisas Educacionais Anísio Teixeira (INEP).



MUNICÍPIO EM NÚMEROS



CIDADE
EMPREENDEDORA

