

Mulheres donas de negócio são mais escolarizadas que os homens

Há mais empreendedoras com ensino superior e médio, apontam dados de 2022

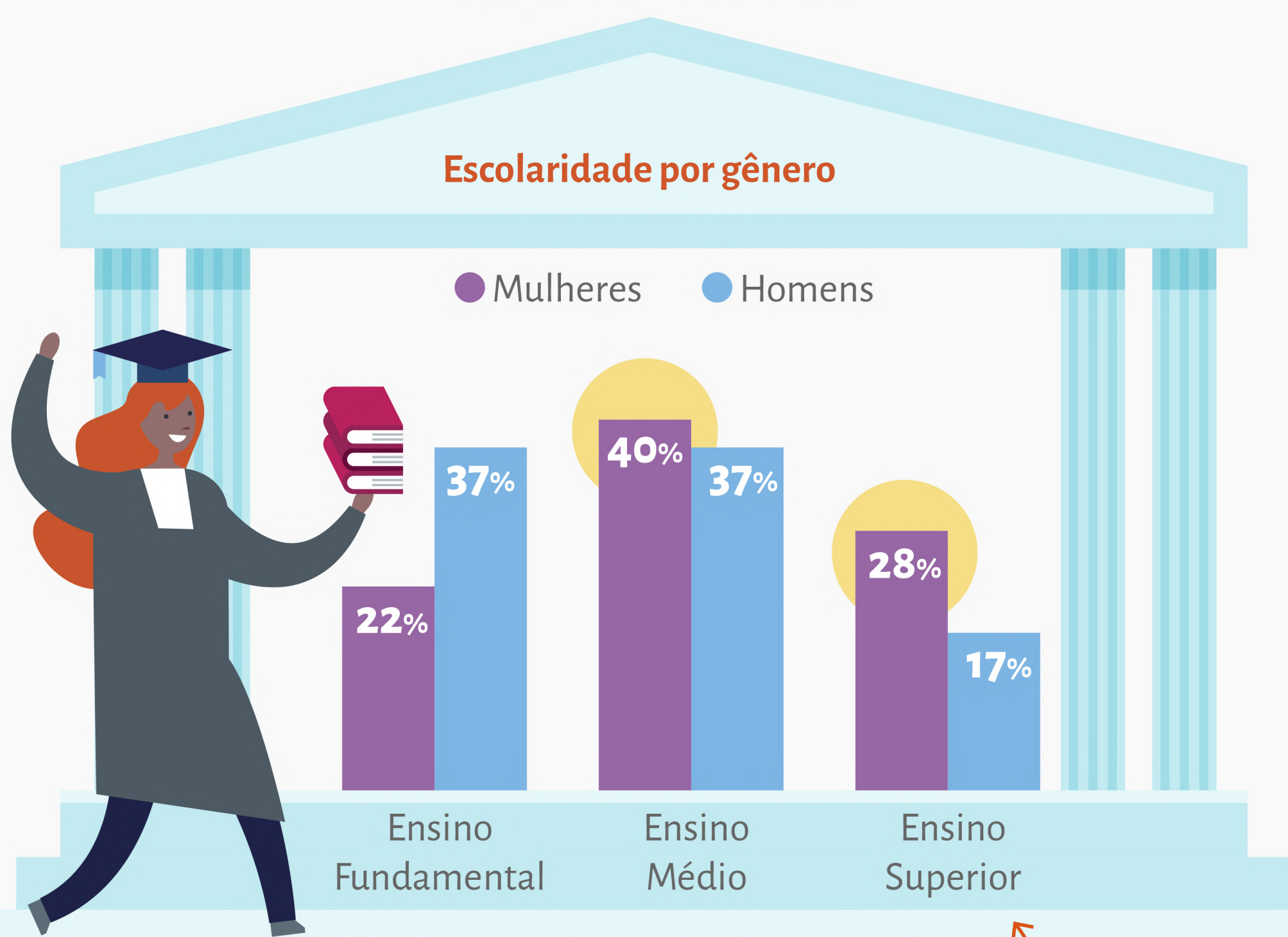

São Paulo é o Estado com maior proporção de mulheres com nível superior (37%)

Rendimento das empreendedoras é 14% menor que o deles

Ganhos mensais médios (em R\$)

RENDIMENTO DOS EMPREENDEDORES É 16% MAIOR QUE O DAS EMPREENDEDORAS

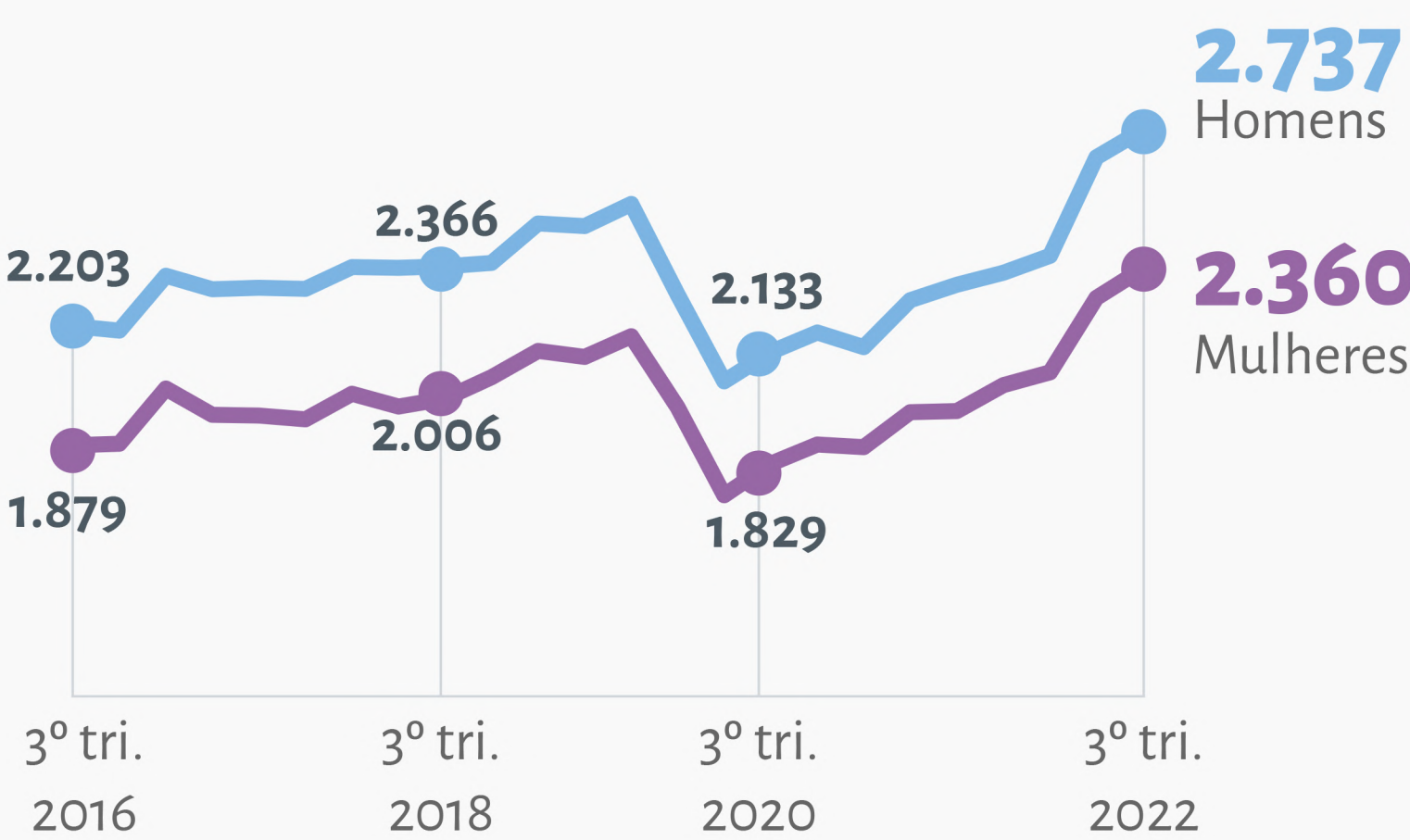

Remuneração das mulheres é melhor em saúde, paisagismo e esporte

Homens recebem mais em atividades como educação, produtos químicos e proteína

Maior ganho para elas

- 1 Seguro, saúde e previdência priv.
- 2 Atividades paisagísticas
- 3 Atividades esportivas

Maior ganho para eles

- 1 Serviços de apoio à educação
- 2 Fabricação de produtos químicos
- 3 Produtos de carne e pescado

Mais da metade das donas de negócios são chefes de domicílio

Índice de 51% de empreendedoras como principal ou única fonte de renda da família cresceu 10 p.p. em 6 anos

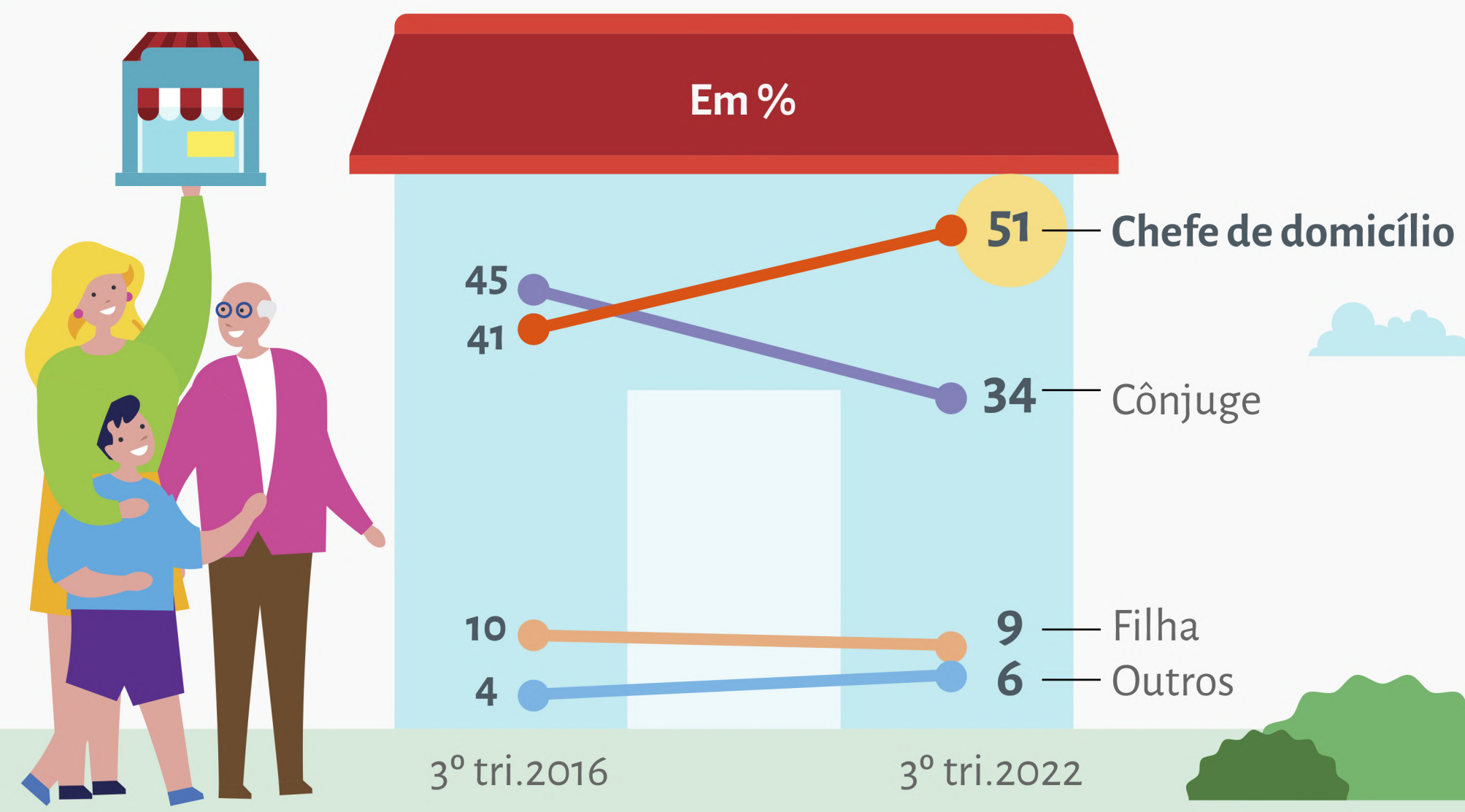

Entenda o termo

São considerados **donos de negócio** dois tipos de empreendedores

- **Empregadores:** estão à frente de um empreendimento (com ou sem CNPJ) e possuem empregados
- **Por conta própria:** estão à frente de um empreendimento (com ou sem CNPJ) e não possuem empregados