

## 1. Objetivo do Processo

Estabelecer as atividades necessárias para definir o desenho das Arquiteturas de Referência do Sebrae.

## 2. Referências

Política Geral de Gestão de Dados.

Instrução Normativa de Qualidade de Dados

## 3. Visão Geral dos Fluxos deste Processo



Gerir Arquiteturas  
de Referência

## 4. Detalhamento do Fluxo

### 4.1 Gerir Arquiteturas de Referência

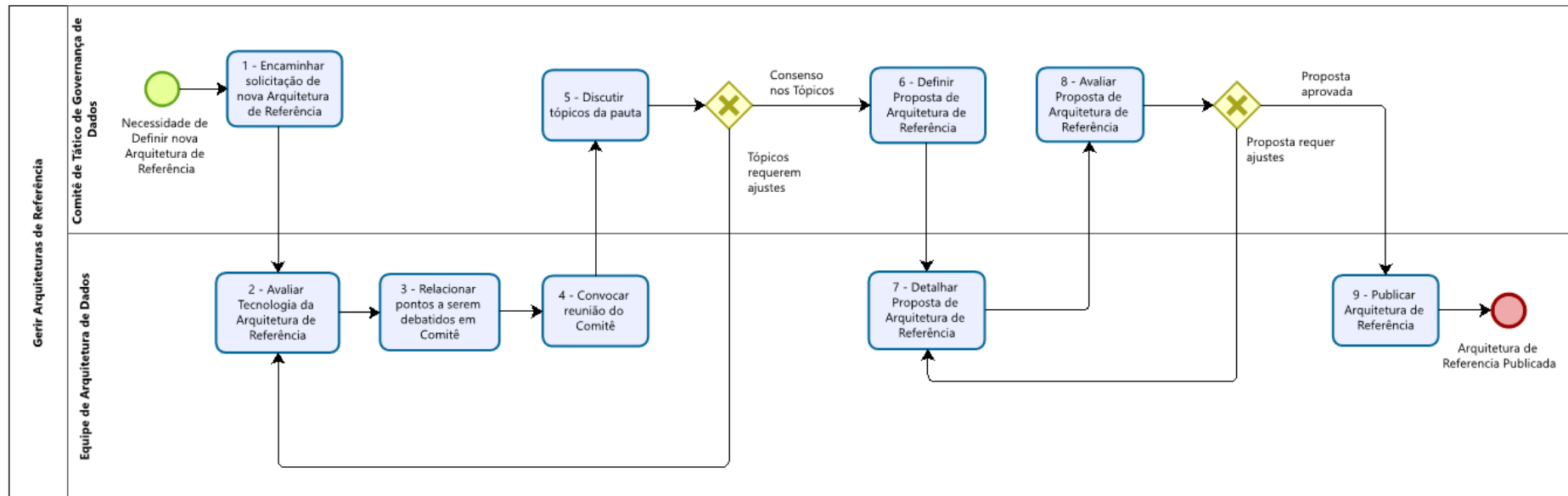

**Descrição das atividades:**

1 – O Comitê Tático de Governança de Dados formaliza a solicitação para definição de uma nova Arquitetura de Referência em Dados a ser adotada no Sebrae.

2 – A equipe de Arquitetura de Dados avalia as tecnologias envolvidas com o desenho da nova Arquitetura de Referência. A avaliação pode incluir: visita/reuniões com os fabricantes envolvidos com a solução, POCs, benchmarking com empresas que já adotam as tecnologias envolvidas, treinamentos e todo tipo de informação julgado pertinente pela equipe de Arquitetura de Dados.

3 – A equipe de Arquitetura de Dados elabora material prévio para discussão em comitê, incluindo: esboço do desenho da Arquitetura proposta, melhores práticas, cronograma de implementação, premissas e restrições.

4 – A equipe de Arquitetura de Dados convoca reunião do Comitê Tático de Governança de Dados para apresentação da proposta inicial da nova Arquitetura de Referência.

5 – Os integrantes do Comitê Tático de Governança de Dados discutem o material prévio montado pela equipe de Arquitetura de Dados. Caso exista consenso segue para a Definição da proposta de uso (passo 6). Se não, o material volta para a equipe de Arquitetura de Dados revisar o material proposto (passo 2).

6 – Os integrantes do Comitê de Arquitetura definem/chancelam os principais norteadores da Arquitetura de Referência.

7 – A equipe de Arquitetura de Dados detalha o material prévio da proposta, tornando em uma minuta para publicação de um Padrão e seu guia de uso.

8 – Os integrantes do Comitê Tático de Governança de Dados avaliam a minuta do Padrão e guia de uso elaborado pela equipe de Arquitetura de Dados. Se aprovada, segue para publicação (passo 9). Se não, retorna para o passo 7 para a equipe de Arquitetura de Dados providenciar os ajustes necessários.

9 – A equipe de Arquitetura de Dados publica o novo padrão de uso da nova Arquitetura de Referência em Dados, encerrando o fluxo deste processo.