

01. Faturamento



02. Pessoal Ocupado



03. Expectativas



04. Os pequenos negócios e a economia



Avaliação da situação das micro e pequenas empresas e dos microempreendedores individuais ante as mudanças na conjuntura econômica (inflação, juros e taxa de câmbio, entre outros). Painel mensal com 1.700 micro e pequenas empresas e 1.000 microempreendedores individuais.

01. Faturamento

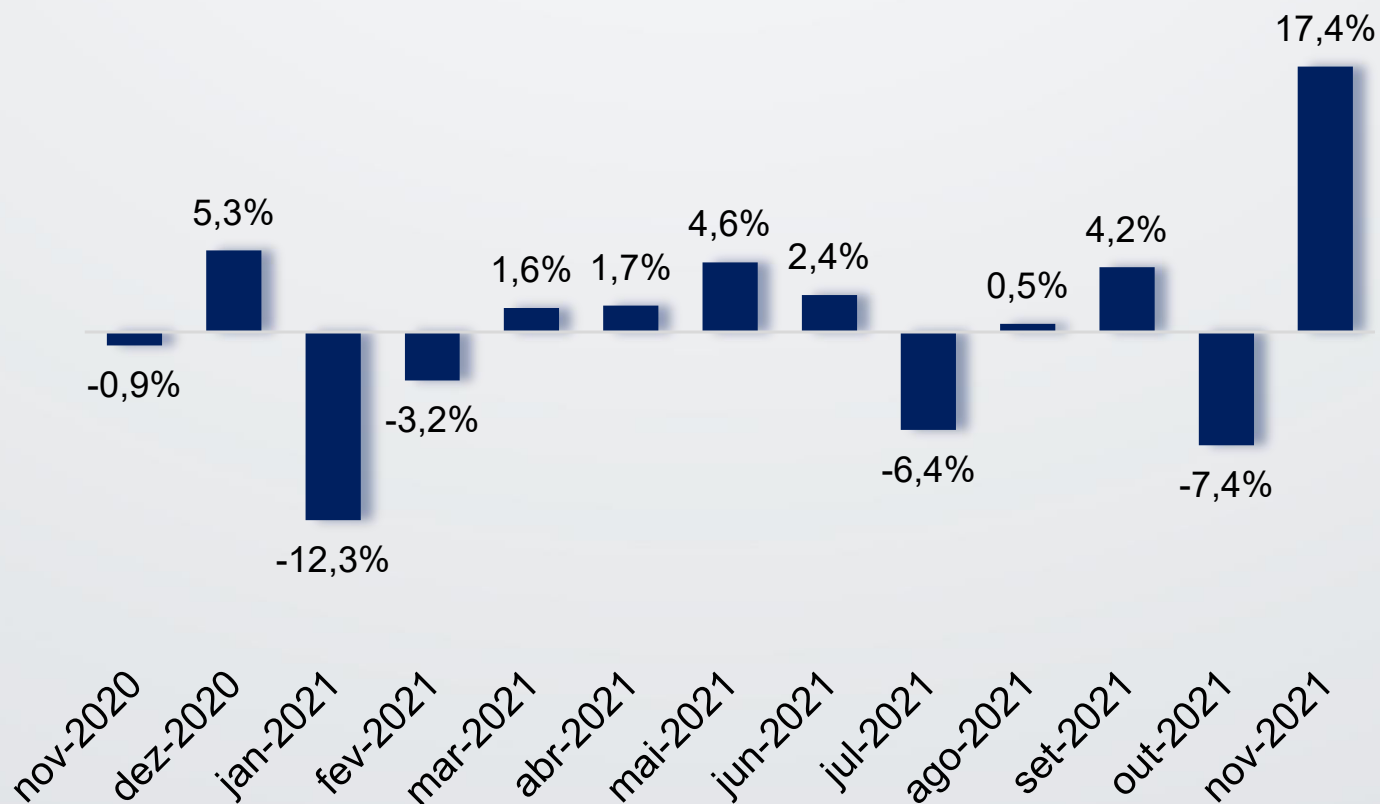
Faturamento das MPEs do estado de São Paulo
mês x mês anterior

Fonte: SEBRAE-SP/ Seade. Nota: Deflacionado pelo INPC (IBGE).



Faturamento das MPEs do estado de São Paulo, por setores mês x mês anterior

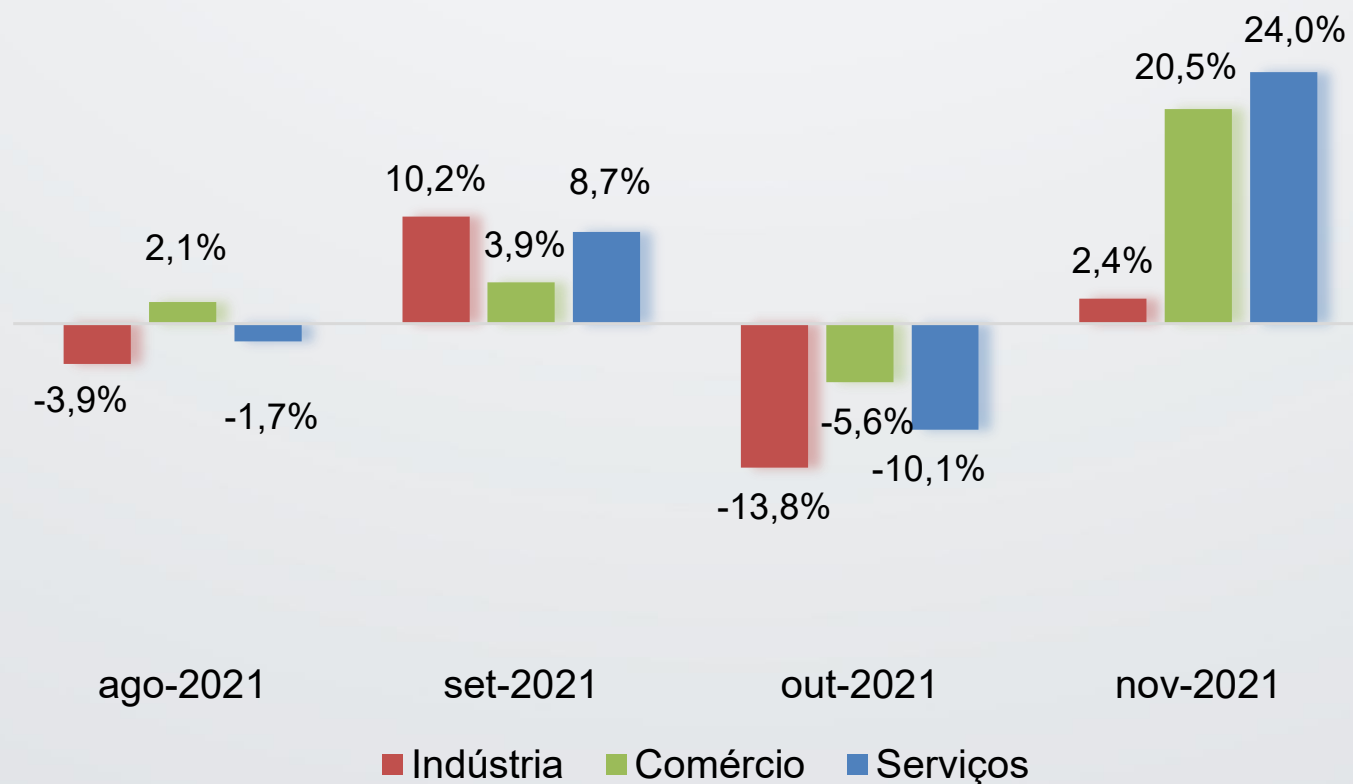

Fonte: SEBRAE-SP/ Seade. Nota: Deflacionado pelo INPC (IBGE).



Faturamento das MPEs do estado de São Paulo, por regiões mês x mês anterior

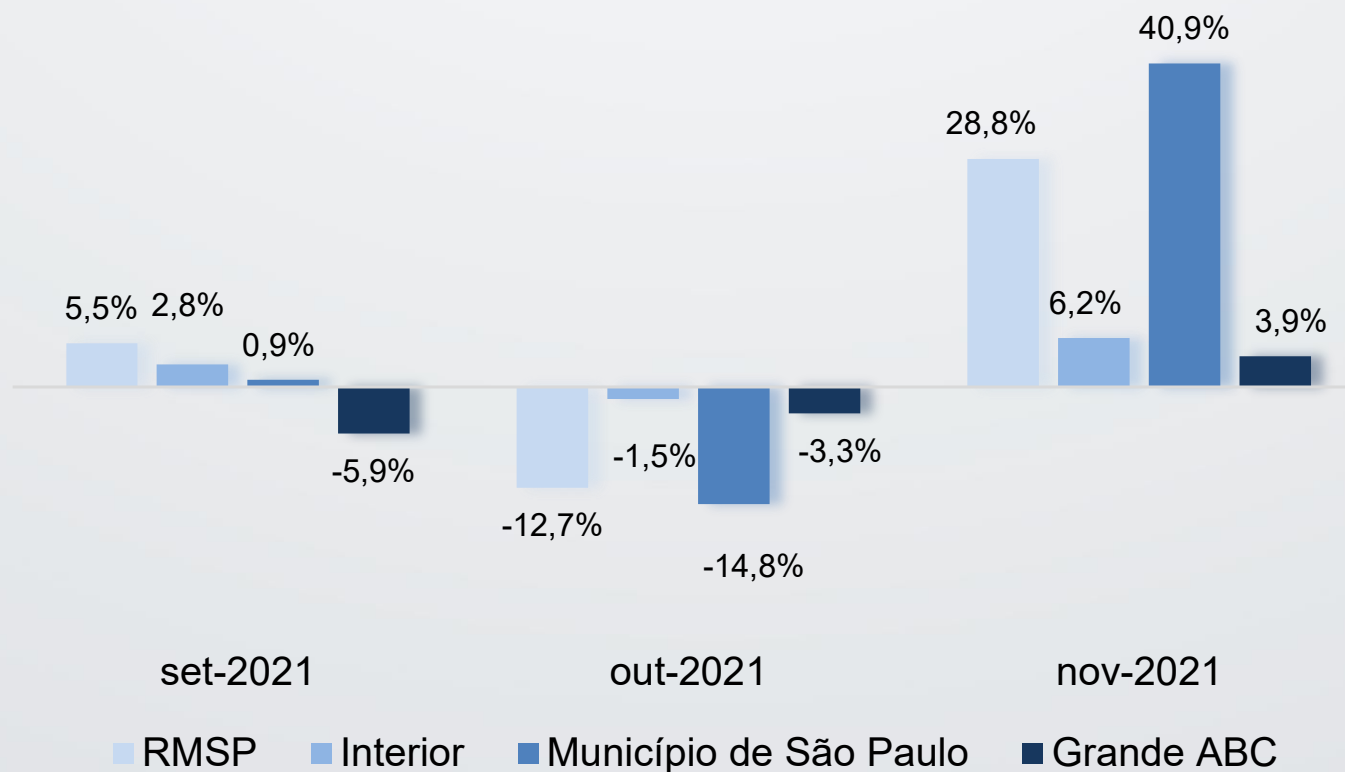

Fonte: SEBRAE-SP/ Seade. Nota: Deflacionado pelo INPC (IBGE).



Faturamento das MPEs do estado de São Paulo mês x mesmo mês do ano anterior

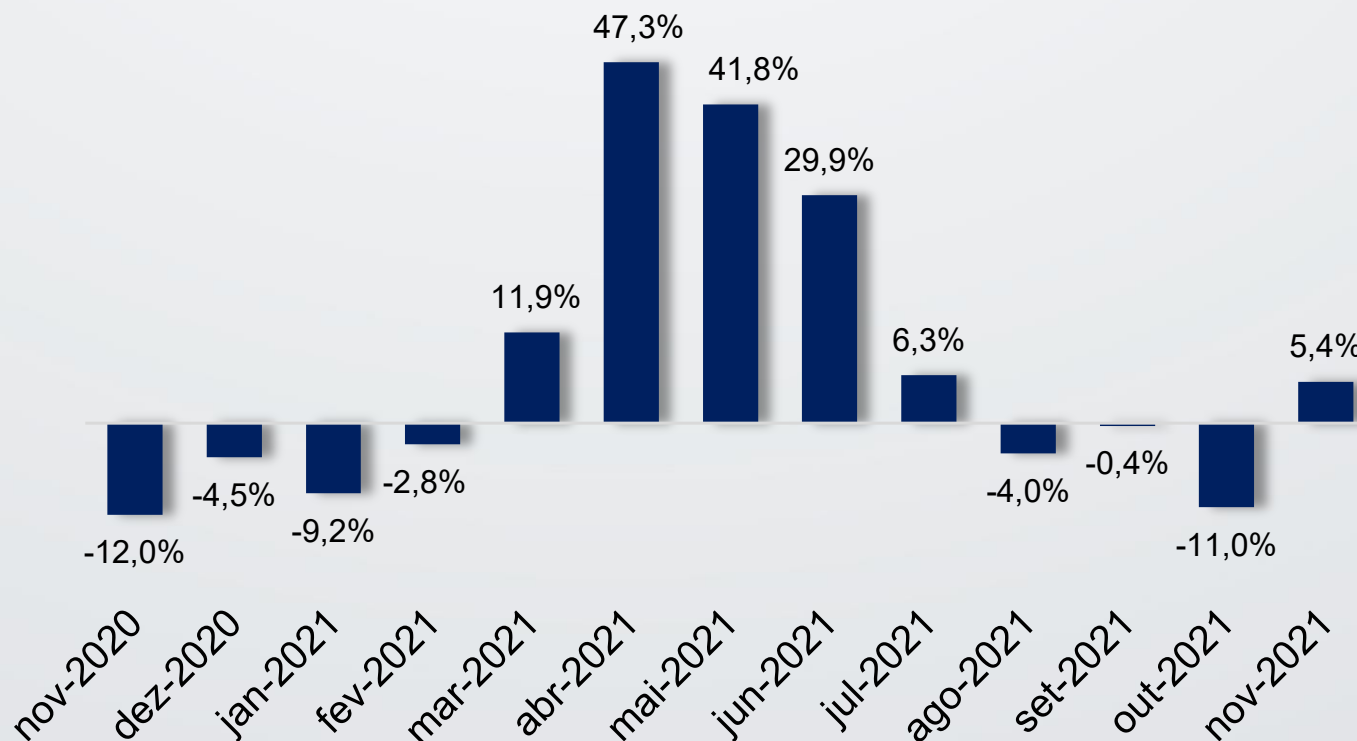

Fonte: SEBRAE-SP/ Seade. Nota: Deflacionado pelo INPC (IBGE).



Faturamento das MPEs do estado de São Paulo, por setores mês x mesmo mês do ano anterior

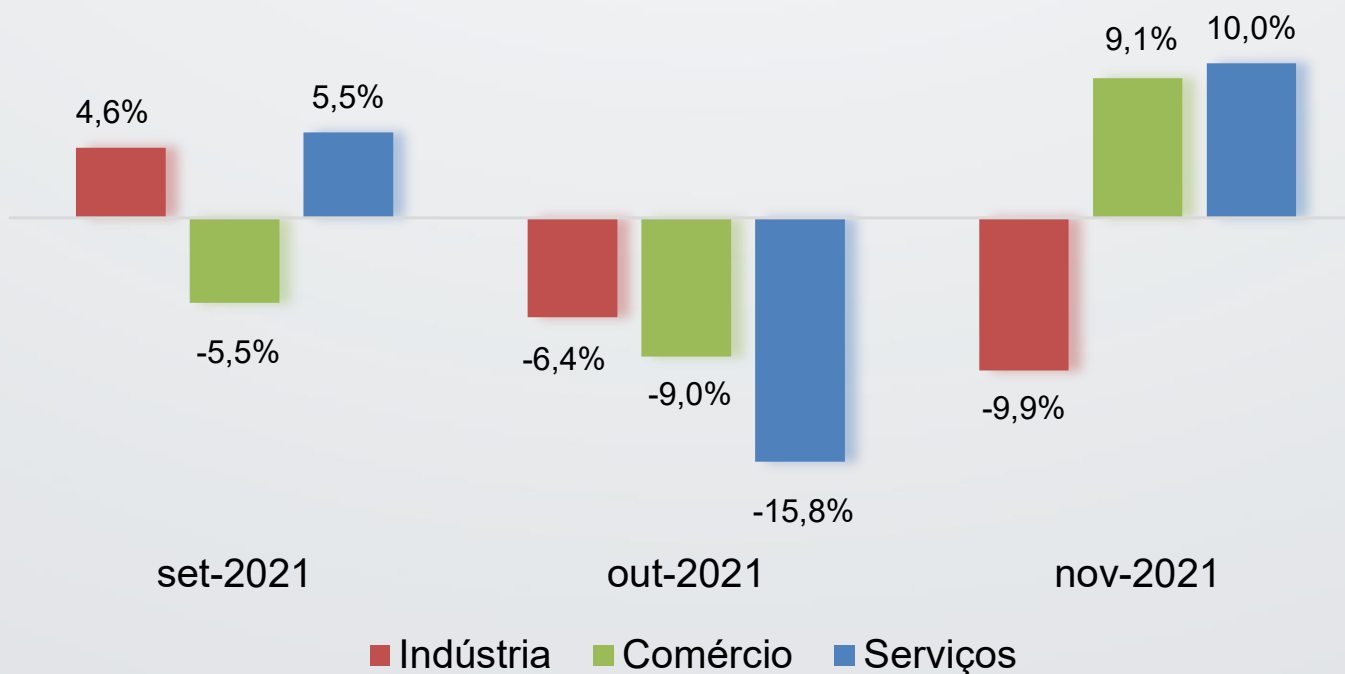

Fonte: SEBRAE-SP/ Seade. Nota: Deflacionado pelo INPC (IBGE).

01. Faturamento



Faturamento das MPEs do estado de São Paulo, por regiões mês x mesmo mês do ano anterior

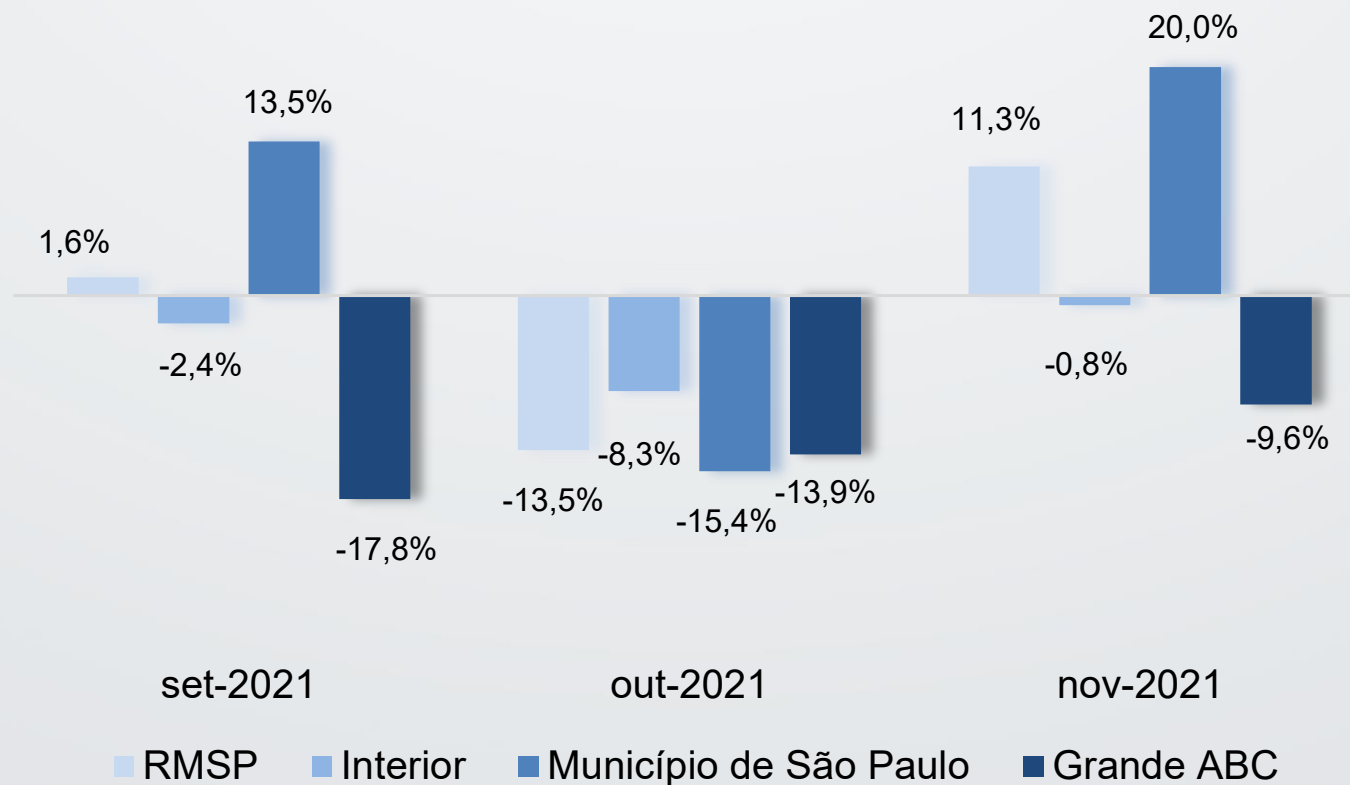

Fonte: SEBRAE-SP/ Seade. Nota: Deflacionado pelo INPC (IBGE).



Evolução do faturamento das MPEs do estado de São Paulo Fevereiro de 2020 = 100

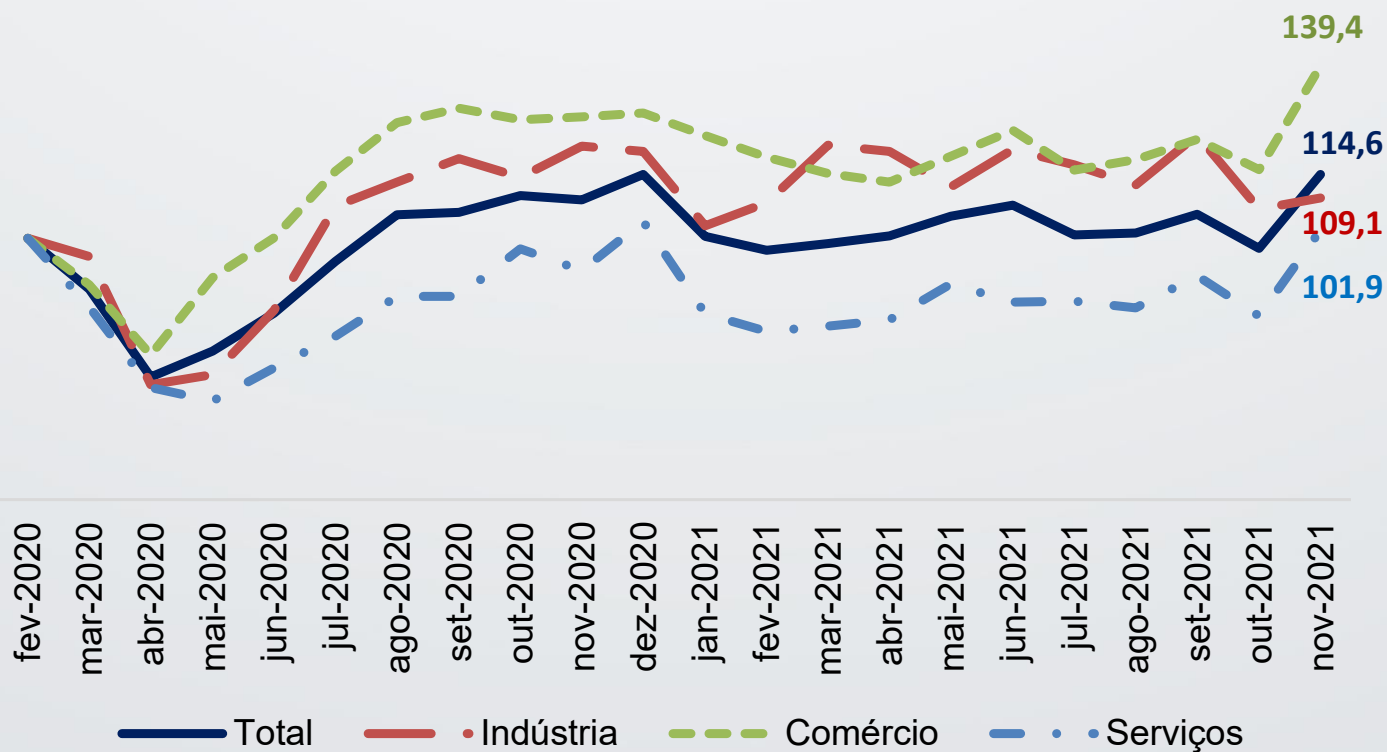

Fonte: SEBRAE-SP/ Seade. Nota: Deflacionado pelo INPC (IBGE).

02. Pessoal Ocupado



Rendimento e Folha de Salários

Novembro/2021 x Novembro/2020



Pessoal ocupado nas MPEs

+2,1%



Rendimento dos empregados das MPEs (já descontada a inflação)

-7,0%

Novembro/21 x Outubro/21: Pessoal ocupado (+5,7%); Rendimento dos empregados (+23,1%) e Folha de Salários (+28,6%)

Folha de salários

+29,3%



Fonte: SEBRAE-SP/ Seade.

Notas:

(1) Pessoal ocupado = sócios-proprietários + familiares + empregados + terceirizados.

(2) O rendimento e a folha de salários incluem salários e outras remunerações.

03. Expectativas



Expectativa dos proprietários de MPEs para a economia brasileira nos próximos 6 meses

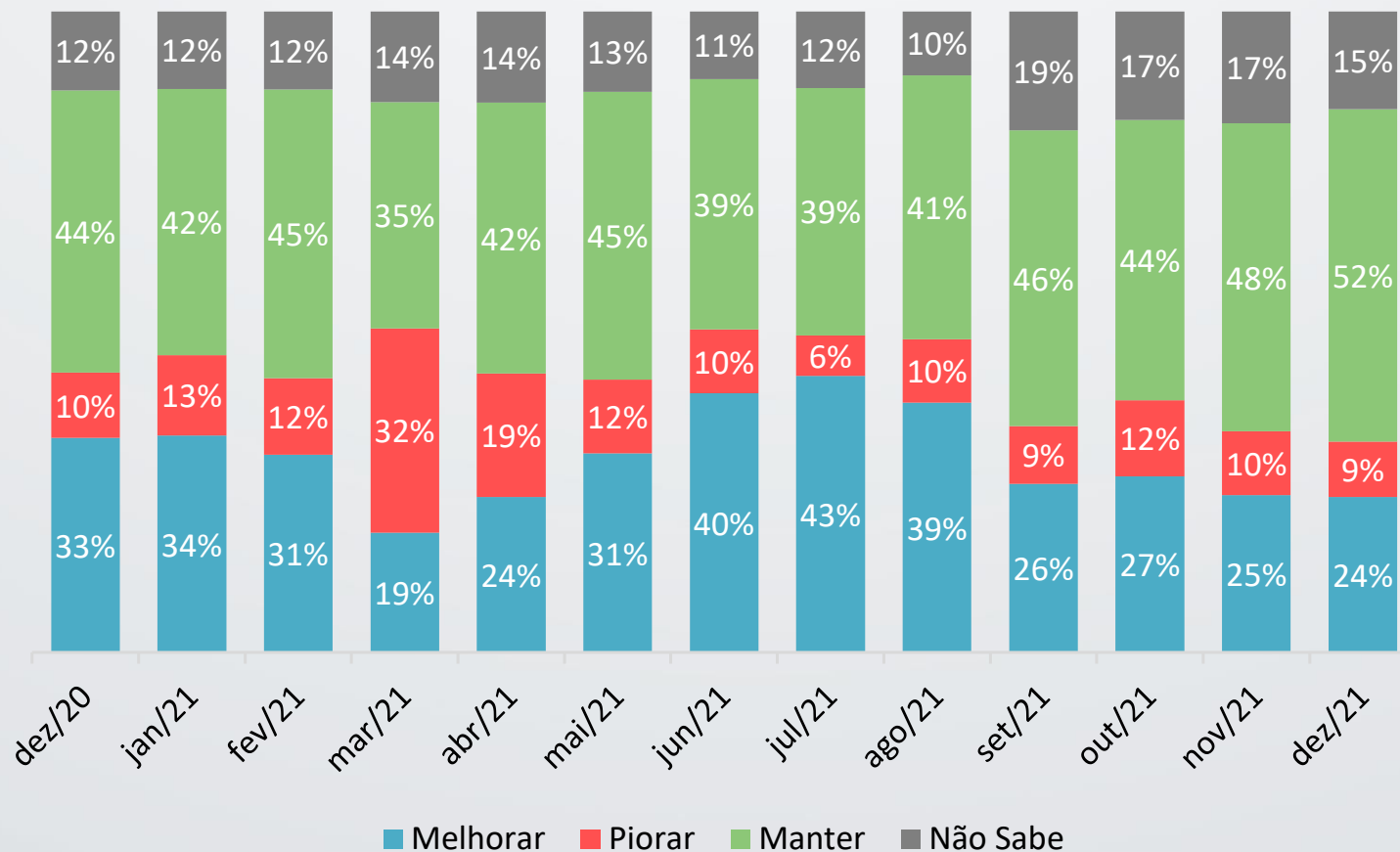

Fonte: SEBRAE-SP/ Seade. Nota: a soma pode diferir de 100% devido a arredondamentos.

03. Expectativas



Expectativa dos proprietários de MPEs para o **faturamento da empresa** nos próximos 6 meses

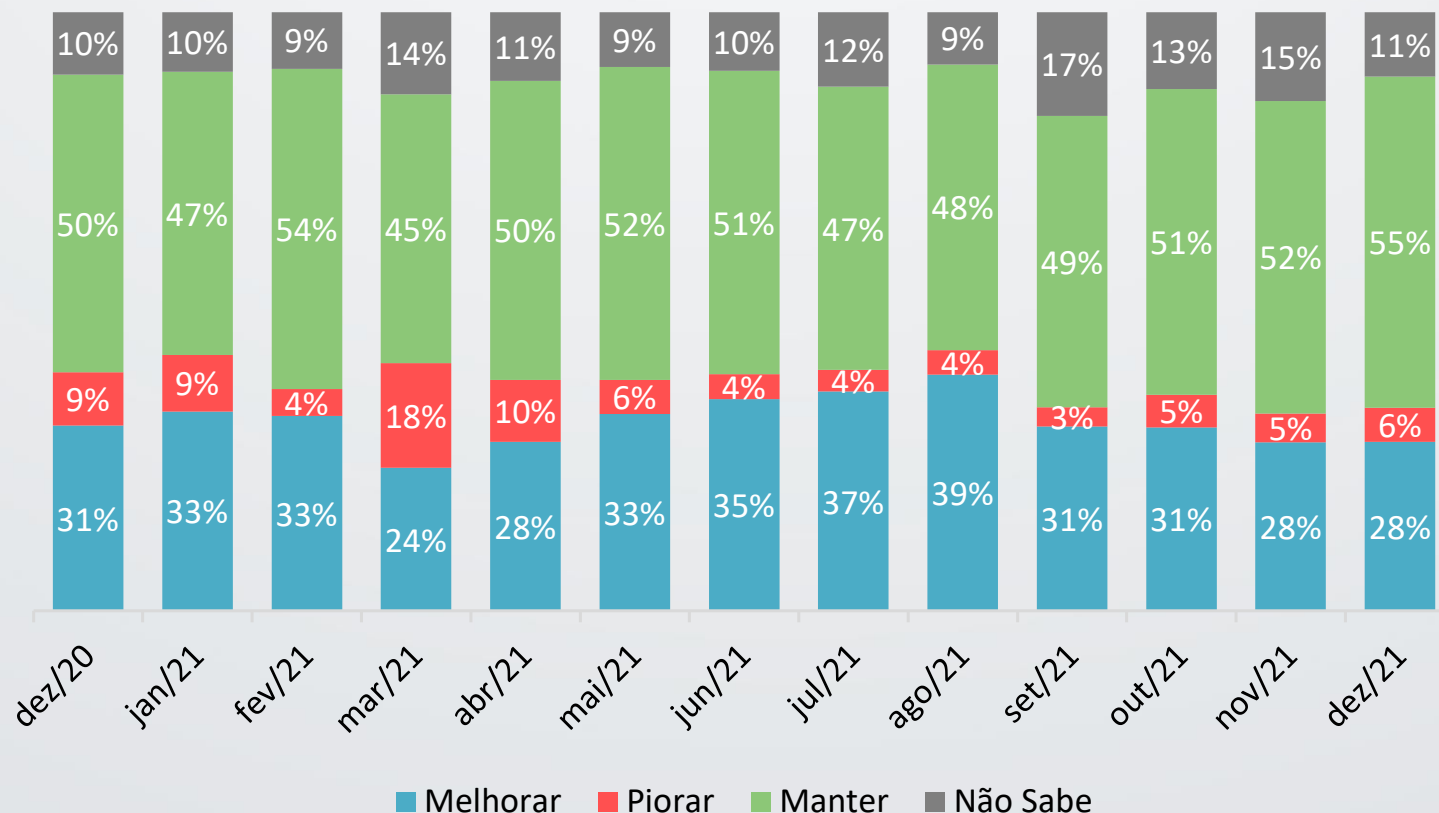

Fonte: SEBRAE-SP/ Seade. Nota: a soma pode diferir de 100% devido a arredondamentos.

Resultados para o Microempreendedor Individual (MEI)



Faturamento dos MEIs do estado de São Paulo mês x mês anterior

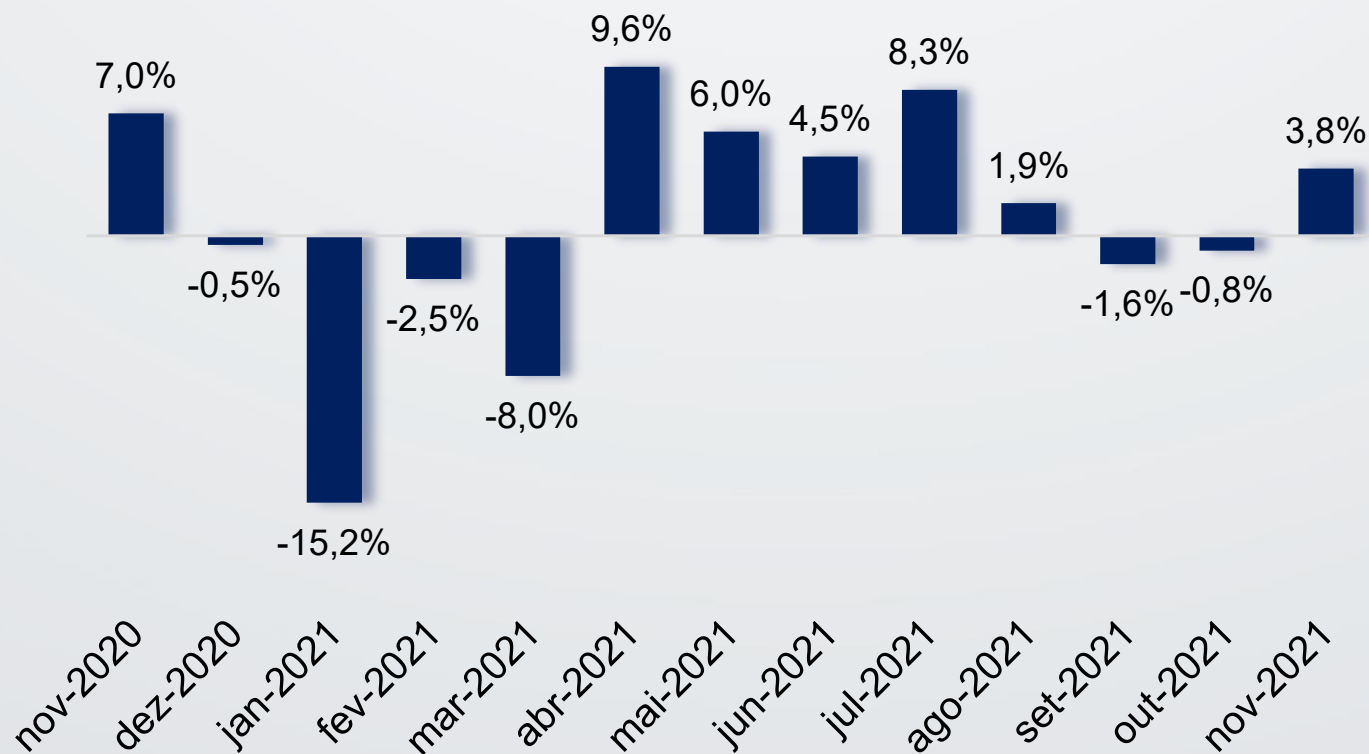

Fonte: SEBRAE-SP/ Seade. Nota: Deflacionado pelo INPC (IBGE).

01. Faturamento do MEI

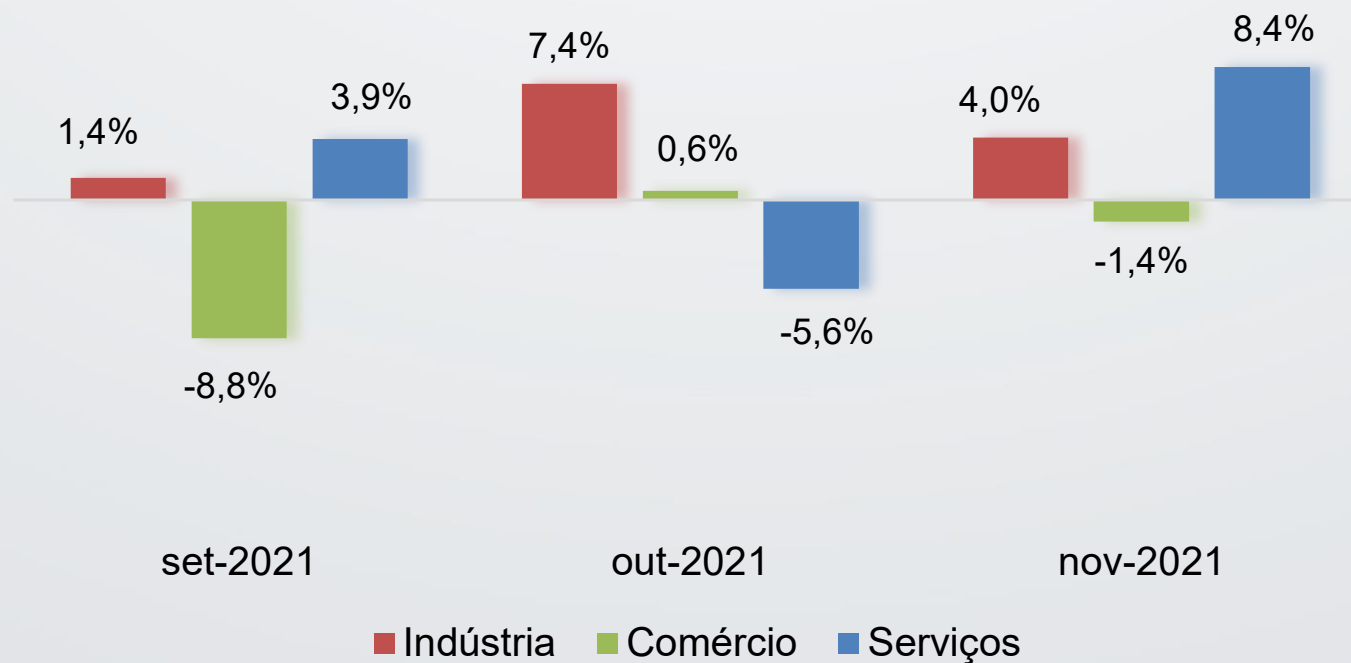
Faturamento dos MEIs do estado de São Paulo, por setores
mês x mês anterior

Fonte: SEBRAE-SP/ Seade. Nota: Deflacionado pelo INPC (IBGE).

01. Faturamento do MEI

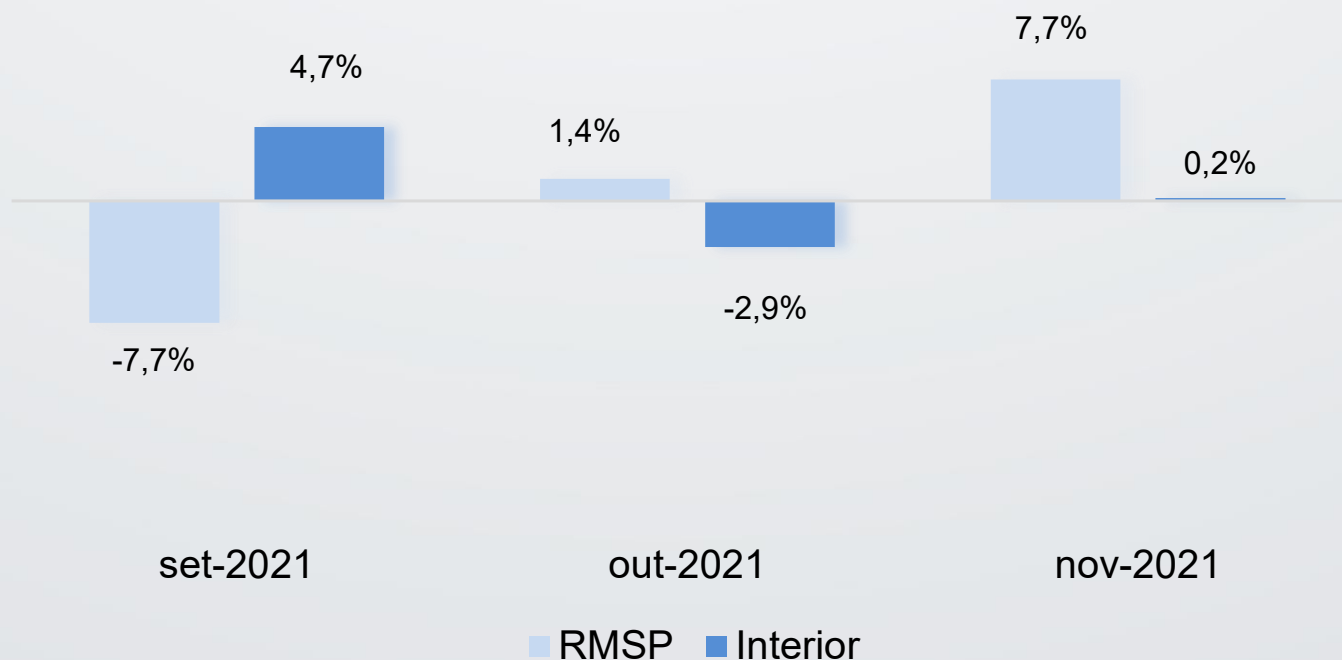
Faturamento dos MEIs do estado de São Paulo, por regiões
mês x mês anterior

Fonte: SEBRAE-SP/ Seade. Nota: Deflacionado pelo INPC (IBGE).

01. Faturamento do MEI

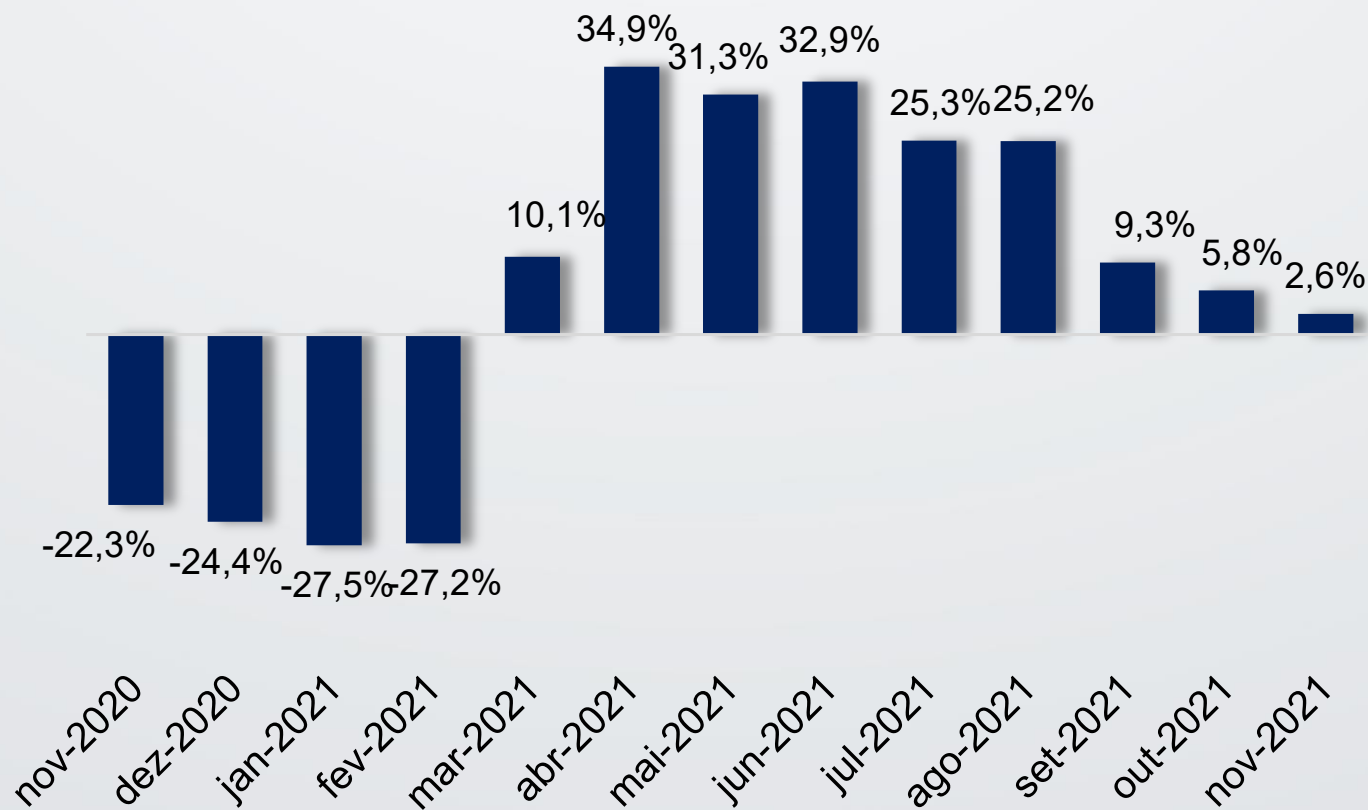
Faturamento dos MEIs do estado de São Paulo
mês x mesmo mês do ano anterior

Fonte: SEBRAE-SP/ Seade. Nota: Deflacionado pelo INPC (IBGE).

01. Faturamento do MEI

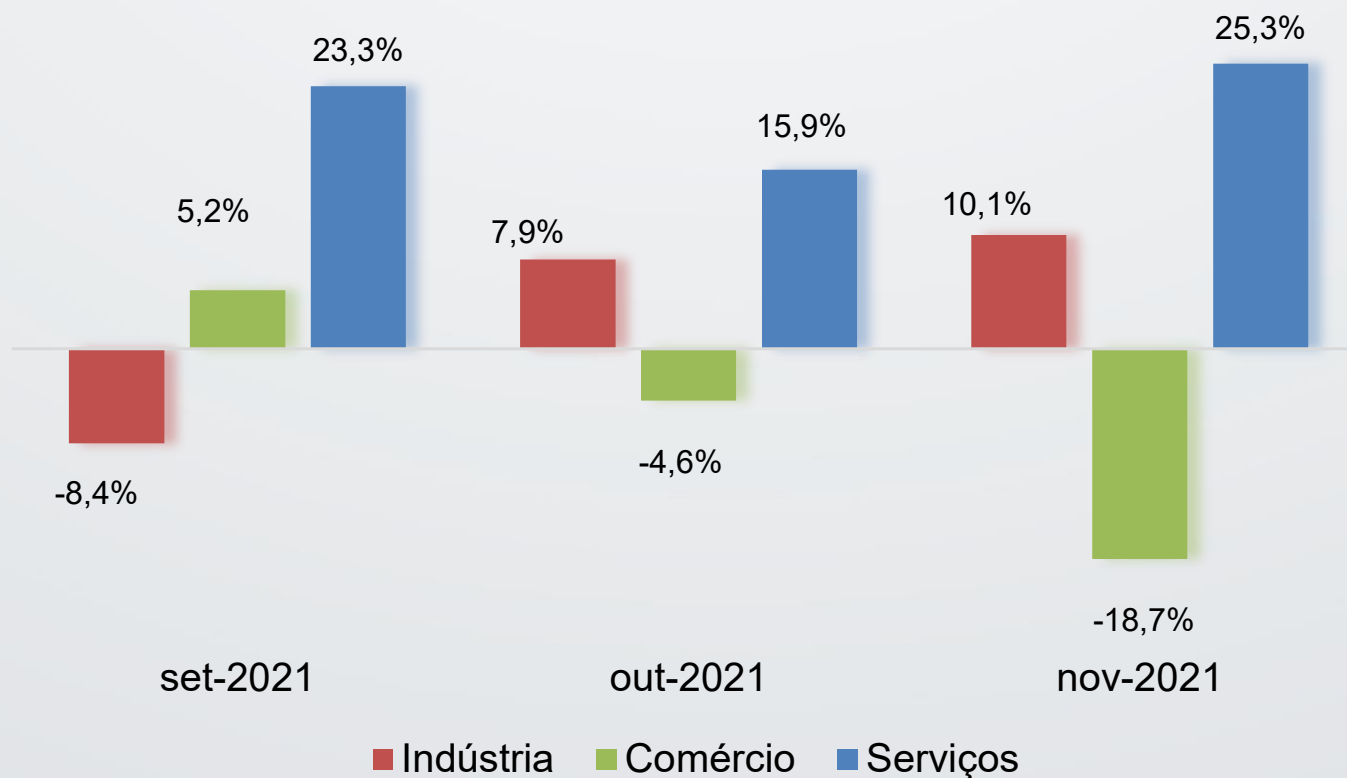
Faturamento dos MEIs do estado de São Paulo, por setores
mês x mesmo mês do ano anterior

Fonte: SEBRAE-SP/ Seade. Nota: Deflacionado pelo INPC (IBGE).



Faturamento dos MEIs do estado de São Paulo, por regiões mês x mesmo mês do ano anterior

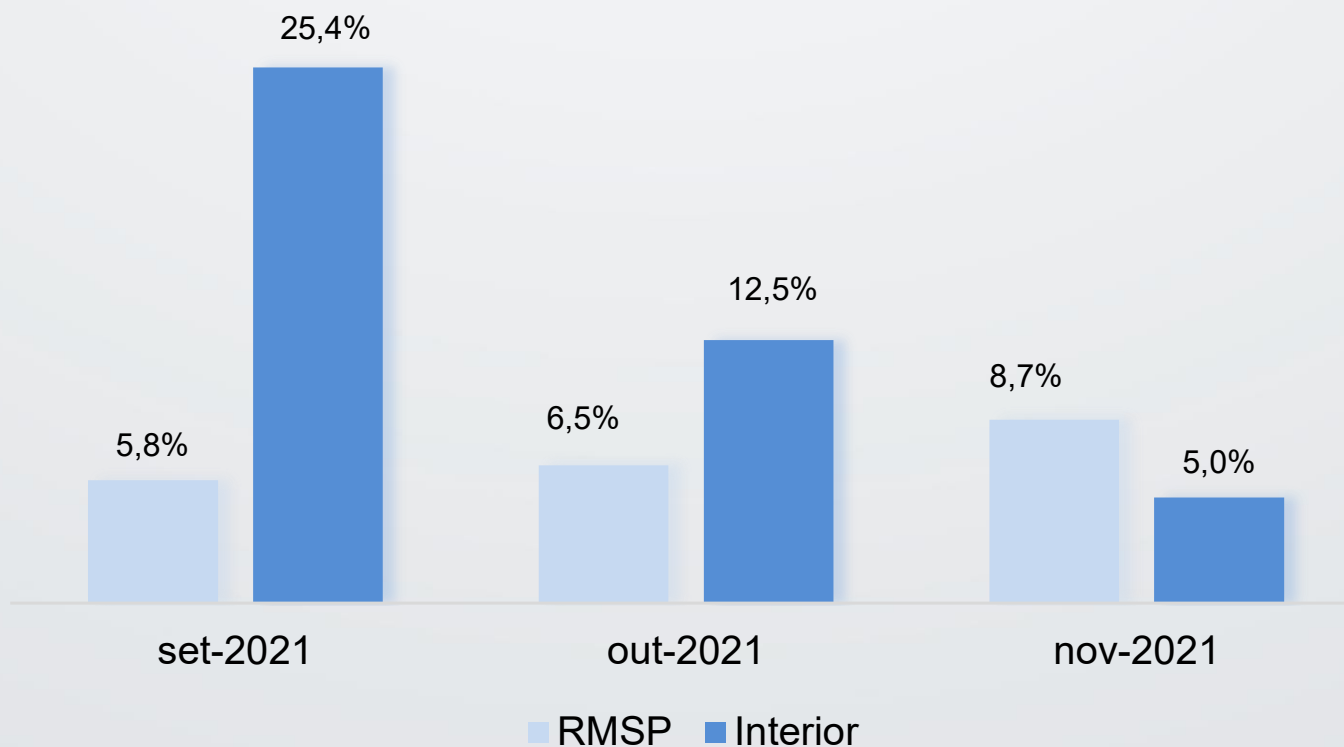

Fonte: SEBRAE-SP/ Seade. Nota: Deflacionado pelo INPC (IBGE).

01. Faturamento do MEI



Evolução do faturamento dos MEIs do estado de São Paulo

Fevereiro de 2020 = 100

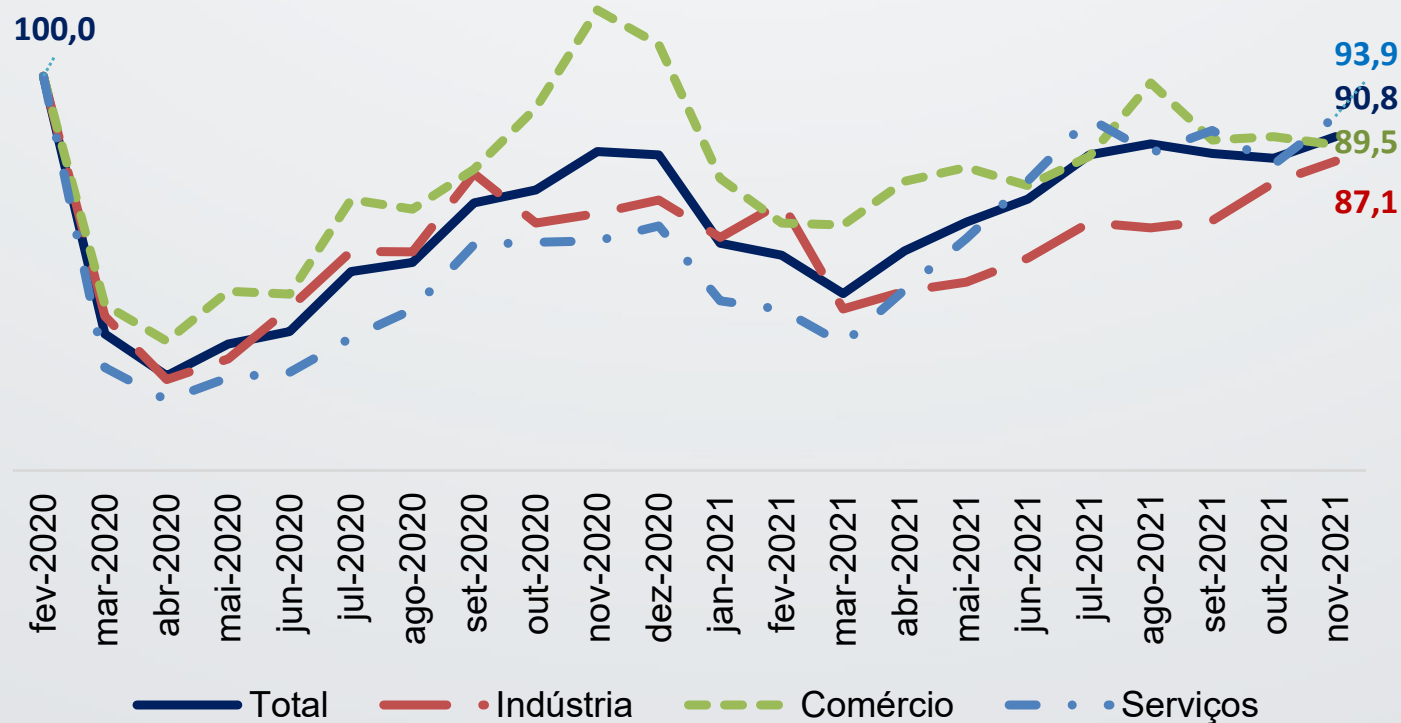

Fonte: SEBRAE-SP/ Seade. Nota: Deflacionado pelo INPC (IBGE).

03. Expectativas do MEI

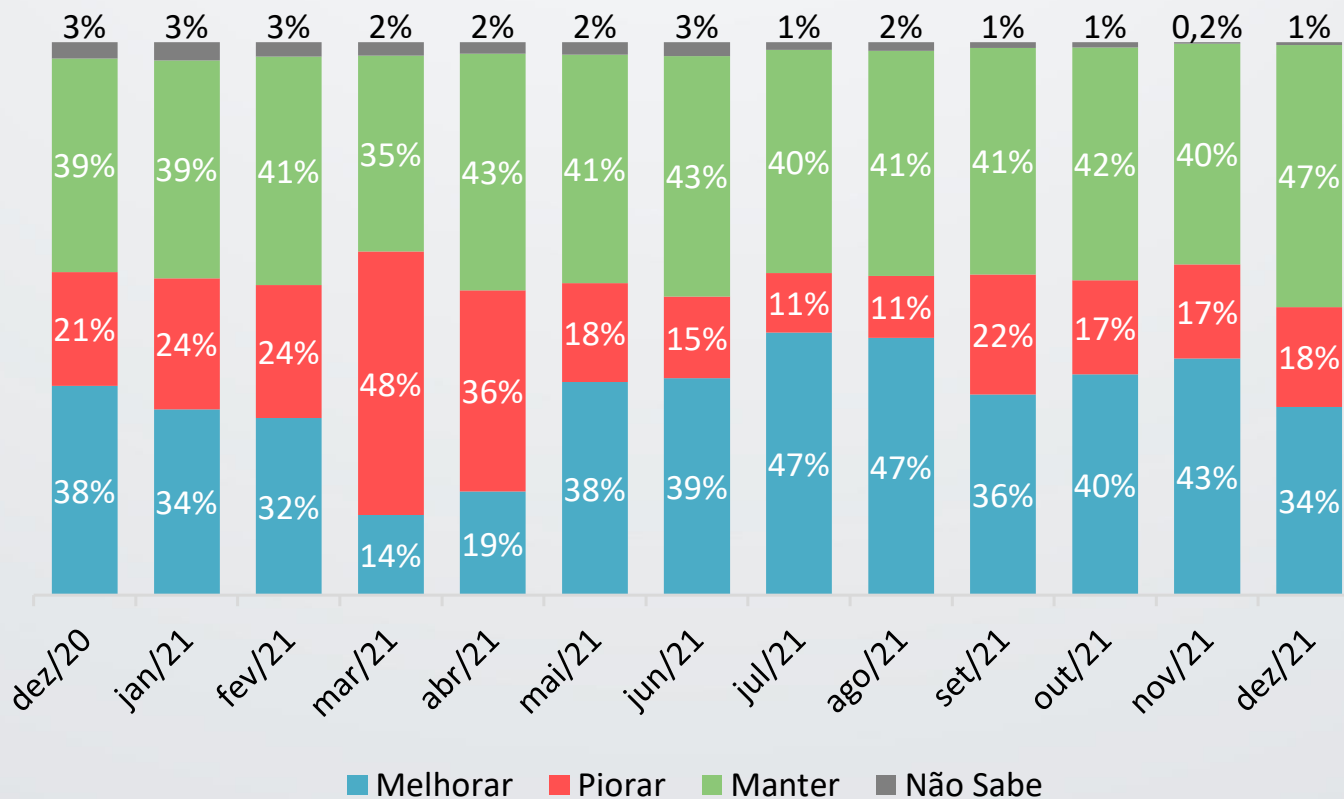
Expectativa dos MEIs para a **economia brasileira** nos próximos 6 meses

Fonte: SEBRAE-SP/ Seade. Nota: a soma pode diferir de 100% devido a arredondamentos.

Expectativa dos MEIs para o seu faturamento nos próximos 6 meses

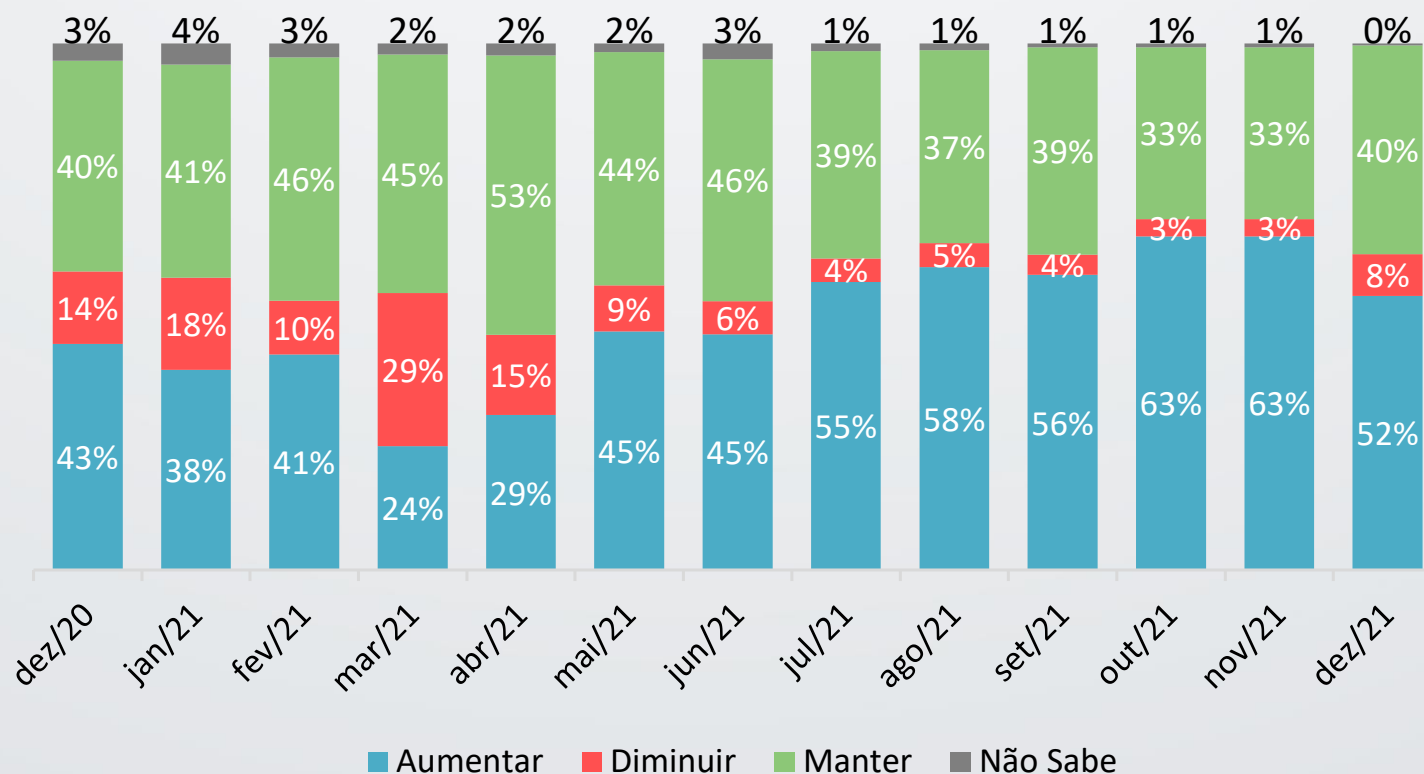

Fonte: SEBRAE-SP/ Seade. Nota: a soma pode diferir de 100% devido a arredondamentos.

Pesquisa: Indicadores Sebrae-SP.

Objetivo: Avaliar mensalmente a situação das micro e pequenas empresas (MPEs) paulistas e dos microempreendedores individuais (MEIs) ante as mudanças na conjuntura econômica.

Metodologia: As entrevistas são realizadas por telefone. Nesta pesquisa, as MPEs são definidas como empresas de comércio e serviços com até 49 empregados e empresas da indústria de transformação e construção civil com até 99 empregados, com faturamento bruto anual até R\$ 4,8 milhões. São definidos como MEIs os empreendedores registrados sob esta figura jurídica, independentemente do limite de faturamento. Os dados reais apresentados no relatório foram deflacionados pelo INPC-IBGE referente à Região Metropolitana de São Paulo.

Universo/Amostra: Amostra planejada de 1.700 MPEs e 1.000 MEIs do Estado de São Paulo por mês. A amostra de empresas é elaborada por critérios probabilísticos de forma a representar o universo das MPEs e dos MEIs paulistas. Esse universo é composto, no caso das MPEs, por 1.965.102 MPEs, distribuídas em: indústria de transformação (7,3%), construção civil (6,2%), comércio (37,1%) e serviços (49,4%). O setor da construção civil está incorporado nos resultados para o total das MPEs. O universo do MEI é composto por 1.281.185 MEIs, distribuídos em: indústria (21%), comércio (32%) e serviços (47%).

SEBRAE-SP - Serviço de Apoio às Micro e Pequenas Empresas de São Paulo

Unidade Gestão Estratégica

Gerente: Thaís Leal Piffer

Coordenadora: Carolina Fabris Ferreira

Técnico responsável no Sebrae-SP: Pedro João Gonçalves

Fornecedor: Fundação Sistema Estadual de Análise de Dados

Rua Vergueiro, 1.117

CEP 01504-001 – São Paulo – SP.

Homepage: <http://www.sebraesp.com.br>

e-mail: pedrog@sebraesp.com.br

Informações sobre produtos e serviços do SEBRAE-SP: 0800 570 0800

Informações sobre este relatório: (11) 3177-4849