

BOLETIM MENSAL SONDAGEM ECONÔMICA MPE

SEBRAE - FGV

Boletim março/2021 – 06/04/2021





DESTAQUES

MARÇO 2021

1. Deterioração da Confiança das MPE

- Recrudescimento da pandemia.
- Necessidade de medidas mais restritivas.
- Fim dos programas emergenciais às empresas.
- Interrupção temporária do auxílio emergência aos consumidores.

2. Índice de Confiança do Comércio de MPEs (ICOM-MPE)

- Queda de 21,6 pontos, entre fevereiro e março, passando de 89,9 para 68,3 pontos.

3. Índice de Confiança de Serviços de MPEs (ICS-MPE)

- Queda de 6,1 pontos, passando de 81,2 pontos para 75,1 pontos.



ANÁLISE

MARÇO 2021

O QUE É PESQUISADO

Indústria

- Demanda Atual
- Nível de estoques
- Situação Atual Negócios
- Nível Utilização Capacidade Instalada (NUCI)
- Demanda Prevista
- Produção Prevista
- Emprego Previsto
- Tendência dos Negócios

Serviços

- Volume de Demanda Atual
- Situação Atual Negócios
- Crédito
- Nível Utilização Capacidade Instalada (NUCI)
- Demanda Prevista
- Faturamento Previsto
- Emprego Previsto
- Tendência dos Negócios

Comércio

- Volume de Demanda Atual
- Volume de Compras Atual
- Situação Atual Negócios
- Crédito
- Vendas Previstas
- Volume de Compras Previsto
- Emprego Previsto
- Tendência dos Negócios

CÁLCULO DOS ÍNDICES

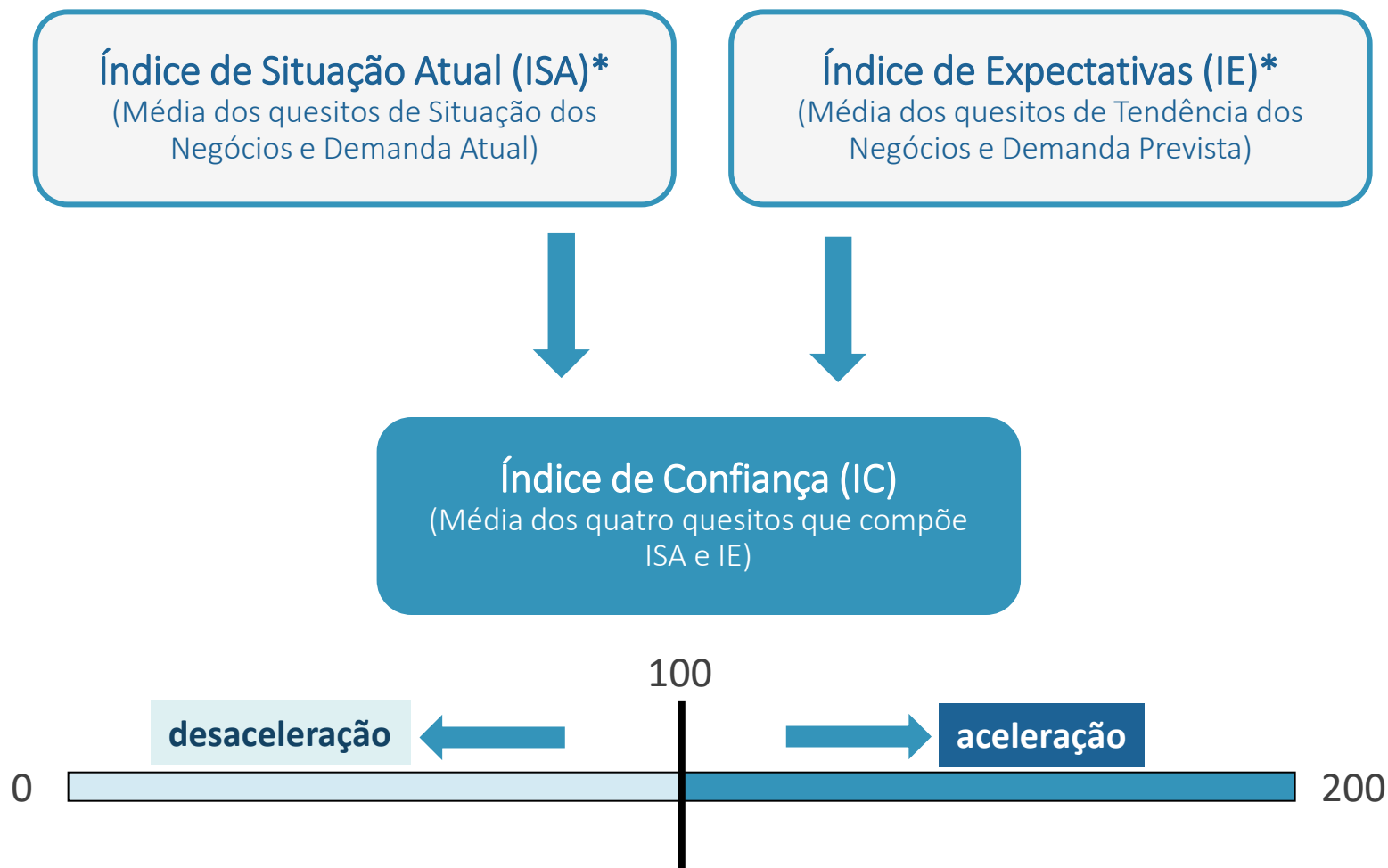

* Na Sondagem da Indústria o Indicador de Estoques também faz parte do ISA (Índice de Situação Atual) e o Indicador de Emprego Previsto, faz parte do IE (Índice de Expectativas).

BOLETIM MENSAL – SONDAGEM ECONÔMICA MPE



RESULTADOS: COMÉRCIO – SERVIÇOS – INDÚSTRIA

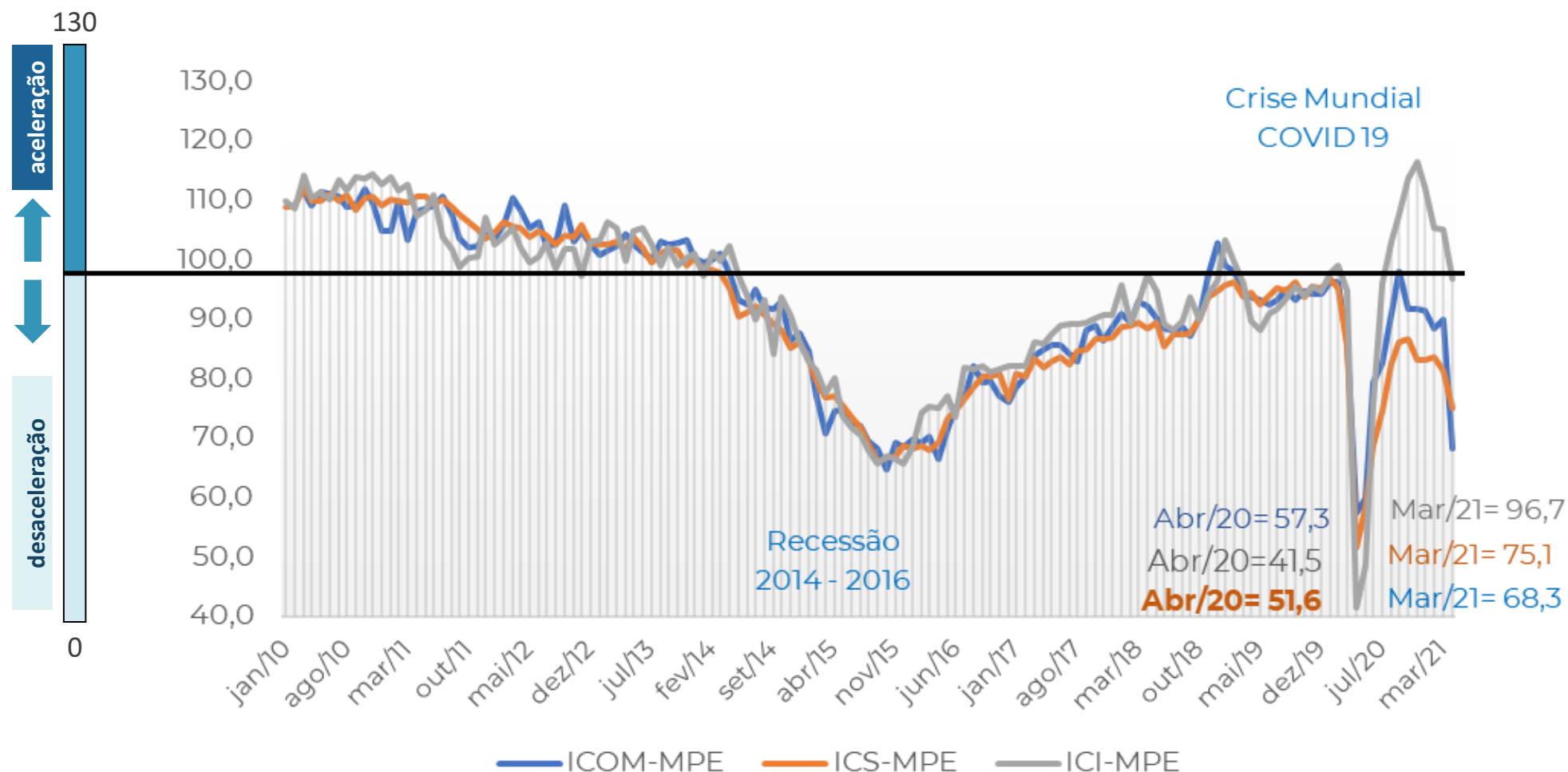

ICOM-MPE: ÍNDICE DE CONFIANÇA DO COMÉRCIO MPE

ICS-MPE: ÍNDICE DE CONFIANÇA DO SERVIÇO MPE

ICI-MPE: ÍNDICE DE CONFIANÇA DA INDÚSTRIA MPE

BOLETIM MENSAL – SONDAGEM ECONÔMICA MPE



PERÍODO RECENTE: COMÉRCIO – SERVIÇOS – INDÚSTRIA

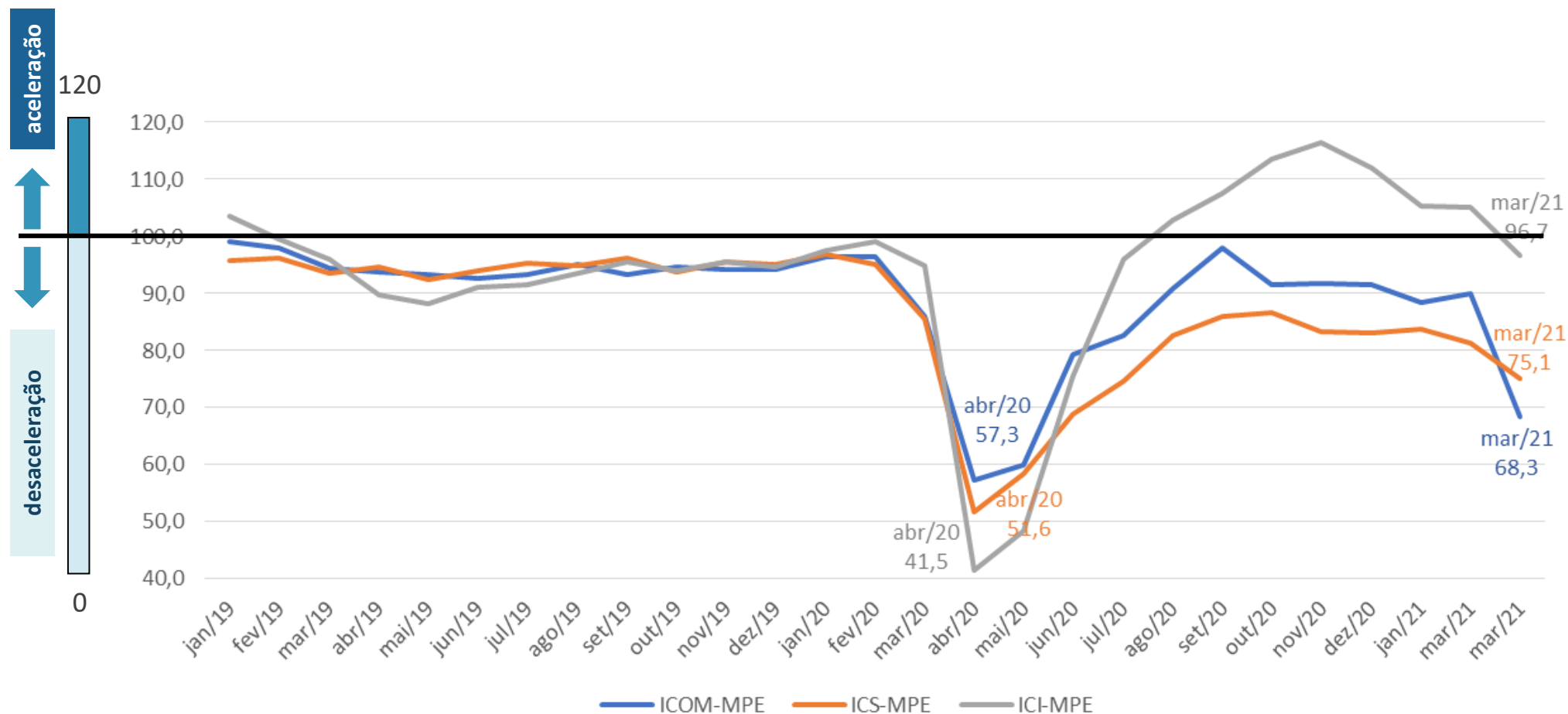

ICOM-MPE: ÍNDICE DE CONFIANÇA DO COMÉRCIO MPE
ICS-MPE: ÍNDICE DE CONFIANÇA DO SERVIÇO MPE
ICI-MPE: ÍNDICE DE CONFIANÇA DA INDÚSTRIA MPE

BOLETIM MENSAL – SONDAGEM ECONÔMICA MPE



COMÉRCIO: SITUAÇÃO ATUAL E EXPECTATIVA

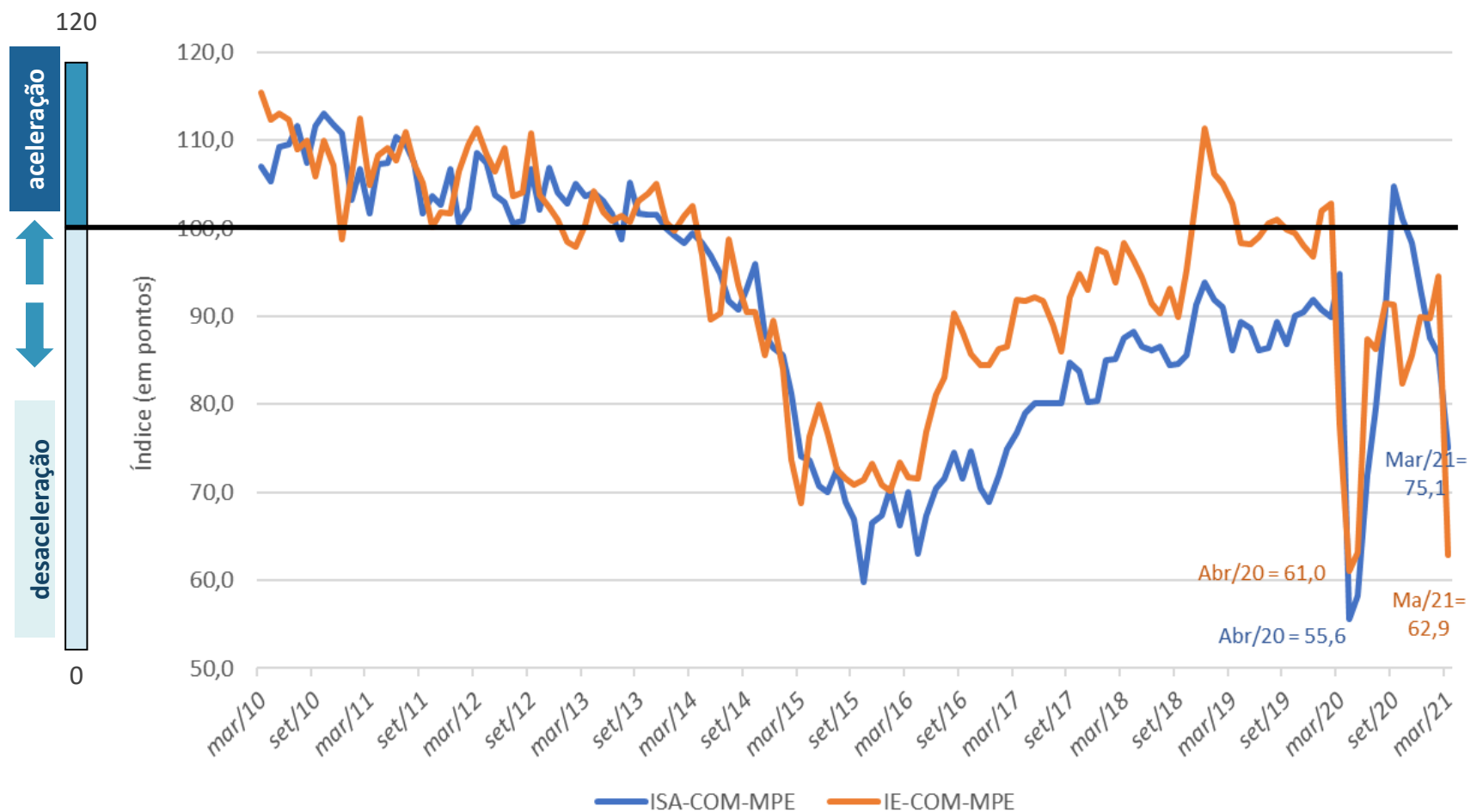

ICOM-MPE: ÍNDICE DE CONFIANÇA DO COMÉRCIO MPE

ICS-MPE: ÍNDICE DE CONFIANÇA DO SERVIÇO MPE

ICI-MPE: ÍNDICE DE CONFIANÇA DA INDÚSTRIA MPE

BOLETIM MENSAL – SONDAGEM ECONÔMICA MPE



COMÉRCIO: ÍNDICE DE CONFIANÇA (ISA+ISE)

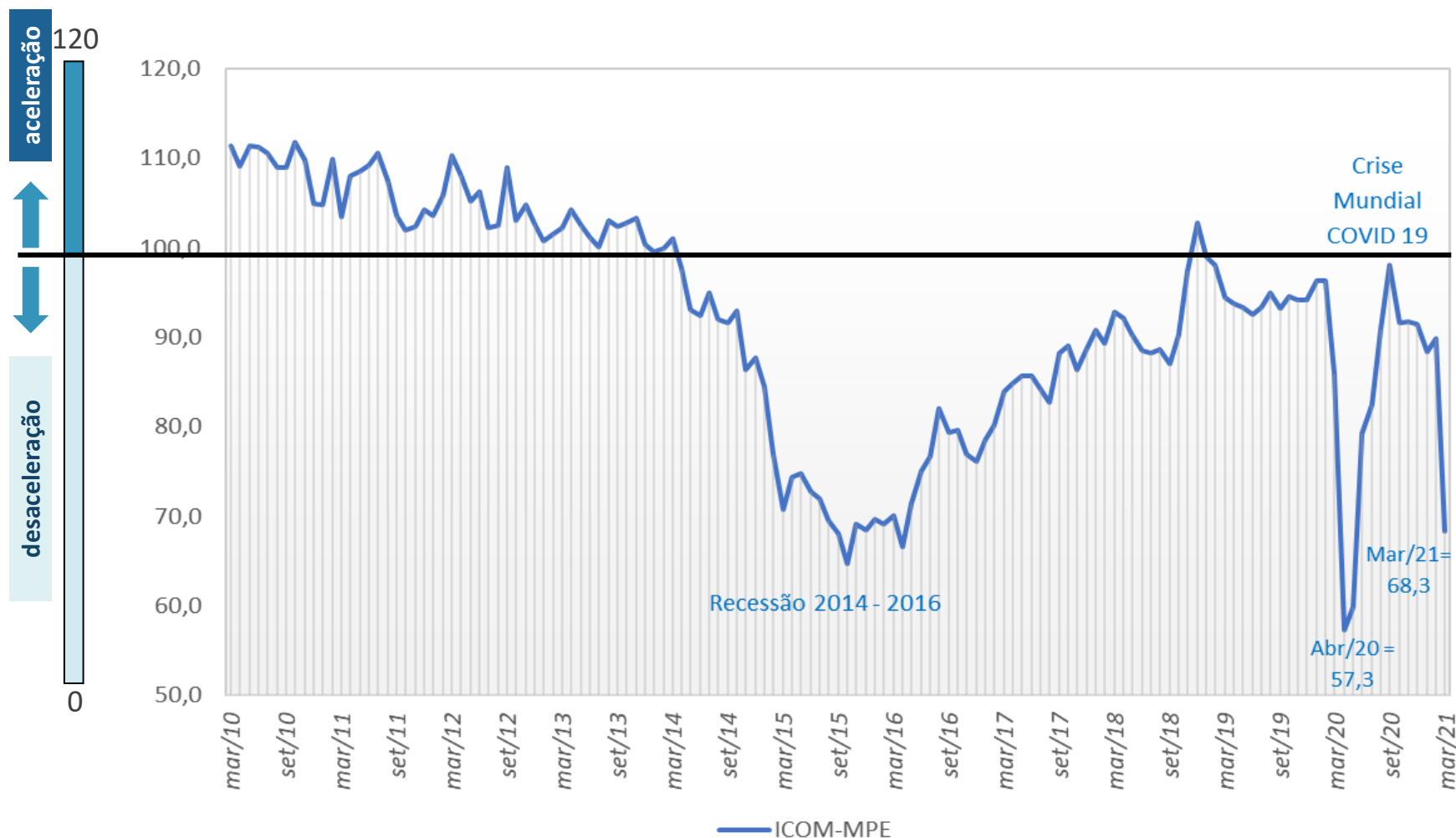

BOLETIM MENSAL – SONDAGEM ECONÔMICA MPE



VARIAÇÃO MENSAL DO ÍNDICE DE CONFIANÇA DO COMÉRCIO

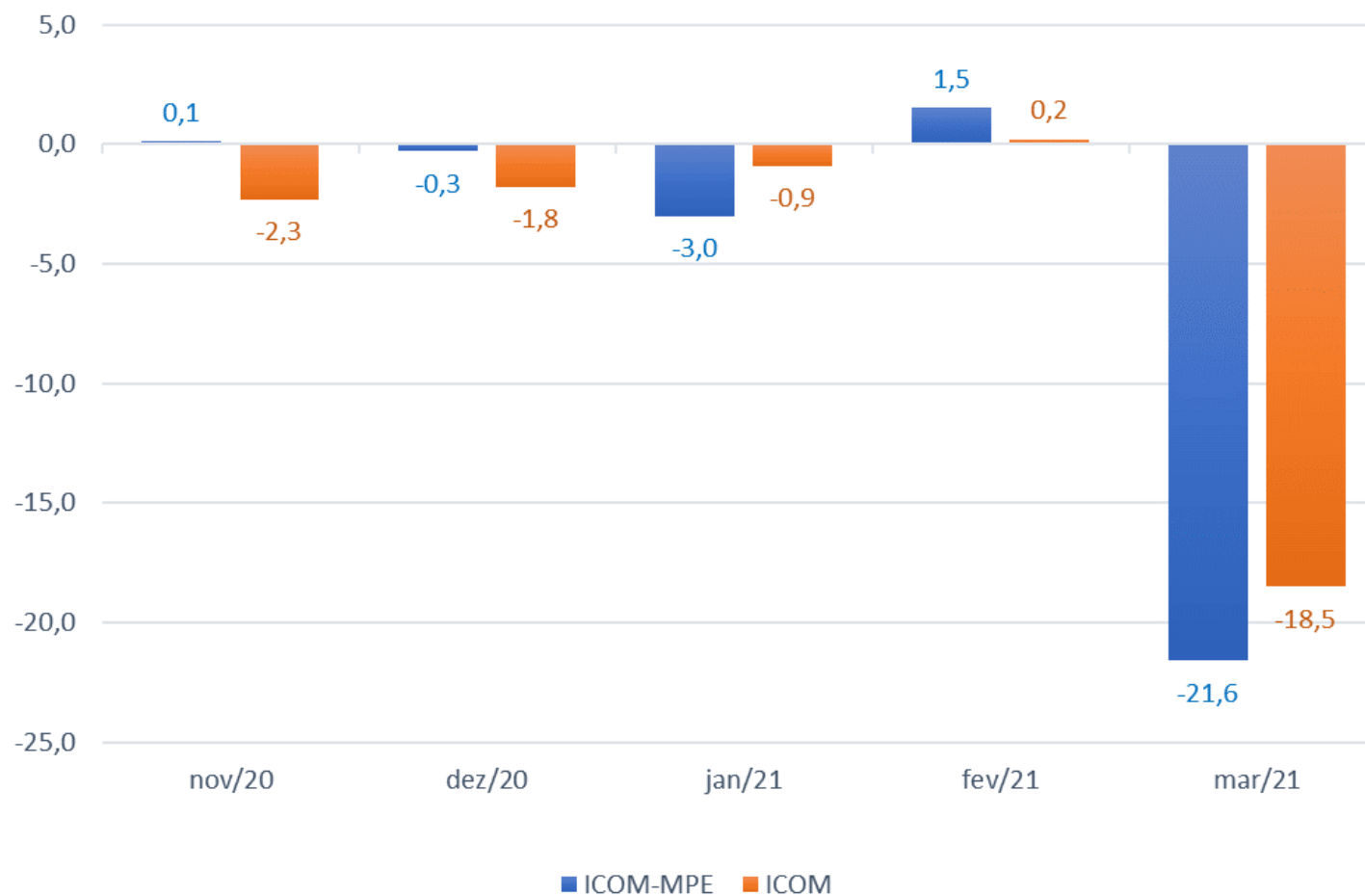

ICOM-MPE: ÍNDICE DE CONFIANÇA DO COMÉRCIO MPE
ICOM: ÍNDICE DE CONFIANÇA DO COMÉRCIO

BOLETIM MENSAL – SONDAGEM ECONÔMICA MPE



SERVIÇOS: SITUAÇÃO ATUAL E EXPECTATIVA

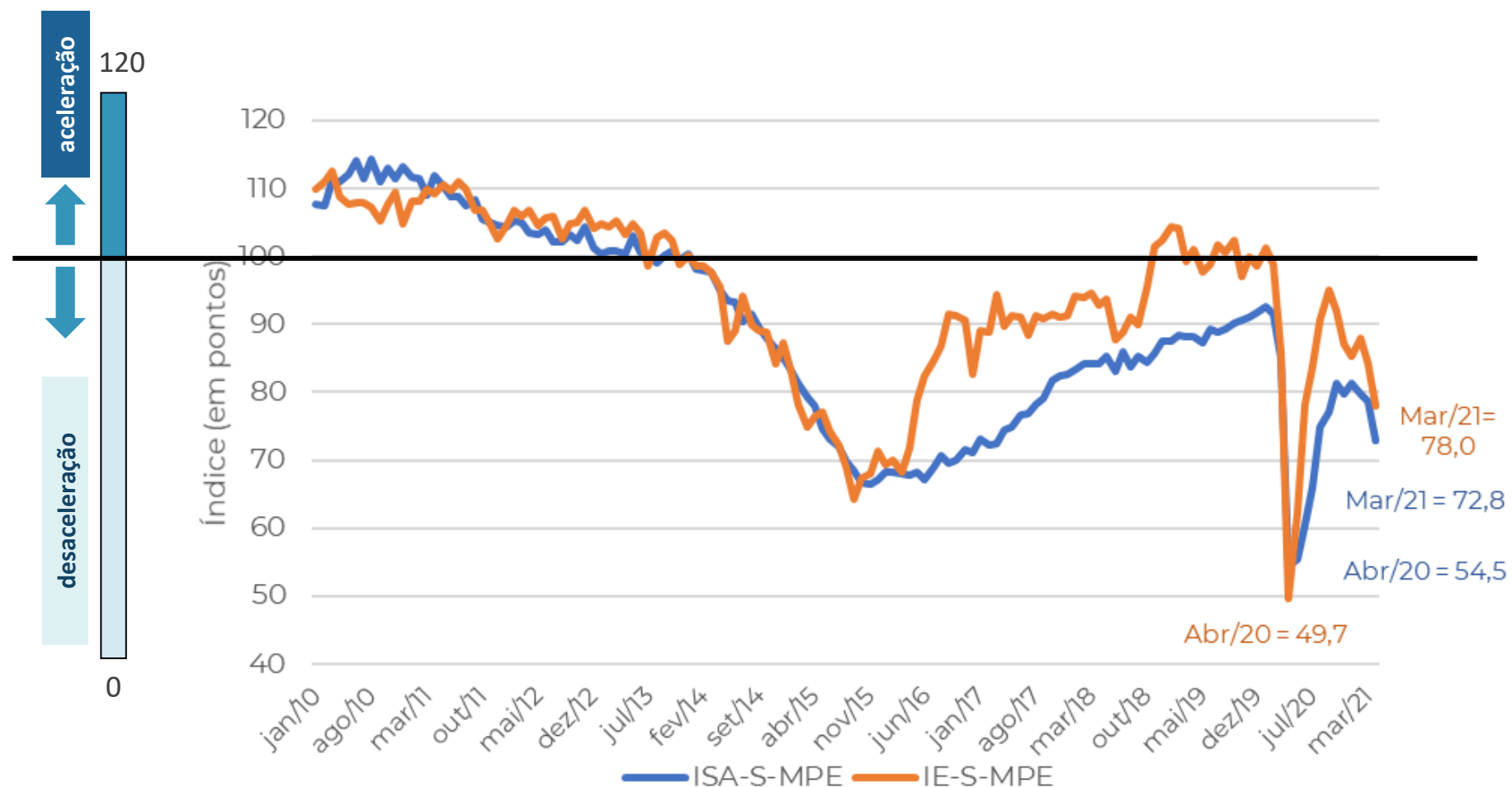

ISA-S: ÍNDICE DE SITUAÇÃO ATUAL SERVIÇOS

IE: ÍNDICE DE EXPECTATIVAS SERVIÇOS

BOLETIM MENSAL – SONDAGEM ECONÔMICA MPE



SERVIÇOS: ÍNDICE DE CONFIANÇA (ISA+ISE)

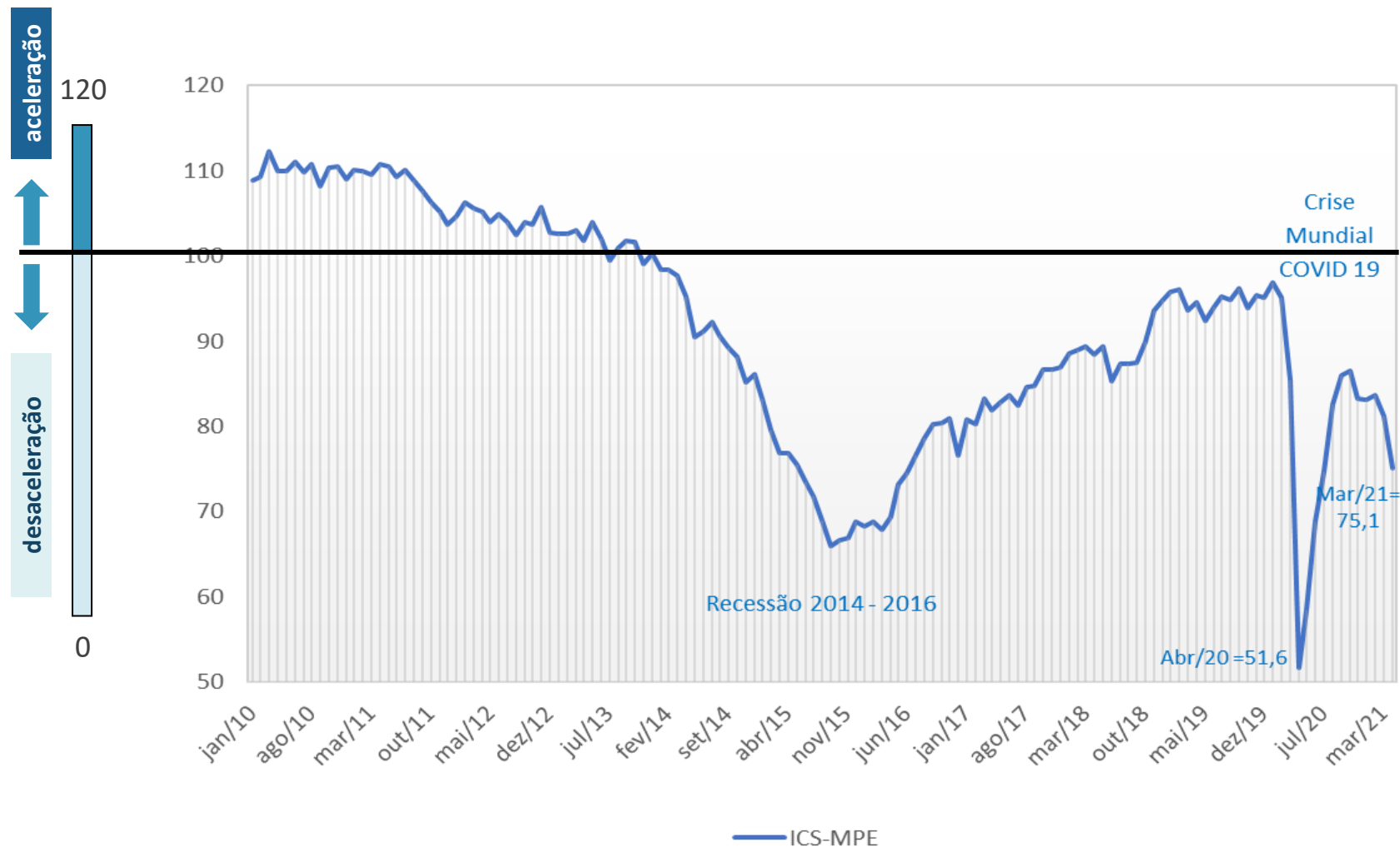

ICS-MPE: ÍNDICE DE CONFIANÇA DO SERVIÇO MPE

BOLETIM MENSAL – SONDAGEM ECONÔMICA MPE



VARIAÇÃO MENSAL DO ÍNDICE DE CONFIANÇA DE SERVIÇOS

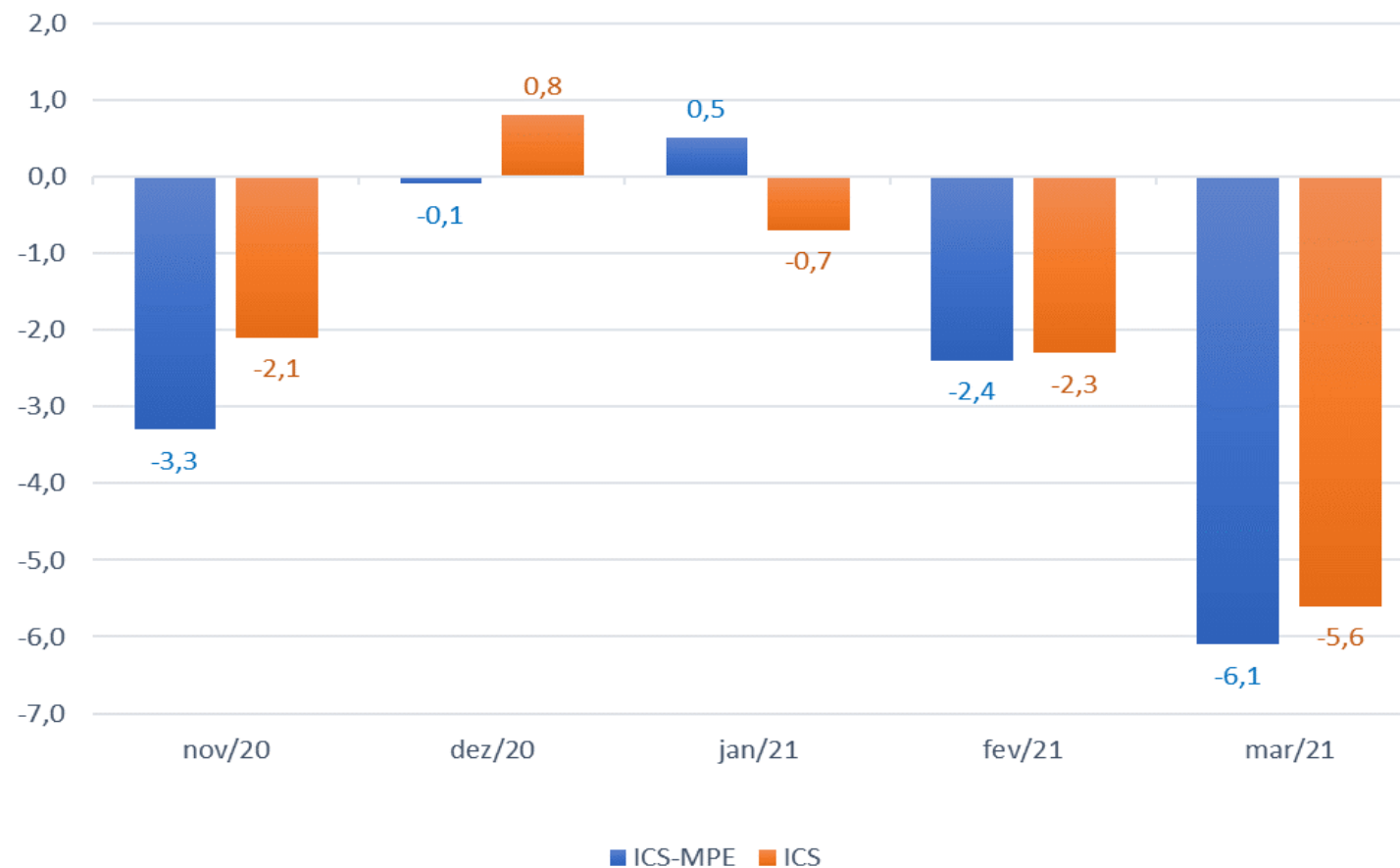

ICS-MPE: ÍNDICE DE CONFIANÇA DO SERVIÇO MPE

ICS: ÍNDICE DE CONFIANÇA DO SERVIÇO

BOLETIM MENSAL – SONDAGEM ECONÔMICA MPE



INDÚSTRIA: SITUAÇÃO ATUAL E EXPECTATIVA

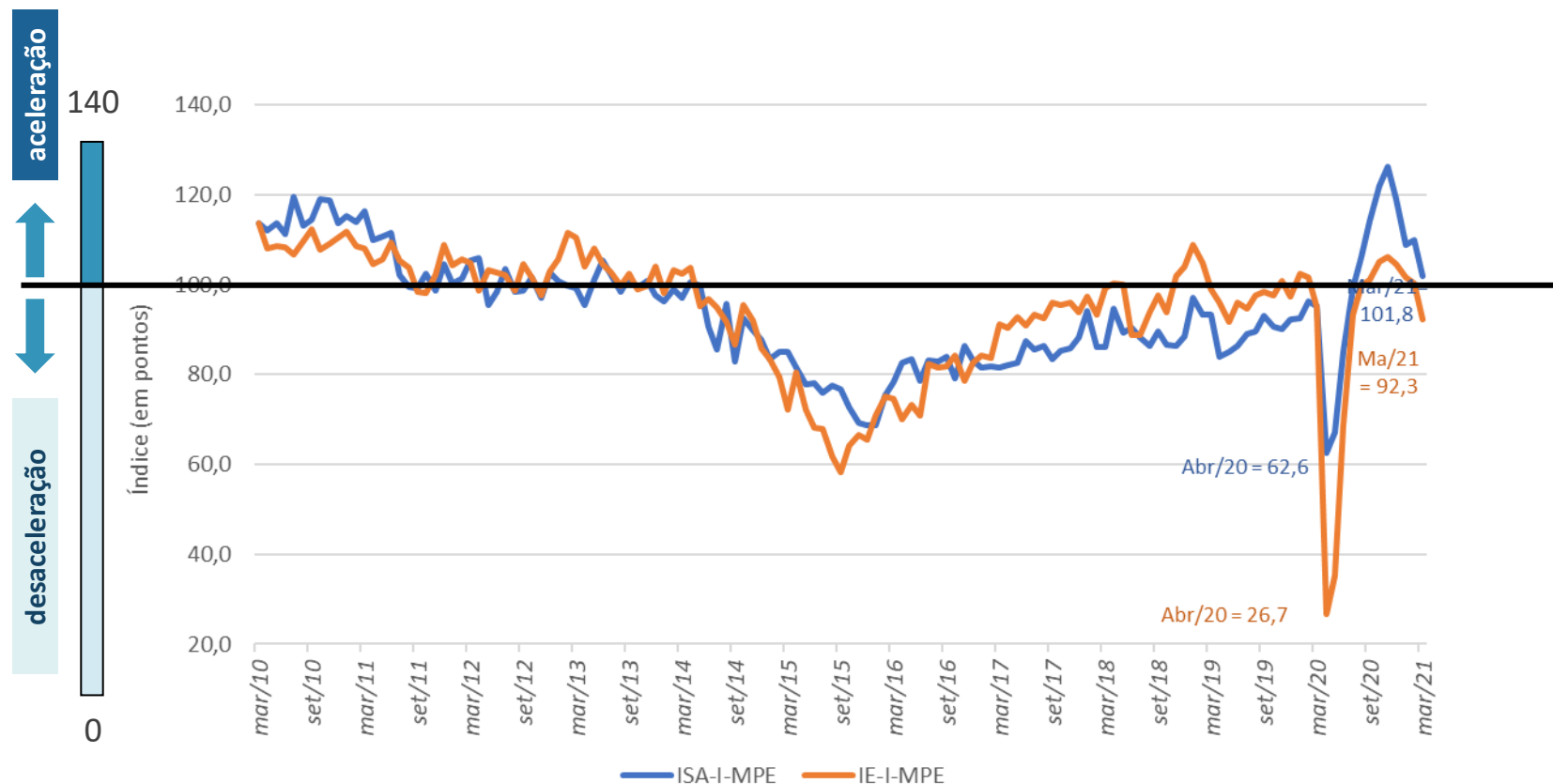

ISA-S: ÍNDICE DE SITUAÇÃO ATUAL SERVIÇOS

IE: ÍNDICE DE EXPECTATIVAS SERVIÇOS

BOLETIM MENSAL – SONDAGEM ECONÔMICA MPE



INDÚSTRIA: ÍNDICE DE CONFIANÇA (ISA+ISE)

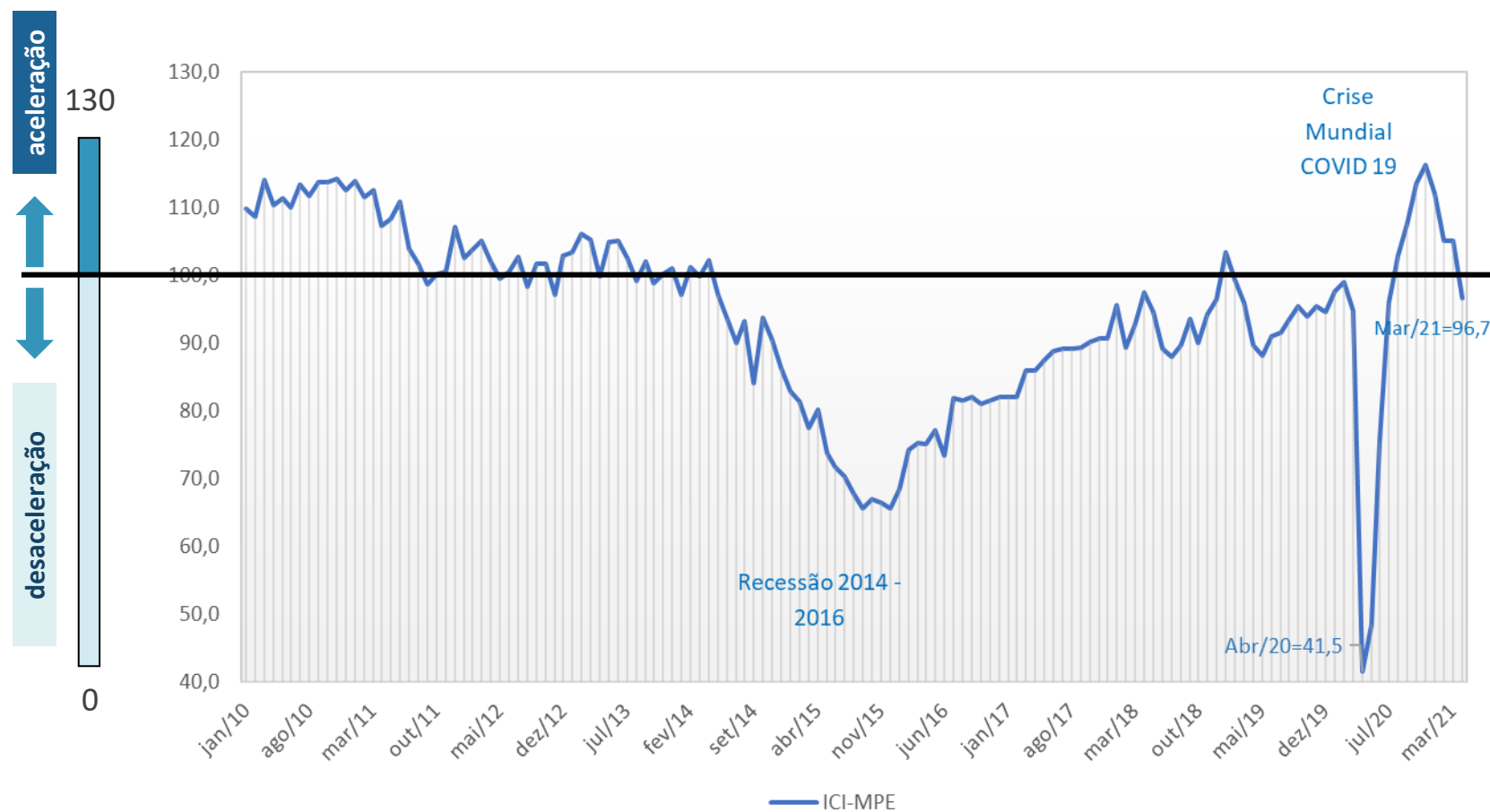

ICI-MPE: ÍNDICE DE CONFIANÇA DA INDÚSTRIA MPE

BOLETIM MENSAL – SONDAGEM ECONÔMICA MPE



VARIAÇÃO MENSAL DO ÍNDICE DE CONFIANÇA DA INDÚSTRIA

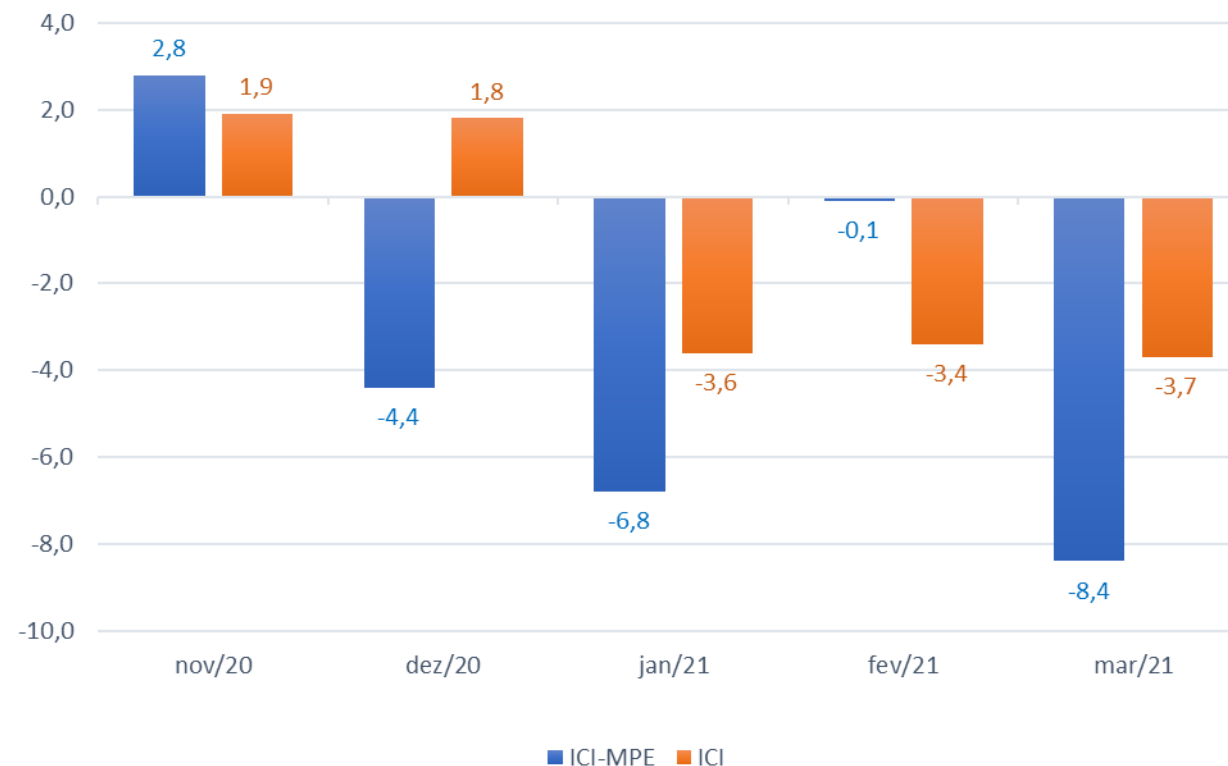

ICI-MPE: ÍNDICE DE CONFIANÇA DA INDÚSTRIA MPE

ICS: ÍNDICE DE CONFIANÇA DA INDÚSTRIA

Obrigado!

SEBRAE

Unidade de Gestão Estratégica (UGE)

Marco Aurélio Bedê
Coordenador do Projeto

Equipe Técnica
Denis Pedro Nunes
Kennyston Costa Lago

Gerência
Adriane Ricieri Brito
Fausto Ricardo Keske Casseiro

FGV

Luiz Gustavo Medeiros Barbosa
Aloisio Campelo Junior
Viviane Seda Bittencourt
Marcel Levi
Patrícia Pina

The logo for SEBRAE, featuring the word "SEBRAE" in a bold, white, sans-serif font. Above the letters "E", "B", and "R" are three horizontal white bars of varying lengths, creating a stylized graphic element. The logo is positioned at the bottom center of the slide, overlaid on a background of business charts and graphs.

SEBRAE