

# BOLETIM MENSAL SONDAGEM ECONÔMICA MPE

SEBRAE - FGV

Boletim Novembro/2021 – 03/12/2021



## O QUE É PESQUISADO

### Indústria

- Demanda Atual
- Nível de estoques
- Situação Atual Negócios
- Crédito
- Nível Utilização Capacidade Instalada (NUCI)
- Demanda Prevista
- Produção Prevista
- Emprego Previsto
- Tendência dos Negócios

### Serviços

- Volume de Demanda Atual
- Situação Atual Negócios
- Crédito
- Nível Utilização Capacidade Instalada (NUCI)
- Demanda Prevista
- Faturamento Previsto
- Emprego Previsto
- Tendência dos Negócios

### Comércio

- Volume de Demanda Atual
- Volume de Compras Atual
- Situação Atual Negócios
- Crédito
- Vendas Previstas
- Volume de Compras Previsto
- Emprego Previsto
- Tendência dos Negócios

# BOLETIM MENSAL – SONDAGEM ECONÔMICA MPE

## CÁLCULO DOS ÍNDICES

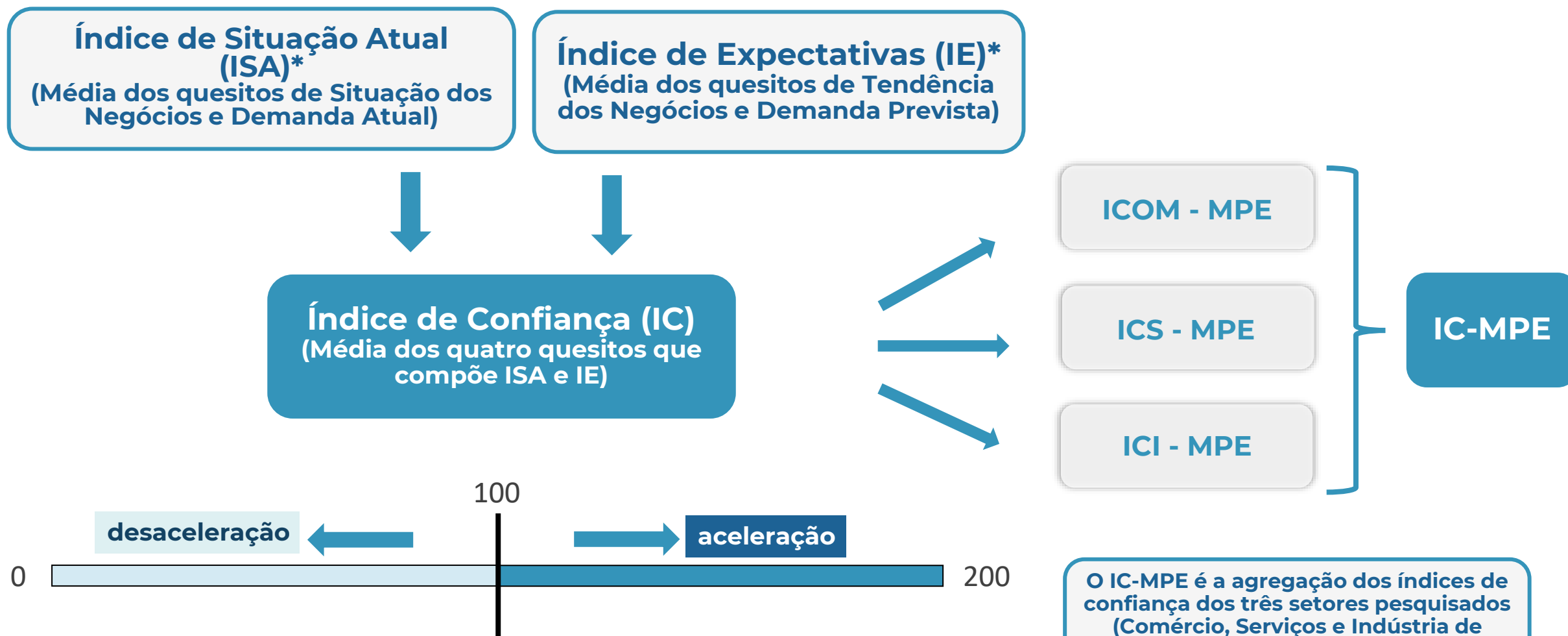

\* Na Sondagem da Indústria, o Indicador de Estoques também faz parte do ISA (Índice de Situação Atual) e o Indicador de Emprego Previsto, faz parte do IE (Índice de Expectativas).



DESTAQUES  
*NOVEMBRO 2021*

### Índice de Confiança das MPE (IC-MPE) recuou em outubro:

- **O IC-MPE (Ind. + Com. + Serv.): -4,9 pontos**
  - **MPE do comércio: -5,6 pontos**
  - **MPE de serviços: -3,2 pontos**
  - **MPE da indústria de transformação: -2,9 pontos**
- **MPE Comércio:** a confiança do comércio sofreu queda influenciada por uma piora da situação atual dos negócios, volume de demanda atual, da tendência dos negócios e o volume de compras previsto.
- **MPE Serviços:** a confiança dos serviços caiu influenciada, principalmente, pelo volume da demanda atual.
- **MPE Indústria:** a confiança da indústria caiu pelo quarto mês consecutivo influenciada principalmente pela queda nos indicadores que medem o nível de estoques e tendência dos negócios.



# ANÁLISE

*NOVEMBRO 2021*

# BOLETIM MENSAL – SONDAGEM ECONÔMICA MPE



## RESULTADOS: IC-MPE

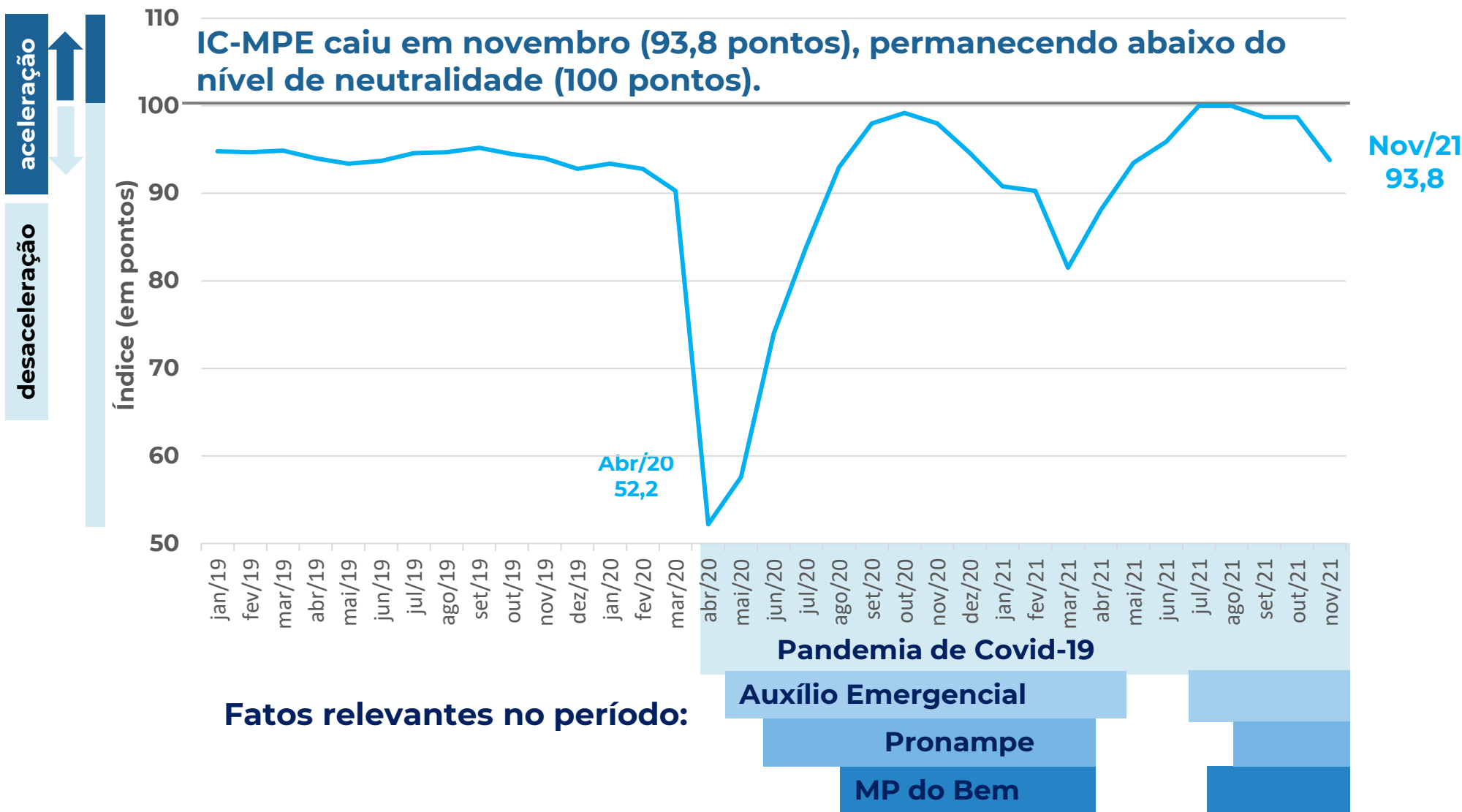

| Mês    | IC-MPE |
|--------|--------|
| nov/19 | 94,0   |
| dez/19 | 92,8   |
| jan/20 | 93,4   |
| fev/20 | 92,8   |
| mar/20 | 90,3   |
| abr/20 | 52,2   |
| mai/20 | 57,6   |
| jun/20 | 74,0   |
| jul/20 | 83,9   |
| ago/20 | 93,0   |
| set/20 | 98,0   |
| out/20 | 99,2   |
| nov/20 | 98,0   |
| dez/20 | 94,6   |
| jan/21 | 90,8   |
| fev/21 | 90,3   |
| mar/21 | 81,5   |
| abr/21 | 88,1   |
| mai/21 | 93,5   |
| jun/21 | 95,9   |
| jul/21 | 100,0  |
| ago/21 | 100,0  |
| set/21 | 98,7   |
| out/21 | 98,7   |
| nov/21 | 93,8   |

# BOLETIM MENSAL – SONDAGEM ECONÔMICA MPE



## RESULTADOS: IC-MPE x IC GERAL

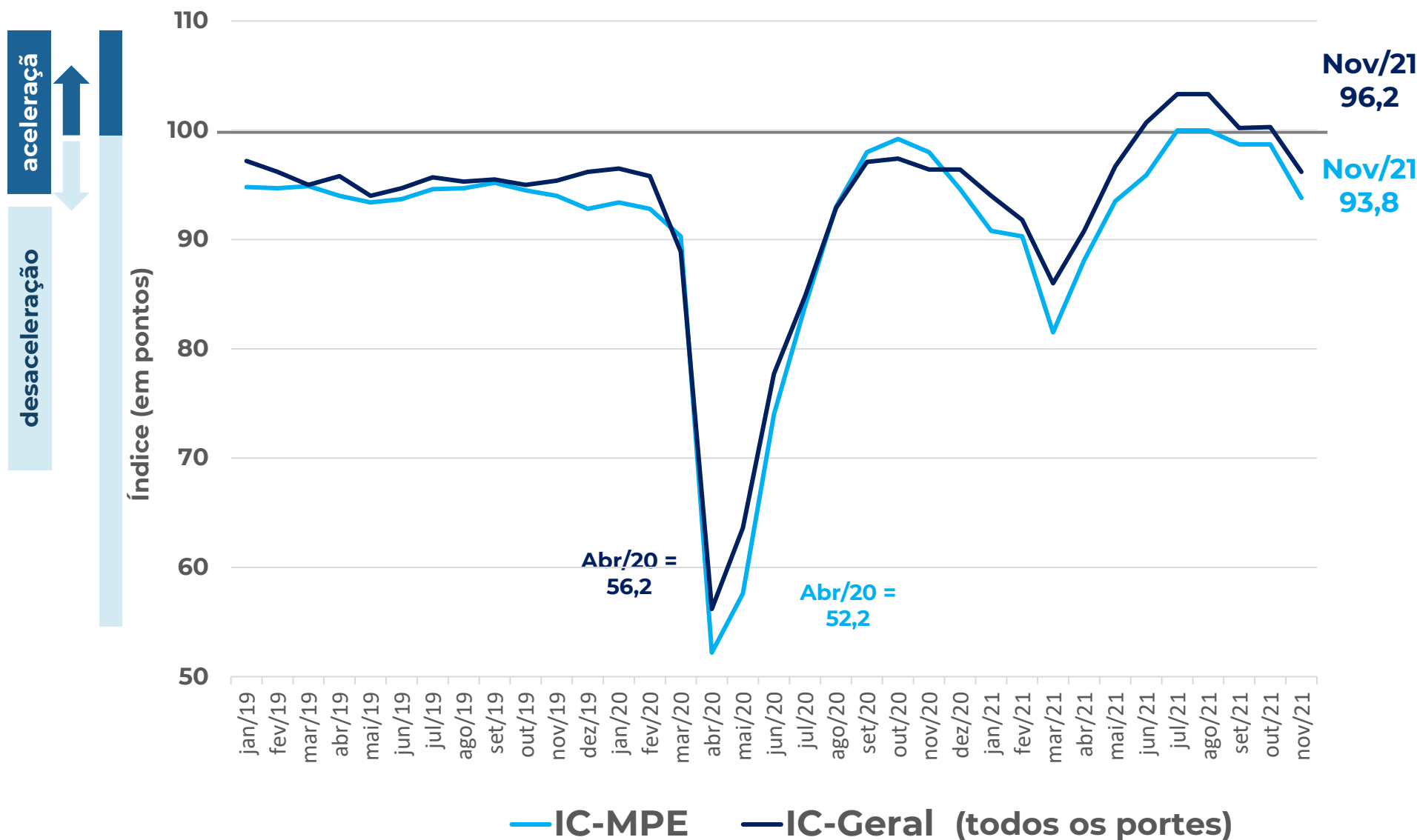

No mês de novembro de 2021 houve queda tanto para o IC-MPE (-4,9 pontos) quanto para o IC-Geral (-4,1 pontos).



# BOLETIM MENSAL – SONDAGEM ECONÔMICA MPE



RESULTADOS (em pontos): IC-MPE x IC GERAL

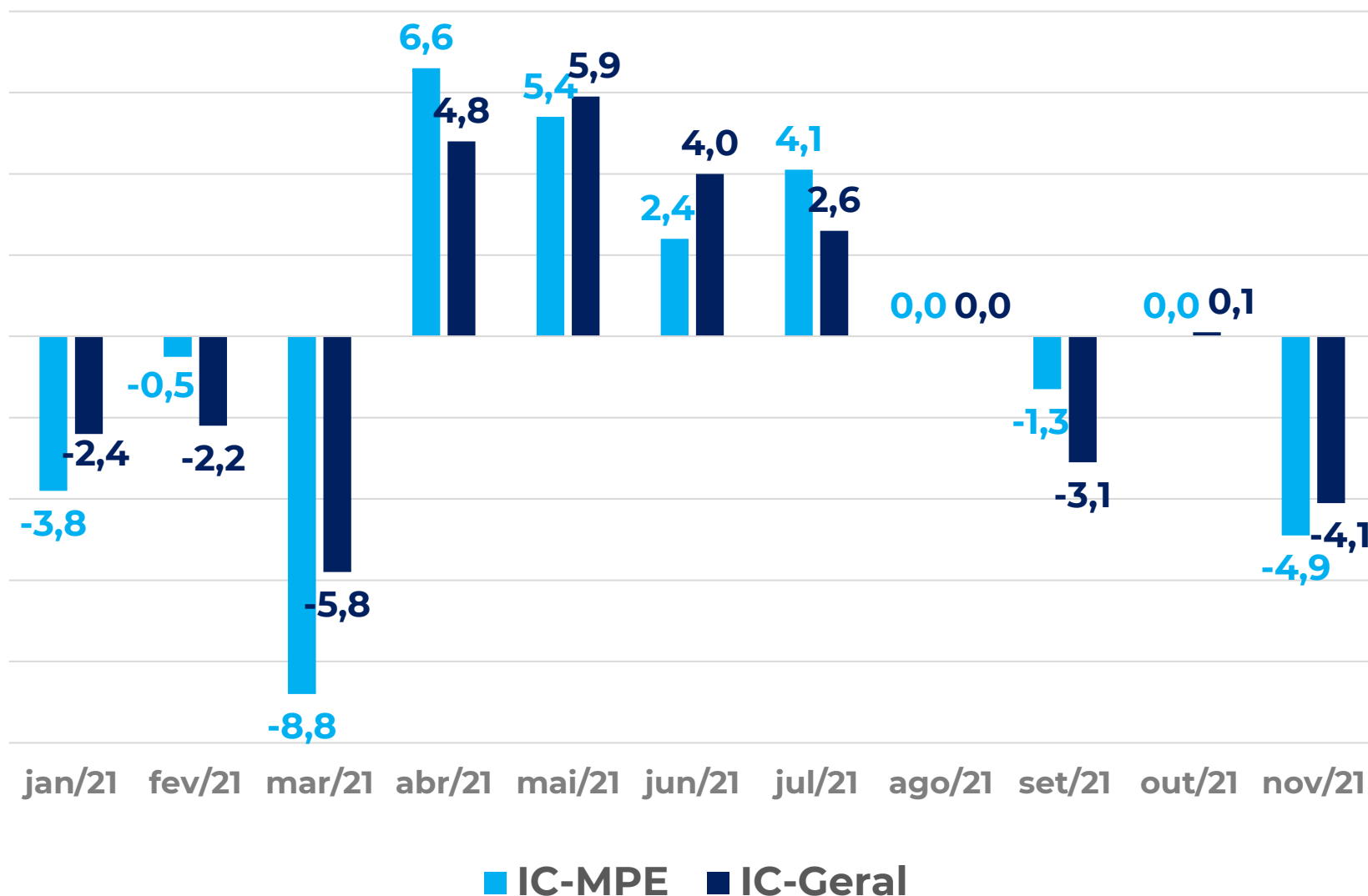

Em novembro, tanto o IC-MPE, como o IC-Geral sofreram redução.

Com o resultado, ambos os índices passaram a ter saldo de crescimento negativo no ano de 2021.

# BOLETIM MENSAL – SONDAGEM ECONÔMICA MPE



## RESULTADOS: COMÉRCIO – SERVIÇOS – INDÚSTRIA

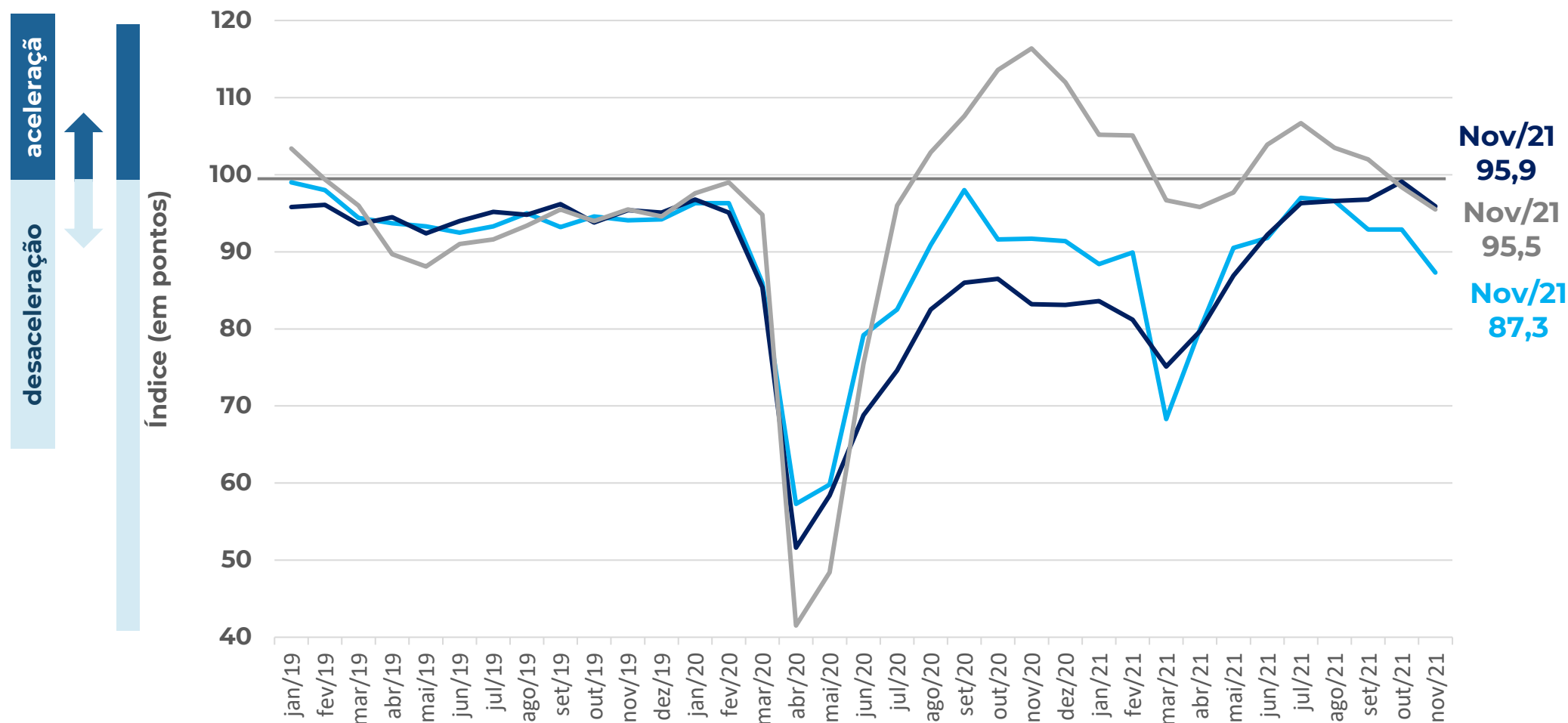

**ICOM-MPE: ÍNDICE DE CONFIANÇA DO COMERCIO MPE**

**ICS-MPE: ÍNDICE DE CONFIANÇA DOS SERVIÇOS MPE**

**ICI-MPE: ÍNDICE DE CONFIANÇA DA INDUSTRIA MPE**

# BOLETIM MENSAL – SONDAGEM ECONÔMICA MPE



## RESULTADOS: SITUAÇÃO ATUAL E EXPECTATIVAS

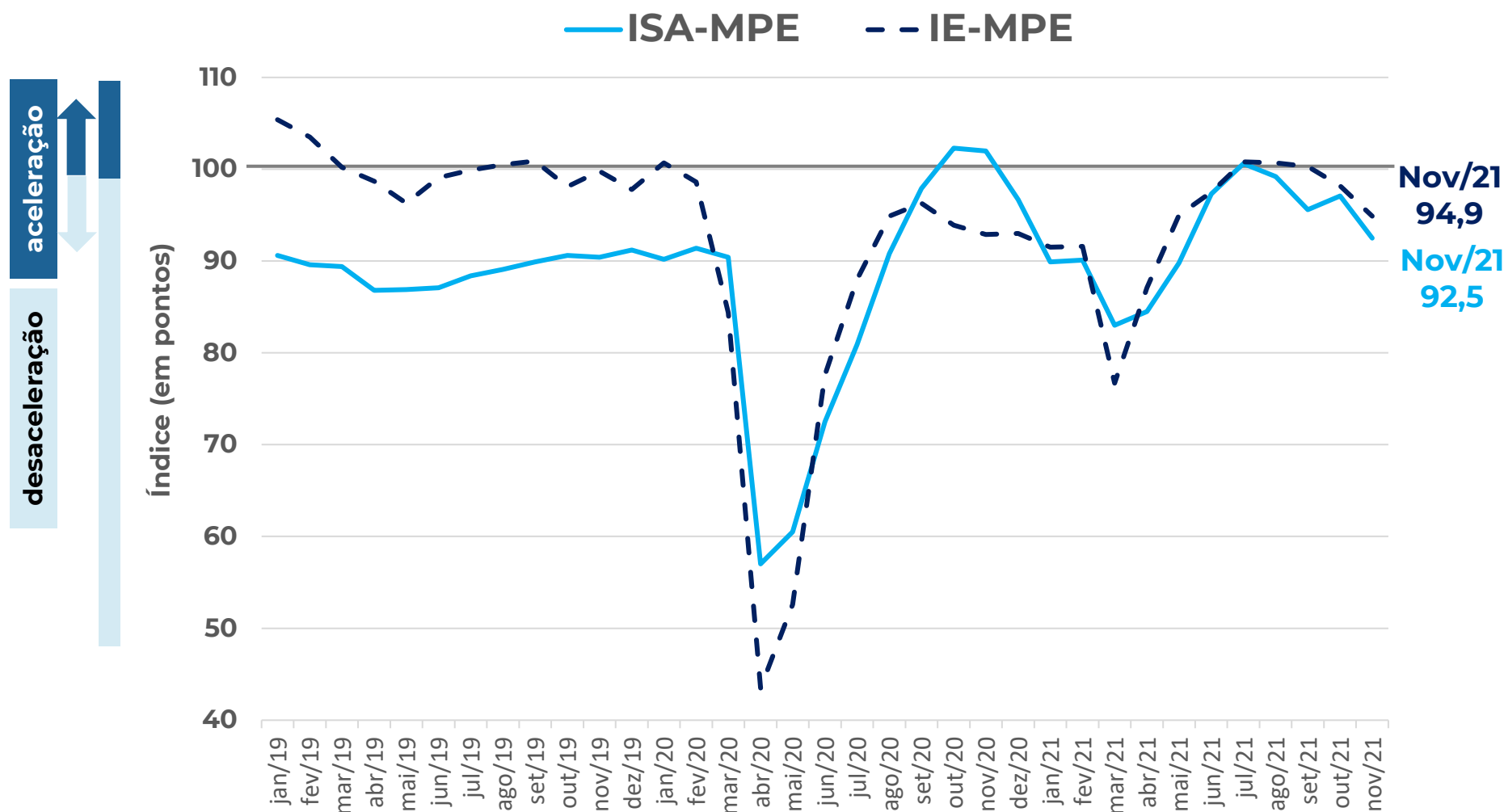

Tanto o índice de situação atual (ISA-MPE) quanto o índice de expectativas (IE-MPE) registraram queda, em novembro: **-4,6 pontos.** e **-3,3 pontos,** respectivamente.

Nota: ISA, IE e IC-MPE possuem sazonalidades distintas. A dessazonalização destes é feita de forma independente. Logo, o IC-MPE dessazonalizado não é a média aritmética simples dos ISA e IE dessazonalizados, podendo superá-los (ou ficar abaixo) destes, em alguns meses.

# BOLETIM MENSAL – SONDAGEM ECONÔMICA MPE

## COMÉRCIO: ÍNDICE DE CONFIANÇA

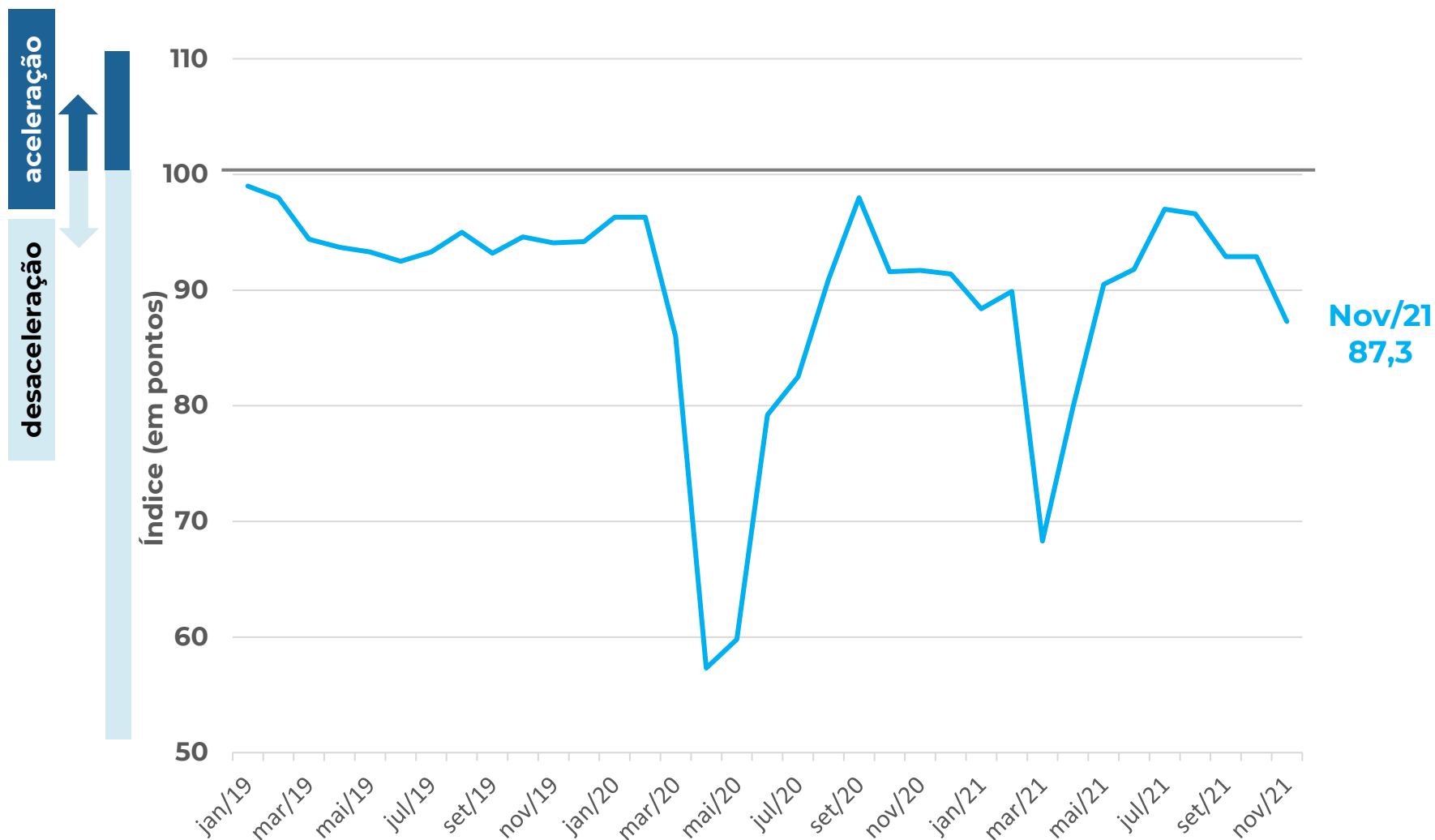

**MPE Comércio**  
-5,6 pontos

**Contribuíram Positivamente**

**Veículos, motos e peças**

**Contribuíram Negativamente**

**Material de construção**  
**Varejo restrito**  
**(bens de consumo)**

# BOLETIM MENSAL – SONDAGEM ECONÔMICA MPE



## COMÉRCIO: SITUAÇÃO ATUAL E EXPECTATIVA

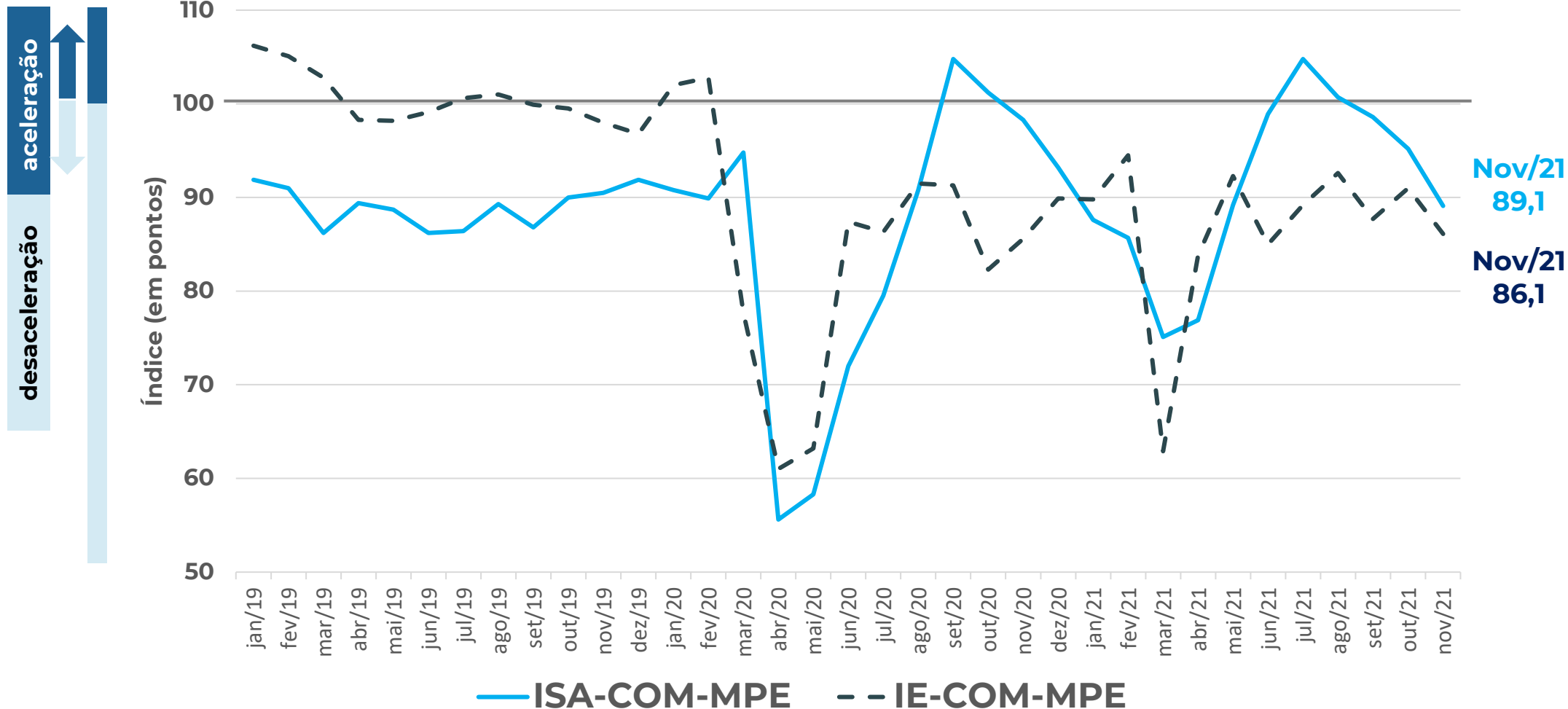

# BOLETIM MENSAL – SONDAGEM ECONÔMICA MPE

## COMÉRCIO: RESULTADO POR REGIÃO

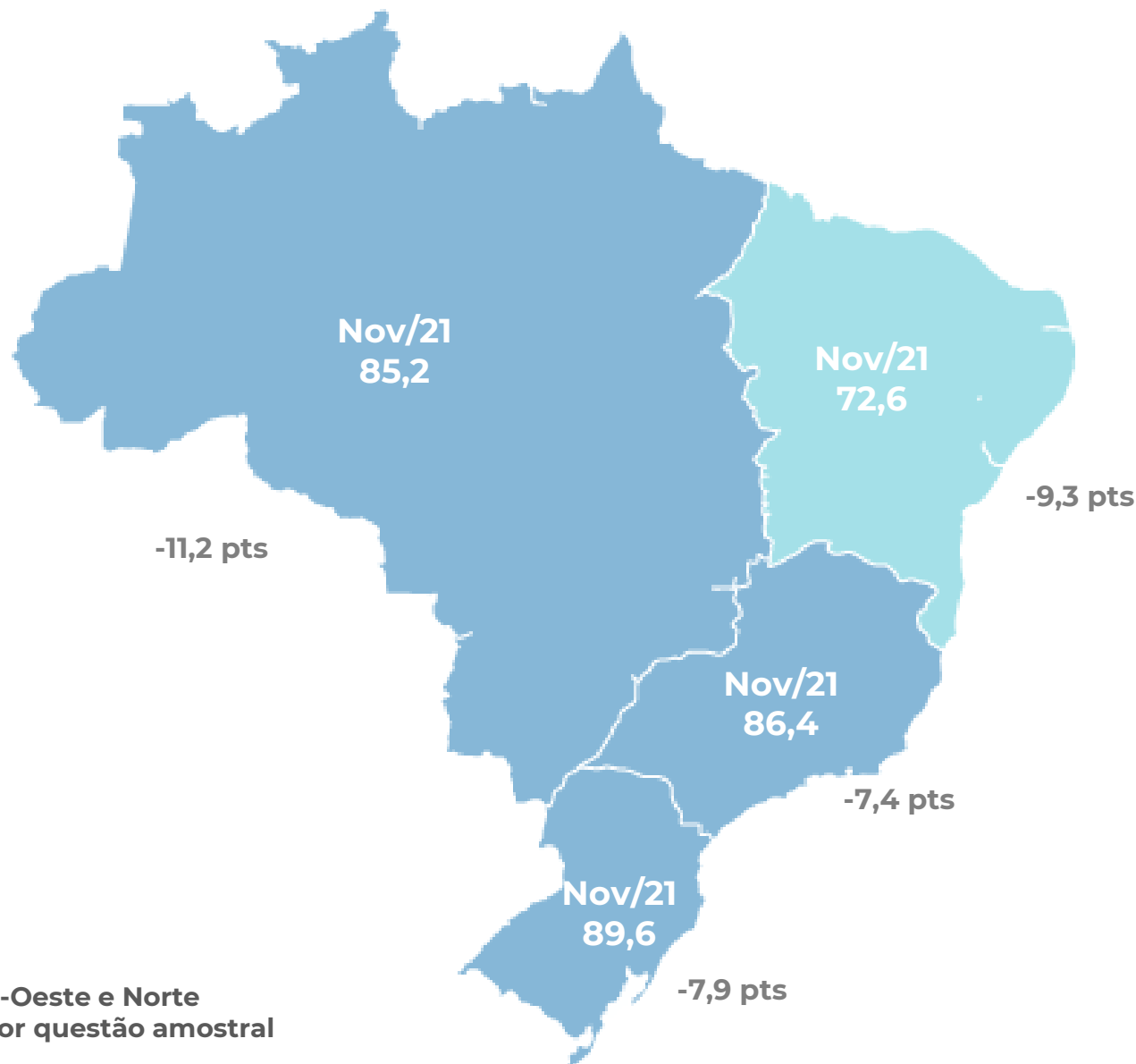

Todas as regiões registraram queda no mês de novembro de 2021, sendo a mais expressiva na região Norte/Centro-Oeste (-11,2 pontos).

\* As regiões Centro-Oeste e Norte foram agrupadas por questão amostral

# BOLETIM MENSAL – SONDAGEM ECONÔMICA MPE



## SERVIÇOS: ÍNDICE DE CONFIANÇA

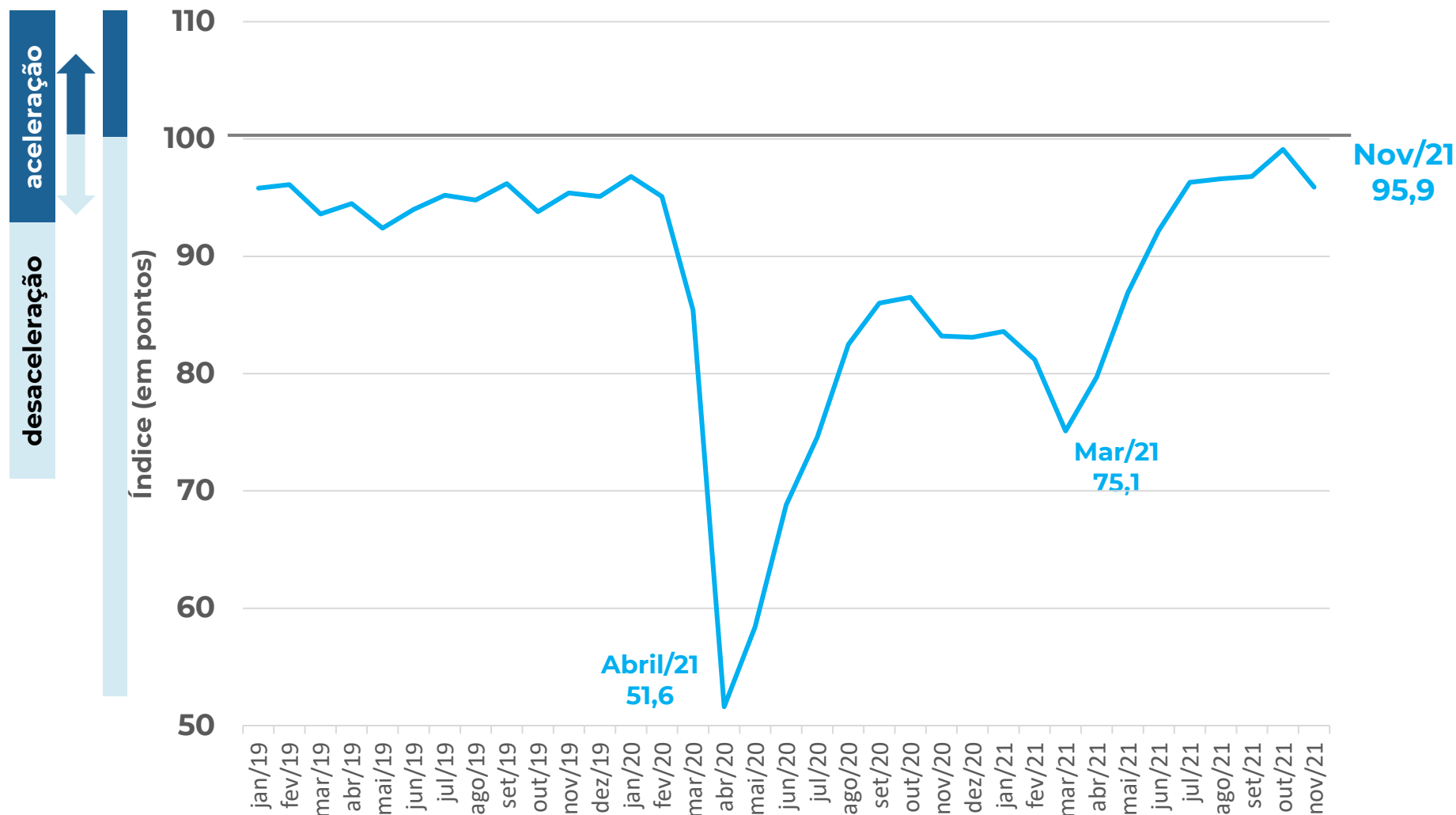

**MPE Serviços**  
-3,2 pontos

**Contribuíram Negativamente**

Serviços prestados às famílias  
Serviços de informação e comunicação  
Serviços de transporte  
Serviços profissionais  
Outros

# BOLETIM MENSAL – SONDAGEM ECONÔMICA MPE



## SERVIÇOS: SITUAÇÃO ATUAL E EXPECTATIVA

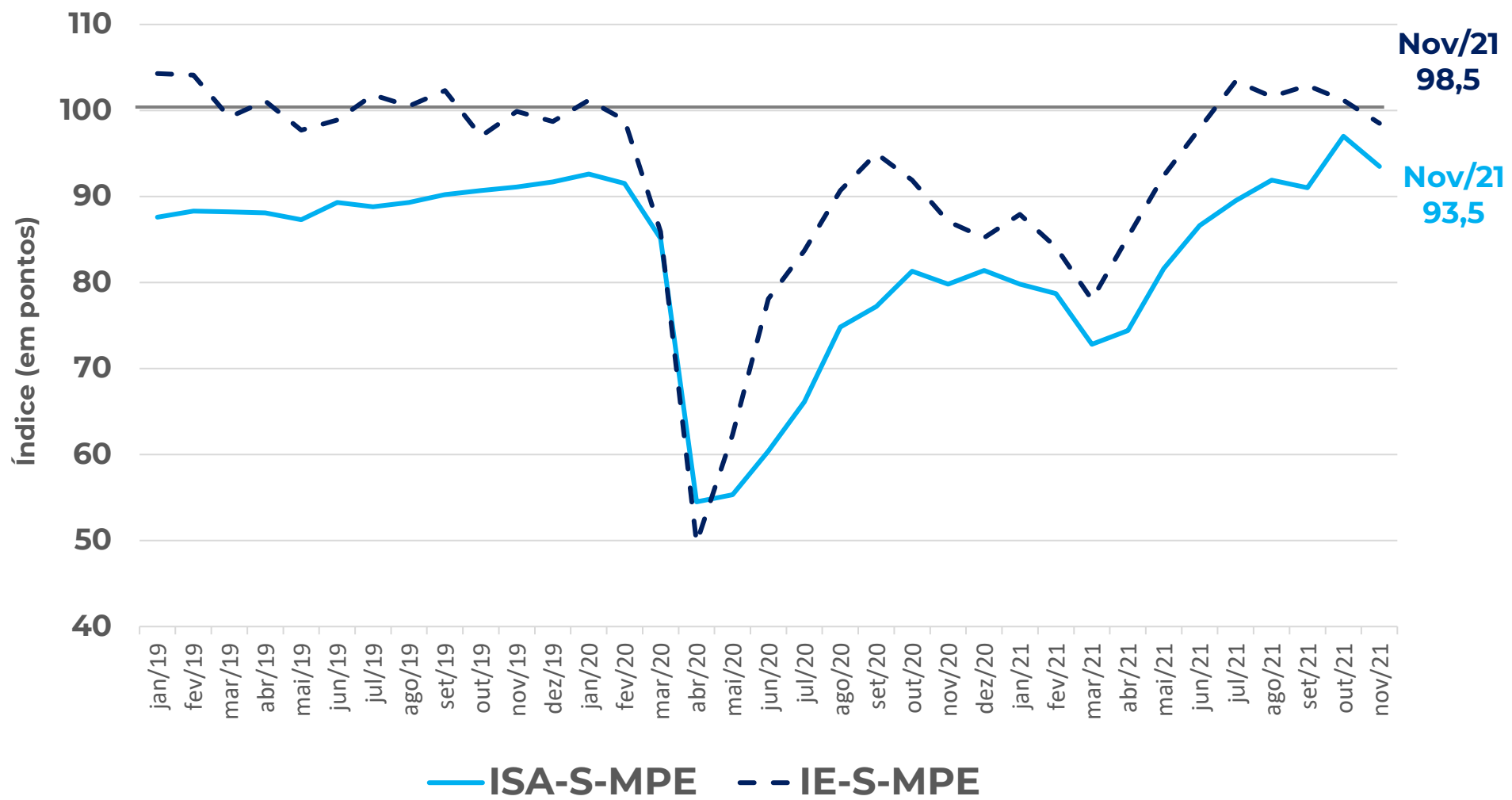
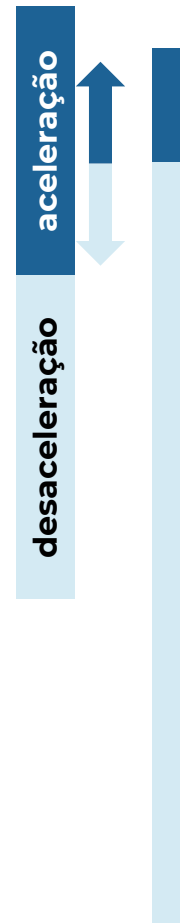



# BOLETIM MENSAL – SONDAGEM ECONÔMICA MPE

## SERVIÇOS: RESULTADO POR REGIÃO

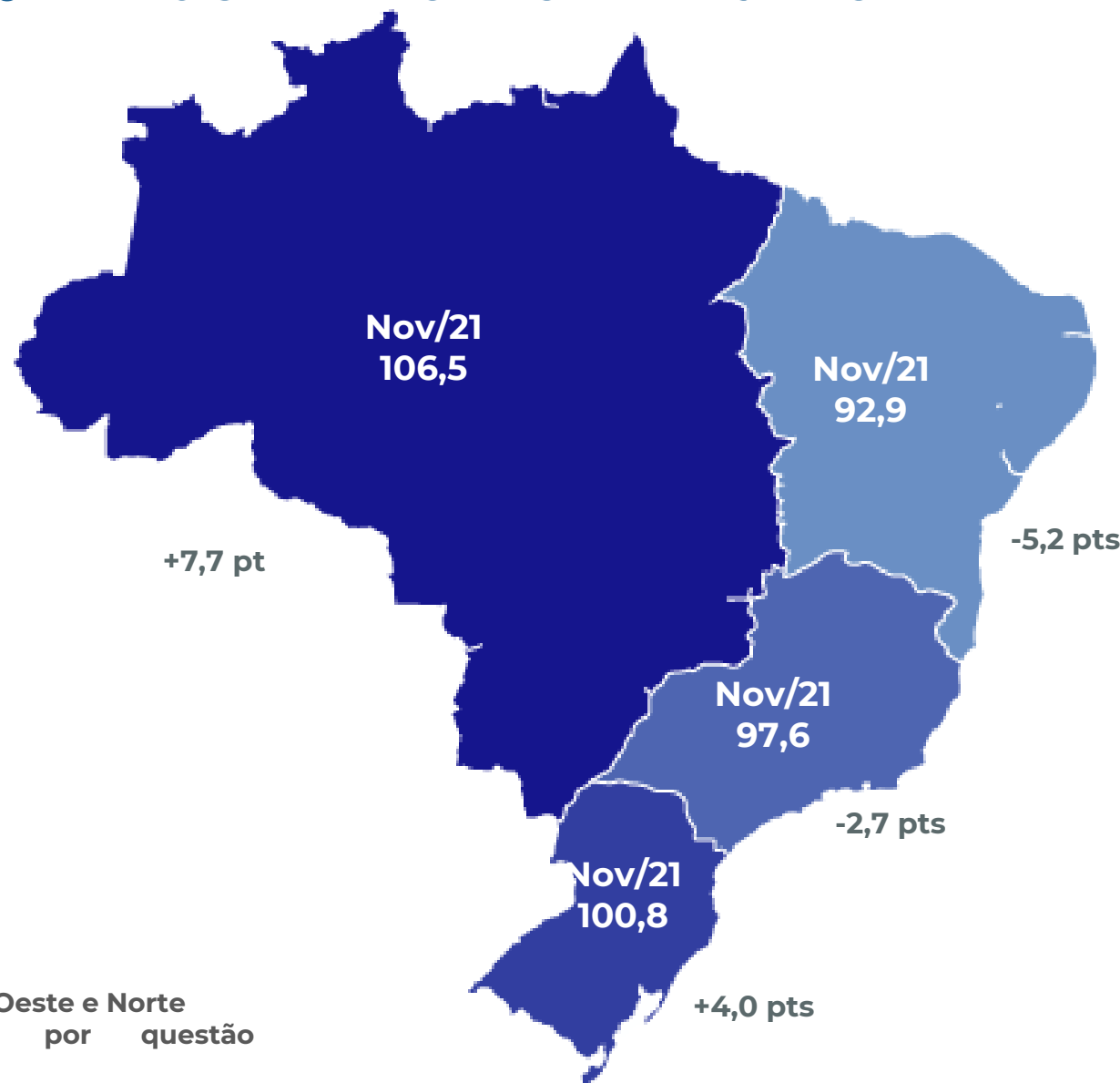

Em novembro a queda mais expressiva foi registrada na região Nordeste (-5,2 pontos).

O aumento mais expressivo ocorreu na região Norte/Centro-Oeste (+7,7 pontos).

\* As regiões Centro-Oeste e Norte foram agrupadas por questão amostral

# BOLETIM MENSAL – SONDAGEM ECONÔMICA MPE



## INDÚSTRIA: ÍNDICE DE CONFIANÇA

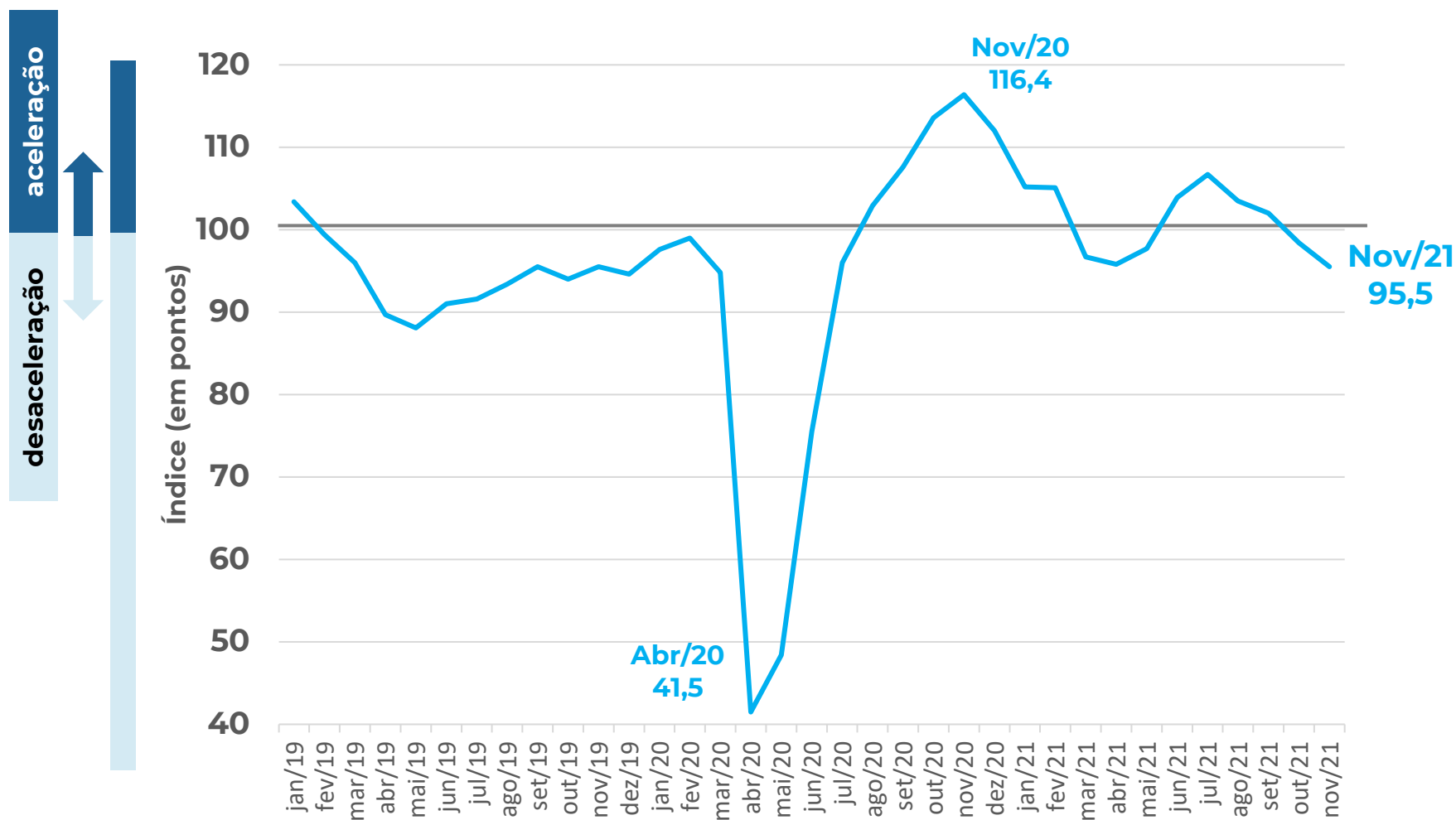

**MPE Indústria**  
-2,9 pontos

**Contribuiu Positivamente**

**Vestuário**

**Contribuiu Negativamente**

**Alimentos**  
**Refino e Produtos**  
**químicos**  
**Metalurgia e Produtos de**  
**metal**  
**Outros**

# BOLETIM MENSAL – SONDAGEM ECONÔMICA MPE



## INDÚSTRIA: SITUAÇÃO ATUAL E EXPECTATIVA

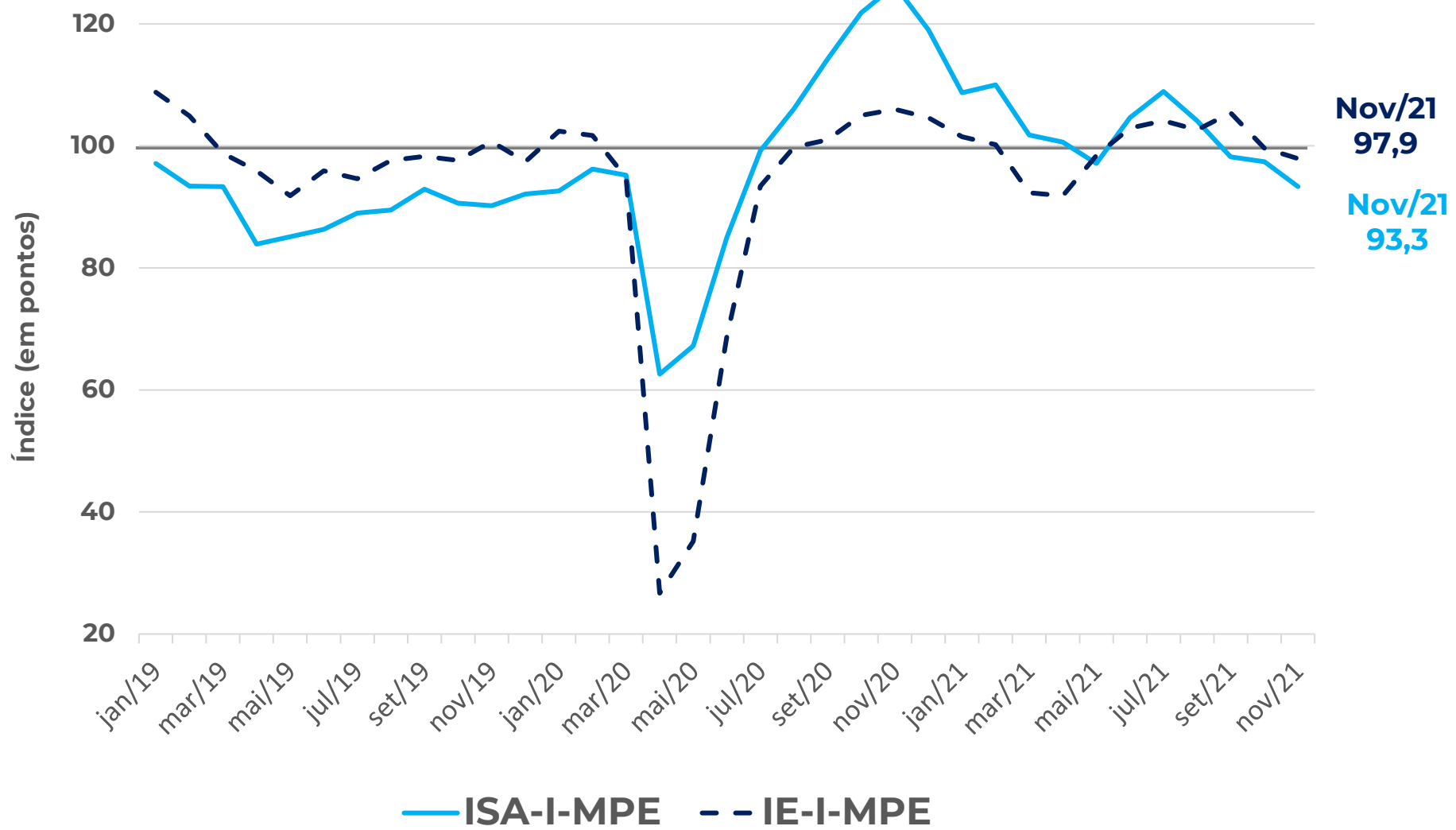
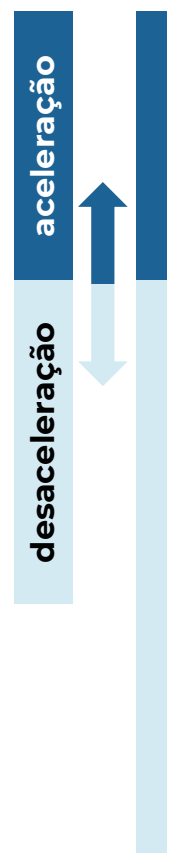

# BOLETIM MENSAL – SONDAGEM ECONÔMICA MPE

## INDÚSTRIA: RESULTADO POR REGIÃO

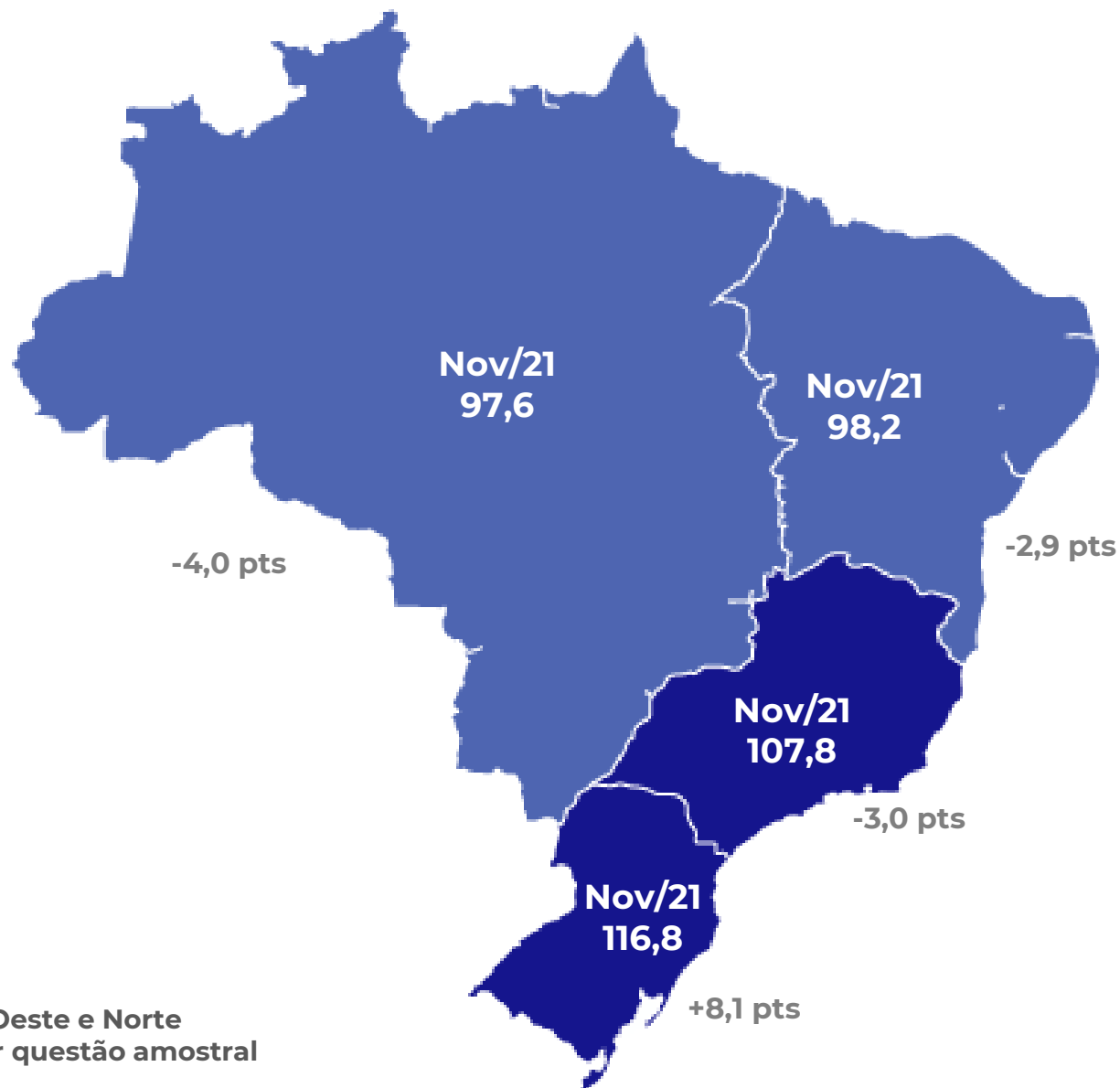

No mês de novembro de 2021, apenas a região Sul apresentou alta no índice de confiança da indústria.

\* As regiões Centro-Oeste e Norte foram agrupadas por questão amostral



FACILIDADE NO ACESSO  
AO CRÉDITO

# BOLETIM MENSAL – SONDAGEM ECONÔMICA MPE

## RESULTADOS: CRÉDITO, COMÉRCIO (EM %)



Como você avalia o grau de exigência para acesso ao crédito por sua empresa no momento?

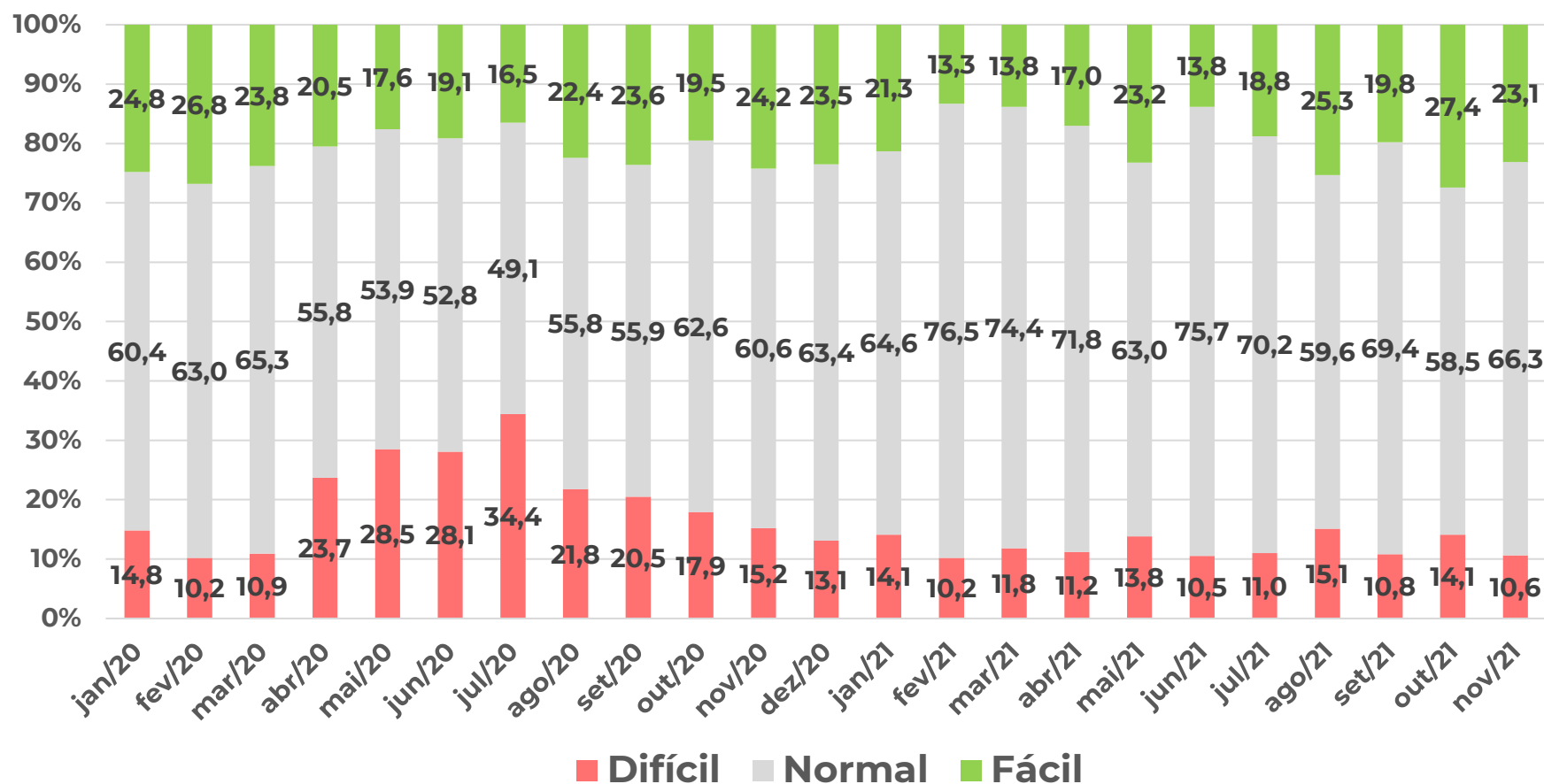

Em novembro, foi percebida queda tanto do grau de exigência “fácil” (-4,3 p.p.), quanto do grau de exigência “difícil” (-3,5 p.p.), em relação à outubro/2021.

# BOLETIM MENSAL – SONDAGEM ECONÔMICA MPE



## RESULTADOS: CRÉDITO, SERVIÇOS (EM %)

Como você avalia o grau de exigência para acesso ao crédito por sua empresa no momento?

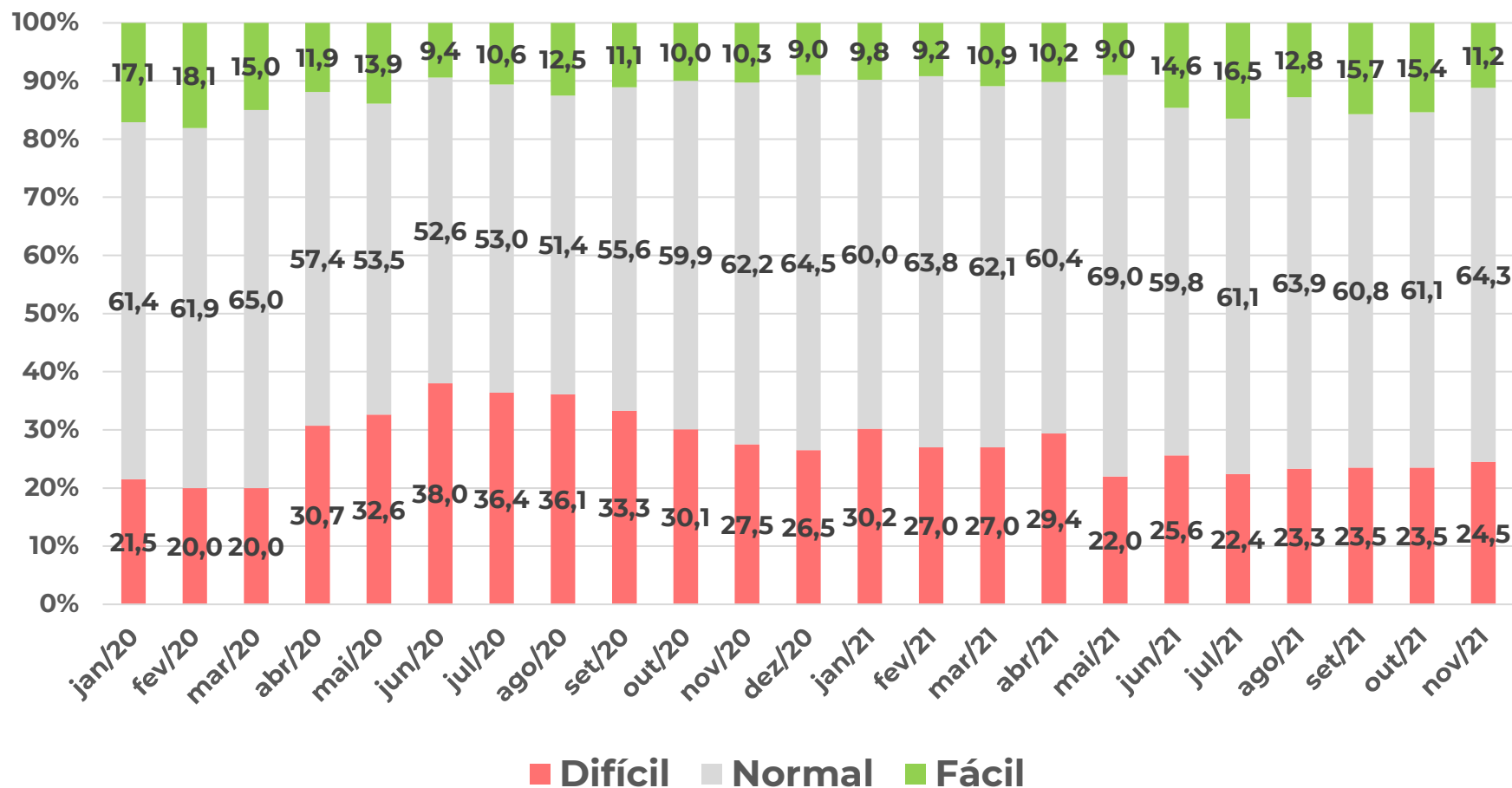

O grau de exigência “fácil” de acesso ao crédito recuou 4,2 p.p. em relação à out/2021, com aumento dos apontamentos do grau “normal” e “difícil”.

# BOLETIM MENSAL – SONDAGEM ECONÔMICA MPE

## RESULTADOS: CRÉDITO, INDÚSTRIA (EM %)

O Grau de exigência para a concessão ou renovação de empréstimos bancários no momento está?

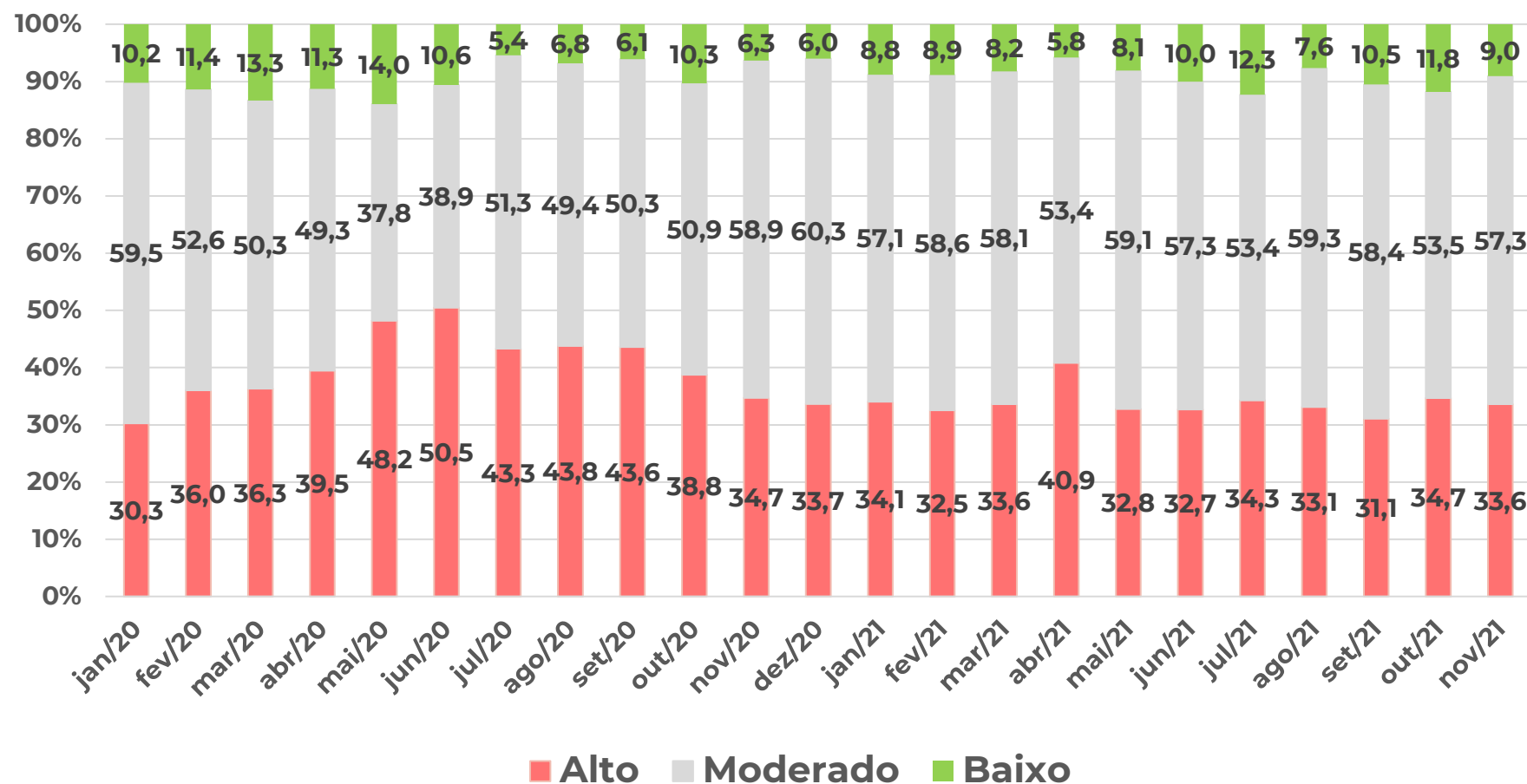

Foi percebida queda tanto do grau de exigência “baixo” (-2,8 p.p.), quanto do grau de exigência “alto” (-1,1 p.p.), em novembro de 2021, em relação ao mês anterior.



# BOLETIM MENSAL – SONDAGEM ECONÔMICA MPE

## RESULTADOS: CRÉDITO (EM PONTOS)

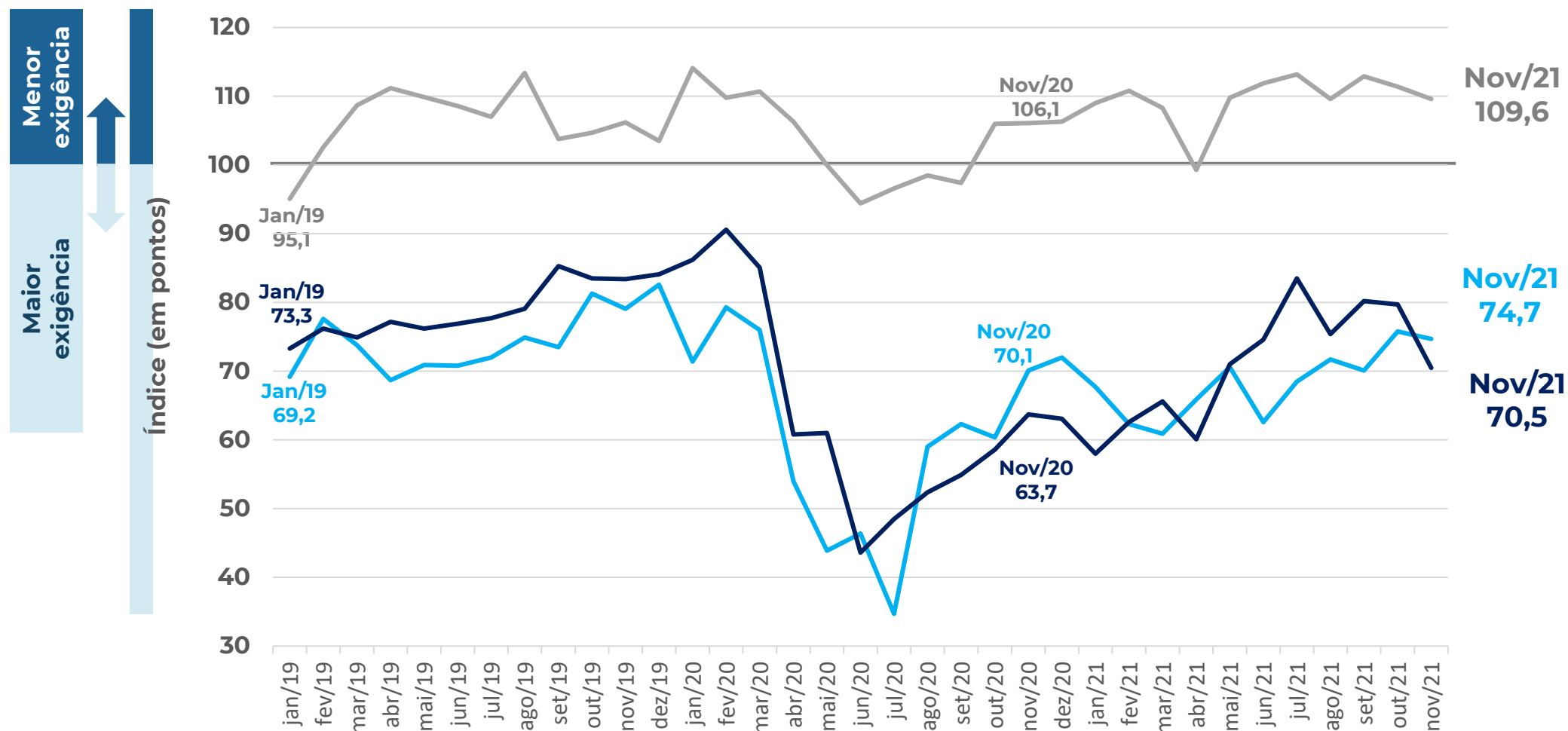

Nota: a composição do indicador é (100 + resposta favorável – desfavorável), a partir dos dados padronizados, com a média de jun2010 a 2015. O ajuste sazonal é feito em cada série específica. Então, não é possível calcular a partir das parcelas brutas de forma direta.

**COMÉRCIO - MPE**  
**SERVIÇOS - MPE**  
**INDÚSTRIA - MPE**

# BOLETIM MENSAL – SONDAGEM ECONÔMICA MPE



## RESULTADOS: CRÉDITO (EM PONTOS)

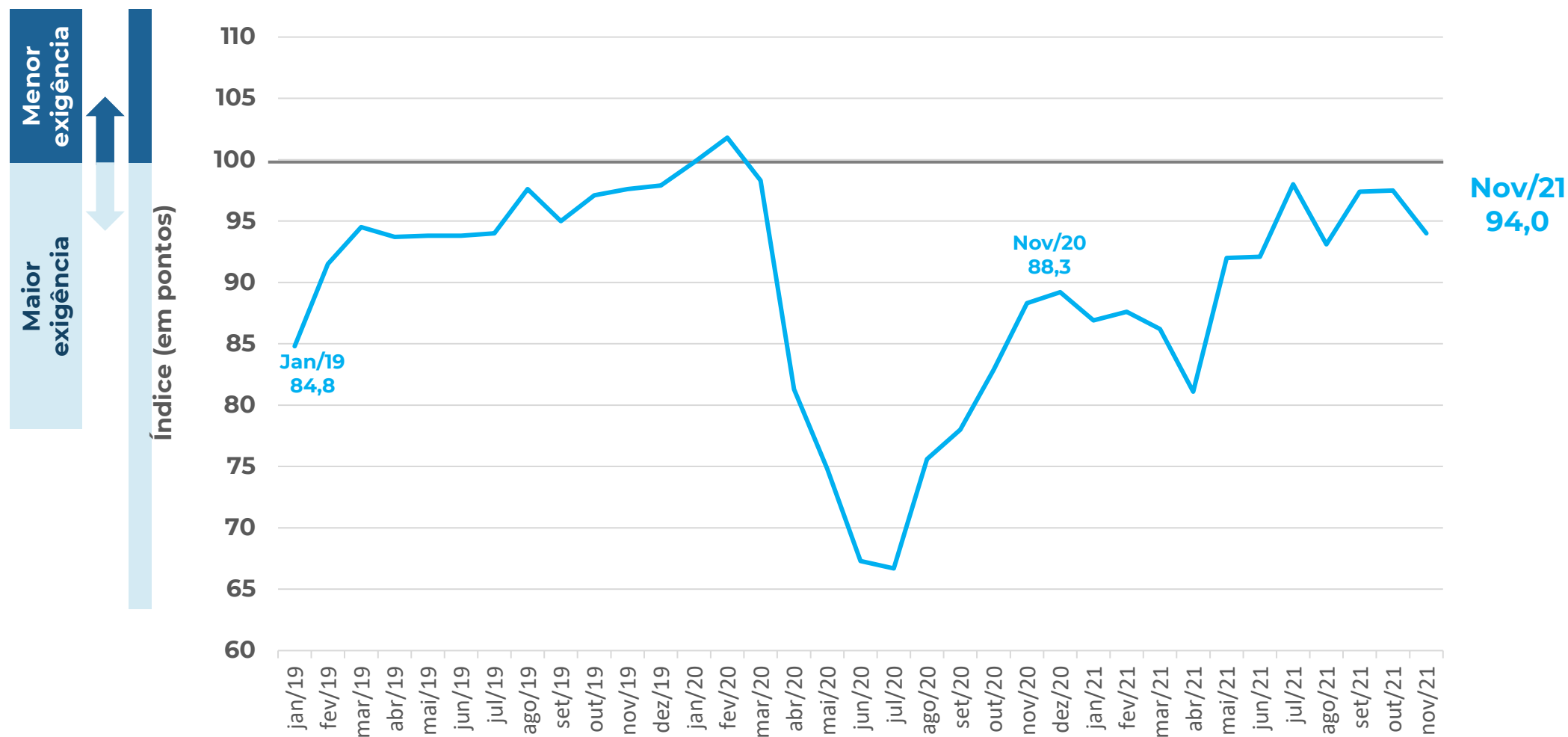

Nota: a composição do indicador é  $(100 + \text{resposta favorável} - \text{desfavorável})$ , a partir dos dados padronizados, com a média de jun2010 a 2015. O ajuste sazonal é feito em cada série específica. Então, não é possível calcular a partir das parcelas brutas de forma direta.

AGREGADO - MPE

The background is a monochromatic blue-tinted image. It features a grid of dark lines that create a perspective of a large, multi-faceted structure, possibly a glass dome or a modern architectural facade. The grid lines converge towards the center, creating a sense of depth. In the center of the grid, there is a faint, horizontal reflection of a landscape, showing silhouettes of mountains and a valley. The overall aesthetic is clean, modern, and professional.

EMPREGO PREVISTO

# BOLETIM MENSAL – SONDAGEM ECONÔMICA MPE



## RESULTADOS: EMPREGO PREVISTO, COMÉRCIO (EM %)

Como evoluirá o número de pessoas empregadas por sua empresa nos próximos três meses?

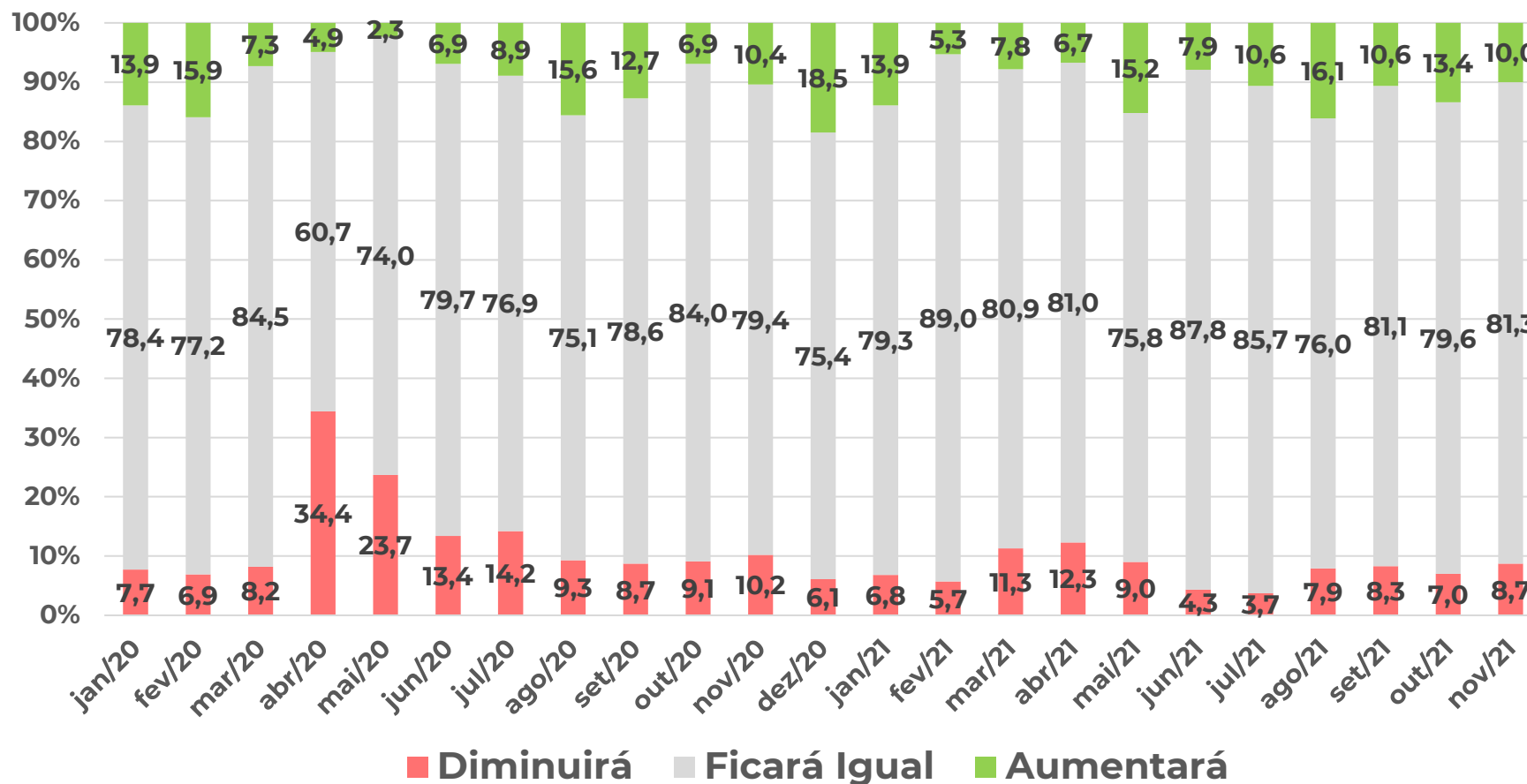

A expectativa de que o número de pessoas empregadas aumentará, caiu 3,4 p.p., com aumento da expectativa de redução de 1,7 p.p. em relação à outubro de 2021.

# BOLETIM MENSAL – SONDAGEM ECONÔMICA MPE



## RESULTADOS: EMPREGO PREVISTO, SERVIÇOS (EM %)

Como evoluirá o número de pessoas empregadas por sua empresa nos próximos três meses?

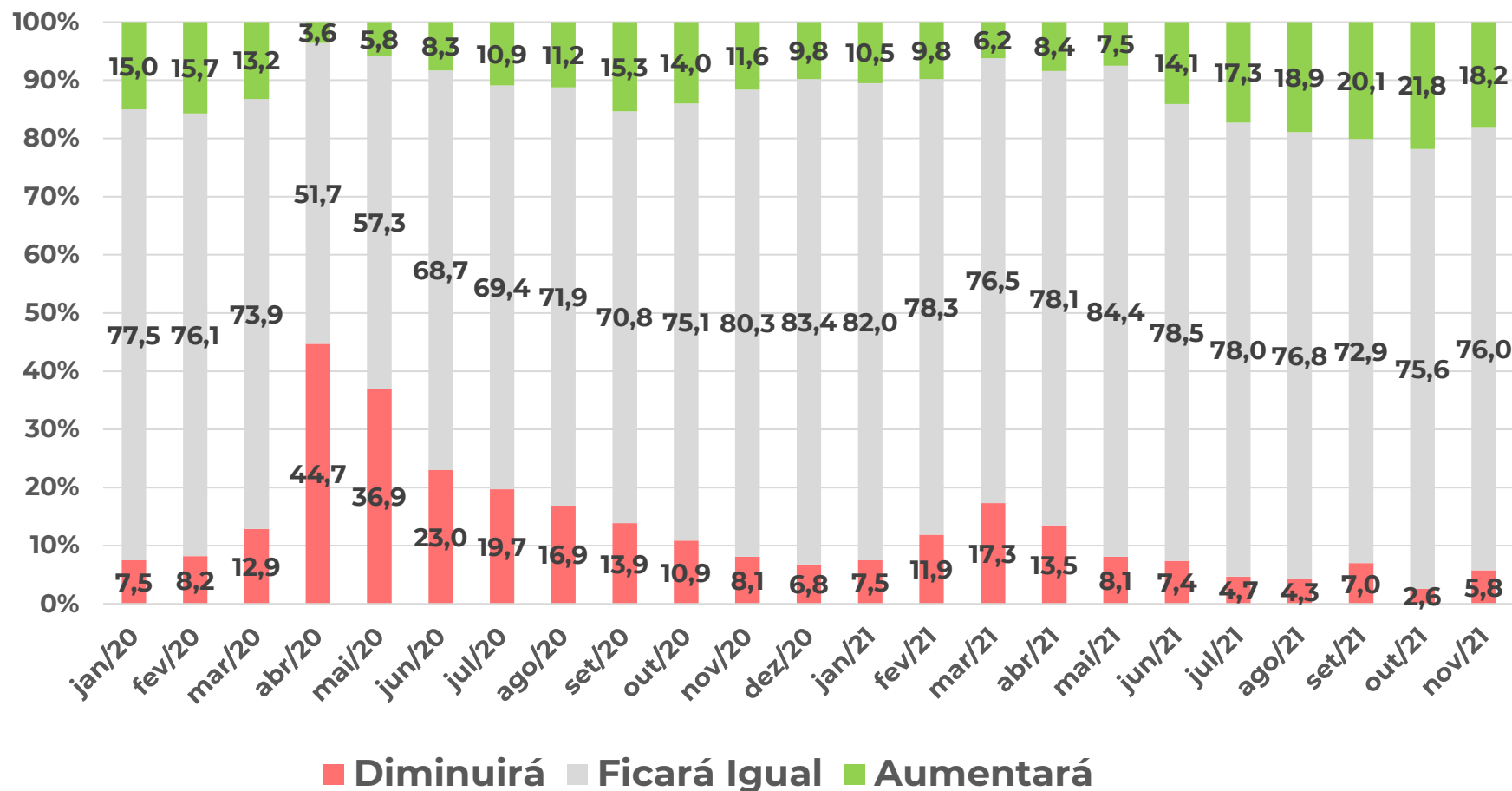

A expectativa de que o número de pessoas empregadas vai aumentar caiu 3,6 p.p. após 5 meses consecutivos de crescimento.

# BOLETIM MENSAL – SONDAGEM ECONÔMICA MPE



## RESULTADOS: EMPREGO PREVISTO, INDÚSTRIA (EM %)

Pessoal ocupado previsto para o trimestre seguinte, comparado com o do trimestre anterior:

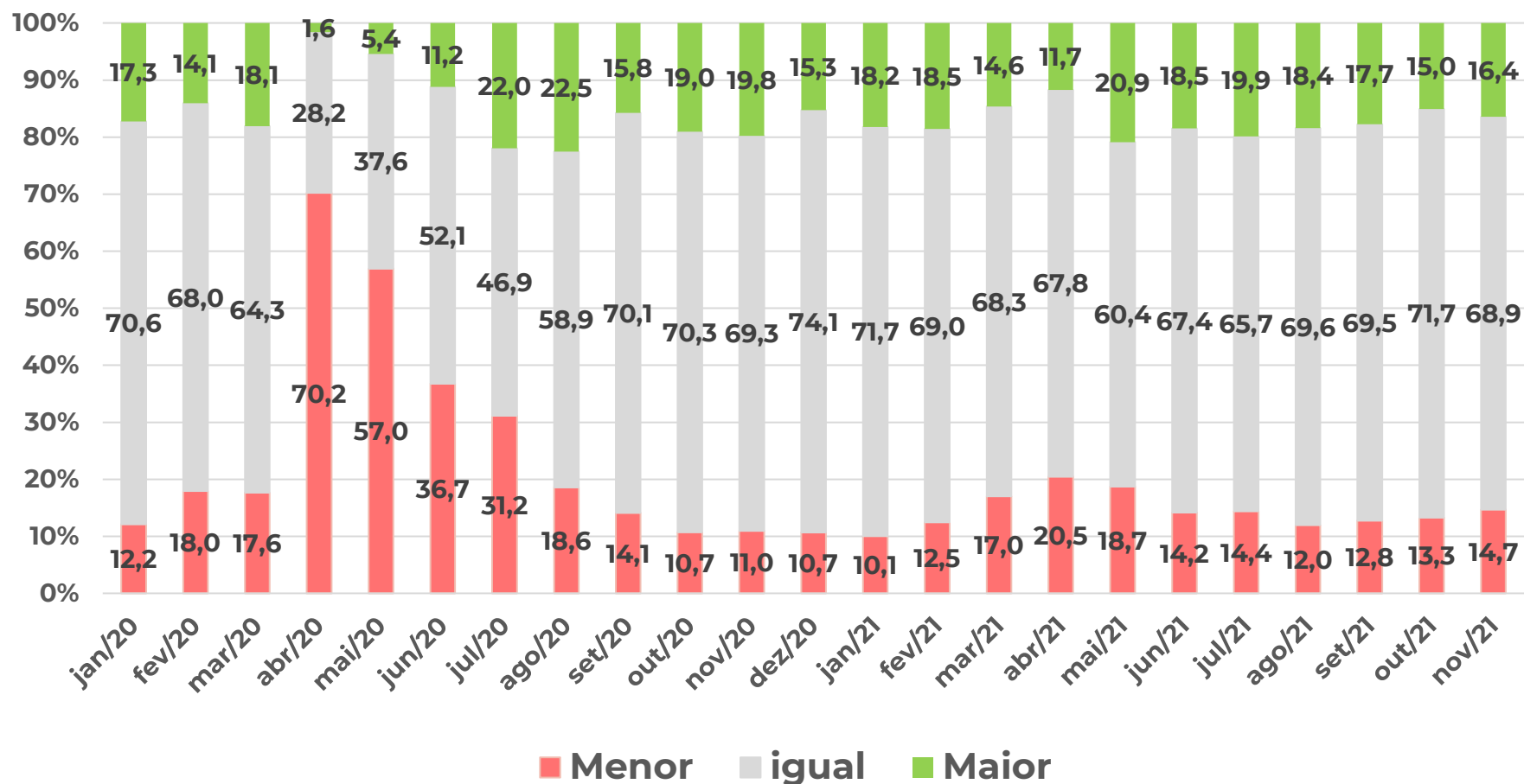

Em novembro de 2021 houve aumento da previsão de que o pessoal ocupado seria “maior” (+1,4 p.p.), enquanto também houve aumento da previsão de que seria “menor” (+1,4 p.p.).

# BOLETIM MENSAL – SONDAGEM ECONÔMICA MPE

## RESULTADOS: EMPREGO PREVISTO (EM PONTOS)

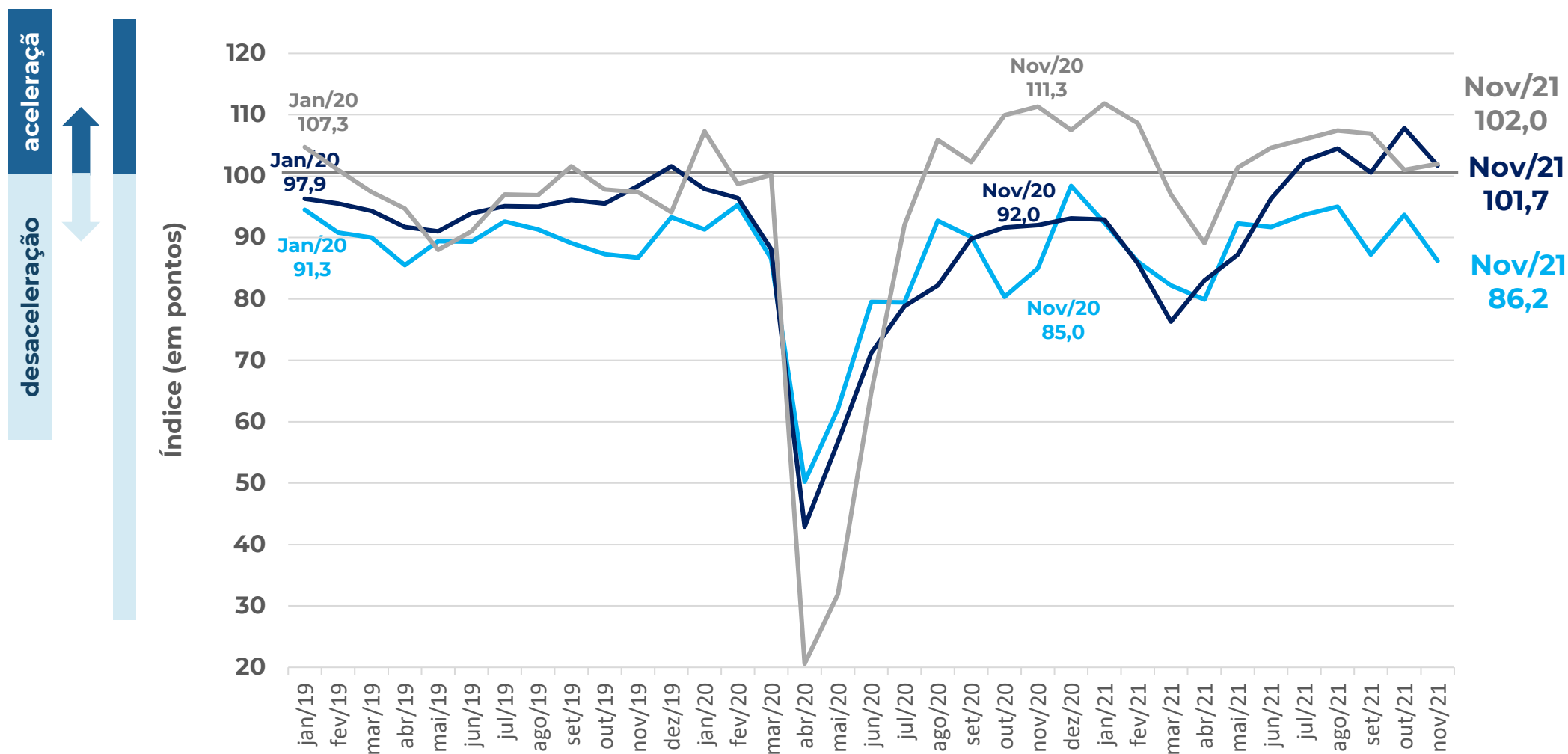

Nota: a composição do indicador é (100 + resposta favorável – desfavorável), a partir dos dados padronizados, com a média de jun2010 a 2015. O ajuste sazonal é feito em cada série específica. Então, não é possível calcular a partir das parcelas brutas de forma direta.

# BOLETIM MENSAL – SONDAGEM ECONÔMICA MPE



## RESULTADOS: EMPREGO PREVISTO (EM PONTOS)

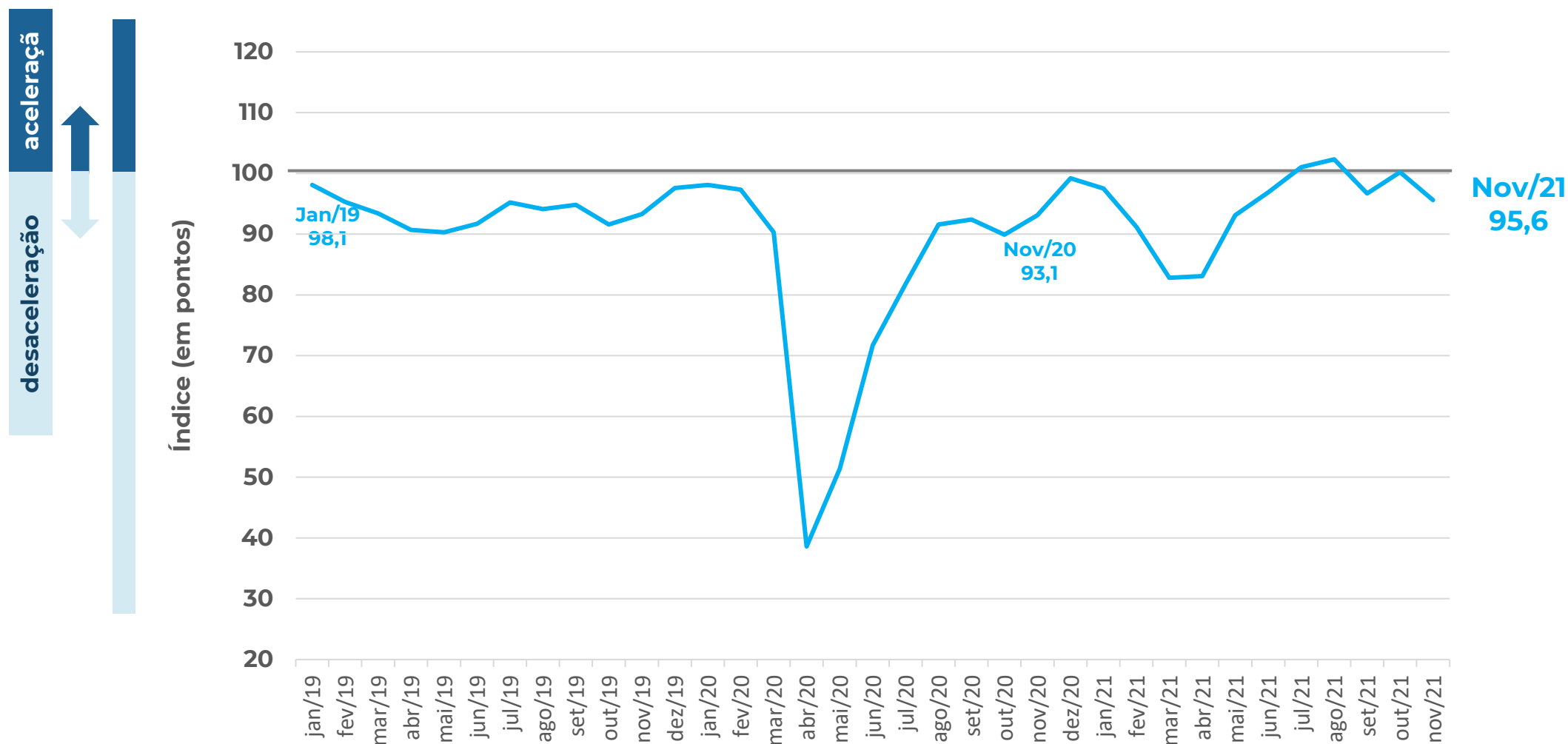

Nota: a composição do indicador é  $(100 + \text{resposta favorável} - \text{desfavorável})$ , a partir dos dados padronizados, com a média de jun2010 a 2015. O ajuste sazonal é feito em cada série específica. Então, não é possível calcular a partir das parcelas brutas de forma direta.

**AGREGADO - MPE**



# Obrigado!

## SEBRAE

Unidade de Gestão Estratégica  
(UGE)

Marco Aurélio Bedê  
Coordenador do Projeto

Equipe Técnica  
Denis Pedro Nunes  
Kennyston Costa Lago

Gerência  
Adriane Ricieri Brito  
Fausto Ricardo Keske Cassemiro

## FGV

Luiz Gustavo Medeiros Barbosa  
Aloisio Campelo Junior  
Viviane Seda Bittencourt  
Marcel Levi  
Patricia Meziat Pina  
Ique Lavatori

