

BOLETIM MENSAL SONDAGEM ECONÔMICA MPE

SEBRAE - FGV

Boletim Dezembro/2021 – 04/01/2022



O QUE É PESQUISADO

Indústria

- Demanda Atual
- Nível de estoques
- Situação Atual Negócios
- Crédito
- Nível Utilização Capacidade Instalada (NUCI)
- Demanda Prevista
- Produção Prevista
- Emprego Previsto
- Tendência dos Negócios

Serviços

- Volume de Demanda Atual
- Situação Atual Negócios
- Crédito
- Nível Utilização Capacidade Instalada (NUCI)
- Demanda Prevista
- Faturamento Previsto
- Emprego Previsto
- Tendência dos Negócios

Comércio

- Volume de Demanda Atual
- Volume de Compras Atual
- Situação Atual Negócios
- Crédito
- Vendas Previstas
- Volume de Compras Previsto
- Emprego Previsto
- Tendência dos Negócios

BOLETIM MENSAL – SONDAGEM ECONÔMICA MPE

CÁLCULO DOS ÍNDICES

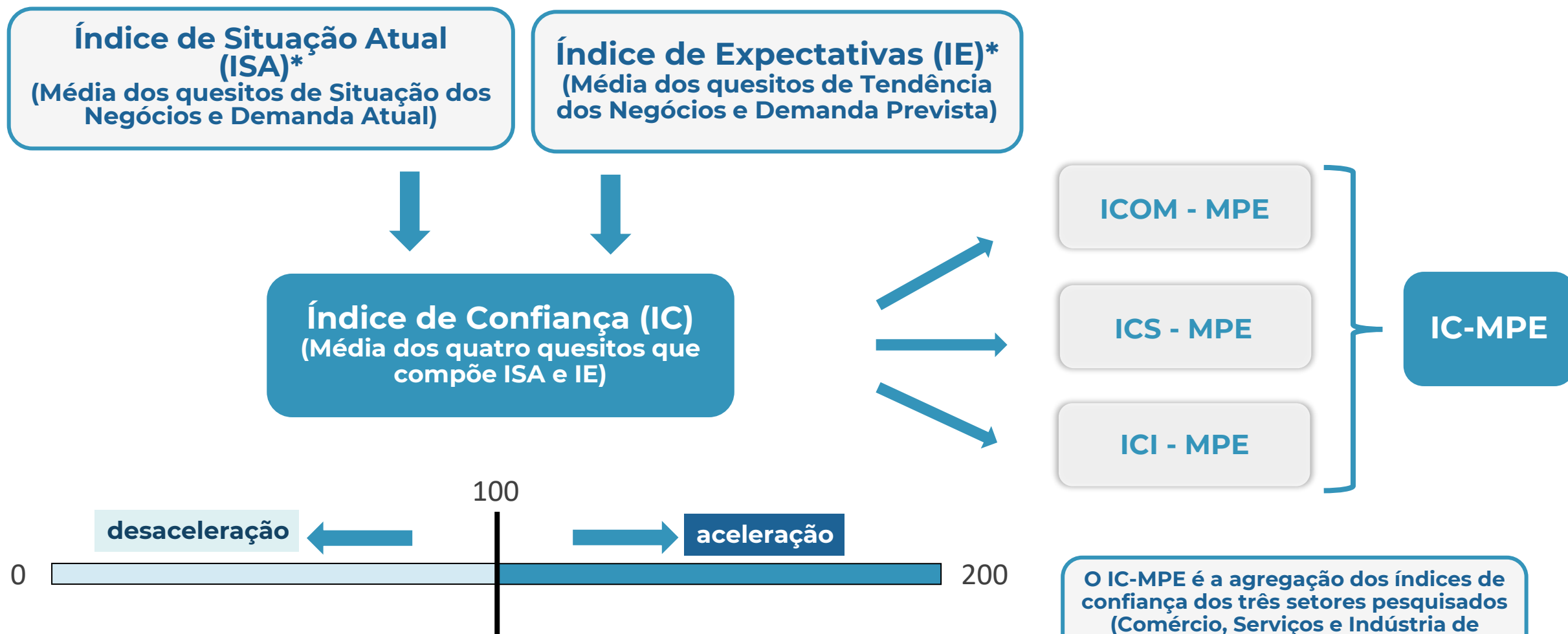

* Na Sondagem da Indústria, o Indicador de Estoques também faz parte do ISA (Índice de Situação Atual) e o Indicador de Emprego Previsto, faz parte do IE (Índice de Expectativas).



DESTAQUES
DEZEMBRO 2021

DESTAQUES – DEZEMBRO DE 2021

Índice de Confiança das MPE (IC-MPE) acomodou em dezembro:

- **O IC-MPE (Ind. + Com. + Serv.): +0,3 ponto**
 - **MPE do Comércio: -3,3 pontos**
 - **MPE de Serviços: -1,1 ponto**
 - **MPE da Indústria de Transformação: +8,5 pontos**
- **MPE Comércio: a confiança do comércio sofreu queda influenciada por uma piora principalmente do volume de demanda atual, além de queda também da situação atual dos negócios.**
- **MPE Serviços: a confiança dos serviços caiu influenciada, principalmente, pela demanda prevista e a tendência dos negócios.**
- **MPE Indústria de Transformação: a confiança da indústria subiu após quatro meses consecutivos de queda, influenciada principalmente pelo aumento nos indicadores que medem o nível de estoques, emprego previsto e tendência dos negócios.**



ANÁLISE

DEZEMBRO 2021

BOLETIM MENSAL – SONDAGEM ECONÔMICA MPE



RESULTADOS: IC-MPE

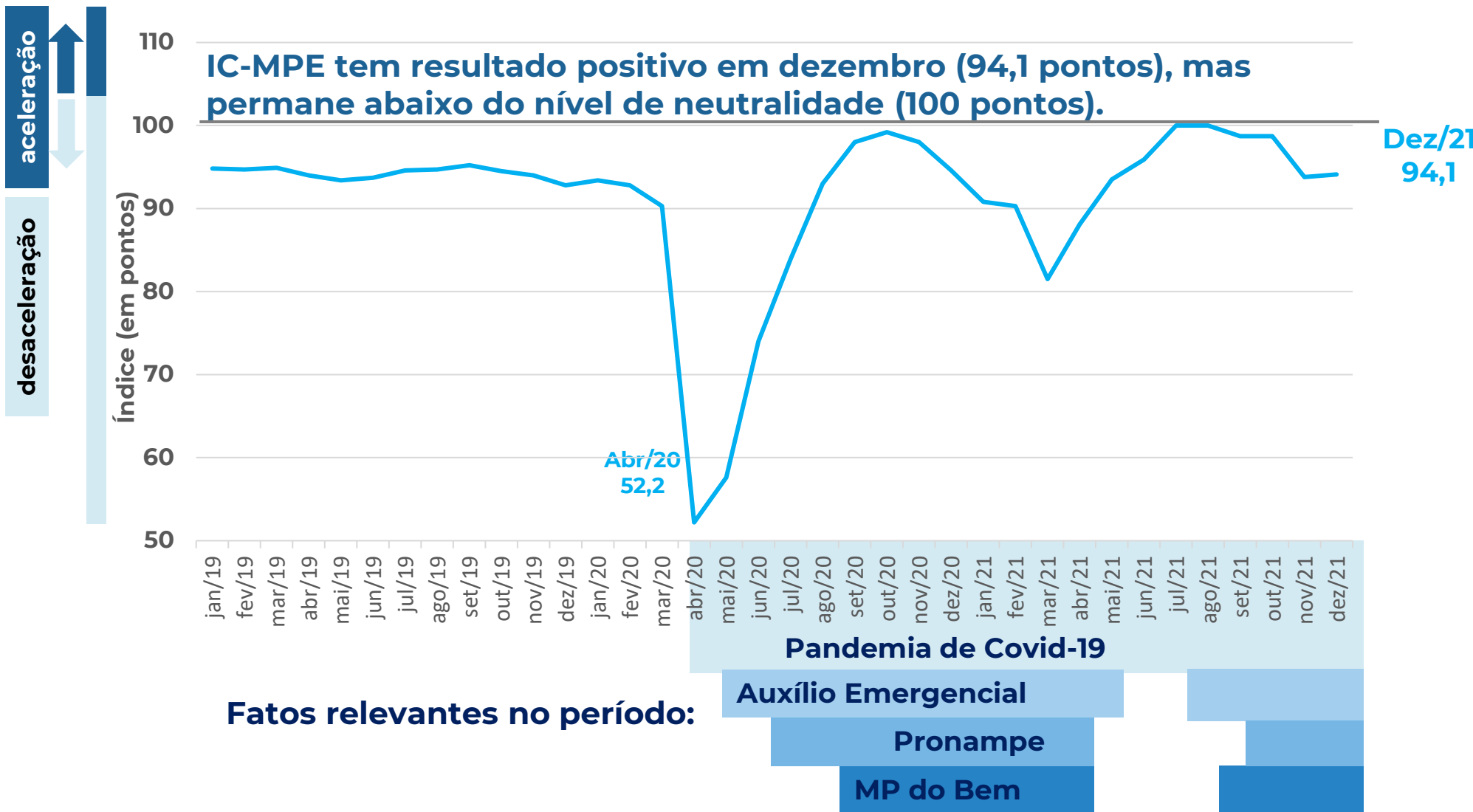

Mês	IC-MPE
dez/19	92,8
jan/20	93,4
fev/20	92,8
mar/20	90,3
abr/20	52,2
mai/20	57,6
jun/20	74,0
jul/20	83,9
ago/20	93,0
set/20	98,0
out/20	99,2
nov/20	98,0
dez/20	94,6
jan/21	90,8
fev/21	90,3
mar/21	81,5
abr/21	88,1
mai/21	93,5
jun/21	95,9
jul/21	100,0
ago/21	100,0
set/21	98,7
out/21	98,7
nov/21	93,8
dez/21	94,1

BOLETIM MENSAL – SONDAGEM ECONÔMICA MPE



RESULTADOS: IC-MPE x IC GERAL

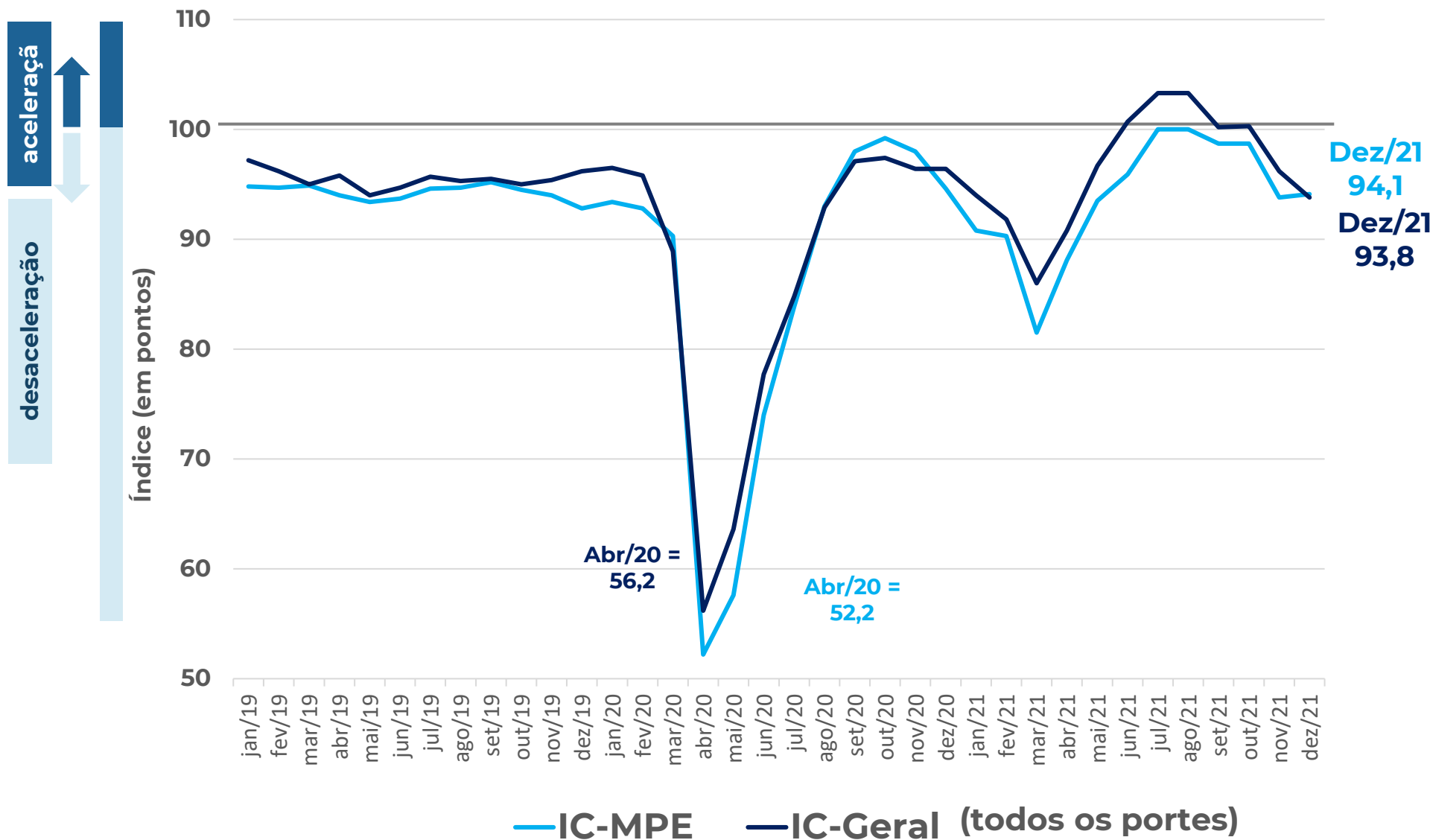

No mês de dezembro de 2021 houve leve aumento do IC-MPE (+0,3 ponto), apesar da queda no IC-Geral (-2,4 pontos).

BOLETIM MENSAL – SONDAGEM ECONÔMICA MPE



RESULTADOS (em pontos): IC-MPE x IC GERAL

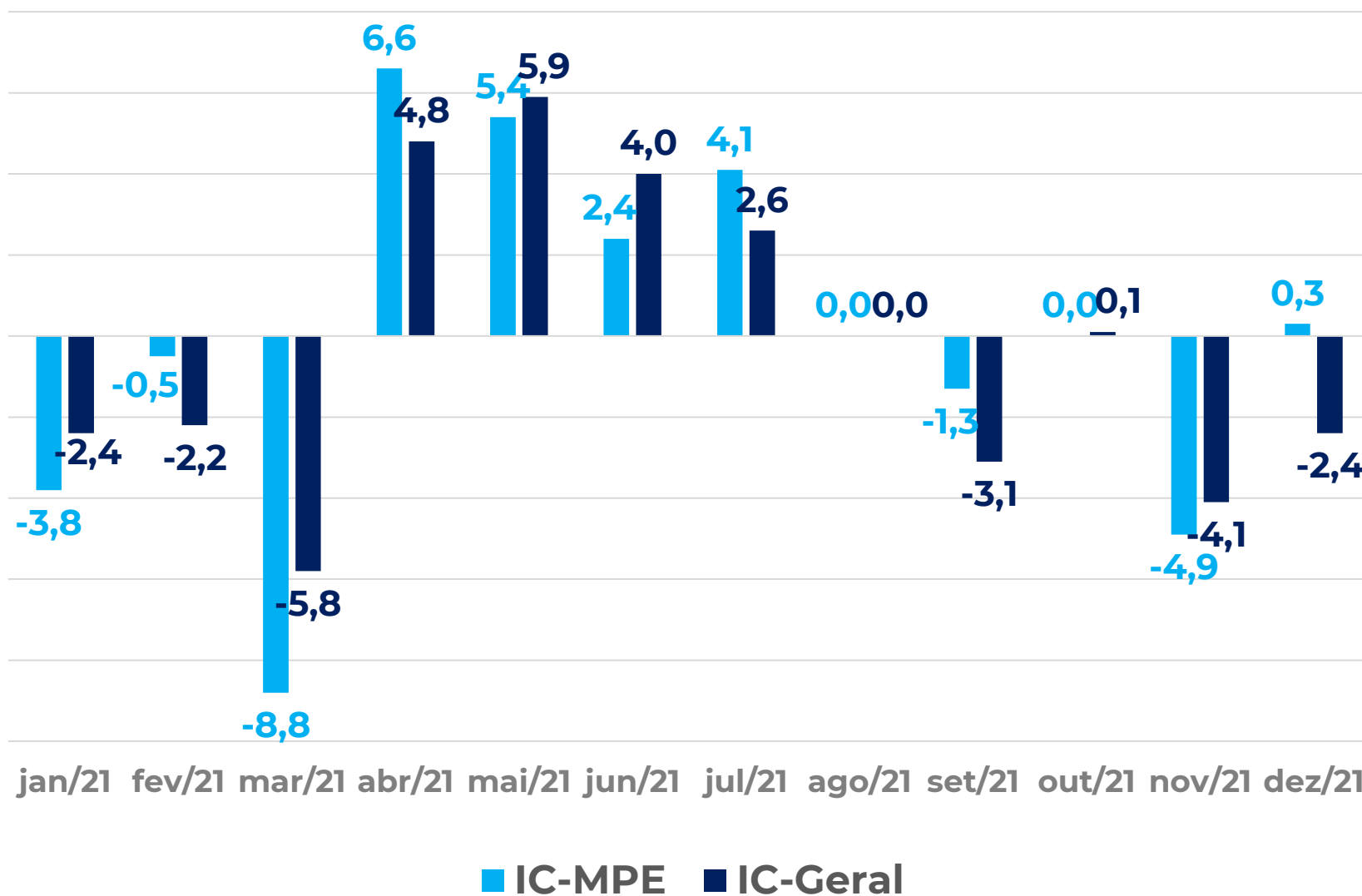

No mês de dezembro de 2021, o IC-MPE registrou resultado positivo, enquanto houve queda do IC-Geral.

No acumulado do ano, ambos os índices fecharam com saldo negativo (-0,5 ponto e -2,6 pontos, respectivamente).

BOLETIM MENSAL – SONDAGEM ECONÔMICA MPE



RESULTADOS: COMÉRCIO – SERVIÇOS – INDÚSTRIA

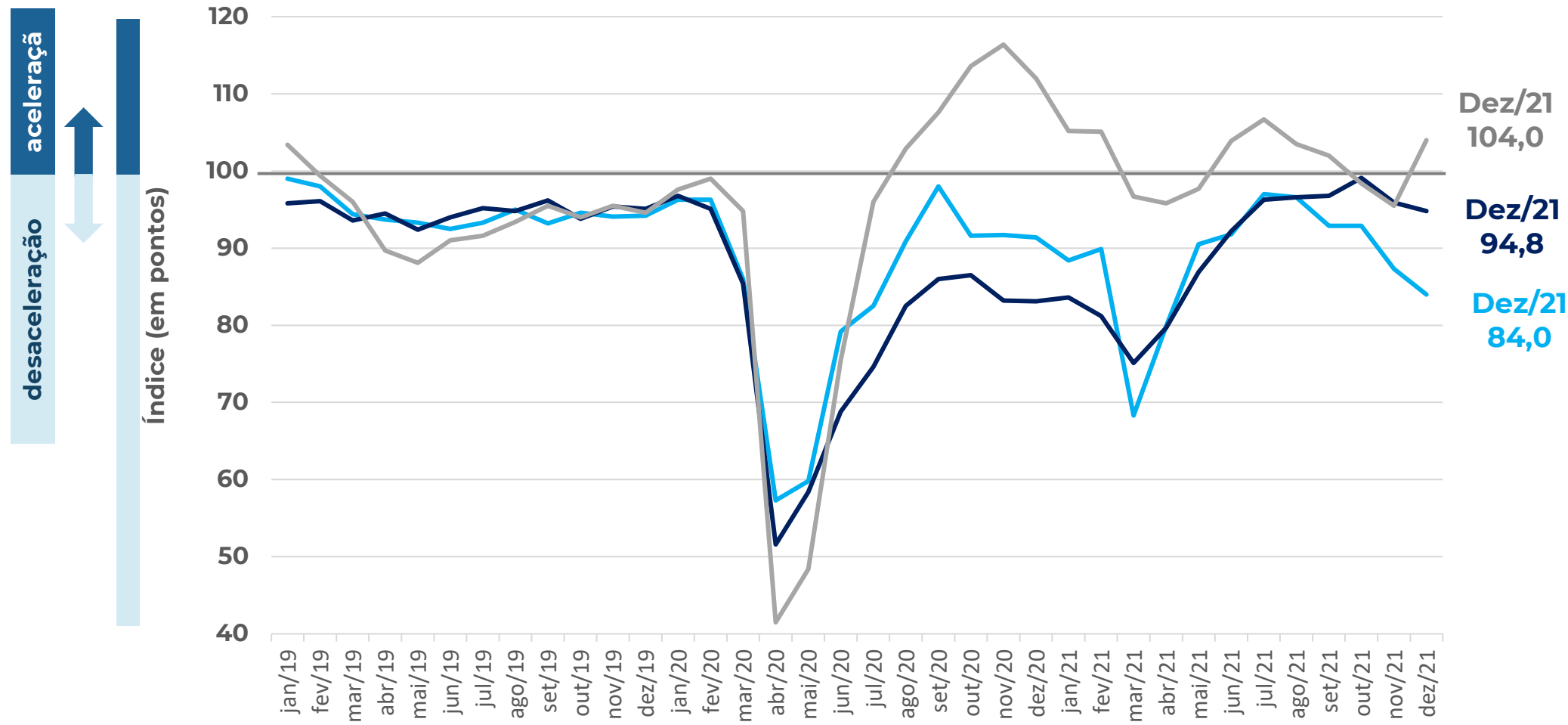

ICOM-MPE: ÍNDICE DE CONFIANÇA DO COMERCIO MPE
ICS-MPE: ÍNDICE DE CONFIANÇA DOS SERVIÇOS MPE
ICI-MPE: ÍNDICE DE CONFIANÇA DA INDUSTRIA MPE

BOLETIM MENSAL – SONDAGEM ECONÔMICA MPE



RESULTADOS: SITUAÇÃO ATUAL E EXPECTATIVAS

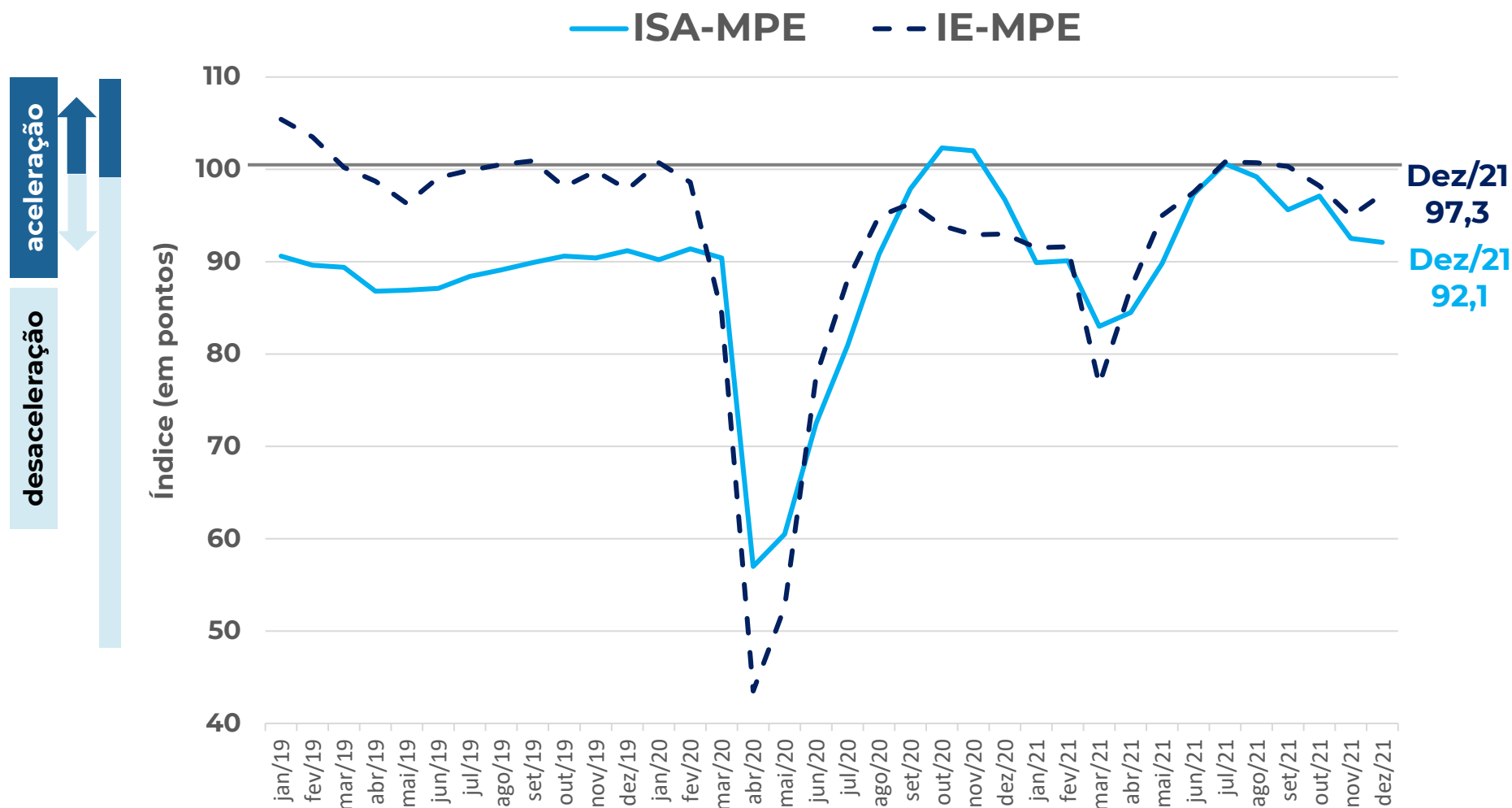

Em dezembro/2021, o índice de situação atual (ISA-MPE) cedeu 0,4 ponto. Já o índice de expectativas (IE-MPE), cresceu 2,4 pontos.

Nota: ISA, IE e IC-MPE possuem sazonalidades distintas. A dessazonalização destes é feita de forma independente. Logo, o IC-MPE dessazonalizado não é a média aritmética simples dos ISA e IE dessazonalizados, podendo superá-los (ou ficar abaixo) destes, em alguns meses.

BOLETIM MENSAL – SONDAGEM ECONÔMICA MPE



COMÉRCIO: ÍNDICE DE CONFIANÇA

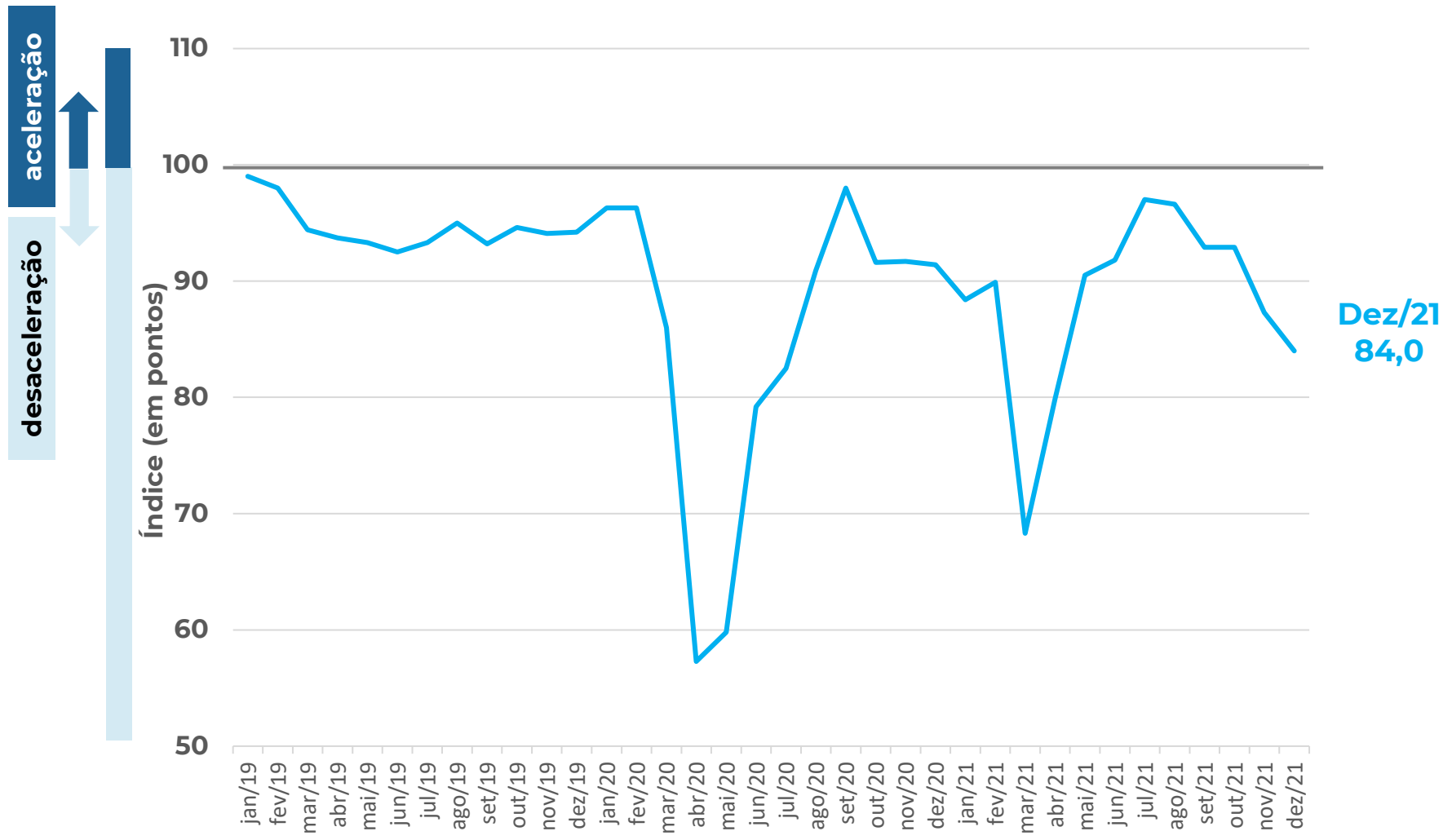

MPE Comércio
-3,3 pontos

Contribuíram Negativamente

- Veículos, motos e peças**
- Material de construção**
- Varejo restrito (bens de consumo)**

BOLETIM MENSAL – SONDAGEM ECONÔMICA MPE



COMÉRCIO: SITUAÇÃO ATUAL E EXPECTATIVA

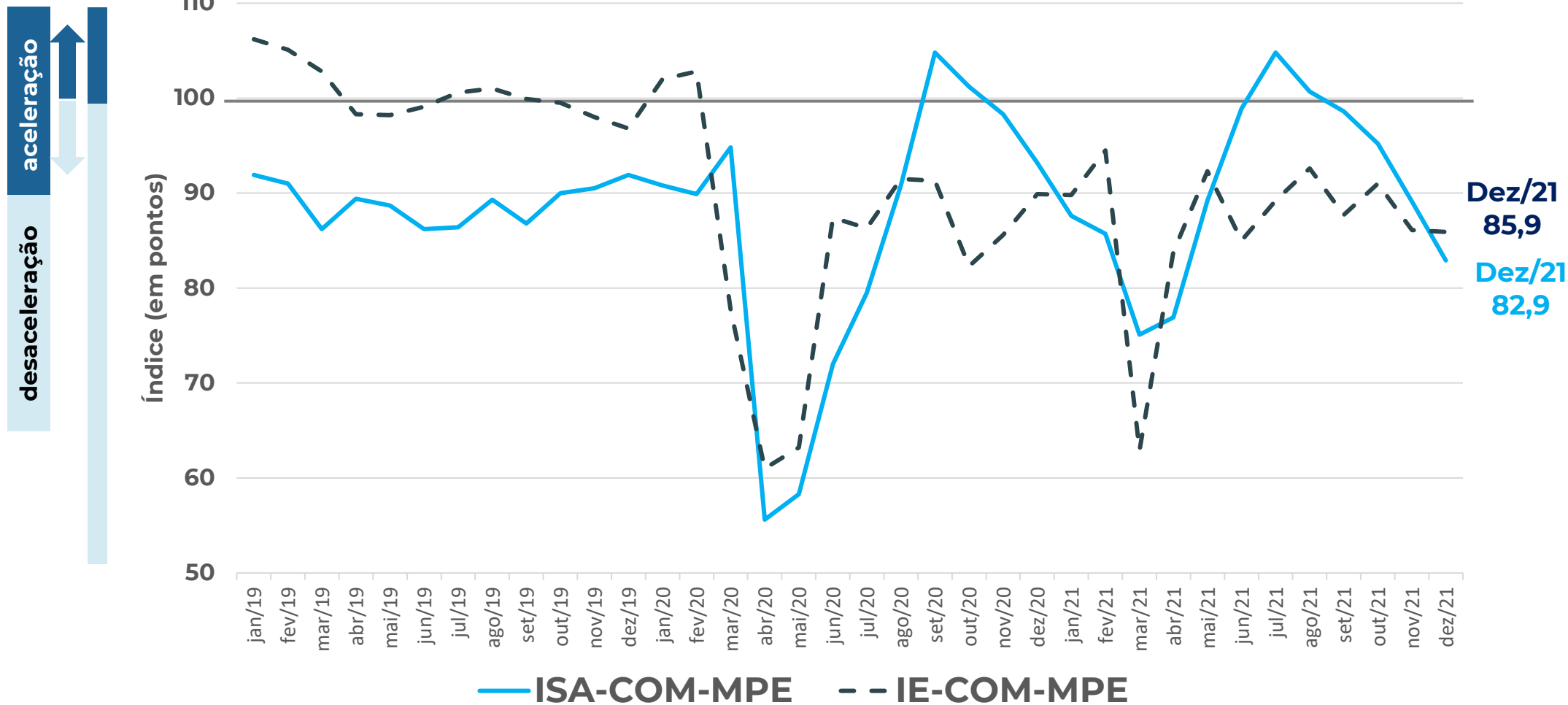

BOLETIM MENSAL – SONDAGEM ECONÔMICA MPE

COMÉRCIO: RESULTADO POR REGIÃO

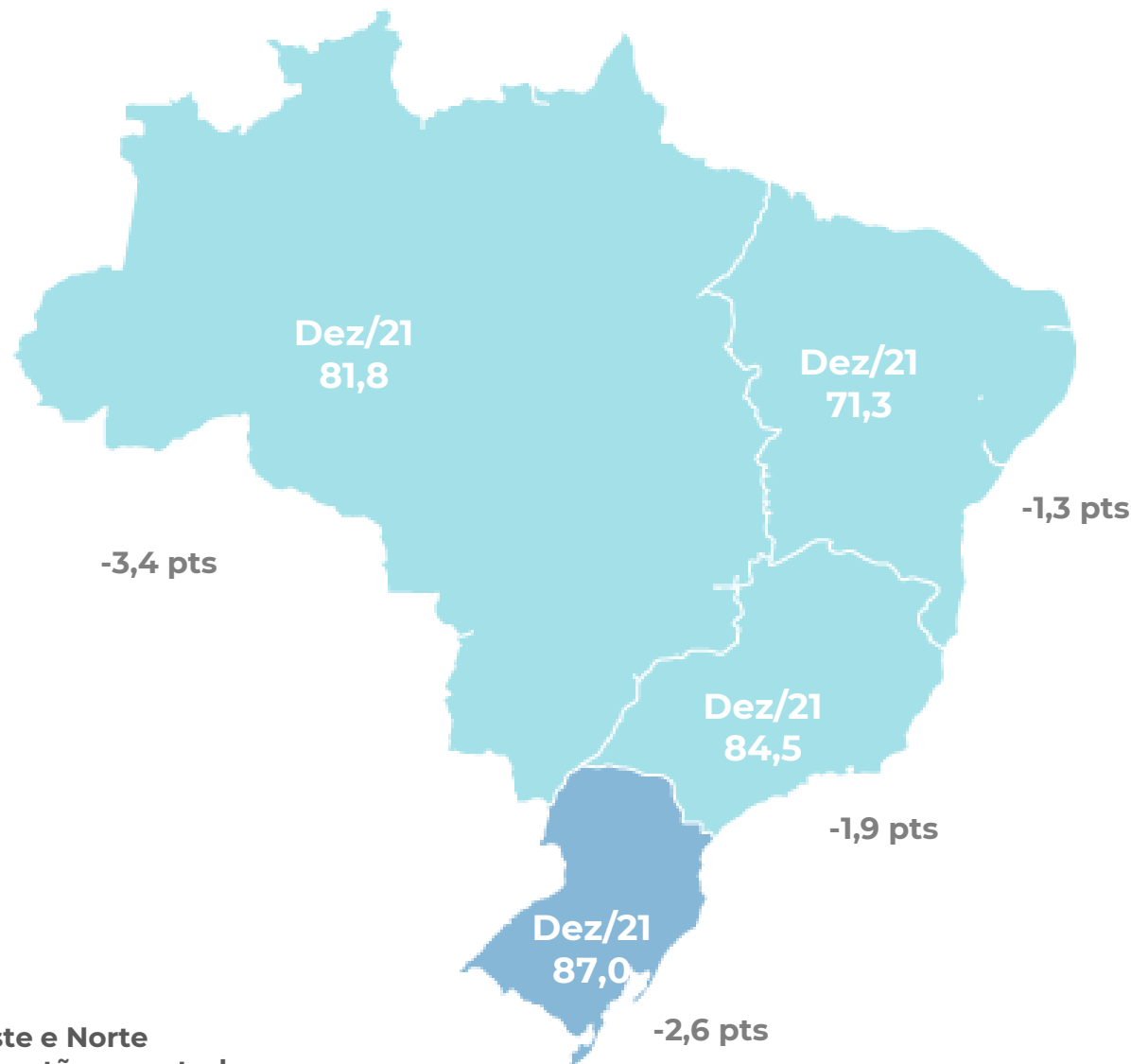

Em dezembro de 2021, todas as regiões registraram queda, sendo a mais expressiva na região Norte/Centro-Oeste (-3,4 pontos).

* As regiões Centro-Oeste e Norte foram agrupadas por questão amostral

BOLETIM MENSAL – SONDAGEM ECONÔMICA MPE



SERVIÇOS: ÍNDICE DE CONFIANÇA

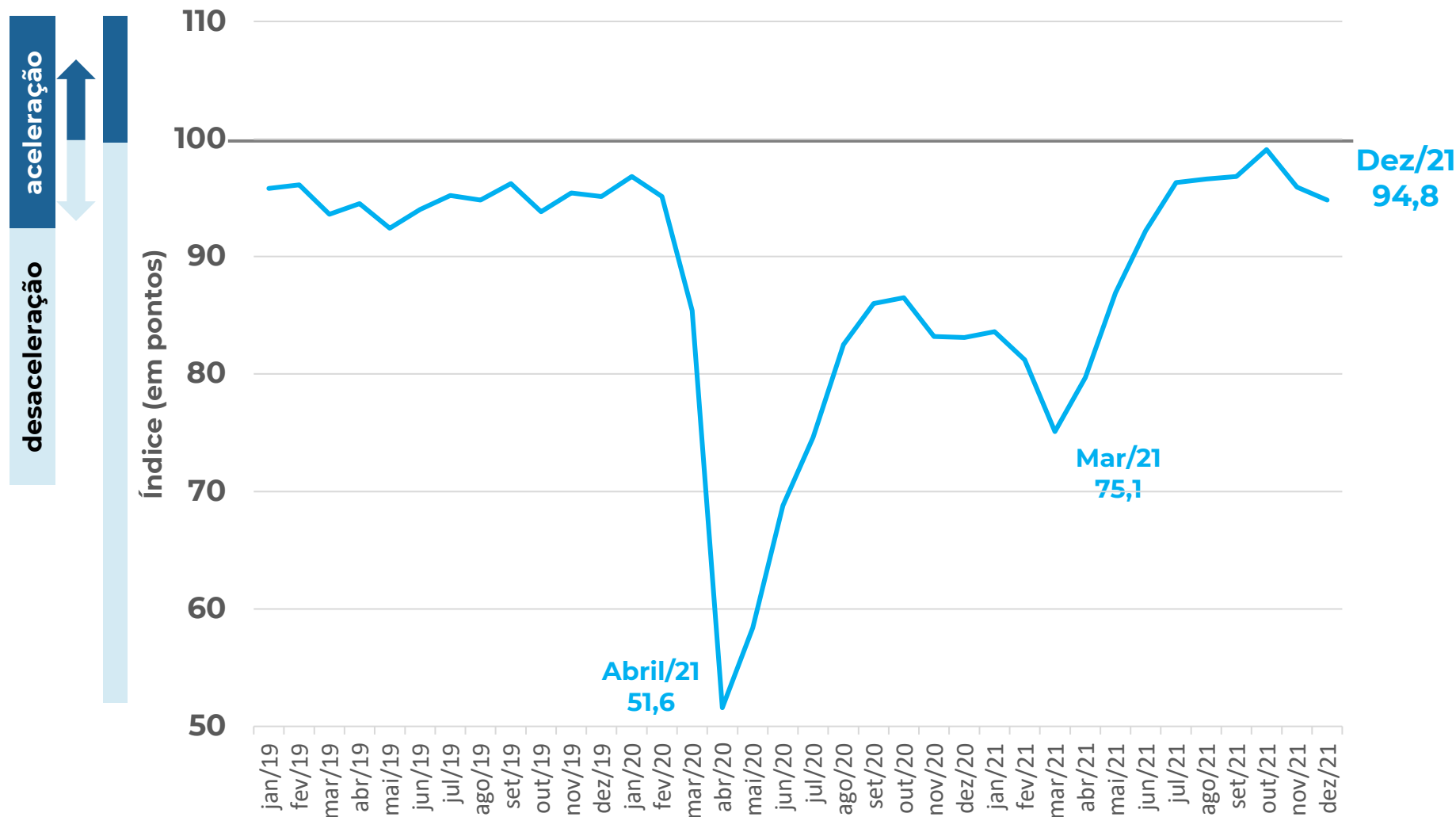

MPE Serviços
-1,1 ponto

Contribuiu Positivamente

Serviços de informação e comunicação
Serviços de transporte

Contribuíram Negativamente

Serviços prestados às famílias
Serviços profissionais
Outros

BOLETIM MENSAL – SONDAGEM ECONÔMICA MPE



SERVIÇOS: SITUAÇÃO ATUAL E EXPECTATIVA

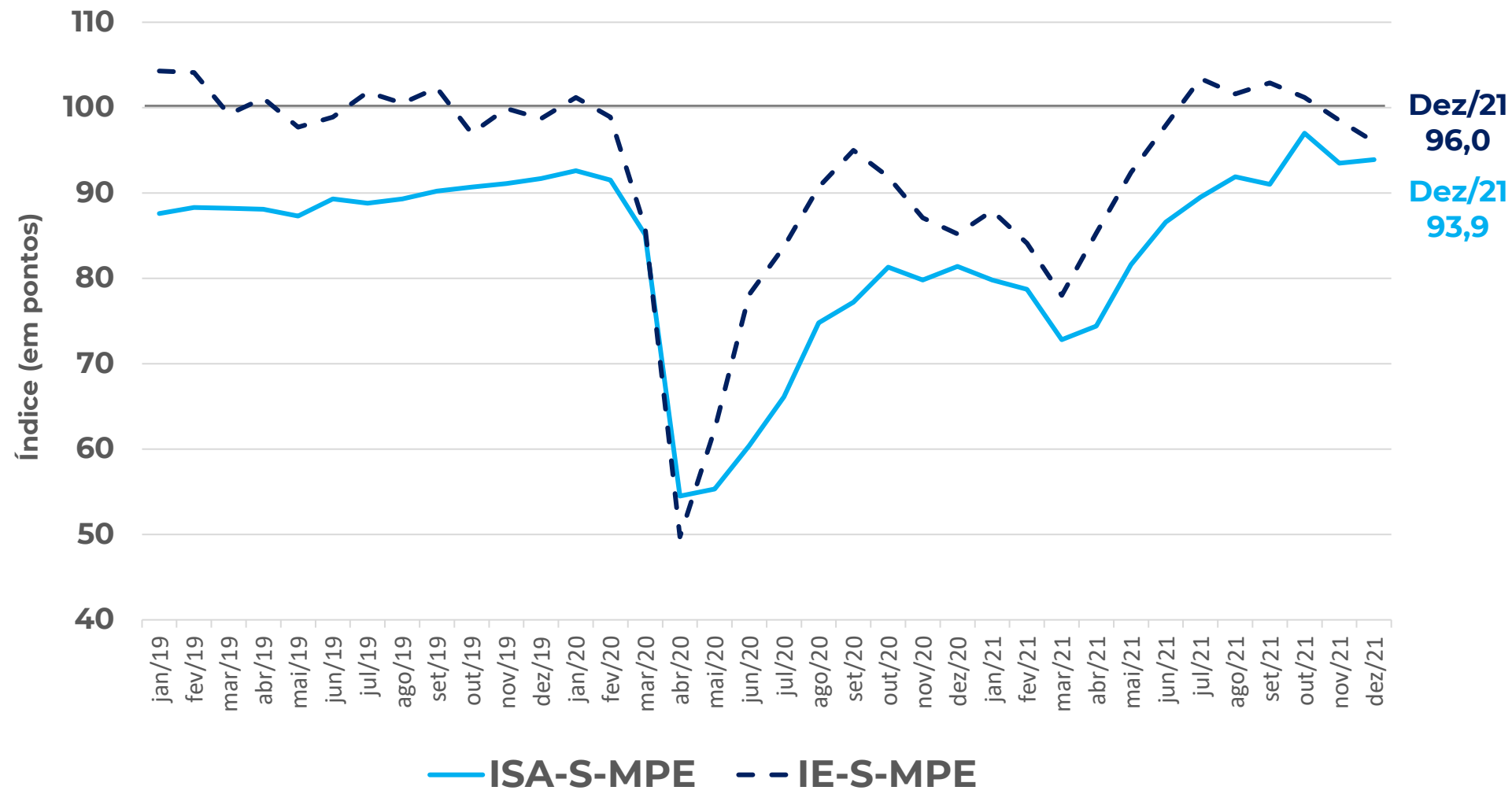
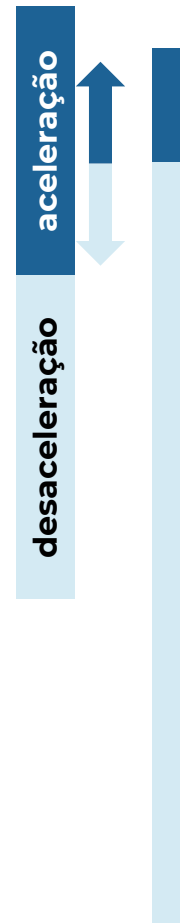

BOLETIM MENSAL – SONDAGEM ECONÔMICA MPE

SERVIÇOS: RESULTADO POR REGIÃO

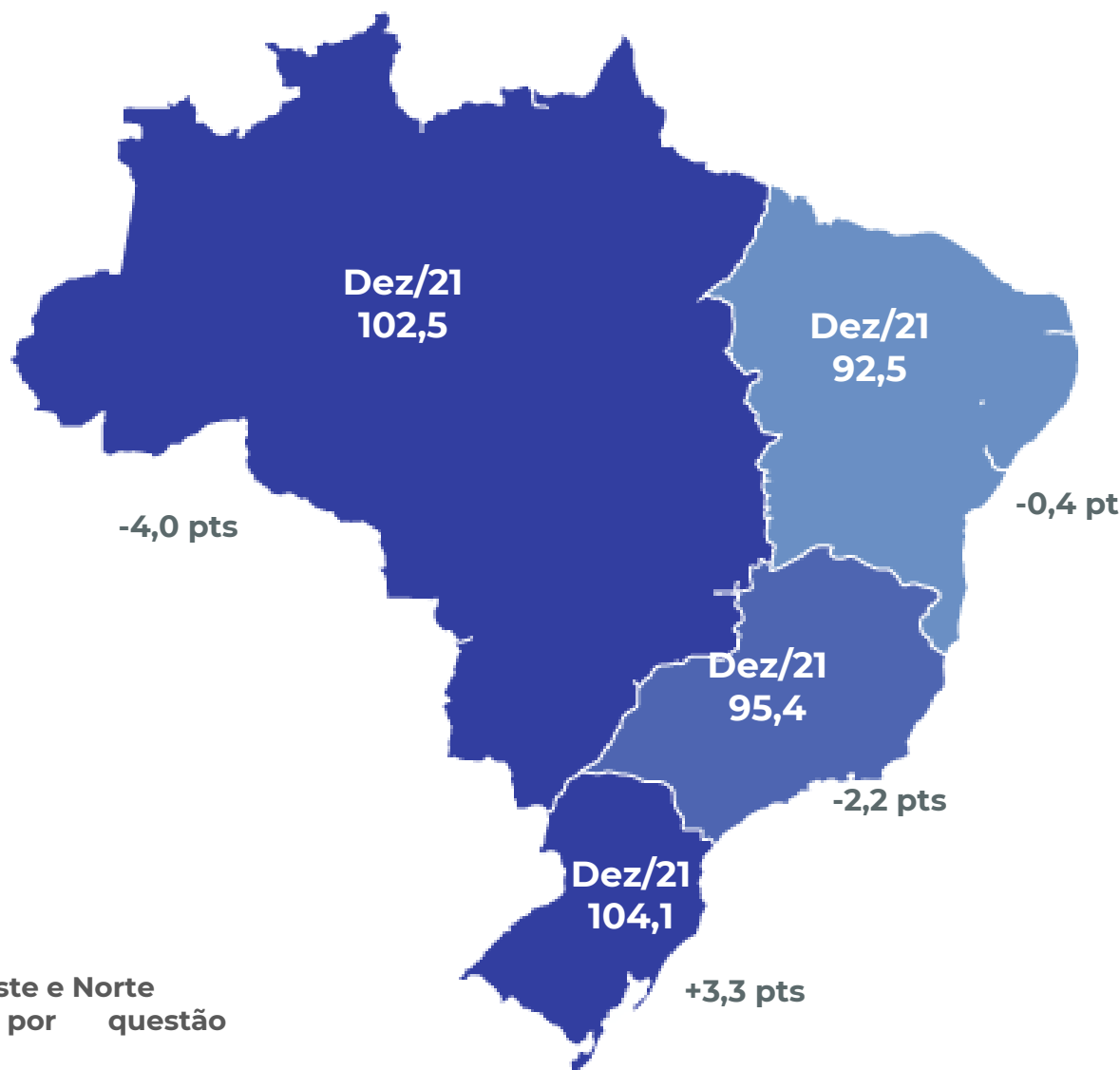

Em dezembro, apenas a região Sul registrou aumento da confiança (+3,3 pontos).

A queda mais expressiva foi registrada na região Norte/Centro-Oeste (-4,0 pontos).

* As regiões Centro-Oeste e Norte foram agrupadas por questão amostral

BOLETIM MENSAL – SONDAGEM ECONÔMICA MPE

INDÚSTRIA: ÍNDICE DE CONFIANÇA

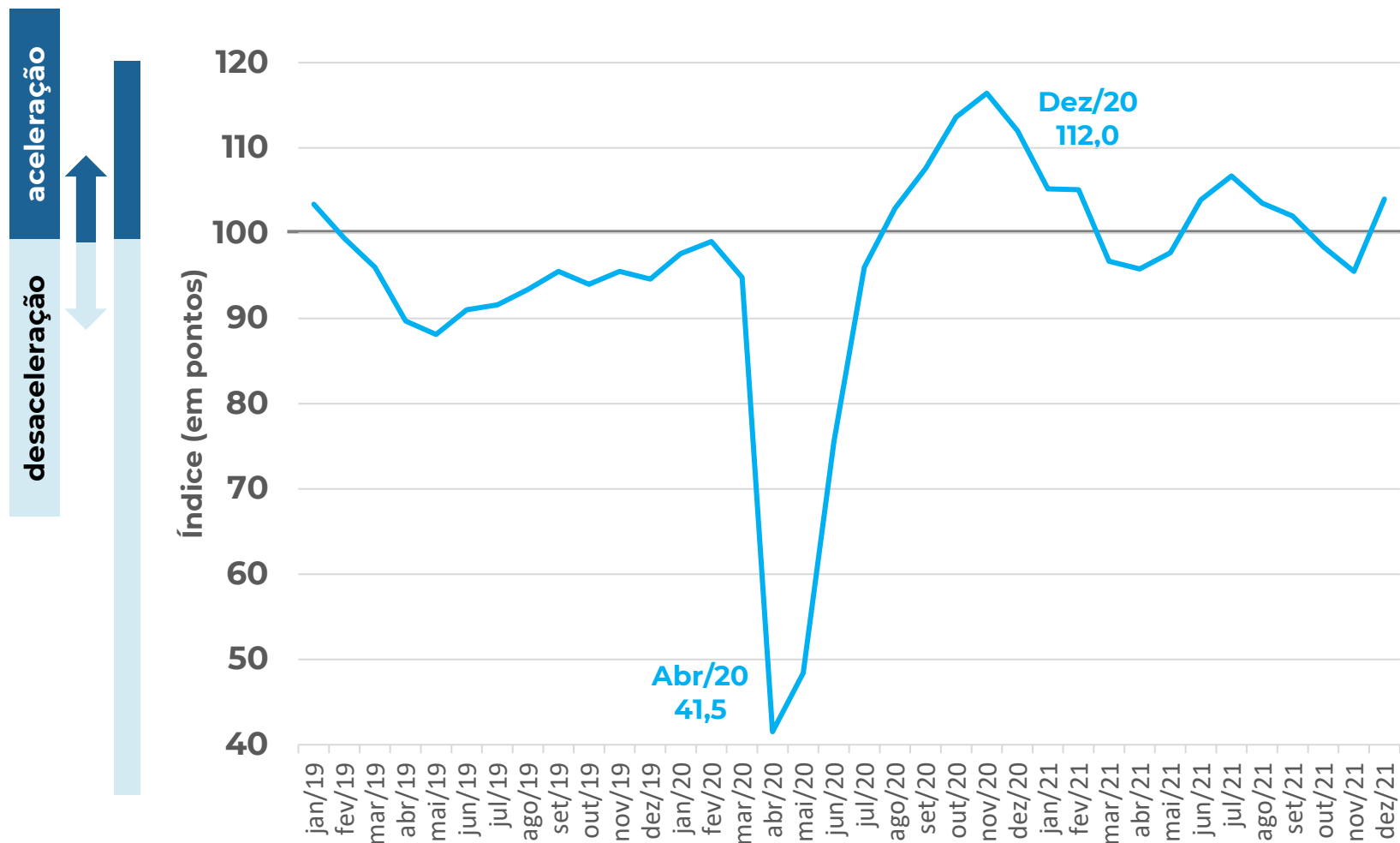

MPE Indústria
+8,5 pontos

Contribuiu Positivamente

- Alimentos
- Refino e Produtos químicos
- Metalurgia e Produtos de metal
- Outros

Contribuiu Negativamente

- Vestuário

BOLETIM MENSAL – SONDAGEM ECONÔMICA MPE



INDÚSTRIA: SITUAÇÃO ATUAL E EXPECTATIVA

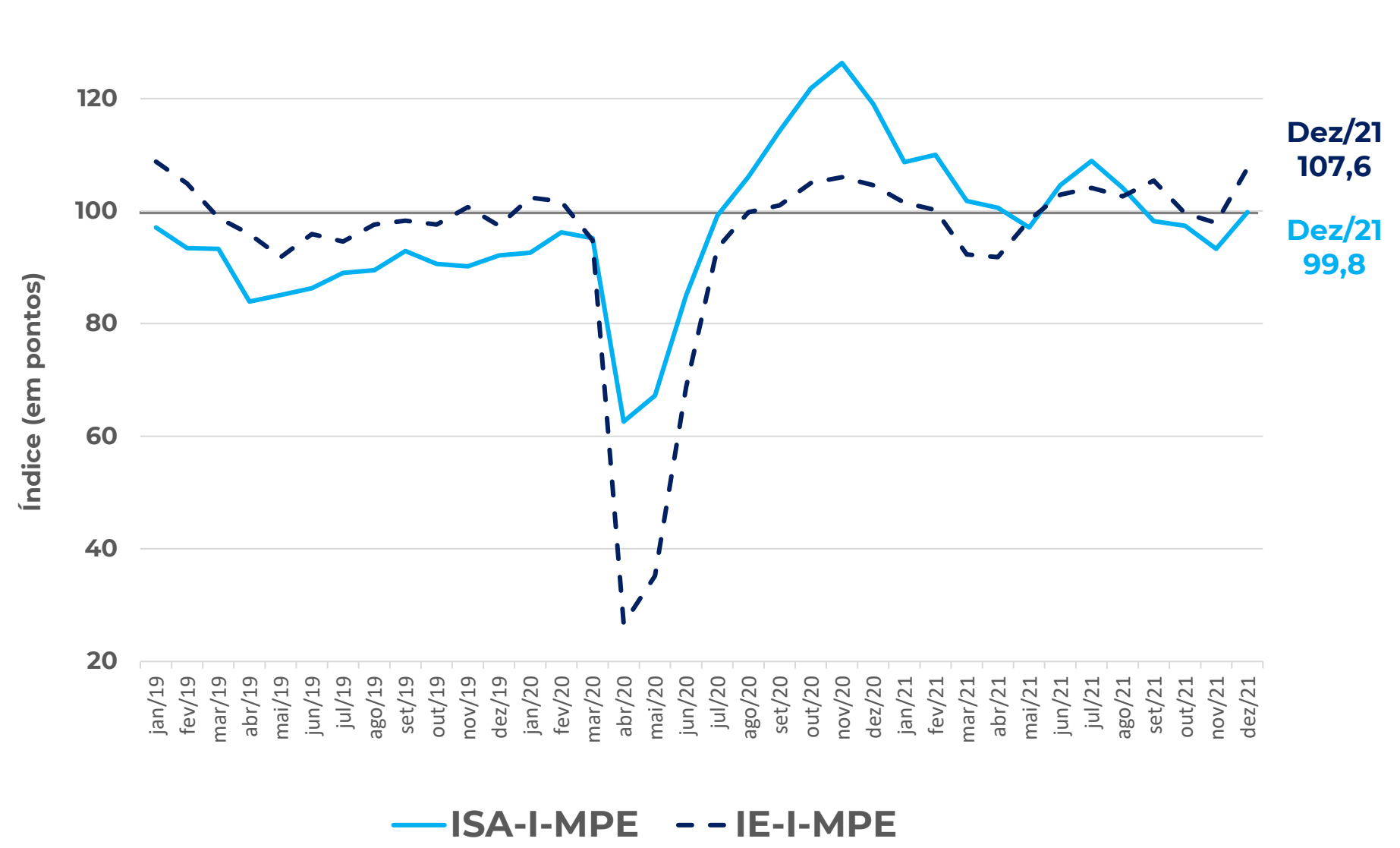
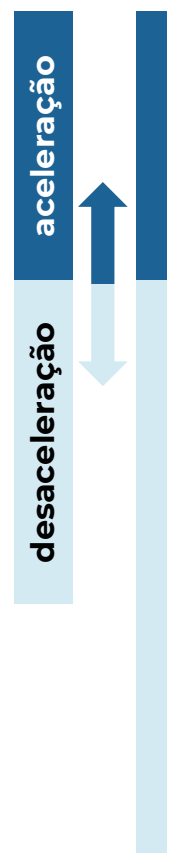

BOLETIM MENSAL – SONDAGEM ECONÔMICA MPE

INDÚSTRIA: RESULTADO POR REGIÃO

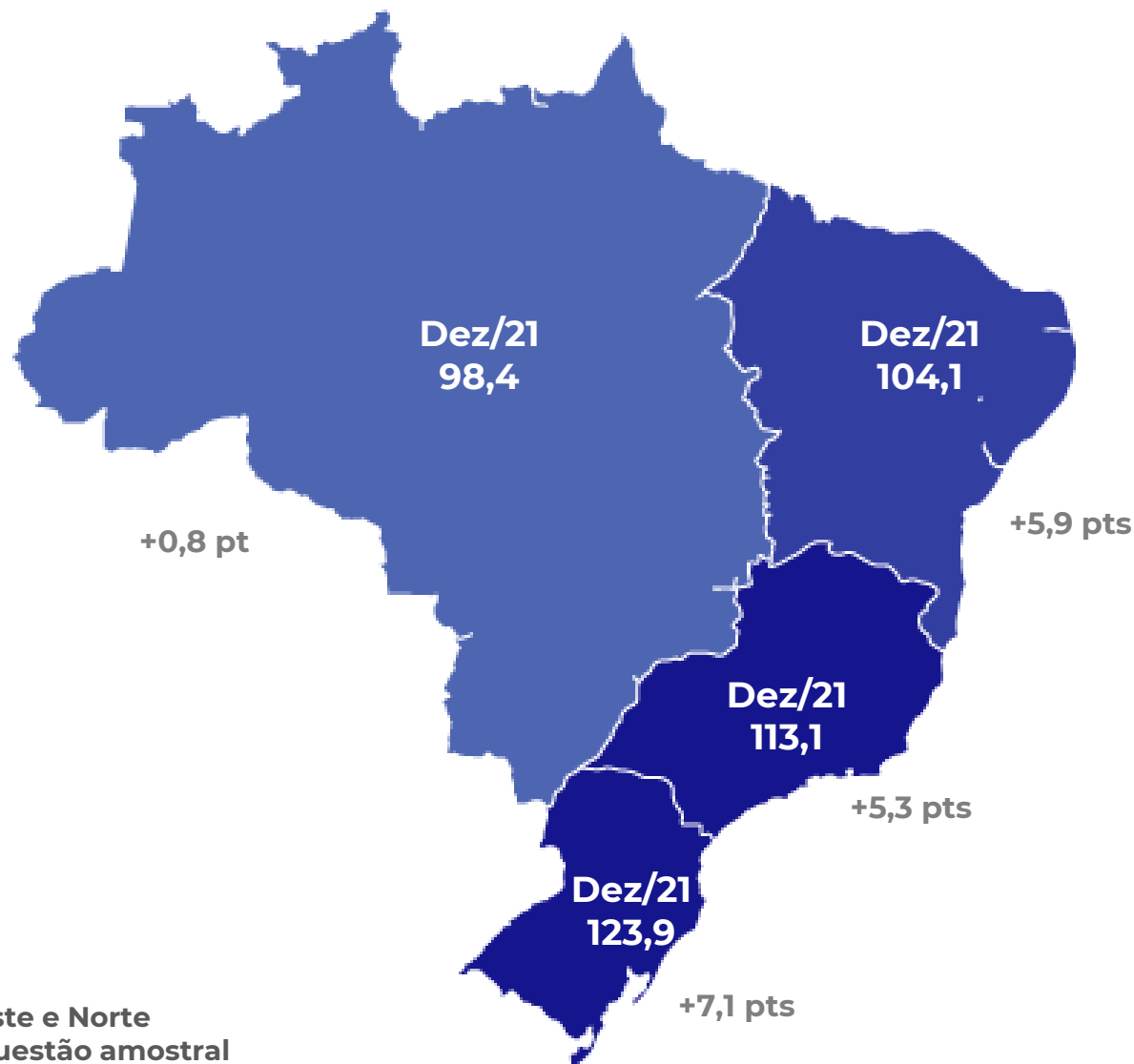

No mês de dezembro de 2021, todas as regiões apresentaram alta no índice de confiança da indústria.

* As regiões Centro-Oeste e Norte foram agrupadas por questão amostral



FACILIDADE NO ACESSO
AO CRÉDITO

BOLETIM MENSAL – SONDAGEM ECONÔMICA MPE



RESULTADOS: CRÉDITO, COMÉRCIO (EM %)

Como você avalia o grau de exigência para acesso ao crédito por sua empresa no momento?

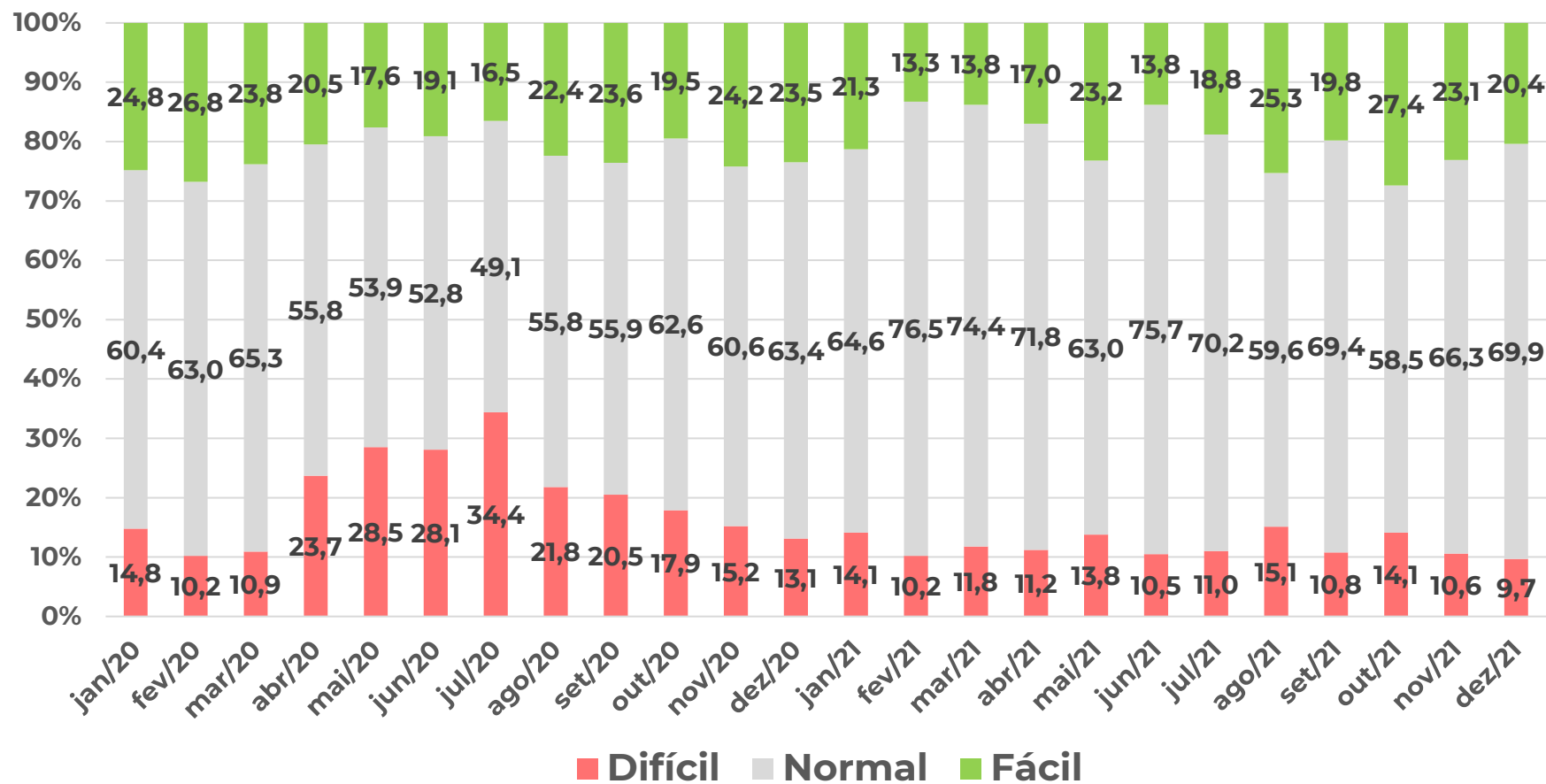

No Comércio, houve um aumento da proporção de empresas que afirmam que o grau de exigência está normal no momento. A parcela dos que avaliam como “fácil” caiu 2,7 p.p., enquanto os que avaliam “difícil” (-0,9 p.p.) pelo segundo mês consecutivo.

BOLETIM MENSAL – SONDAGEM ECONÔMICA MPE

RESULTADOS: CRÉDITO, SERVIÇOS (EM %)

Como você avalia o grau de exigência para acesso ao crédito por sua empresa no momento?

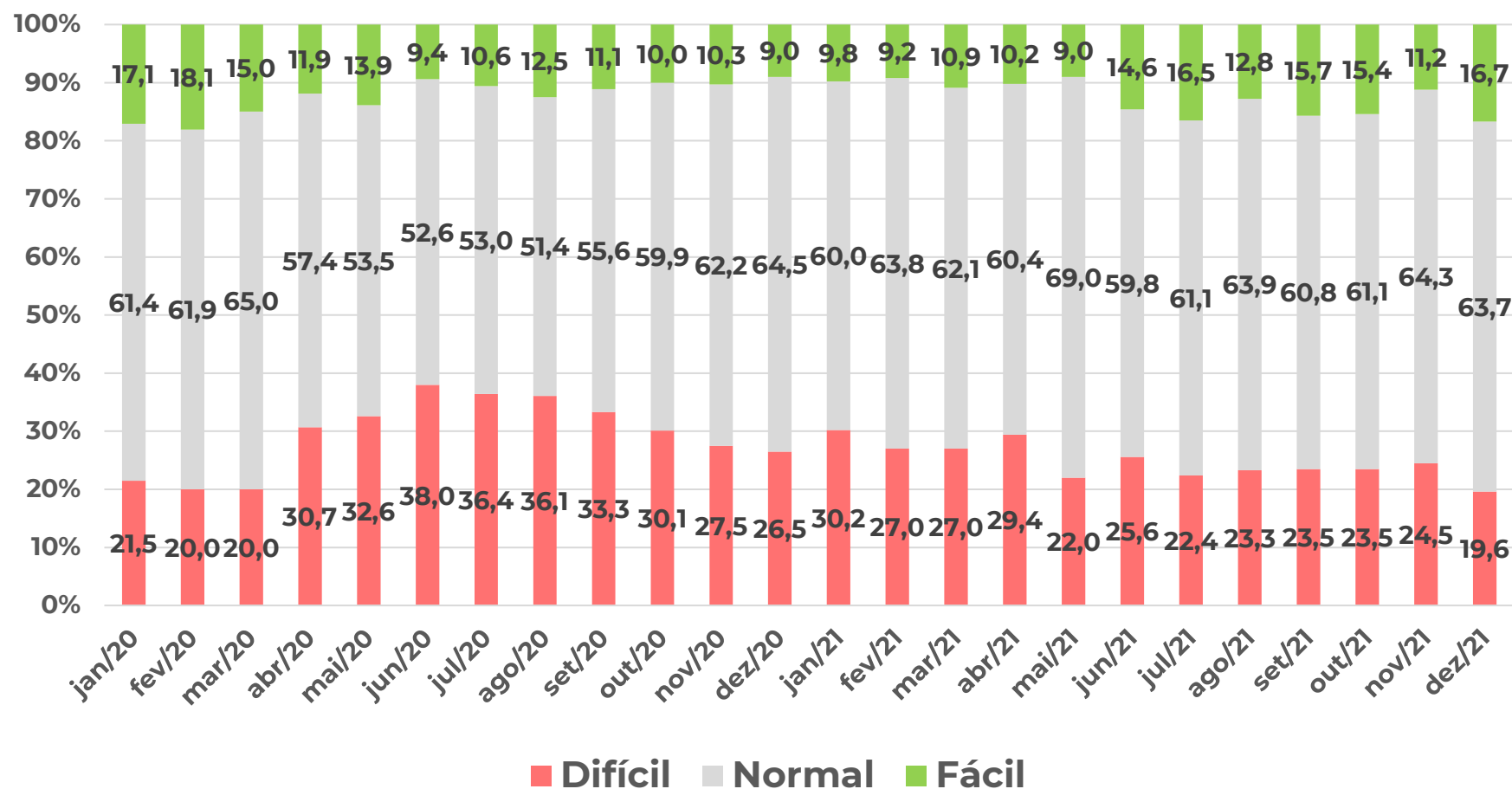

A proporção de empresas de serviços que consideram que está “fácil” obter crédito subiu 5,5 p.p. em relação à nov/2021, com queda dos que consideram “normal” ou “difícil”.

BOLETIM MENSAL – SONDAGEM ECONÔMICA MPE

RESULTADOS: CRÉDITO, INDÚSTRIA (EM %)

O Grau de exigência para a concessão ou renovação de empréstimos bancários no momento está?

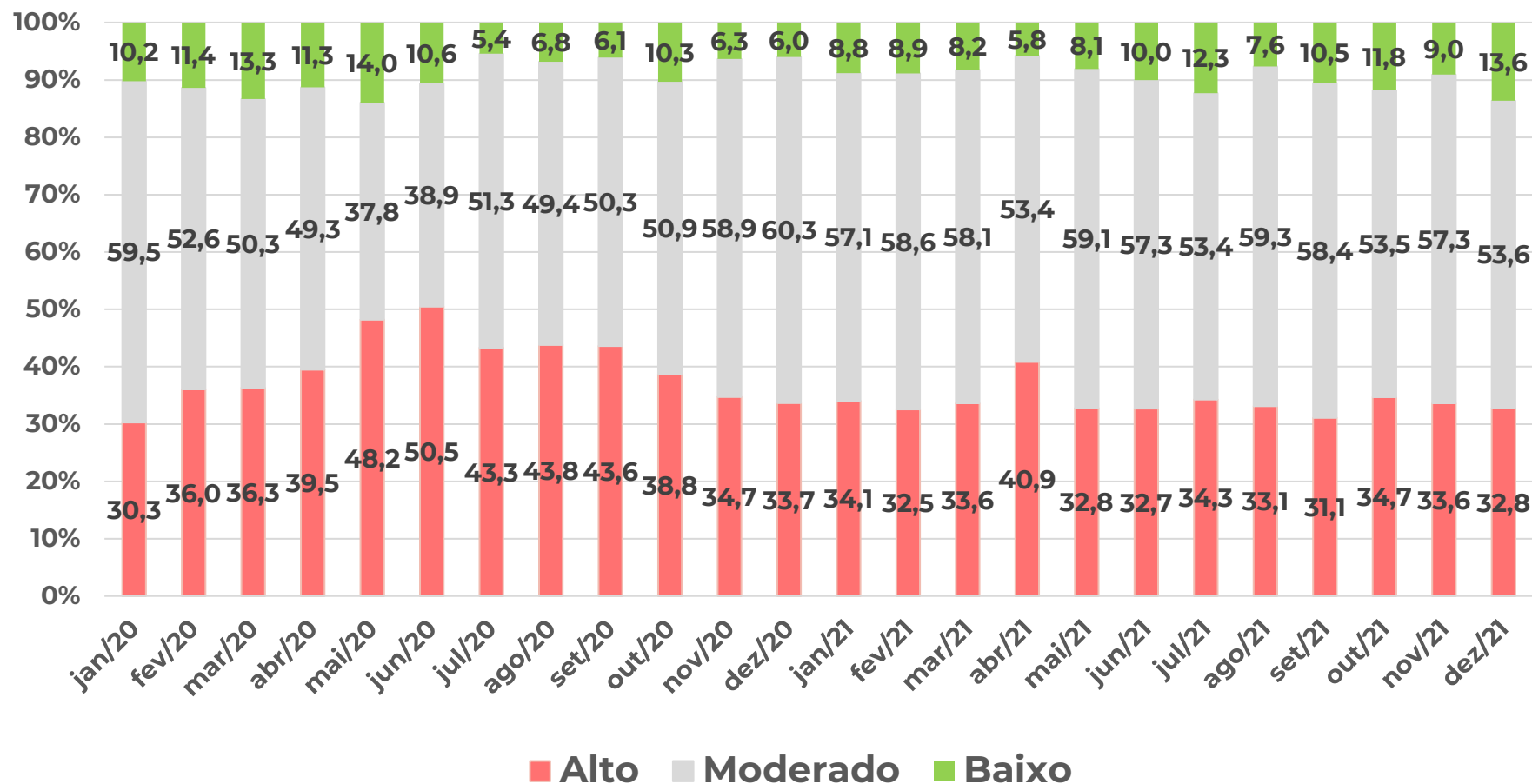

Na Indústria, houve movimento similar ao setor de serviços: a proporção de empresas que percebem como baixo, o grau de exigência “baixo” subiu +4,6 p.p., e queda do grau de exigência “alto” (-0,8 p.p.), em relação ao mês anterior.

BOLETIM MENSAL – SONDAGEM ECONÔMICA MPE

RESULTADOS: CRÉDITO (EM PONTOS)

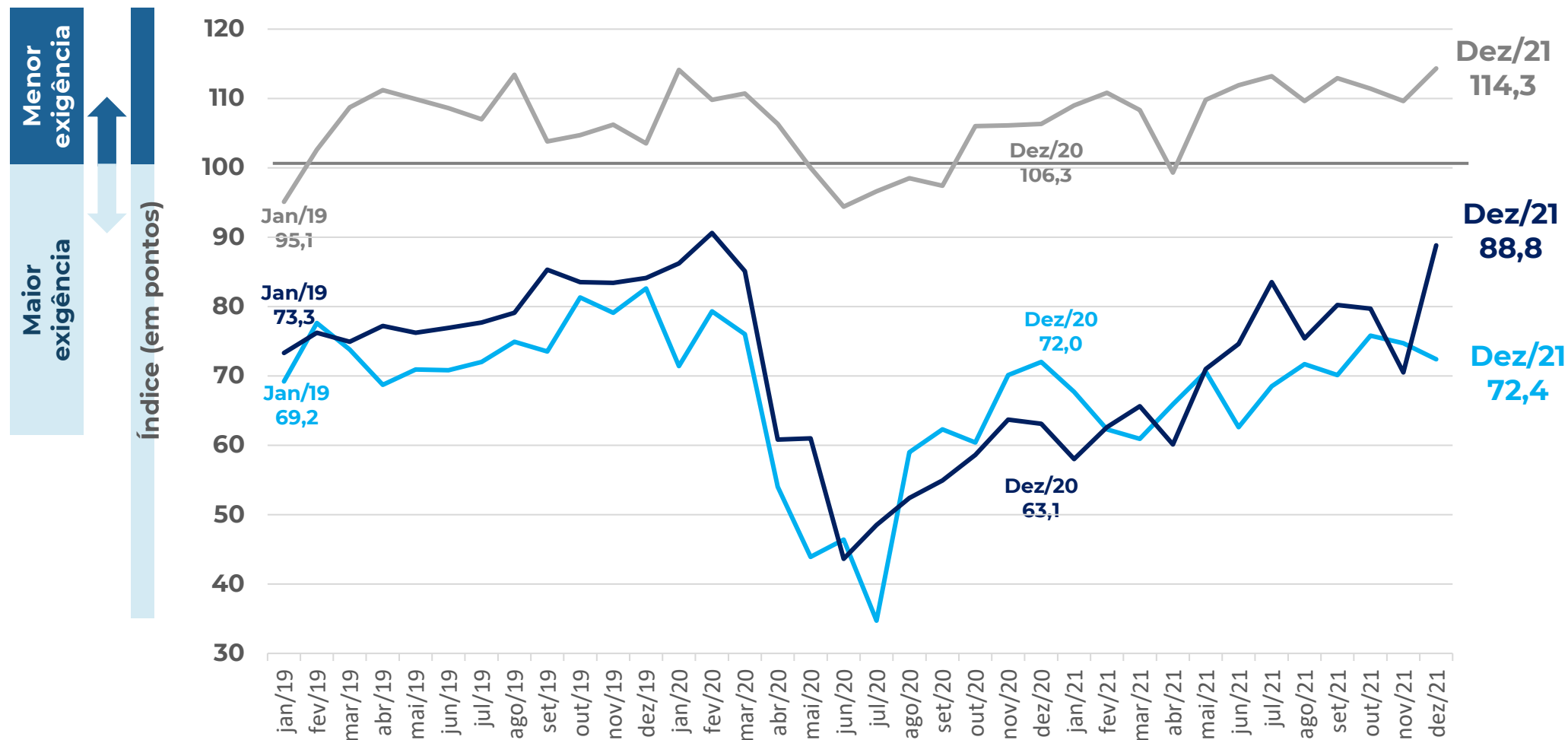

Nota: a composição do indicador é $(100 + \text{resposta favorável} - \text{desfavorável})$, a partir dos dados padronizados, com a média de jun2010 a 2015. O ajuste sazonal é feito em cada série específica. Então, não é possível calcular a partir das parcelas brutas de forma direta.

COMÉRCIO - MPE
SERVIÇOS - MPE
INDÚSTRIA - MPE

BOLETIM MENSAL – SONDAGEM ECONÔMICA MPE

RESULTADOS: CRÉDITO (EM PONTOS)

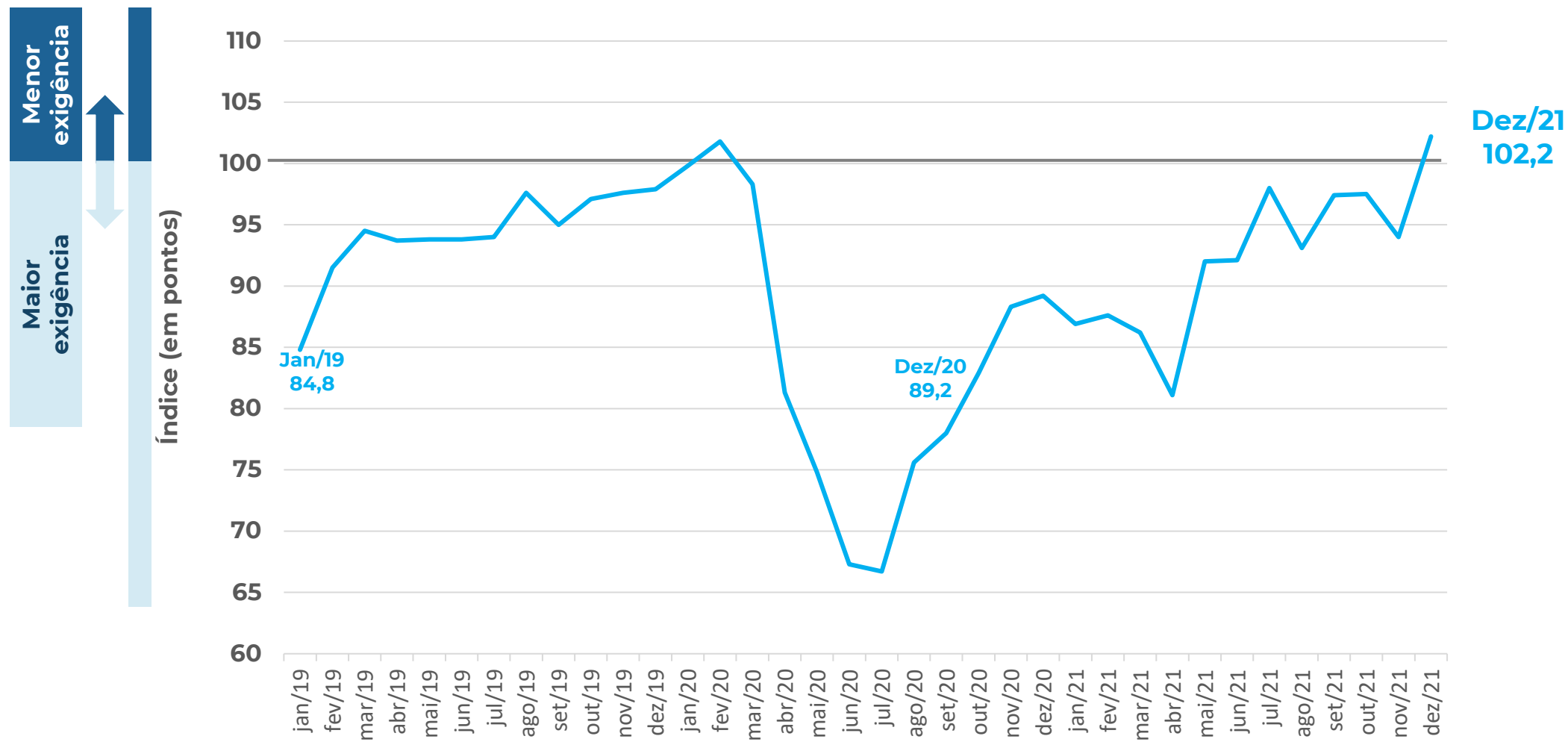

Nota: a composição do indicador é $(100 + \text{resposta favorável} - \text{desfavorável})$, a partir dos dados padronizados, com a média de jun2010 a 2015. O ajuste sazonal é feito em cada série específica. Então, não é possível calcular a partir das parcelas brutas de forma direta.

AGREGADO - MPE



EMPREGO PREVISTO

BOLETIM MENSAL – SONDAGEM ECONÔMICA MPE



RESULTADOS: EMPREGO PREVISTO, COMÉRCIO (EM %)

Como evoluirá o número de pessoas empregadas por sua empresa nos próximos três meses?

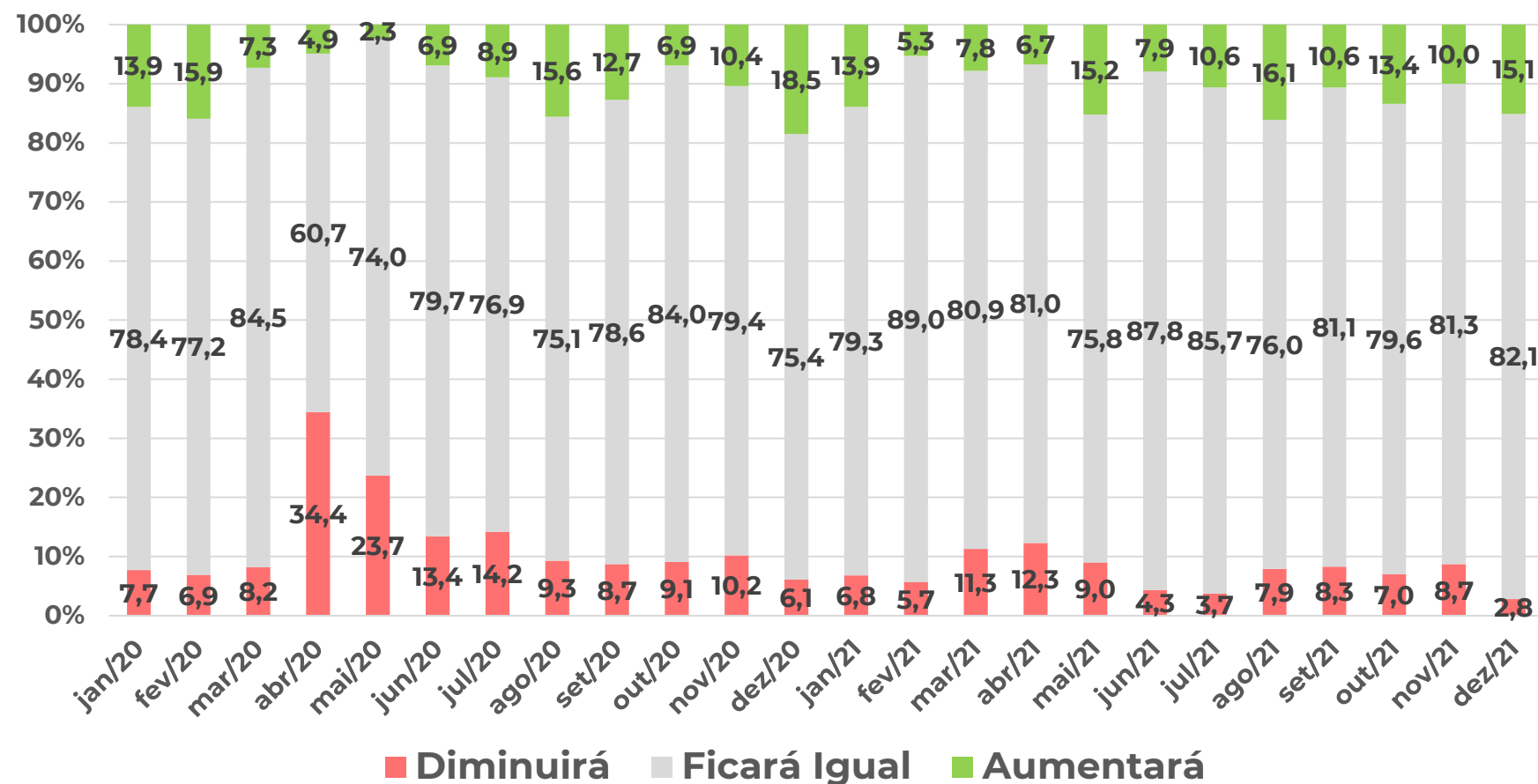

Em dezembro/2021 a expectativa de que o número de pessoas empregadas no comércio *aumentará*, subiu 5,1 p.p., com queda da expectativa de *redução* de 5,9 p.p. em relação ao mês anterior.

BOLETIM MENSAL – SONDAGEM ECONÔMICA MPE



RESULTADOS: EMPREGO PREVISTO, SERVIÇOS (EM %)

Como evoluirá o número de pessoas empregadas por sua empresa nos próximos três meses?

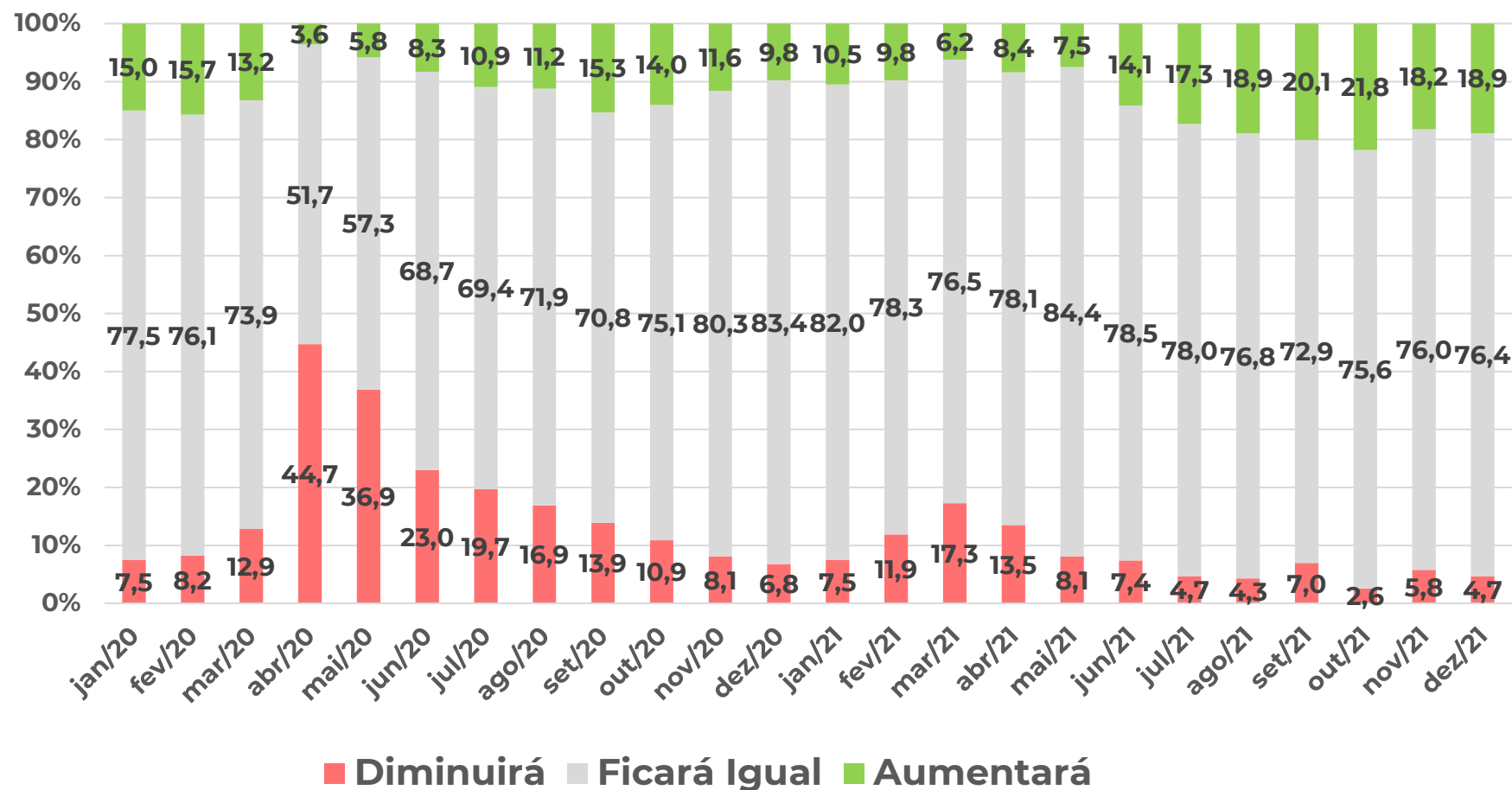

A expectativa de que o número de pessoas empregadas vai aumentar no setor de serviços subiu 0,7 p.p., com queda de 1,1 p.p. na expectativa de diminuição.

BOLETIM MENSAL – SONDAGEM ECONÔMICA MPE



RESULTADOS: EMPREGO PREVISTO, INDÚSTRIA (EM %)

Pessoal ocupado previsto para o trimestre seguinte, comparado com o do trimestre anterior:

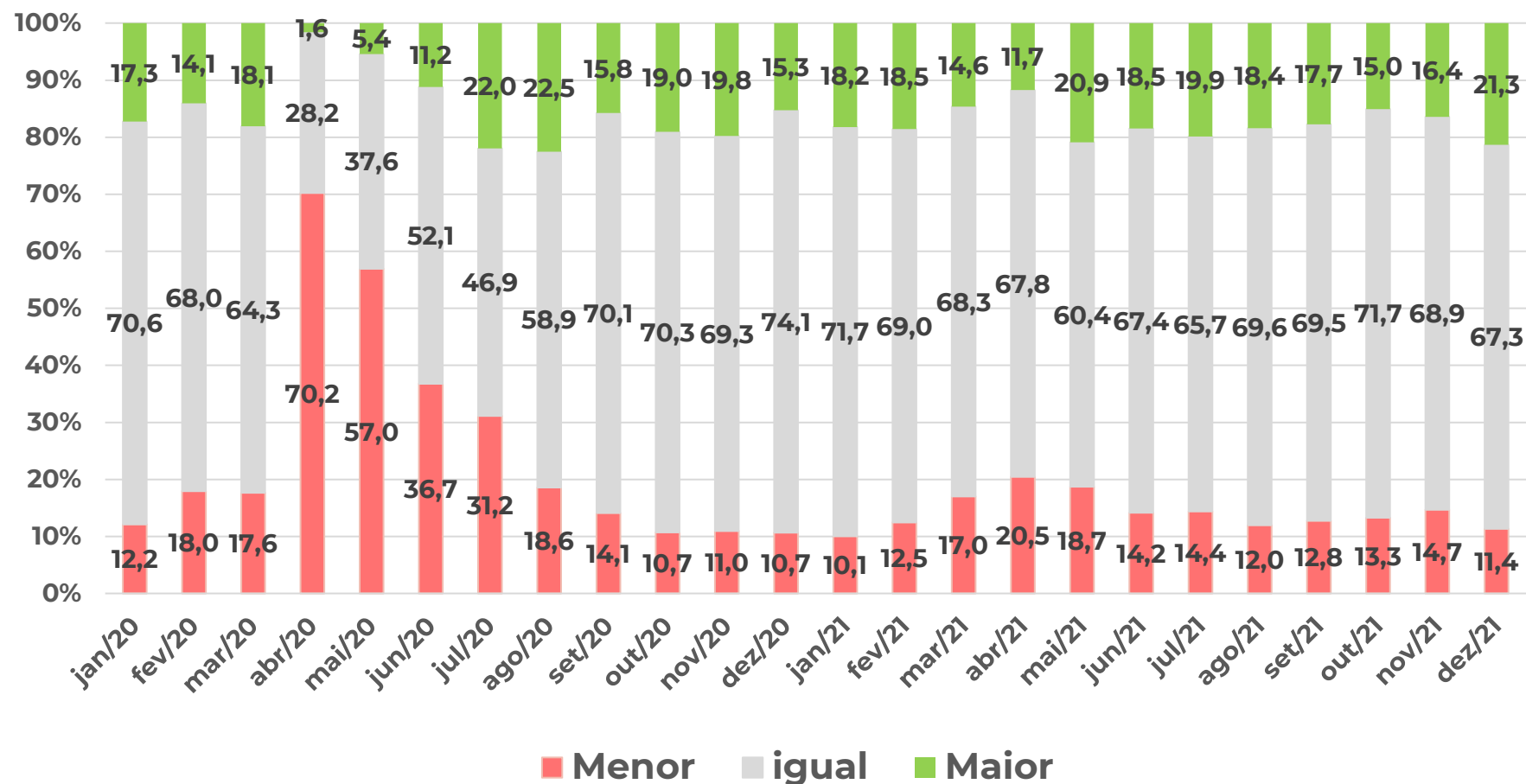

Em dezembro de 2021 houve aumento pelo terceiro mês consecutivo da previsão de que o pessoal ocupado seria “maior” na Indústria (+4,9 p.p.), enquanto houve queda da previsão de que seria “menor” (-3,3 p.p.).

BOLETIM MENSAL – SONDAGEM ECONÔMICA MPE

RESULTADOS: EMPREGO PREVISTO (EM PONTOS)

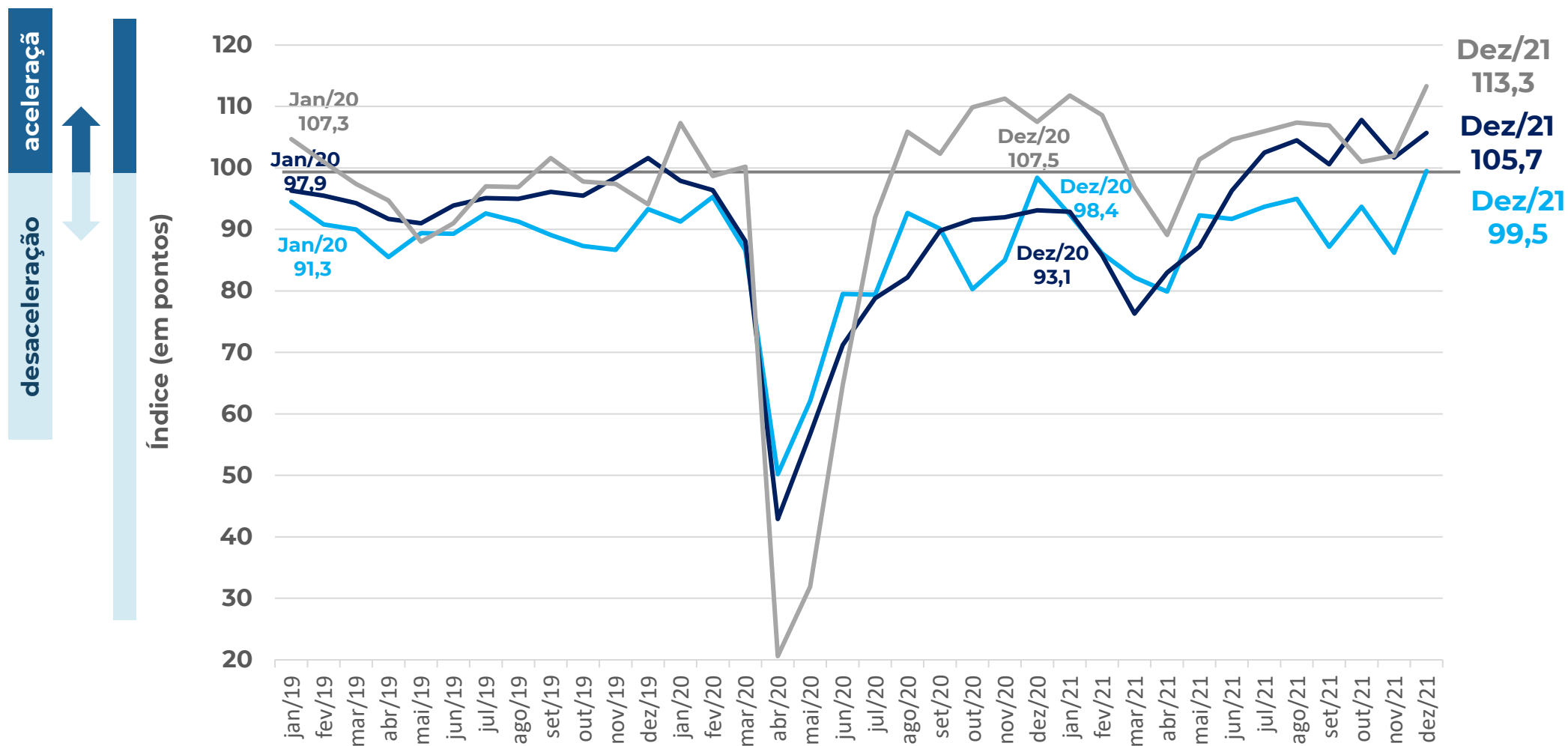

Nota: a composição do indicador é (100 + resposta favorável – desfavorável), a partir dos dados padronizados, com a média de jun2010 a 2015. O ajuste sazonal é feito em cada série específica. Então, não é possível calcular a partir das parcelas brutas de forma direta.

COMÉRCIO - MPE
SERVIÇOS - MPE
INDÚSTRIA - MPE

BOLETIM MENSAL – SONDAGEM ECONÔMICA MPE

RESULTADOS: EMPREGO PREVISTO (EM PONTOS)

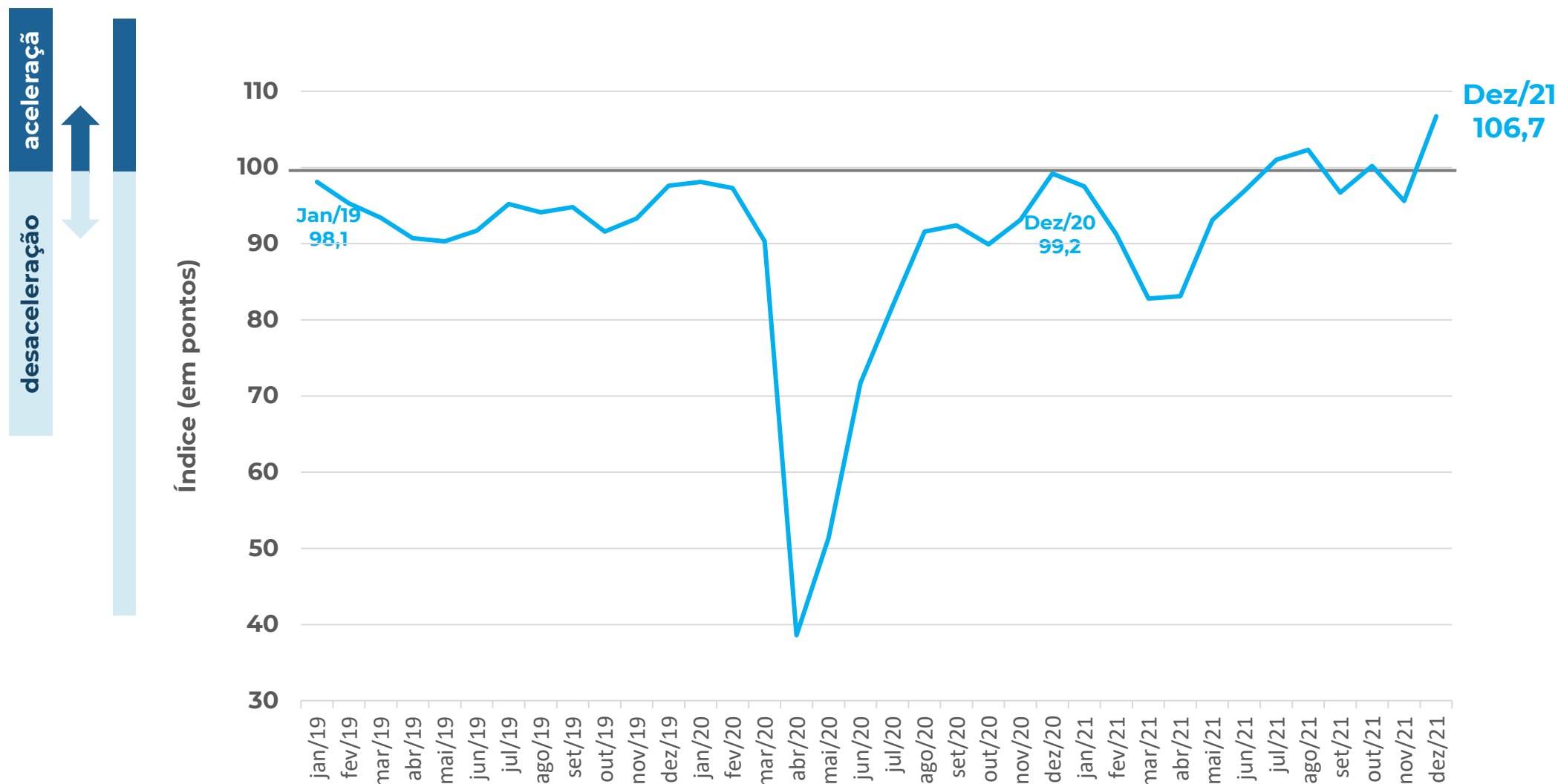

Nota: a composição do indicador é $(100 + \text{resposta favorável} - \text{desfavorável})$, a partir dos dados padronizados, com a média de jun2010 a 2015. O ajuste sazonal é feito em cada série específica. Então, não é possível calcular a partir das parcelas brutas de forma direta.

AGREGADO - MPE

Obrigado!

SEBRAE

Unidade de Gestão Estratégica
(UGE)

Marco Aurélio Bedê
Coordenador do Projeto

Equipe Técnica
Denis Pedro Nunes
Kennyston Costa Lago

Gerência
Adriane Ricieri Brito
Fausto Ricardo Keske Cassemiro

FGV

Luiz Gustavo Medeiros Barbosa
Aloisio Campelo Junior
Viviane Seda Bittencourt
Marcel Levi
Patricia Meziat Pina
Ique Lavatori

The logo for SEBRAE, featuring the word "SEBRAE" in a bold, white, sans-serif font. Above the letters "E", "B", and "R" are three horizontal white bars of varying lengths, creating a stylized graphic element. The logo is positioned at the bottom center of the slide, overlaid on a background of financial charts and data points.

SEBRAE