INDICAÇÃO GEOGRÁFICA DO CAPARAÓ

ASSOCIAÇÃO DE PRODUTORES DE CAFÉS ESPECIAIS DO CAPARAÓ

Fundada em 08 de Junho de 2016

Possui 40 Sócios

Área territorial de 16 municípios em 2 estados

sendo 10 municípios no estado do Espírito Santo e 6 municípios no estado de Minas Gerais

Reconhecimento pelo INPI em 02/02/2021

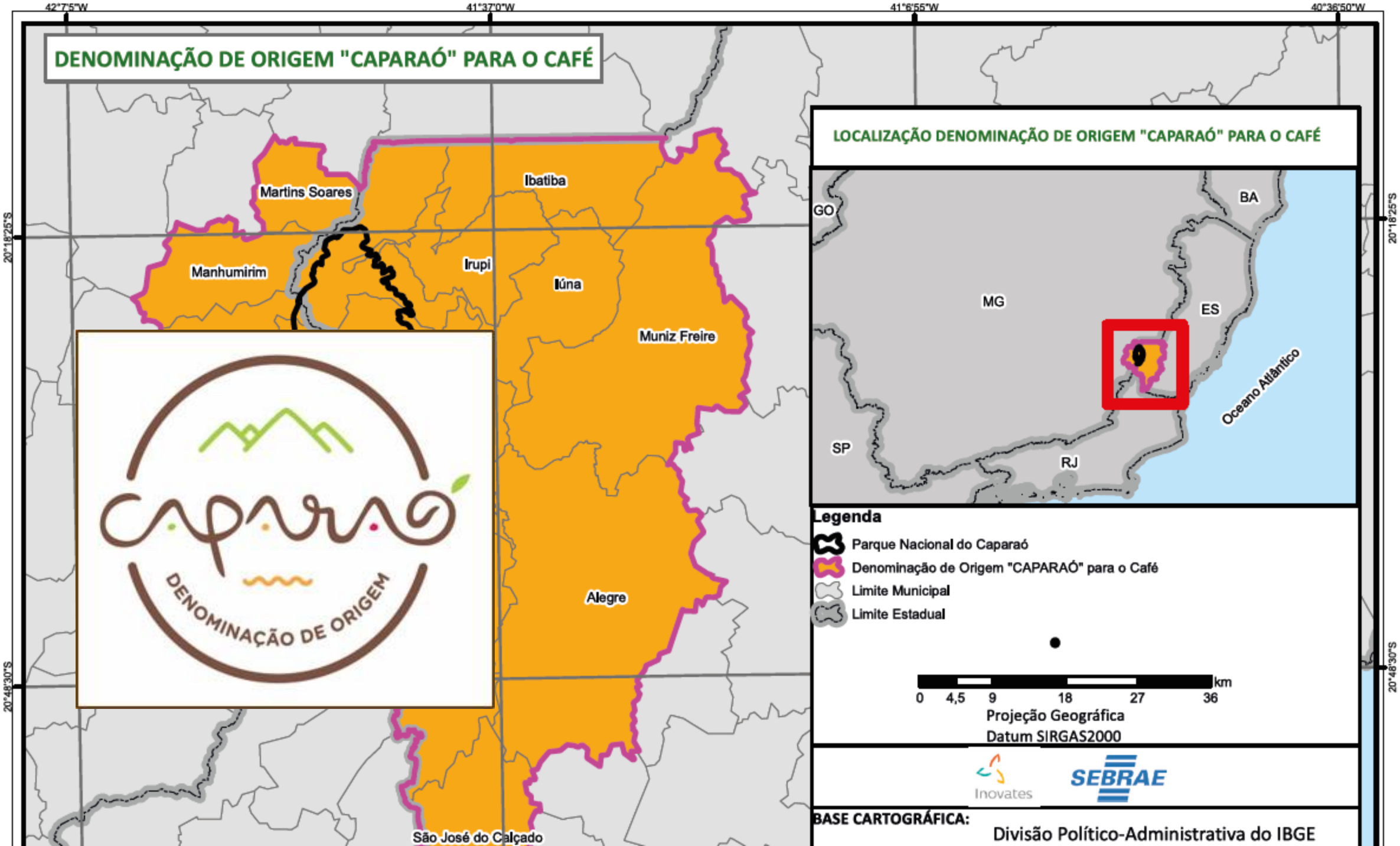
DENOMINAÇÃO DE ORIGEM "CAPARAÓ" PARA O CAFÉ
42°7'5"W
41°37'0"W
41°6'55"W
40°36'50"W
20°18'25"S
20°48'30"S
Martins Soares
Ibatiba
Manhumirim
Irupi
Iúna
Muniz Freire
Alegre
São José do Calçado
LOCALIZAÇÃO DENOMINAÇÃO DE ORIGEM "CAPARAÓ" PARA O CAFÉ
GO
BA
MG
ES
SP
RJ
Oceano Atlântico
Legenda
Parque Nacional do Caparaó
Denominação de Origem "CAPARAÓ" para o Café
Limite Municipal
Limite Estadual
0 4,5 9 18 27 36 km
Projeção Geográfica
Datum SIRGAS2000
Inovates
SEBRAE
BASE CARTOGRÁFICA:
Divisão Político-Administrativa do IBGE

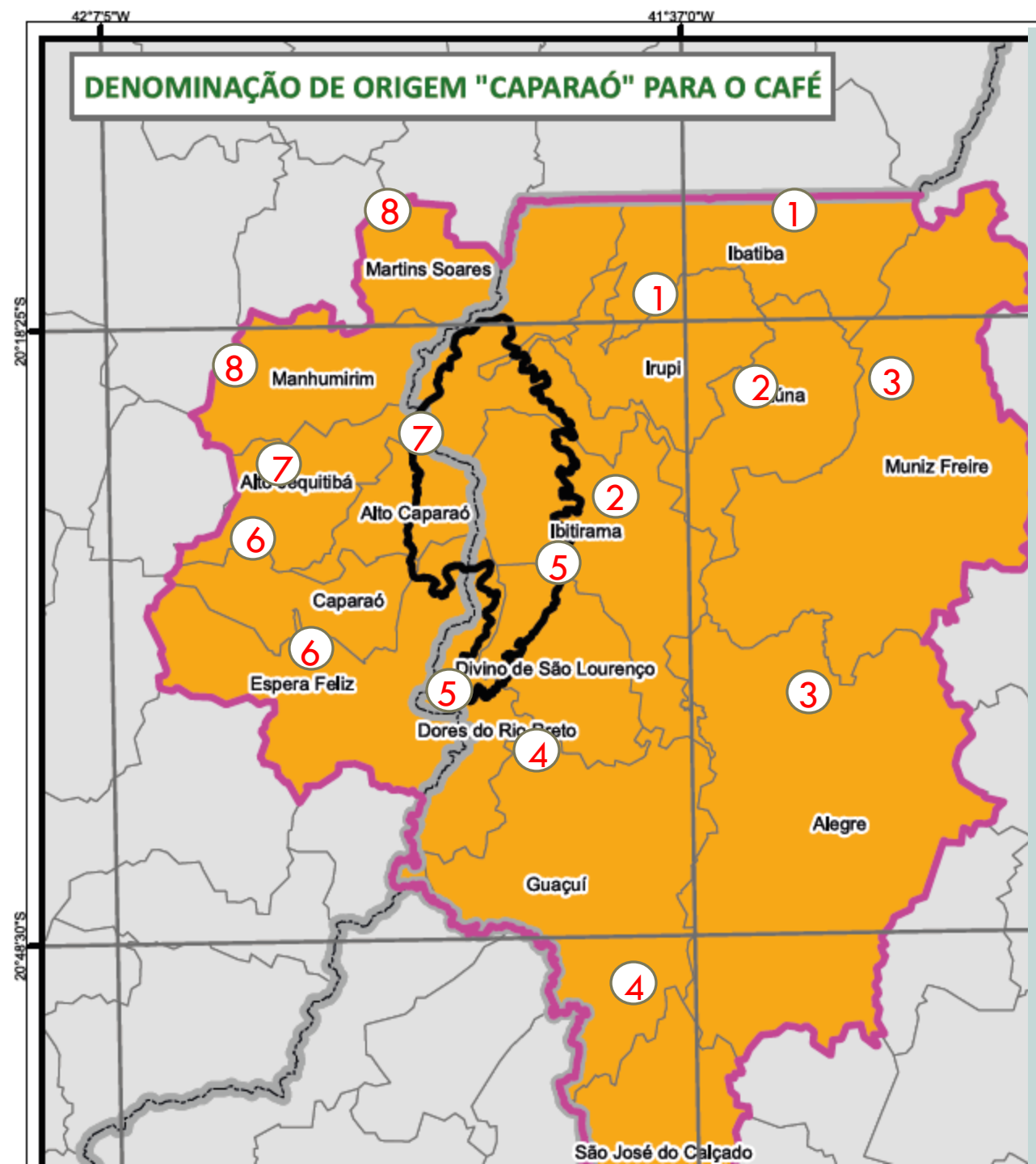

NÚCLEOS DE TRABALHO PARA ORGANIZAÇÃO E CAPACITAÇÃO:

1 – IRUPI/IBATIBA
2 – IÚNA/IBITIRAMA
3 – MUNIZ FREIRE/ALEGRE
4 – GUAÇUÍ/SÃO JOSÉ DO CALÇADO
5 – DORES R. PRETO/DIVINO S. LOURENÇO
6 – ESPERA FELIZ/CAPARAÓ
7 – ALTO JEQUITIBÁ/ALTO CAPARAÓ
8 – MANHUMIRIM/MARTINS SOARES

Eventos focados nos cafeicultores

Eventos realizados (organização ou apoio)

Semana Internacional do Café - BH

380 premiações em concursos e mostras desde 2011

Surgimento de várias cafeterias nas propriedades rurais

Parceria construída a muitas mãos

Obrigado!