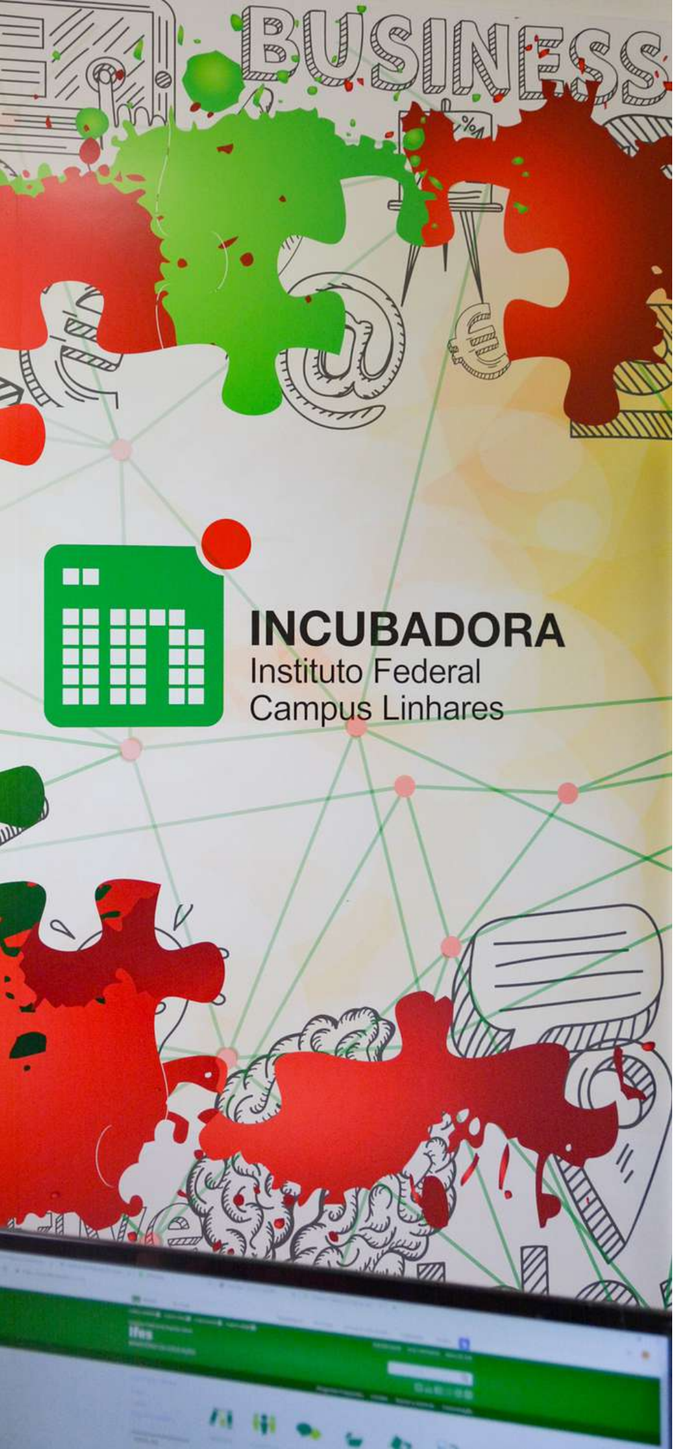

Processo de Incubação IG Cacau em Amêndoas

ACAU

Faiçal Gazel
Coord. Núcleo Incubador Ifes Linhares

Geovani Alípio Nascimento Silva
Presidente Comitê Gestor

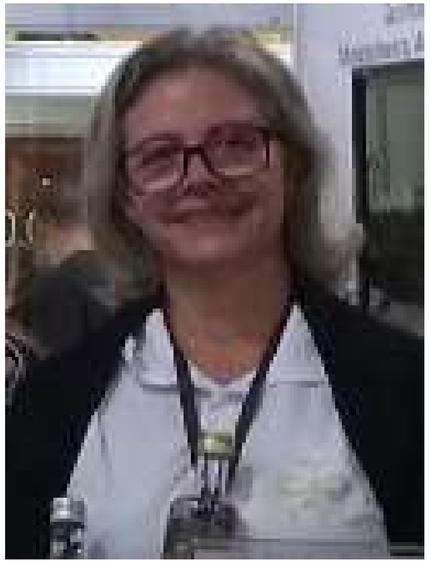

Kellen Kiepper Scampini
Proprietária Rural e Executiva da ACAU

Tópicos Gerais

Índice

- Breve Histórico e Implantação Indicação de Procedência
- Parceria Ministério da Agricultura x Ifes x ACAU
- Incubação da ACAU e Ampliação dos limites da associação - ACAU
- Gestão dos Processos Internos ACAU
- Utilização do Selo da IG
- Ações de Divulgação
- Extensão Tecnológica

Cacauicultura Capixaba

Implantação da IP

- Registro concedido em 2012;

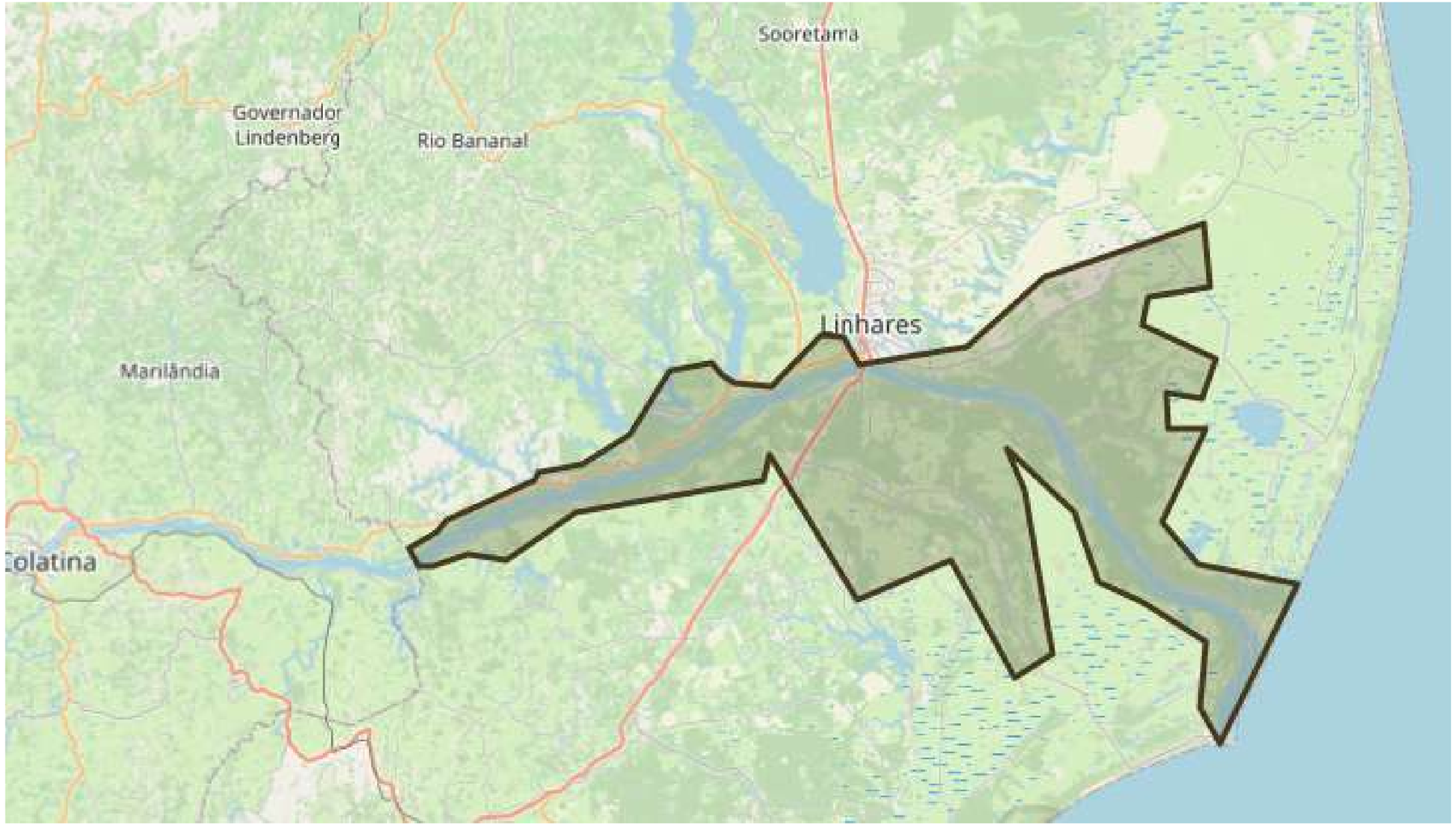

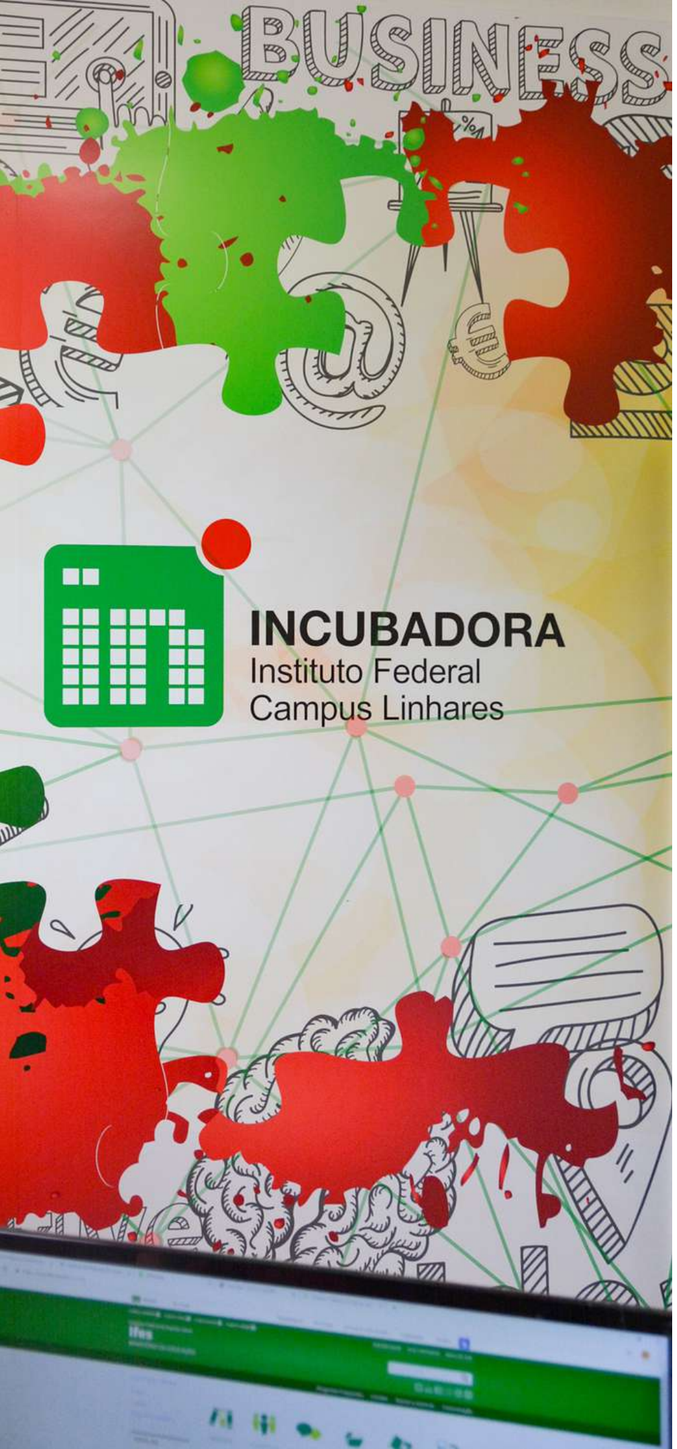

Parceria MAPA x Ifes x ACAL

- Projeto de Fortalecimento da ACAL (2018);

MINISTÉRIO DA AGRICULTURA, PECUÁRIA E ABASTECIMENTO
Secretaria do Produtor Rural e Cooperativismo

TERMO DE EXECUÇÃO DESCENTRALIZADA

1) UG / GESTÃO	UNIDADE REPASSADORA
420013/00001	Secretaria de Mobilidade Social, do Produtor Rural e do Cooperativismo – SMC/ MAPA

2) UG / GESTÃO	UNIDADE RECEBEDORA
158151 / 26406	Instituto Federal de Educação, Ciência e Tecnologia do Espírito Santo - IFES

3) DADOS CADASTRAIS					
UNIDADE RECEBEDORA				CNPJ	
INSTITUTO FEDERAL DO ESPÍRITO SANTO				10838653/0001-06	
ENDEREÇO COMERCIAL					
AV. RIO BRANCO, 50 – SANTA LÚCIA					
CIDADE	UF	CEP	E-MAIL	DDD(FONE)	DDD(FAX)
VITÓRIA	ES	29056-255	gabinete@ifes.edu.br	27 33577500	
NOME(S) DO(S) RESPONSÁVEL(EIS)				CPF	
JADIR JOSÉ PELA				478.724.117-68	
CI/ÓRGÃO EXP.:	CARGO/FUNÇÃO		E-MAIL		
447456/SSP	REITOR		JPELLA@IFES.EDU.BR		

4) DESCRIÇÃO DO ATENDIMENTO
PROJETO DE FORTALECIMENTO DA GESTÃO DA ASSOCIAÇÃO DE CACAUICULTORES DE LINHARES NA IMPLANTAÇÃO DOS SISTEMAS DE CONTROLE DA INDICAÇÃO DE PROCEDÊNCIA DE LINHARES PARA O PRODUTO CACAU EM AMÊNDOAS

Incubação da ACAL

Ampliação dos Limites

Reativação do Conselho Regulador

As reuniões do Conselho Regulador foram colocadas em dia com data e horários pré agendados

Revisão Documental e dos Fluxos Internos

Foram atualizados todos os documentos da ACAL e Todas as atividades da ACAL foram mapeadas e formalizadas

Capacitações e Marketing

Organização das capacitações e eventos. A ACAL passou a se posicionar mais ativamente em eventos, redes e website.

Apliançãо dos Limites da Associação

A associação extendeu seus limites p/ todo o estado do Espírito Santo - ACAU

Utilização do Selo da IG

- Concessão do 1º Selo da IP Linhares (2019);

Eventos e Capacitações

Associação dos cacauicultores do Espírito Santo

Eventos e Capacitações

Associação dos cacauicultores do Espírito Santo

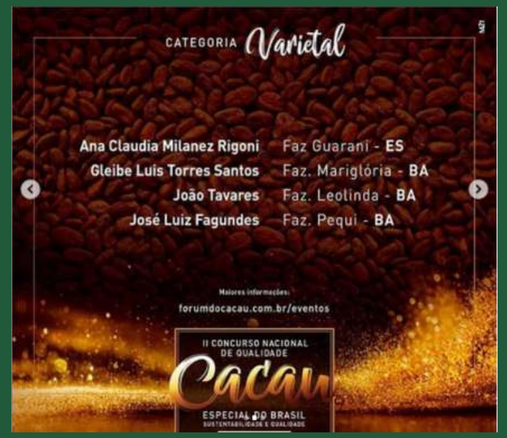

Produtos Elaborados pelo Ifes para a ACAU

Rastreabilidade

Sistema de rastreabilidade das amêndoas de cacau.

Software de Gestão

criação de software de gestão para a ACAU.

Website

Criação de website possibilitando a divulgação da ACAU.

HOME
COMO ME ASSOCIAR
INDICAÇÃO DE PROCEDÊNCIA
NOTÍCIAS
ACAU
ASSOCIAÇÃO DOS CACAUICULTORES DO ESPÍRITO SANTO
WWW.ACAU.COM.BR

Eduardo Zucolotto
Proprietário Rural e Presidente da ACAU
eduardozucolotto@acau.com.br
@eduardo.zucolotto
(27) 99508-4823

Faiçal Gazel
Coord. Núcleo Incubador Ifes Linhares
faical.gazel@ifes.edu.br
@incubadora.linhares
(27) 99848-0116
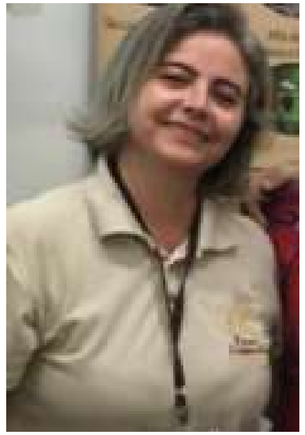
Kellen Kiepper Scampini
Proprietária Rural e Executiva da ACAU
kellenscampinni@acau.com.br
@acau.es
(27) 98872-1521