

BOLETIM MENSAL SONDAGEM ECONÔMICA MPE

SEBRAE - FGV

Boletim Outubro/2021 – 05/11/2021



O QUE É PESQUISADO

Indústria

- Demanda Atual
- Nível de estoques
- Situação Atual Negócios
- Crédito
- Nível Utilização Capacidade Instalada (NUCI)
- Demanda Prevista
- Produção Prevista
- Emprego Previsto
- Tendência dos Negócios

Serviços

- Volume de Demanda Atual
- Situação Atual Negócios
- Crédito
- Nível Utilização Capacidade Instalada (NUCI)
- Demanda Prevista
- Faturamento Previsto
- Emprego Previsto
- Tendência dos Negócios

Comércio

- Volume de Demanda Atual
- Volume de Compras Atual
- Situação Atual Negócios
- Crédito
- Vendas Previstas
- Volume de Compras Previsto
- Emprego Previsto
- Tendência dos Negócios

BOLETIM MENSAL – SONDAGEM ECONÔMICA MPE

CÁLCULO DOS ÍNDICES

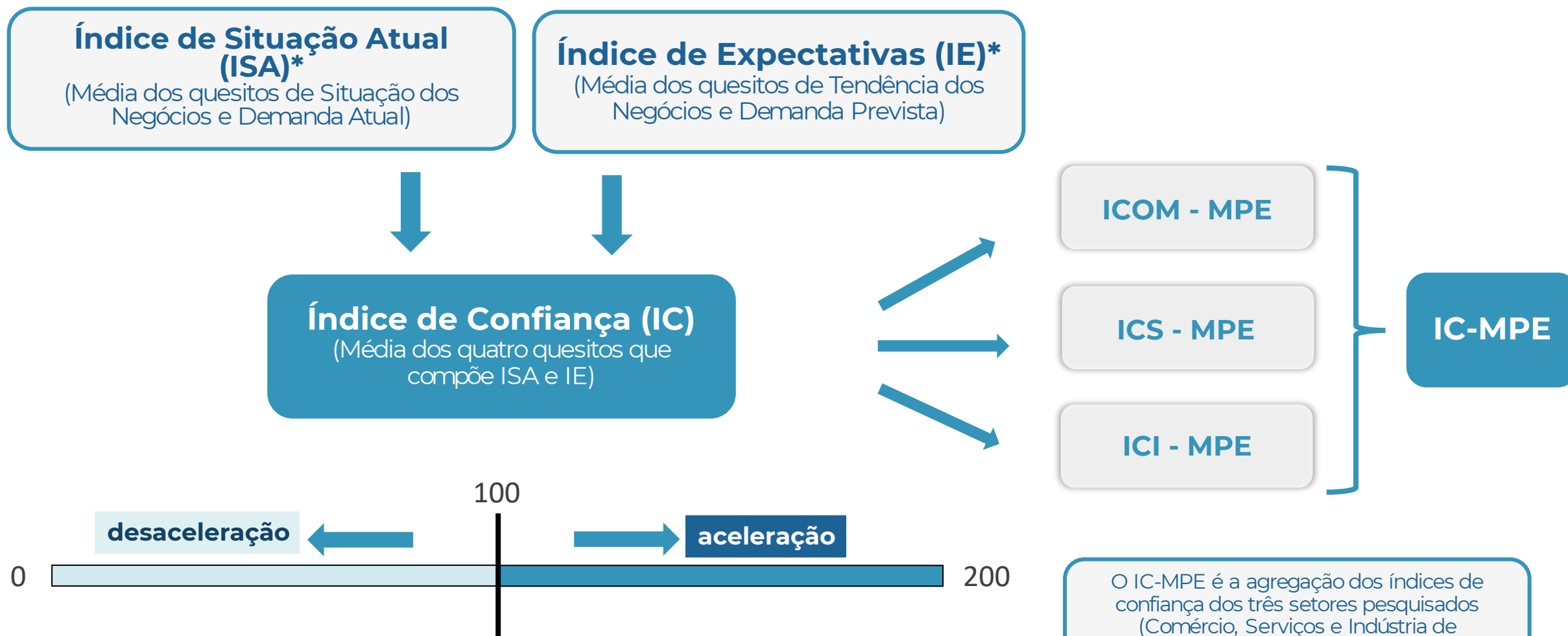

O IC-MPE é a agregação dos índices de confiança dos três setores pesquisados (Comércio, Serviços e Indústria de Transformação) para as MPEs.

* Na Sondagem da Indústria, o Indicador de Estoques também faz parte do ISA (Índice de Situação Atual) e o Indicador de Emprego Previsto, faz parte do IE (Índice de Expectativas).



DESTAQUES
OUTUBRO 2021

DESTAQUES – OUTUBRO DE 2021

Índice de Confiança das MPE (IC-MPE) permaneceu estável em outubro:

- O **IC-MPE** (Ind. + Com. + Serv.): **0,0 ponto**
 - MPE do comércio: **0,0 ponto**
 - MPE de serviços: **+2,3 pontos**
 - MPE da indústria: **-3,6 pontos**
- **MPE Comércio:** a confiança do comércio permaneceu estável influenciada por uma piora da **situação atual dos negócios** e **volume de demanda atual** e melhora da **tendência dos negócios, volume de compras previsto**.
- **MPE Serviços:** a confiança dos serviços aumentou influenciada principalmente, pela **situação atual dos negócios, volume da demanda atual**.
- **MPE Indústria:** a confiança da indústria caiu pelo terceiro mês consecutivo influenciada principalmente pela queda nos indicadores de **produção prevista** e **tendência dos negócios**.



ANÁLISE

OUTUBRO 2021

BOLETIM MENSAL – SONDAGEM ECONÔMICA MPE



RESULTADOS: IC-MPE

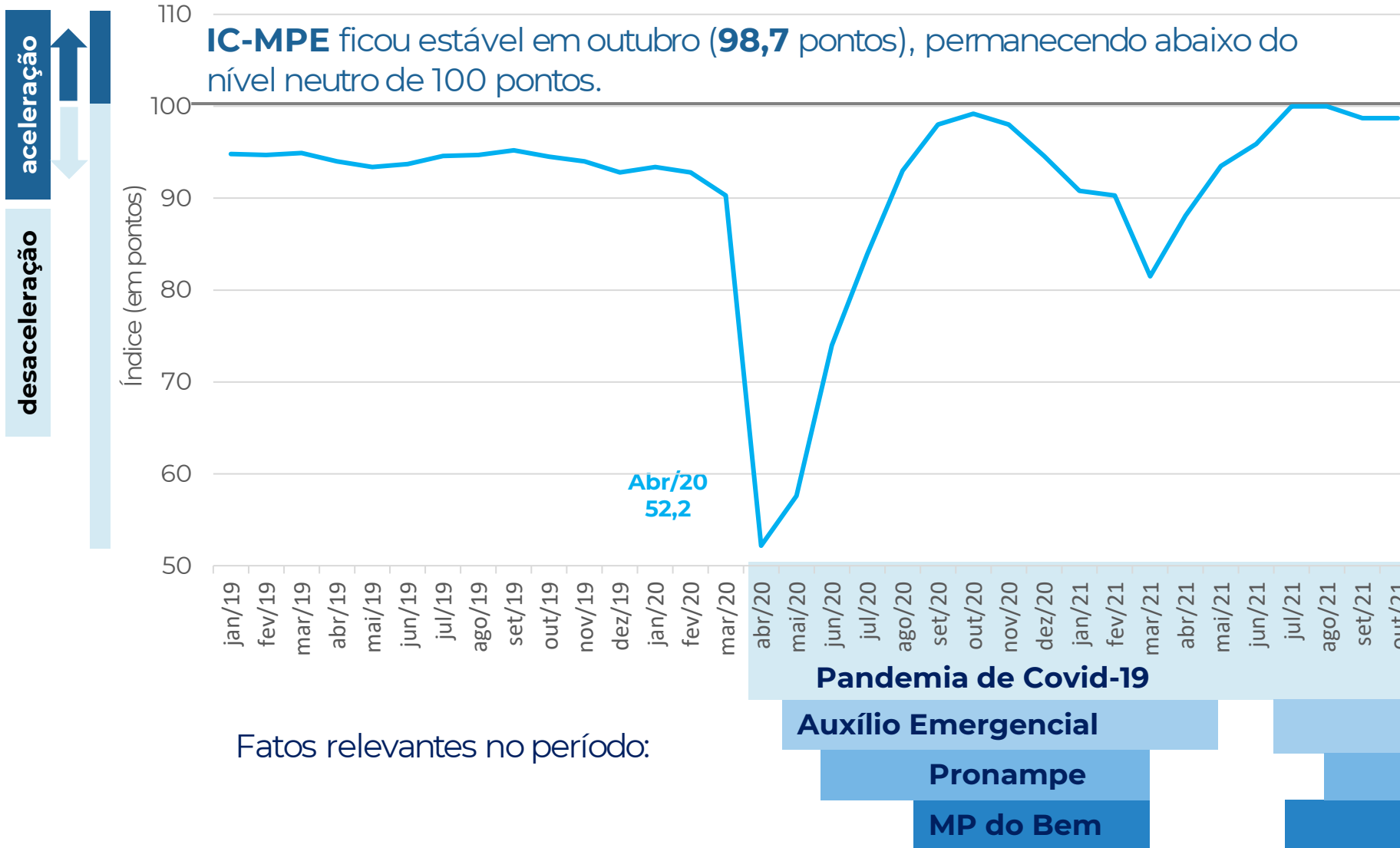

Mês	IC-MPE
out/19	94,5
nov/19	94,0
dez/19	92,8
jan/20	93,4
fev/20	92,8
mar/20	90,3
abr/20	52,2
mai/20	57,6
jun/20	74,0
jul/20	83,9
ago/20	93,0
set/20	98,0
out/20	99,2
nov/20	98,0
dez/20	94,6
jan/21	90,8
fev/21	90,3
mar/21	81,5
abr/21	88,1
mai/21	93,5
jun/21	95,9
jul/21	100,0
ago/21	100,0
set/21	98,7
out/21	98,7

BOLETIM MENSAL – SONDAGEM ECONÔMICA MPE



RESULTADOS: IC-MPE x IC GERAL

aceleração ↑

desaceleração ↓

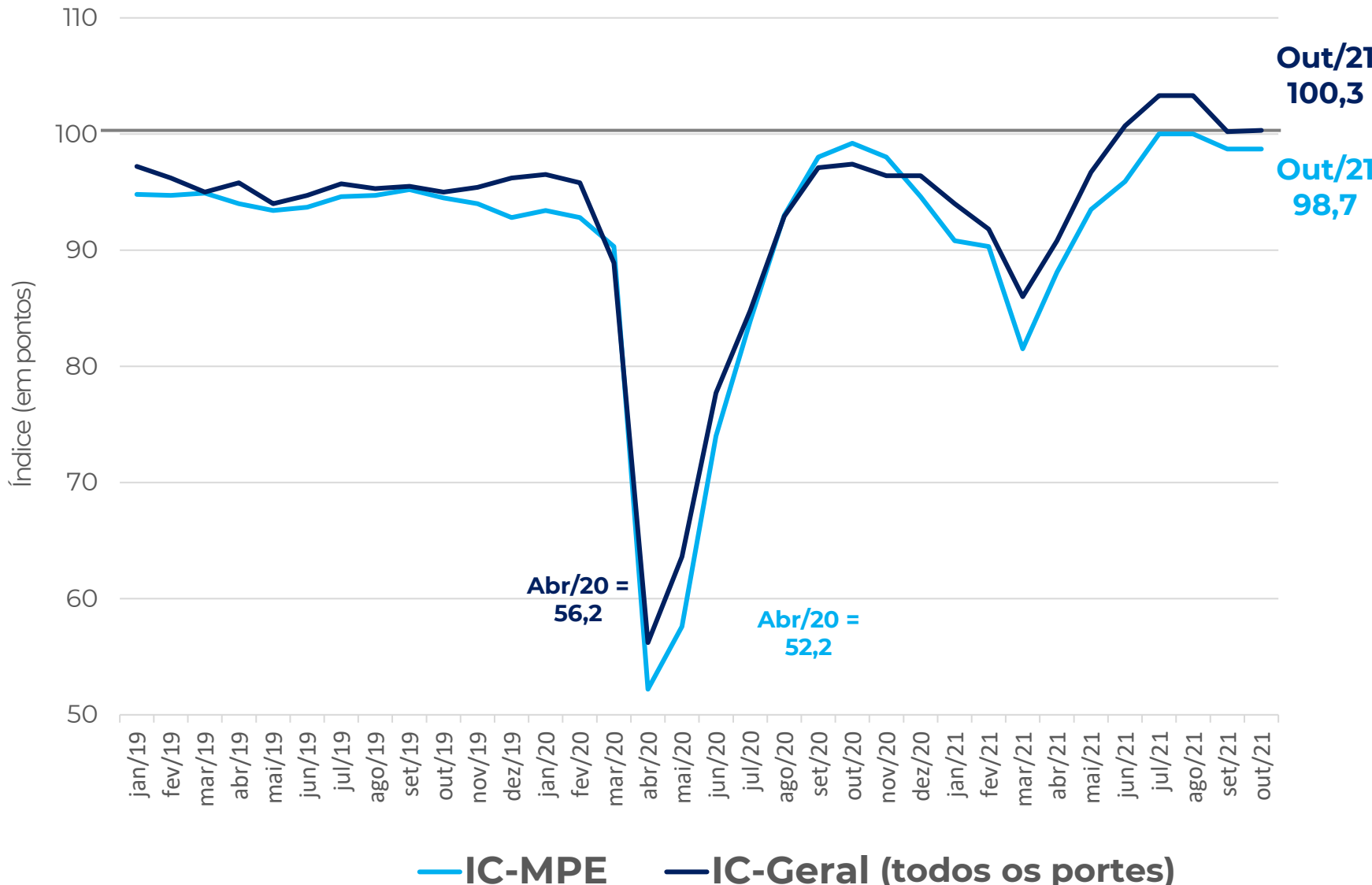

Houve estabilidade para o **IC-MPE** enquanto para o **IC-Geral** ocorreu ínfima variação positiva (+0,1 p.p.).

BOLETIM MENSAL – SONDAGEM ECONÔMICA MPE



RESULTADOS (em pontos): IC-MPE x IC GERAL

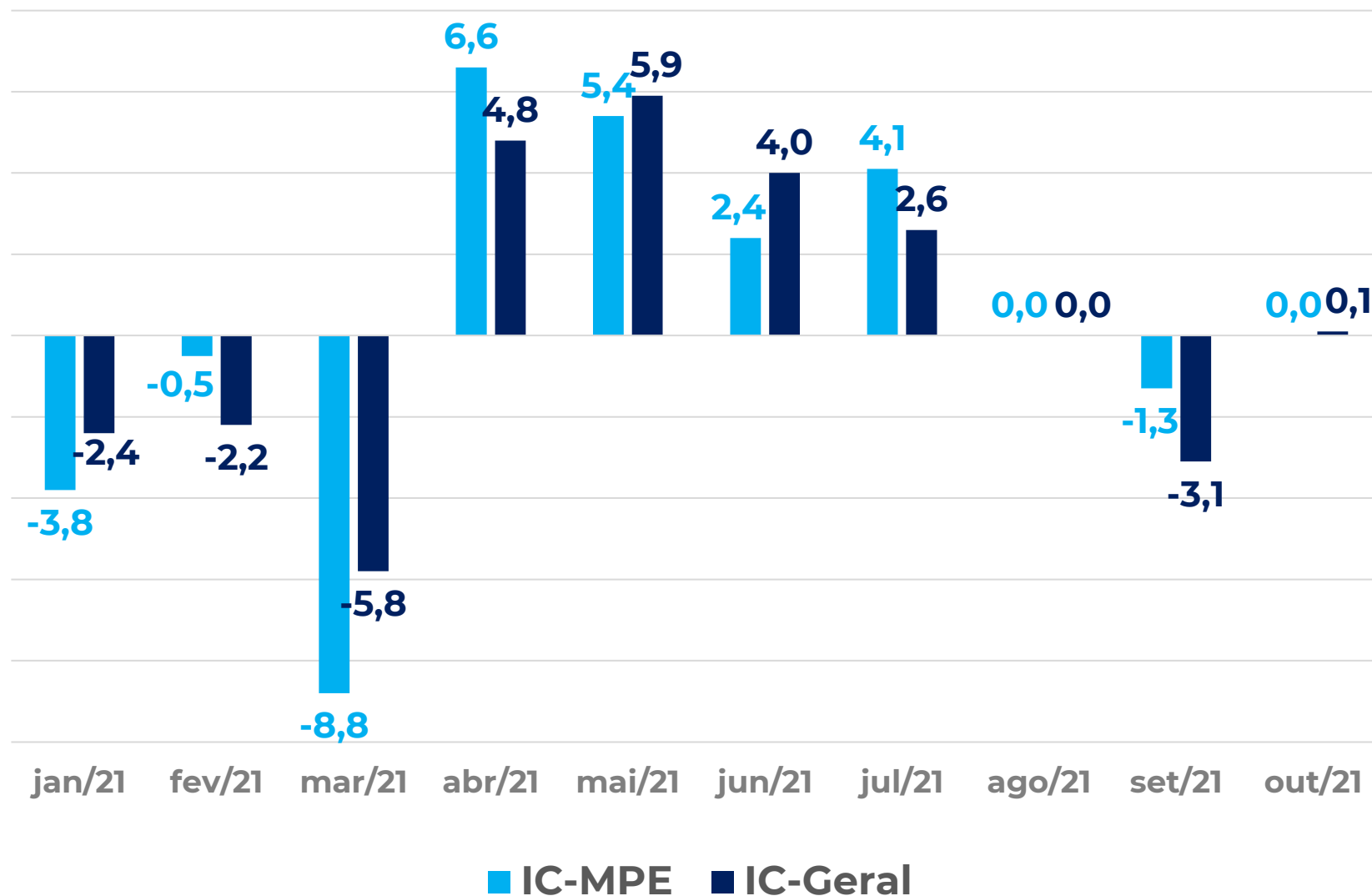

Em outubro, o **IC-MPE** ficou estável em 98,7 p.p. e o **IC-Geral**, com leve incremento, alcançou 100,3 p.p.

Ambos os índices mantêm um saldo de crescimento positivo no ano de 2021.

BOLETIM MENSAL – SONDAGEM ECONÔMICA MPE



RESULTADOS: COMÉRCIO – SERVIÇOS – INDÚSTRIA

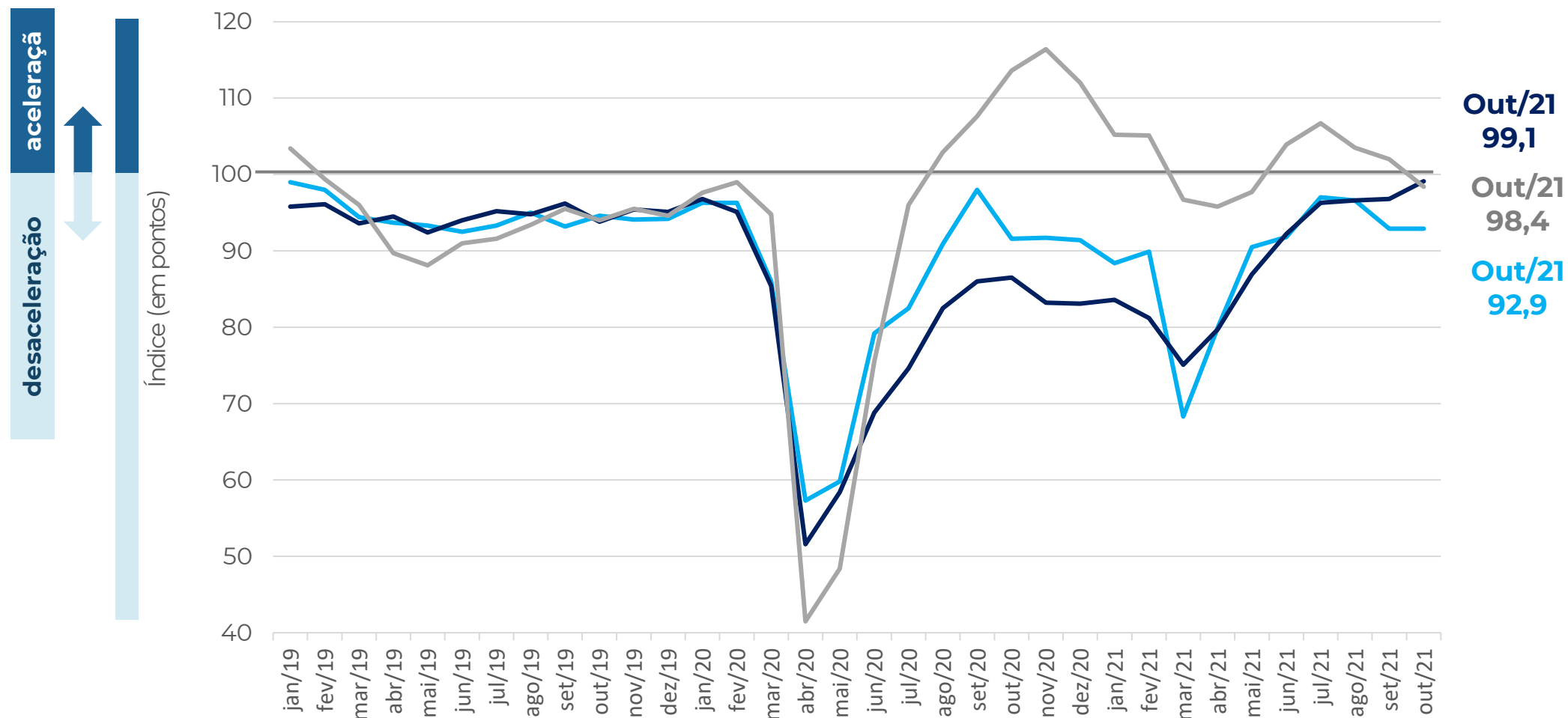

ICOM-MPE: ÍNDICE DE CONFIANÇA DO COMERCIO MPE

ICS-MPE: ÍNDICE DE CONFIANÇA DOS SERVIÇOS MPE

ICI-MPE: ÍNDICE DE CONFIANÇA DA INDUSTRIA MPE

BOLETIM MENSAL – SONDAGEM ECONÔMICA MPE

RESULTADOS: SITUAÇÃO ATUAL E EXPECTATIVAS

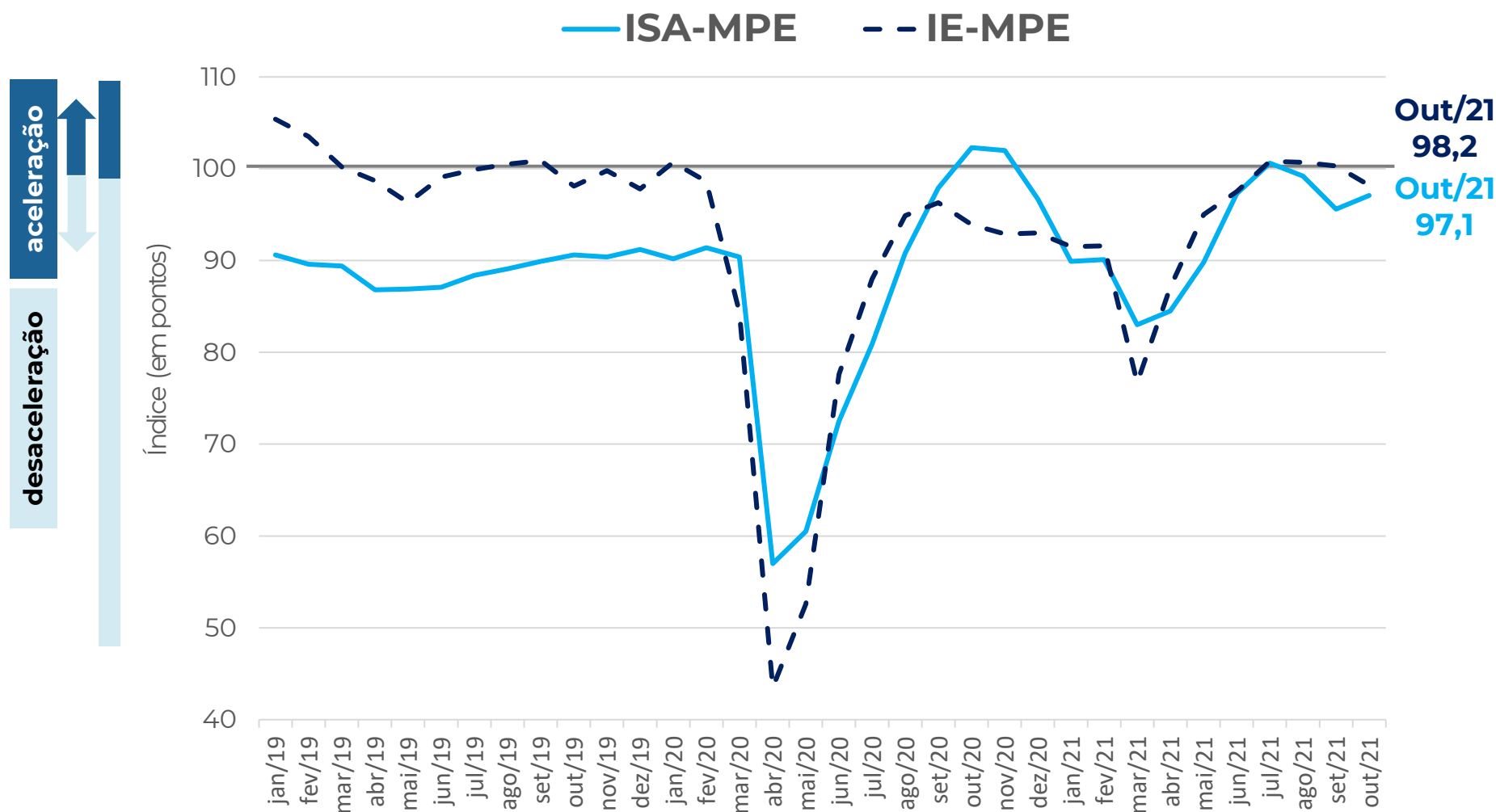

O índice de situação atual (**ISA-MPE**) aumentou (+1,5 p.p.), enquanto o índice de expectativas (**IE-MPE**) registrou queda (-2,1 p.p.).

Nota: ISA, IE e IC-MPE possuem sazonalidades distintas. A dessazonalização destes é feita de forma independente. Logo, o IC-MPE dessazonalizado não é a média aritmética simples dos ISA e IE dessazonalizados, podendo superá-los (ou ficar abaixo) destes, em alguns meses.

BOLETIM MENSAL – SONDAGEM ECONÔMICA MPE



COMÉRCIO: ÍNDICE DE CONFIANÇA

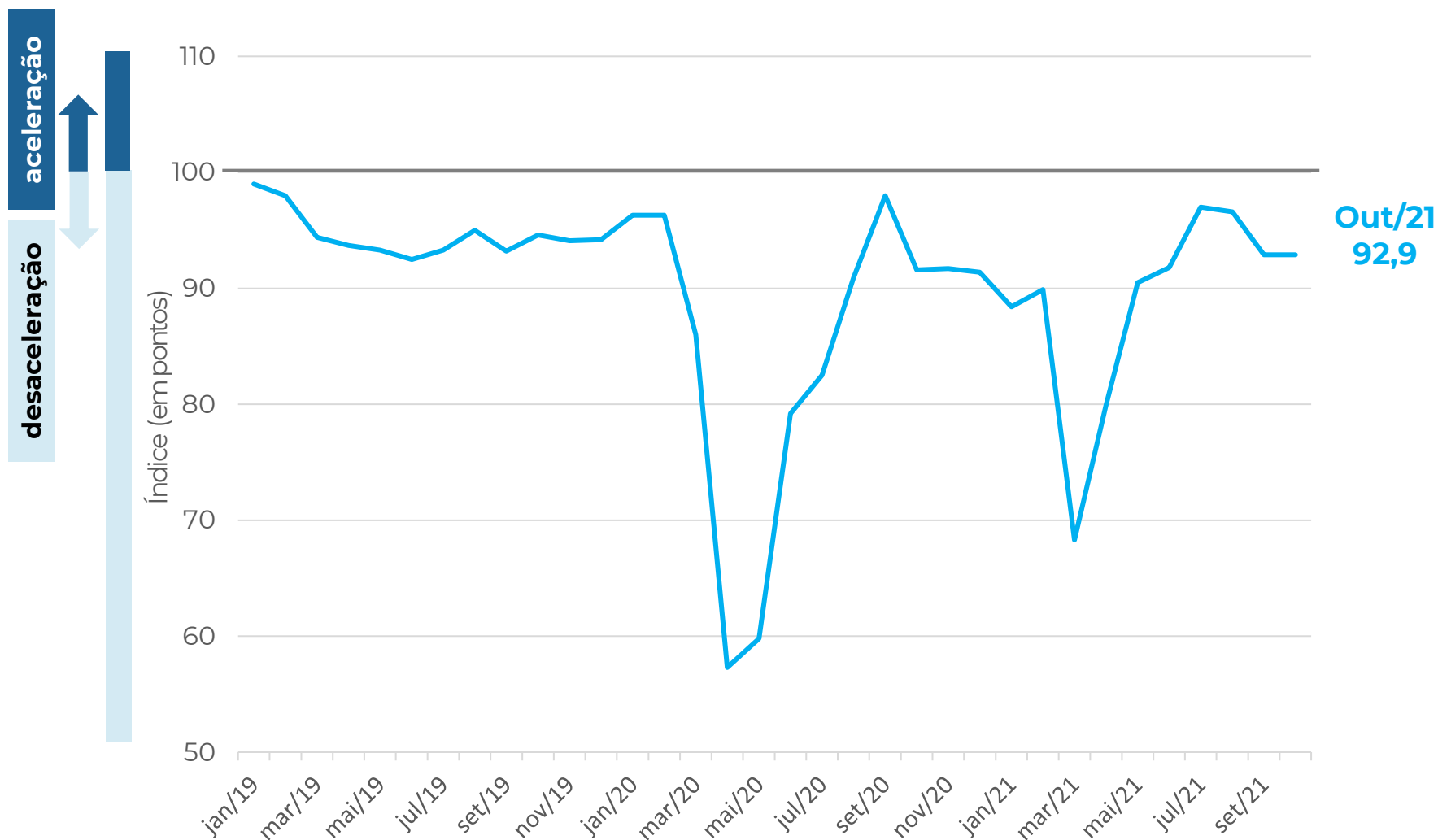

MPE Comércio (estável)

Contribuíram Positivamente

**Material de construção
Varejo restrito
(bens de consumo)**

Contribuíram Negativamente

Veículos, motos e peças

BOLETIM MENSAL – SONDAGEM ECONÔMICA MPE



COMÉRCIO: SITUAÇÃO ATUAL E EXPECTATIVA

desaceleração ↓

aceleração ↑

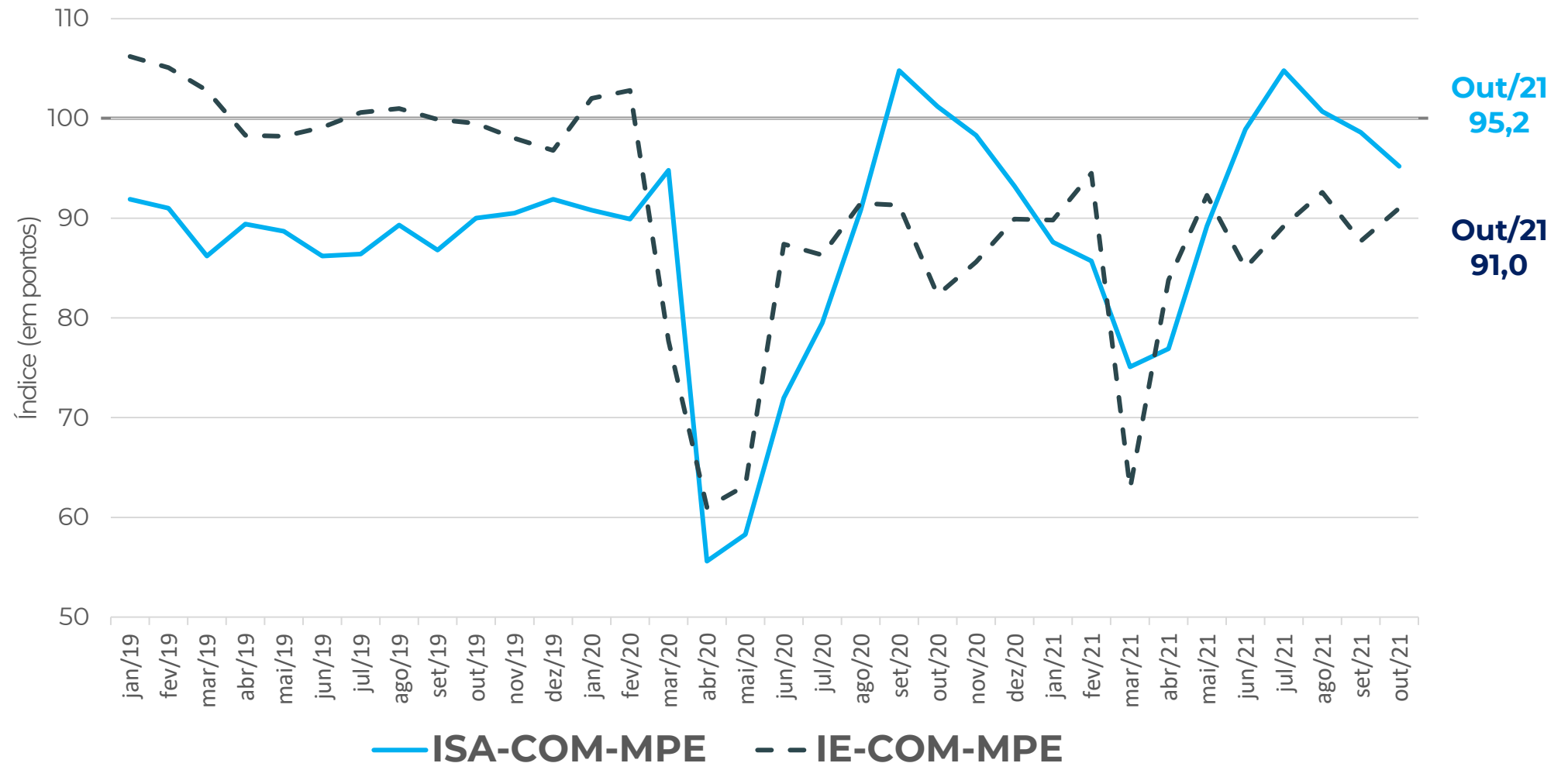

BOLETIM MENSAL – SONDAGEM ECONÔMICA MPE

COMÉRCIO: RESULTADO POR REGIÃO

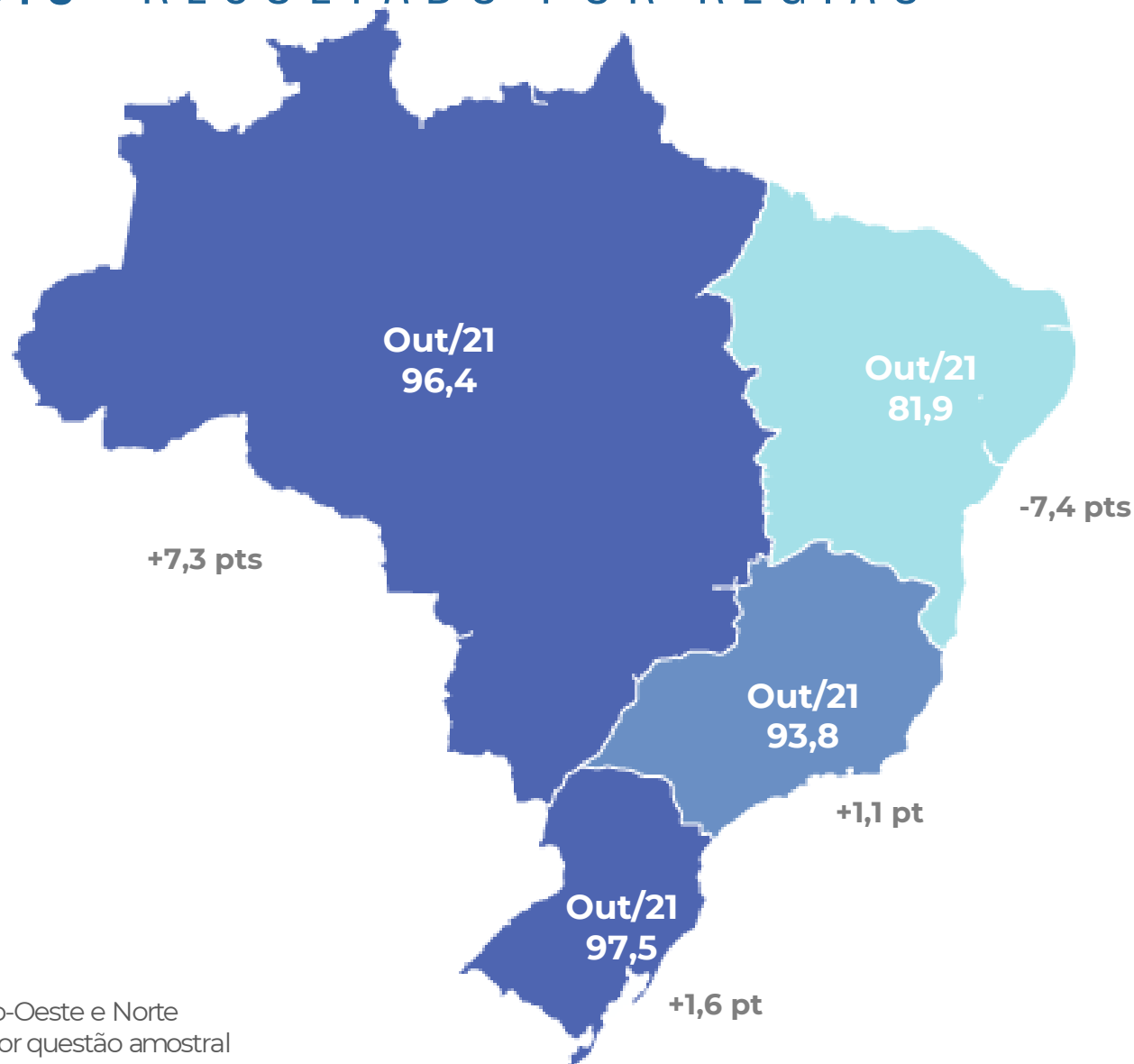

A região **Norte/Centro-Oeste** registrou alta de 7,3 pontos, sendo a de crescimento mais expressivo em outubro.

A região Nordeste apresentou queda significativa (-7,4 pontos) no mês de outubro.

* As regiões Centro-Oeste e Norte foram agrupadas por questão amostral

BOLETIM MENSAL – SONDAGEM ECONÔMICA MPE



SERVIÇOS: ÍNDICE DE CONFIANÇA

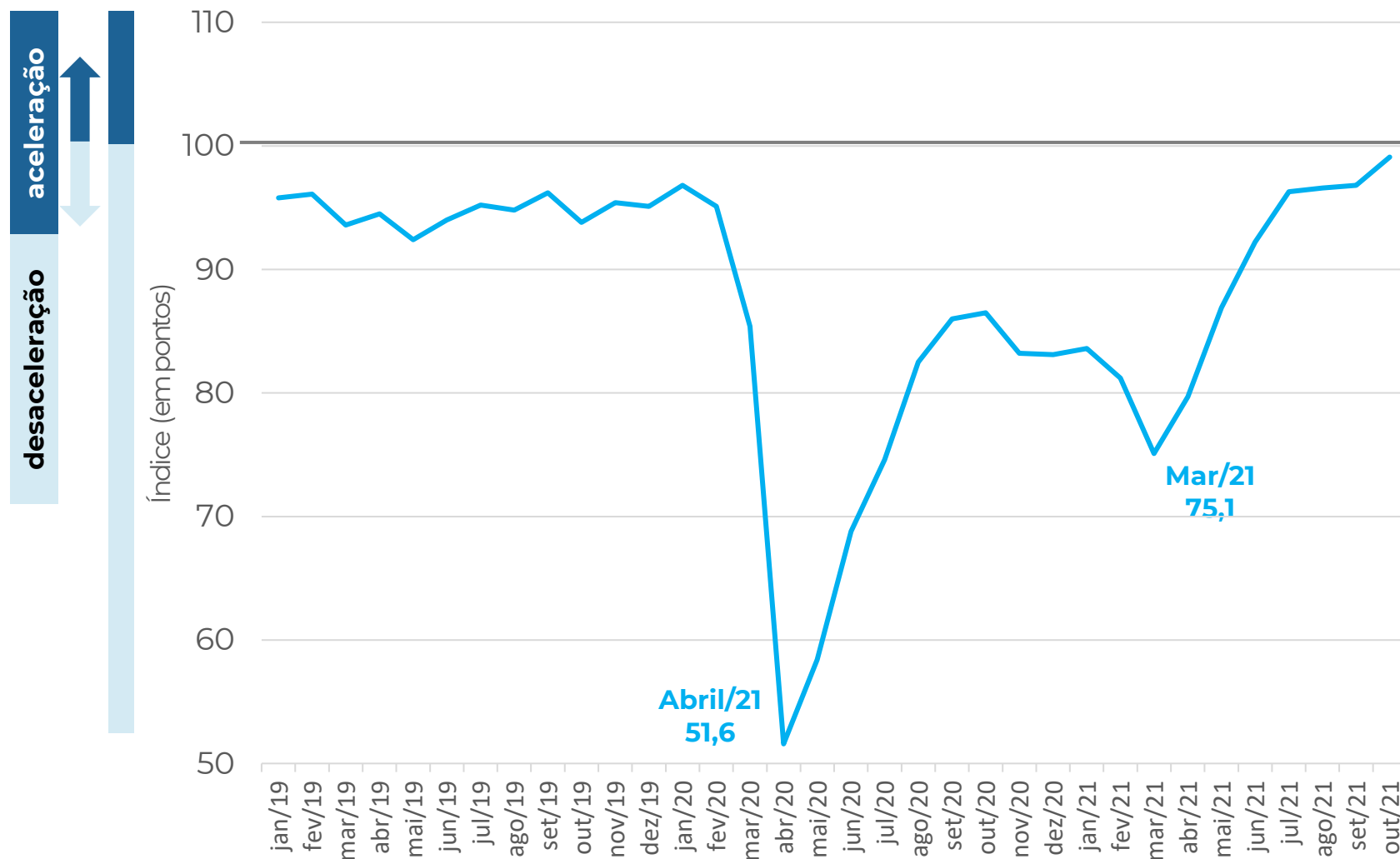

MPE Serviços

+2,3 pontos

Out/21
99,1

Contribuíram Positivamente

Serviços prestados às famílias
Serviços de informação e comunicação
Serviços de transporte

Contribuíram Negativamente

Serviços profissionais
Outros

BOLETIM MENSAL – SONDAGEM ECONÔMICA MPE



SERVIÇOS: SITUAÇÃO ATUAL E EXPECTATIVA

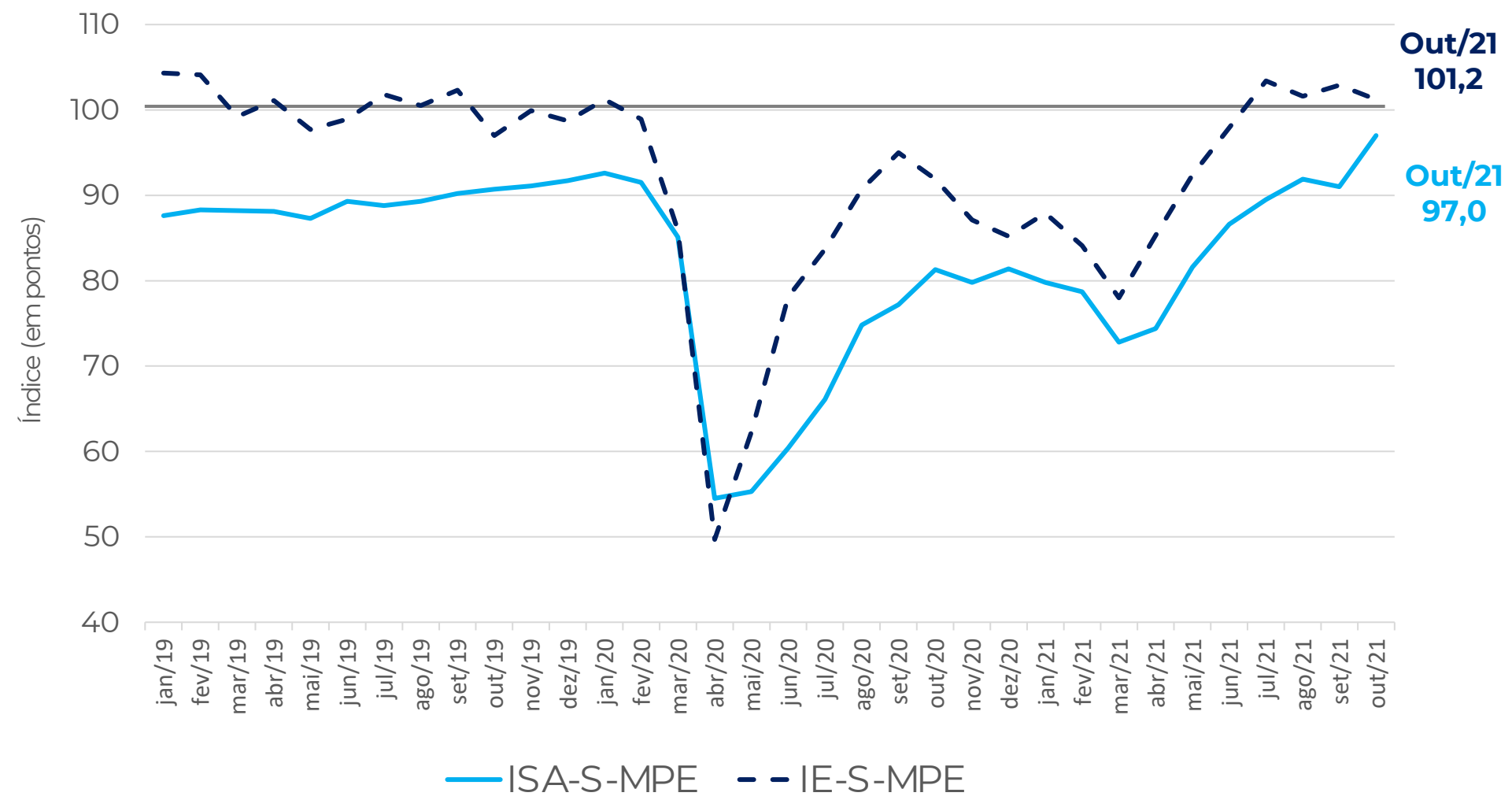

BOLETIM MENSAL – SONDAGEM ECONÔMICA MPE

SERVIÇOS: RESULTADO POR REGIÃO

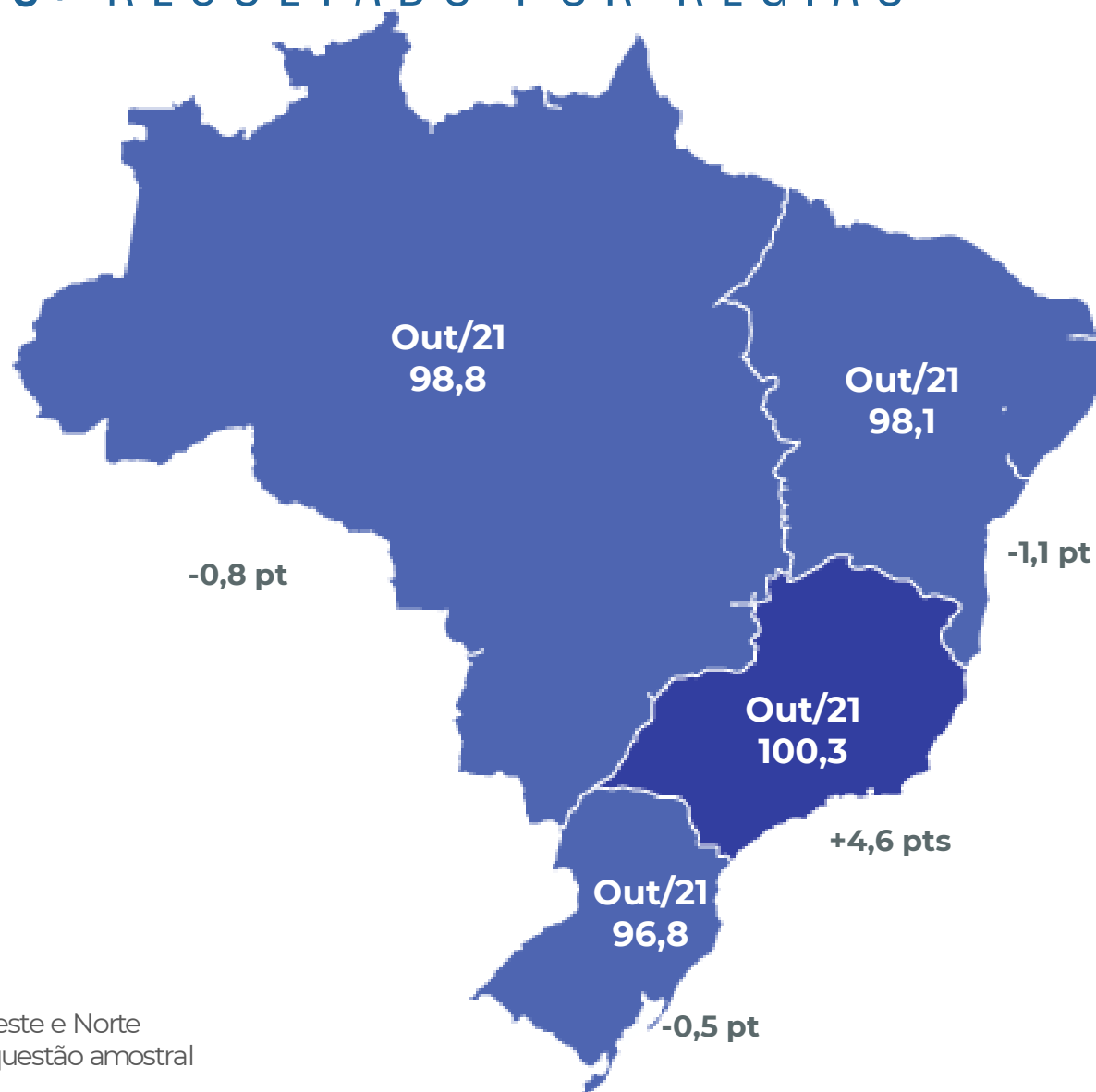

Apenas a região **Sudeste (+4,6 pontos)** registrou alta em outubro.

As regiões **Norte/Centro-Oeste (-0,8 ponto)**, **Nordeste (-1,1 ponto)** e **Sul (-0,5 ponto)** apresentaram queda.

* As regiões Centro-Oeste e Norte foram agrupadas por questão amostral

BOLETIM MENSAL – SONDAGEM ECONÔMICA MPE



INDÚSTRIA: ÍNDICE DE CONFIANÇA

desaceleração

aceleração

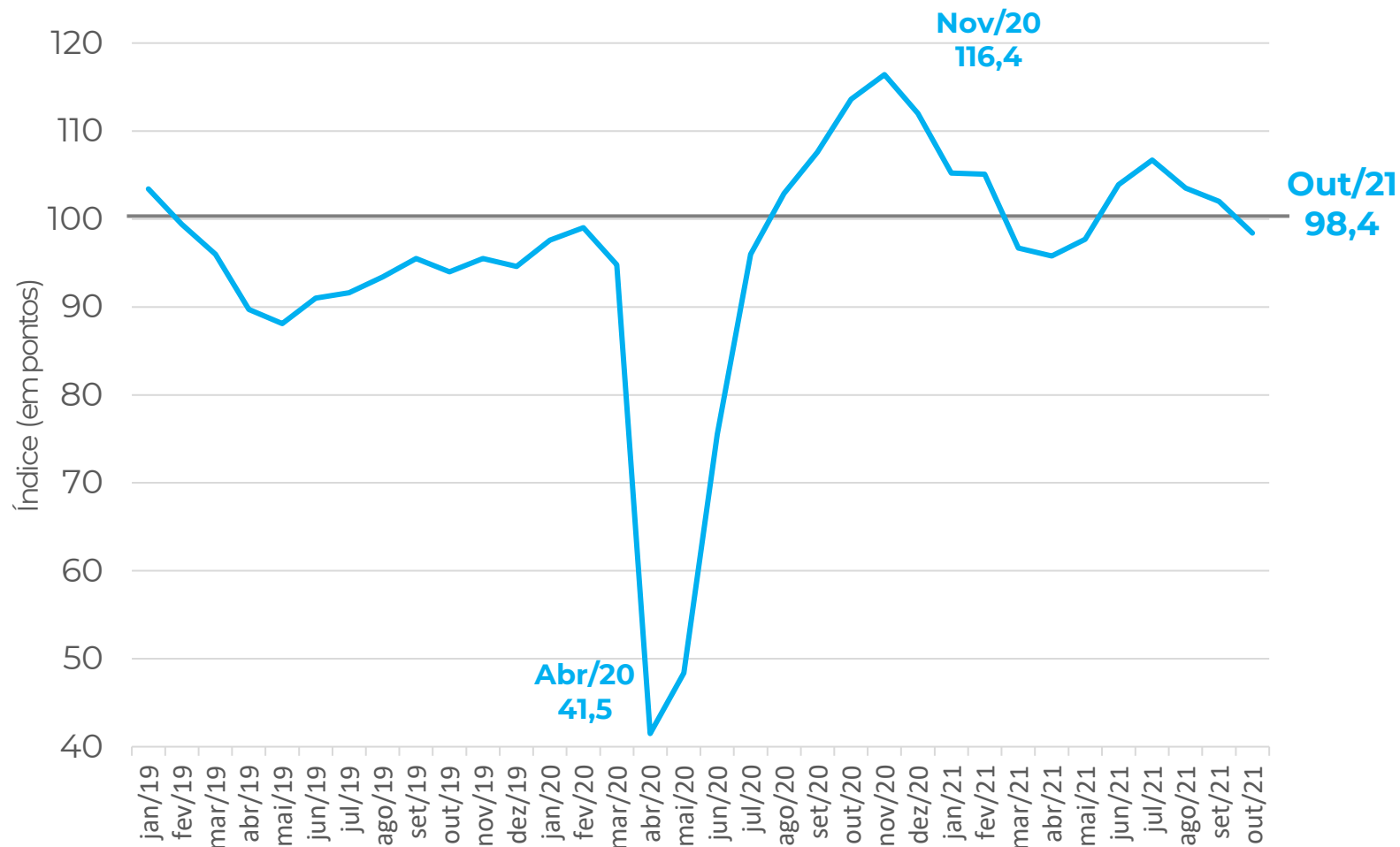

MPE Indústria

-3,6 pontos

Contribuiu Positivamente

Metalurgia e Produtos de metal

Contribuiu Negativamente

**Alimentos
Vestuário
Refino e Produtos químicos
Outros**

BOLETIM MENSAL – SONDAGEM ECONÔMICA MPE



INDÚSTRIA: SITUAÇÃO ATUAL E EXPECTATIVA

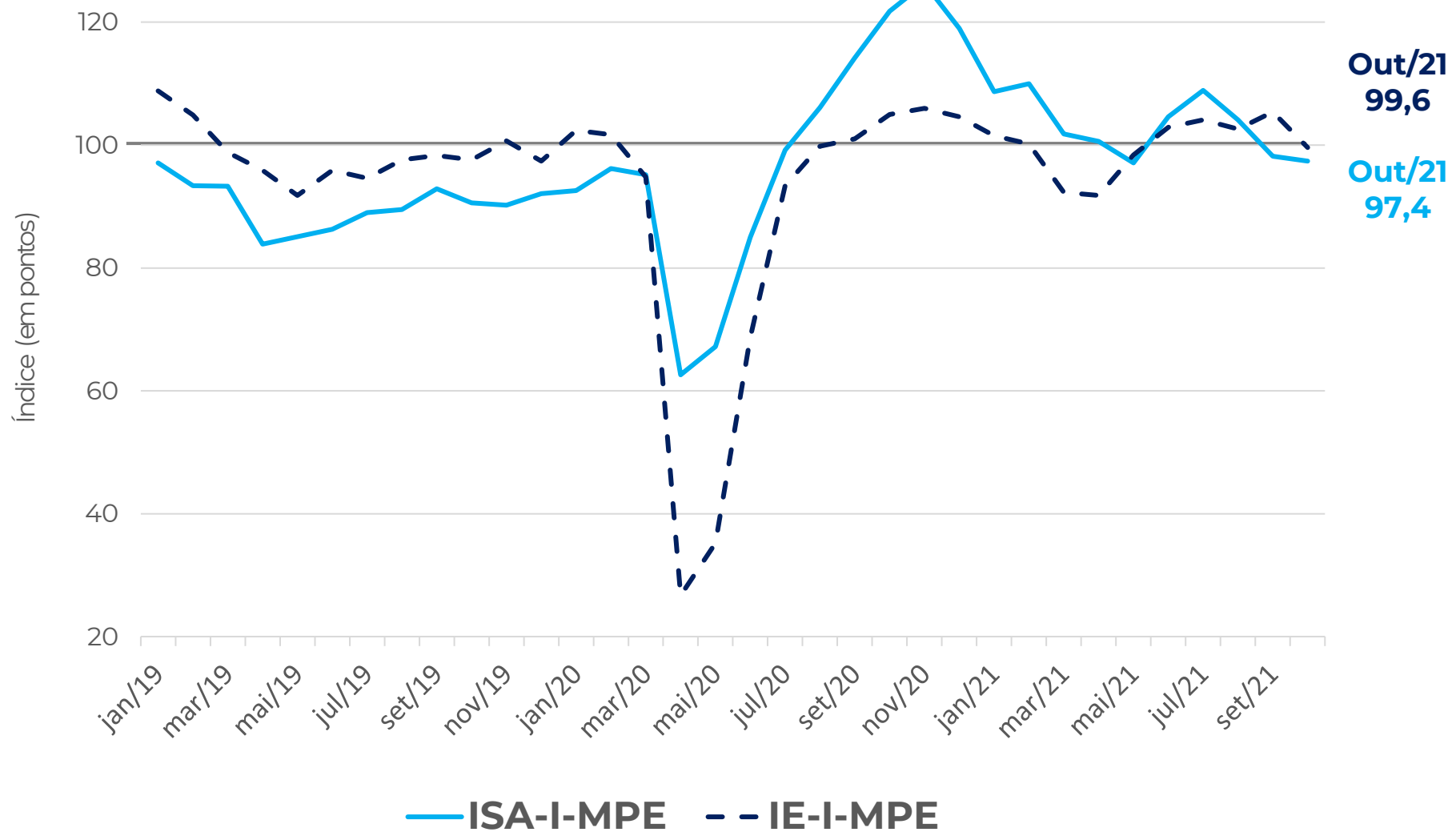
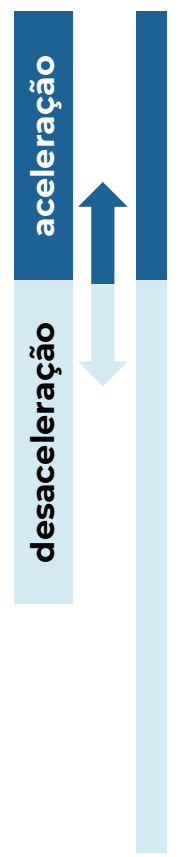

BOLETIM MENSAL – SONDAGEM ECONÔMICA MPE

INDÚSTRIA: RESULTADO POR REGIÃO



Todas as regiões apresentaram queda no índice de confiança da indústria em outubro de 2021, sendo as mais expressivas no **Norte/Centro-Oeste** e **Nordeste**.

* As regiões Centro-Oeste e Norte foram agrupadas por questão amostral



FACILIDADE NO ACESSO
AO CRÉDITO

BOLETIM MENSAL – SONDAGEM ECONÔMICA MPE



RESULTADOS: CRÉDITO, COMÉRCIO (EM %)

Como você avalia o grau de exigência para acesso ao crédito por sua empresa no momento?

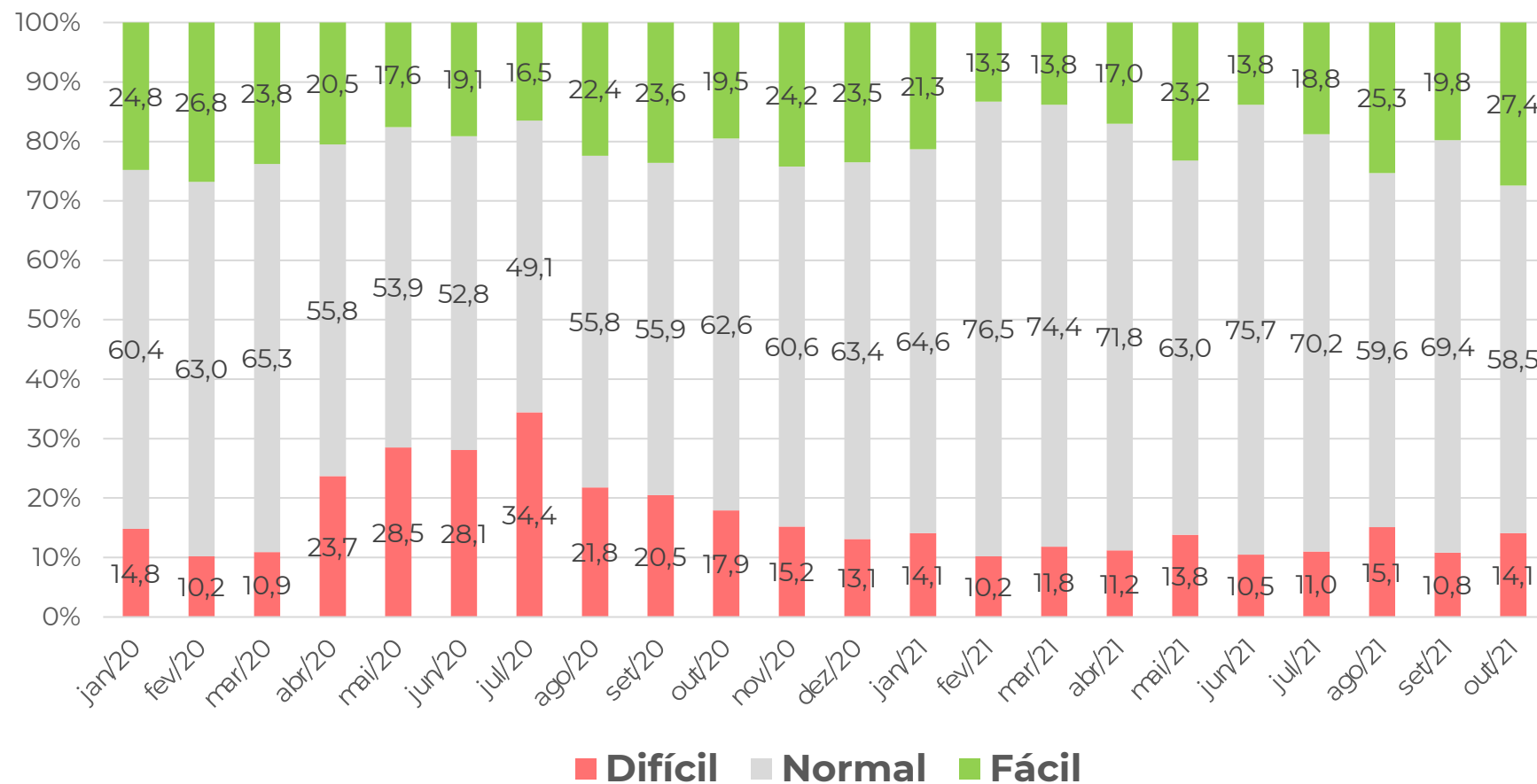

Em outubro, o grau de exigência de acesso ao crédito “fácil” avançou 7,6 p.p., em relação ao mês de setembro/2021.

BOLETIM MENSAL – SONDAGEM ECONÔMICA MPE



RESULTADOS: CRÉDITO, SERVIÇOS (EM %)

Como você avalia o grau de exigência para acesso ao crédito por sua empresa no momento?

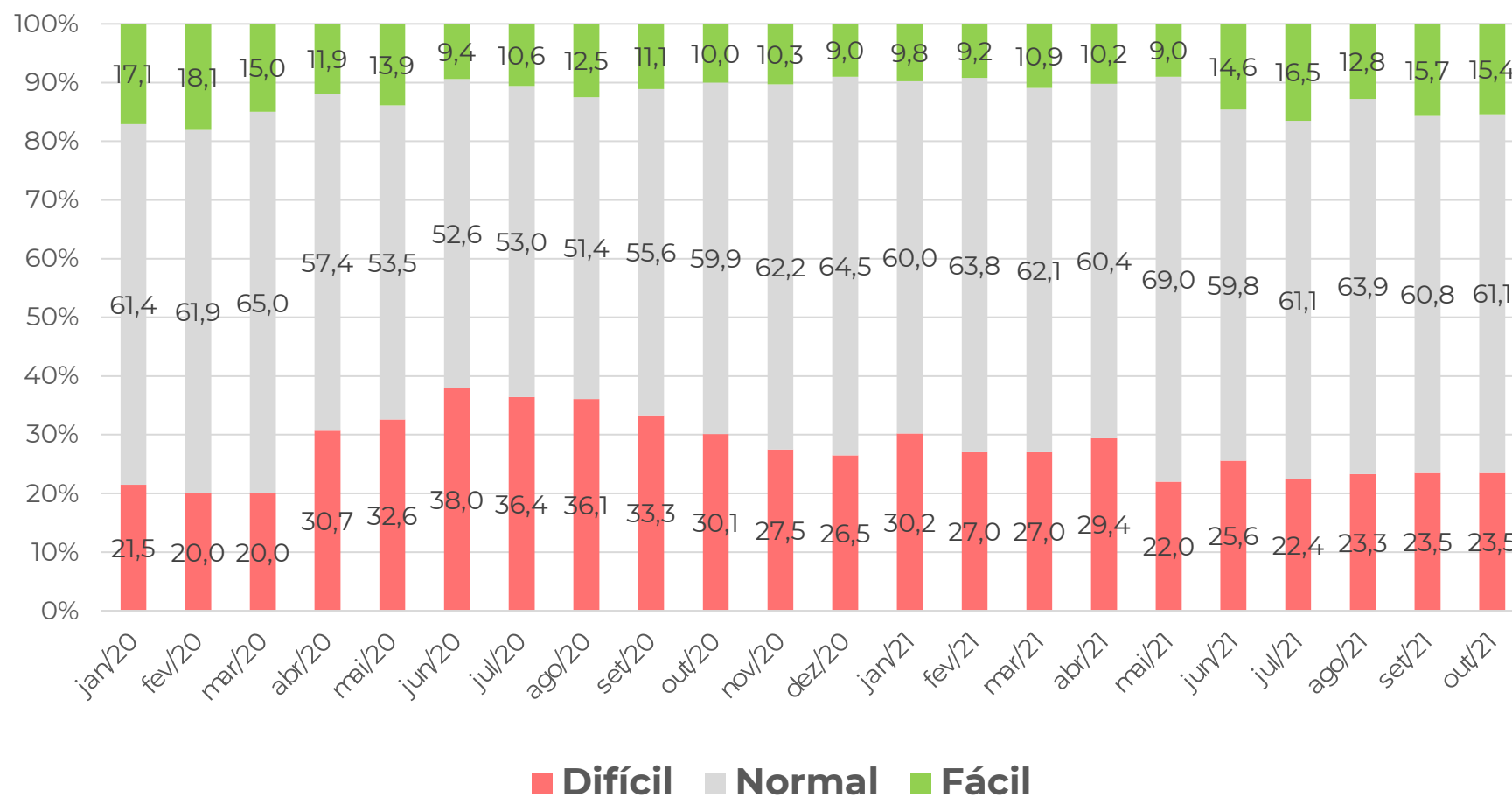

O grau de exigência “fácil” de acesso ao crédito recuou 0,3 p.p. em relação à set/2021, com aumento dos apontamentos do grau “normal”.

BOLETIM MENSAL – SONDAGEM ECONÔMICA MPE

RESULTADOS: CRÉDITO, INDÚSTRIA (EM %)

O Grau de exigência para a concessão ou renovação de empréstimos bancários no momento está?

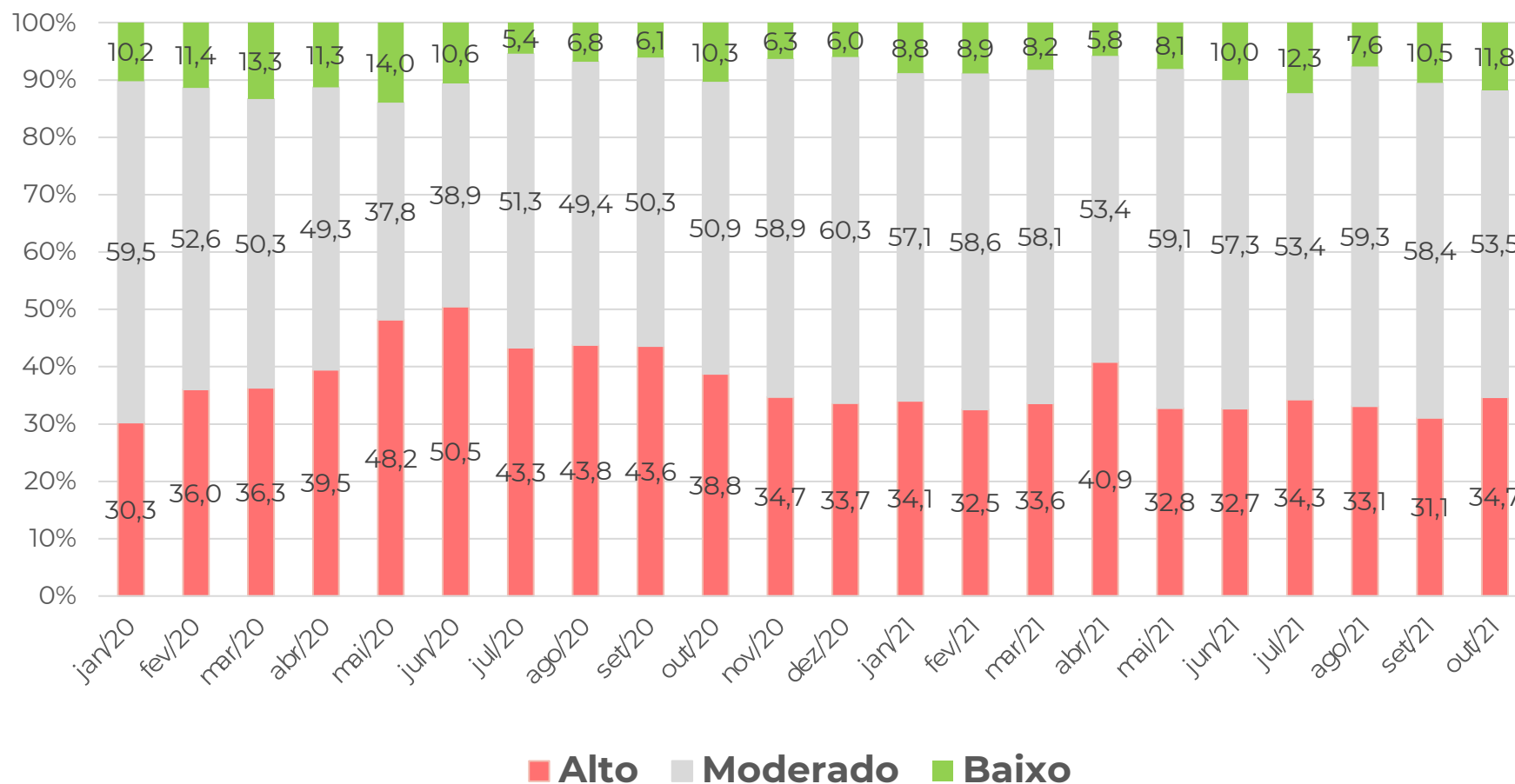

Em outubro, foi percebido aumento tanto do grau de exigência “baixo” (+3,6 p.p.), quanto do grau de exigência “alto” (+1,3 p.p.), em relação à setembro/2021.

BOLETIM MENSAL – SONDAGEM ECONÔMICA MPE



RESULTADOS: CRÉDITO (EM PONTOS)

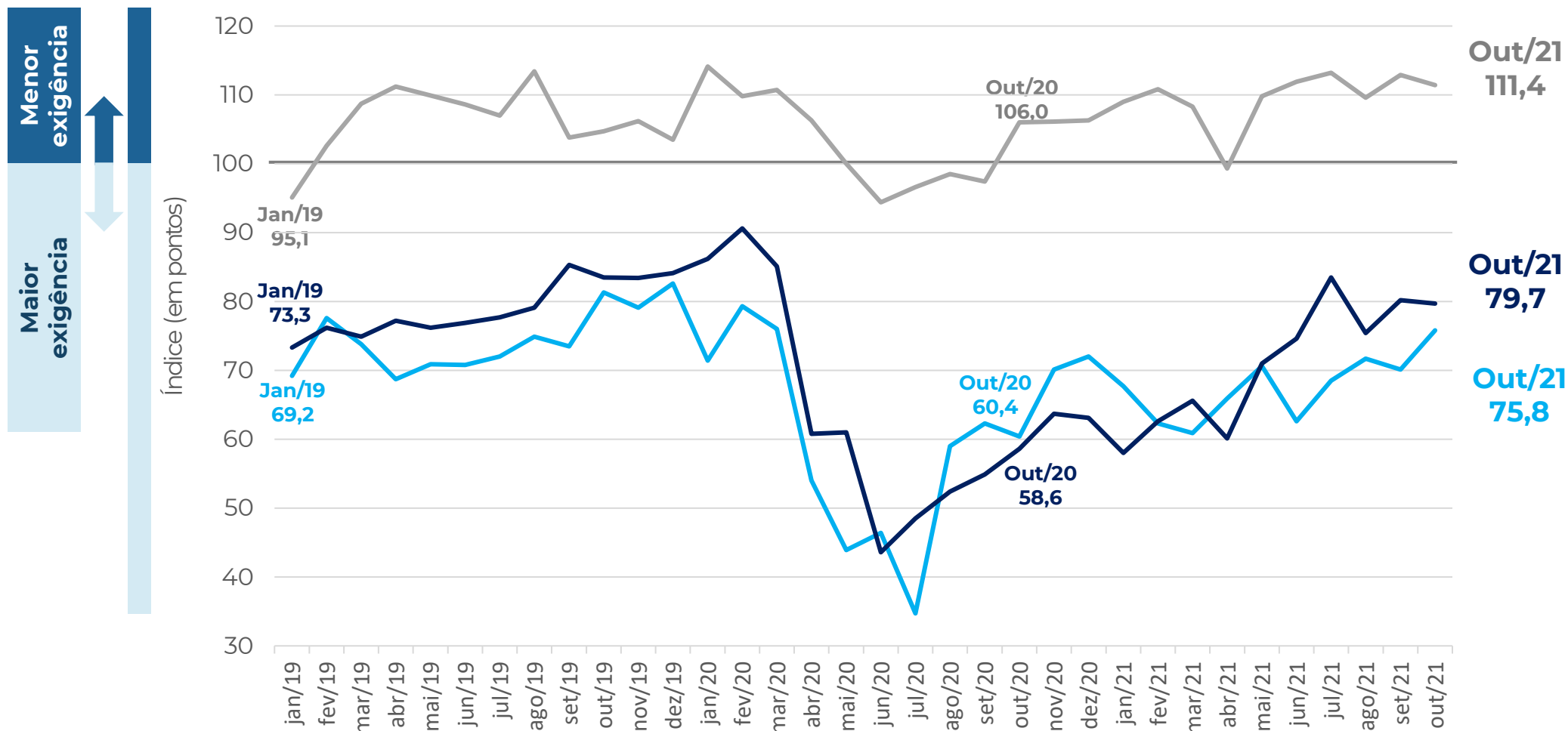

Nota: a composição do indicador é (100 + resposta favorável – desfavorável), a partir dos dados padronizados, com a média de jun2010 a 2015. O ajuste sazonal é feito em cada série específica. Então, não é possível calcular a partir das parcelas brutas de forma direta.

COMÉRCIO - MPE
SERVIÇOS - MPE
INDÚSTRIA - MPE

BOLETIM MENSAL – SONDAGEM ECONÔMICA MPE



RESULTADOS: CRÉDITO (EM PONTOS)

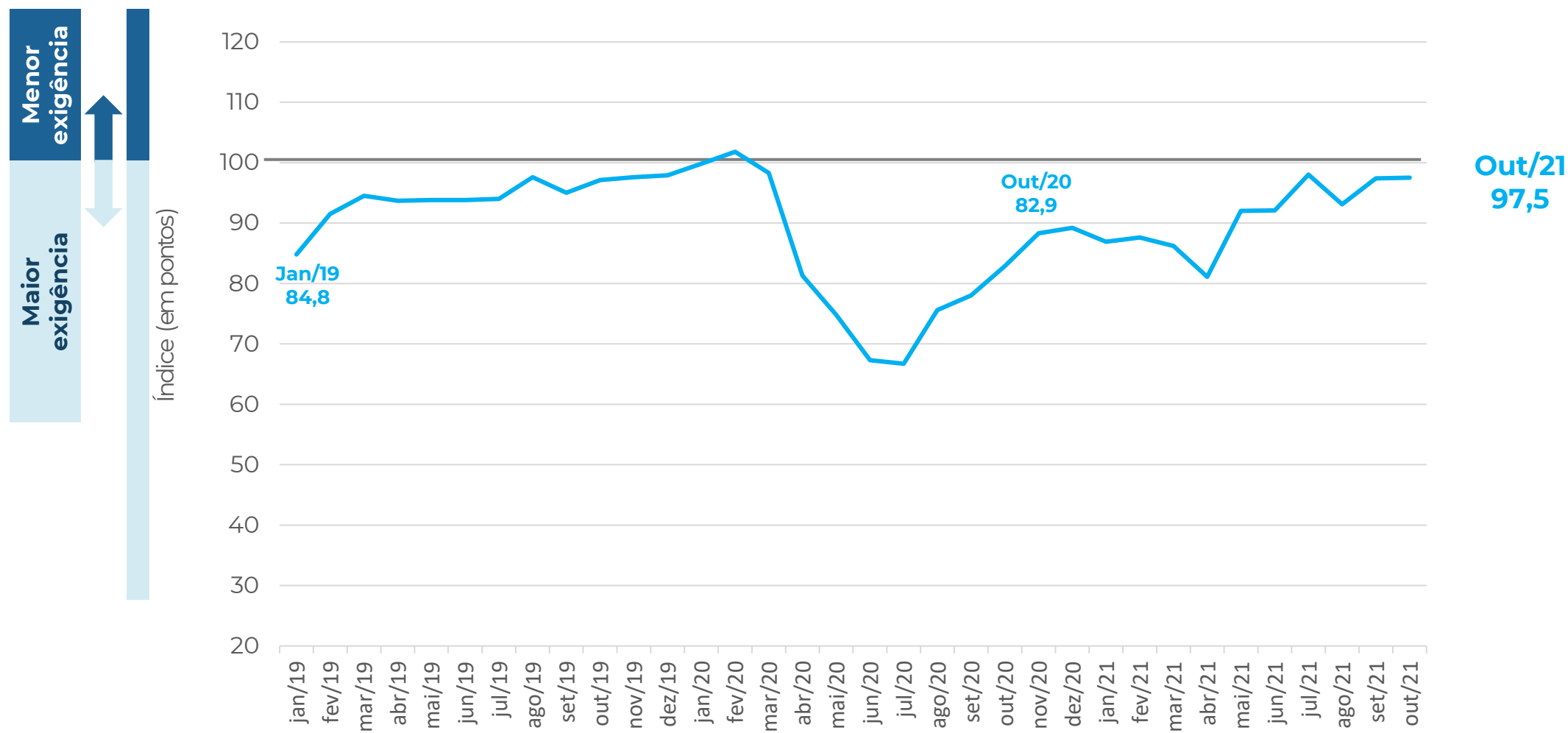

Nota: a composição do indicador é (100 + resposta favorável – desfavorável), a partir dos dados padronizados, com a média de jun2010 a 2015. O ajuste sazonal é feito em cada série específica. Então, não é possível calcular a partir das parcelas brutas de forma direta.

AGREGADO - MPE



EMPREGO PREVISTO

BOLETIM MENSAL – SONDAGEM ECONÔMICA MPE



RESULTADOS: EMPREGO PREVISTO, COMÉRCIO (EM %)

Como evoluirá o número de pessoas empregadas por sua empresa nos próximos três meses?

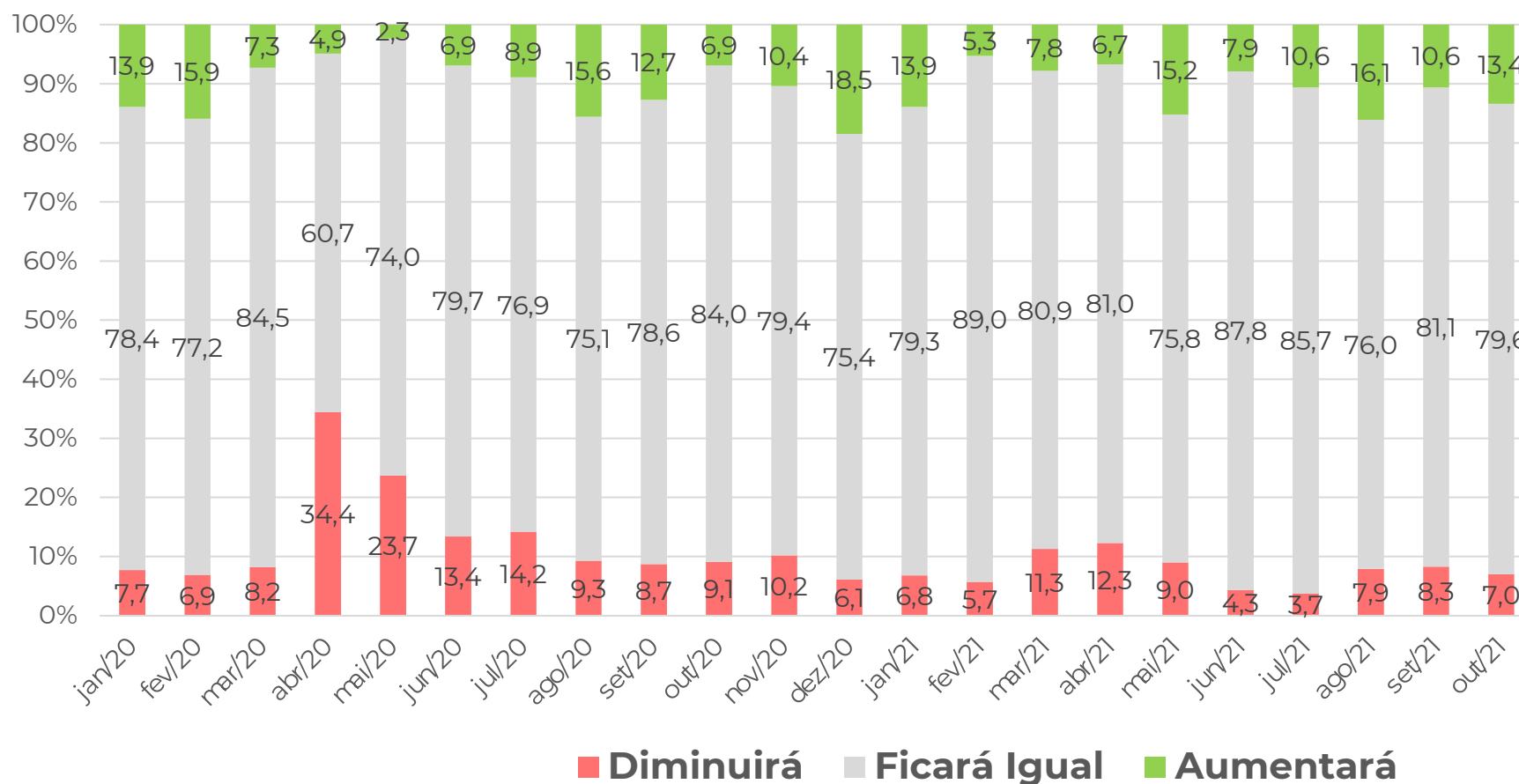

A expectativa de que o número de pessoas empregadas aumentará, subiu 2,8 p.p., com queda da expectativa de redução de 1,3 p.p. em relação à setembro de 2021.

BOLETIM MENSAL – SONDAGEM ECONÔMICA MPE



RESULTADOS: EMPREGO PREVISTO, SERVIÇOS (EM %)

Como evoluirá o número de pessoas empregadas por sua empresa nos próximos três meses?

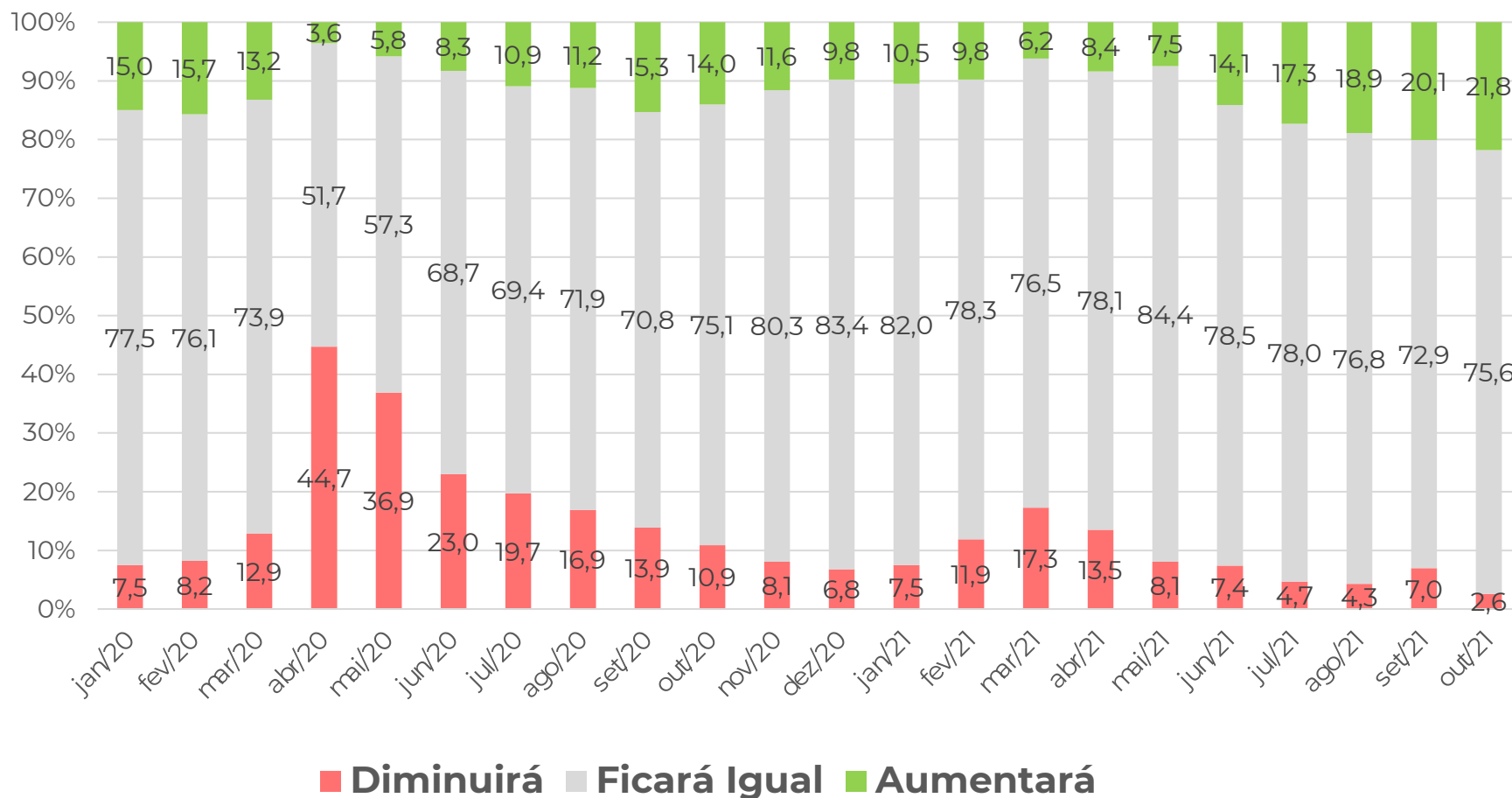

A expectativa de que o número de pessoas empregadas vai aumentar cresceu pelo quinto mês consecutivo e obteve seu melhor resultado em oito anos (desde outubro de 2013).

BOLETIM MENSAL – SONDAGEM ECONÔMICA MPE



RESULTADOS: EMPREGO PREVISTO, INDÚSTRIA (EM %)

Pessoal ocupado previsto para o trimestre seguinte, comparado com o do trimestre anterior:

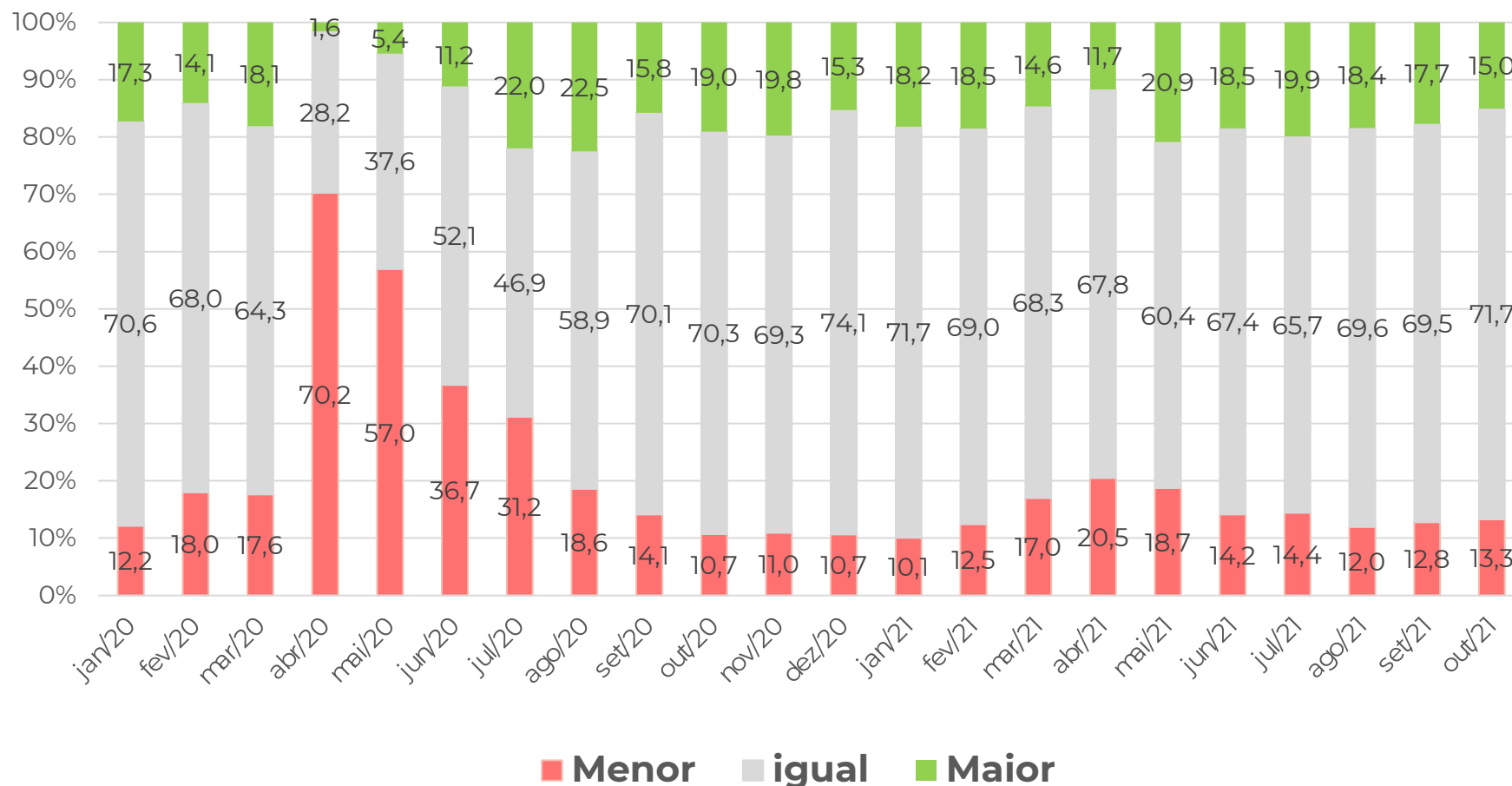

Em outubro de 2021 houve redução da previsão de que o pessoal ocupado seria “maior” (-2,7 p.p.), enquanto houve aumento da previsão de que seria “menor” (-0,5 p.p.).

BOLETIM MENSAL – SONDAGEM ECONÔMICA MPE

RESULTADOS: EMPREGO PREVISTO (EM PONTOS)

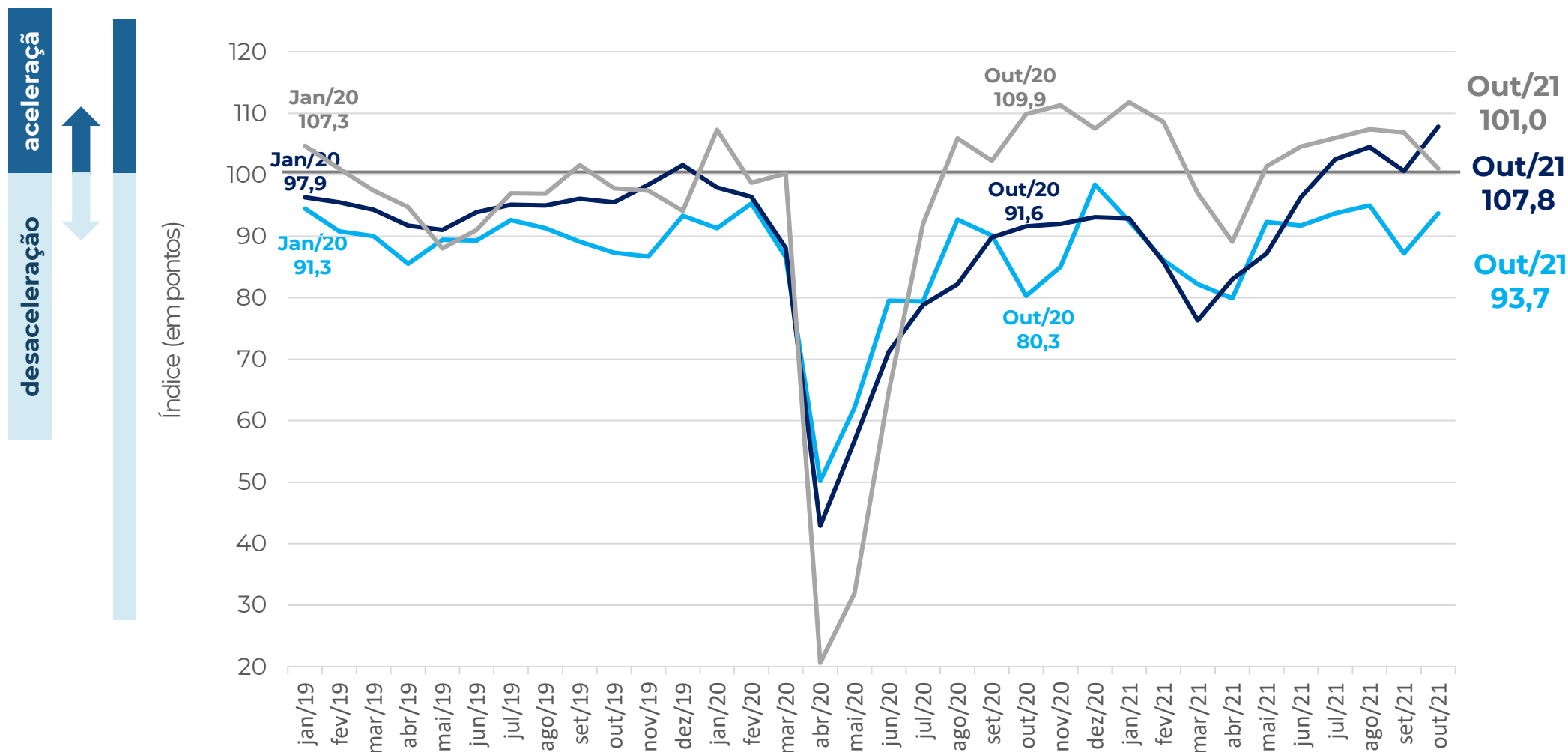

Nota: a composição do indicador é (100 + resposta favorável – desfavorável), a partir dos dados padronizados, com a média de jun2010 a 2015. O ajuste sazonal é feito em cada série específica. Então, não é possível calcular a partir das parcelas brutas de forma direta.

COMÉRCIO - MPE
SERVIÇOS - MPE
INDÚSTRIA - MPE

BOLETIM MENSAL – SONDAGEM ECONÔMICA MPE

RESULTADOS: EMPREGO PREVISTO (EM PONTOS)

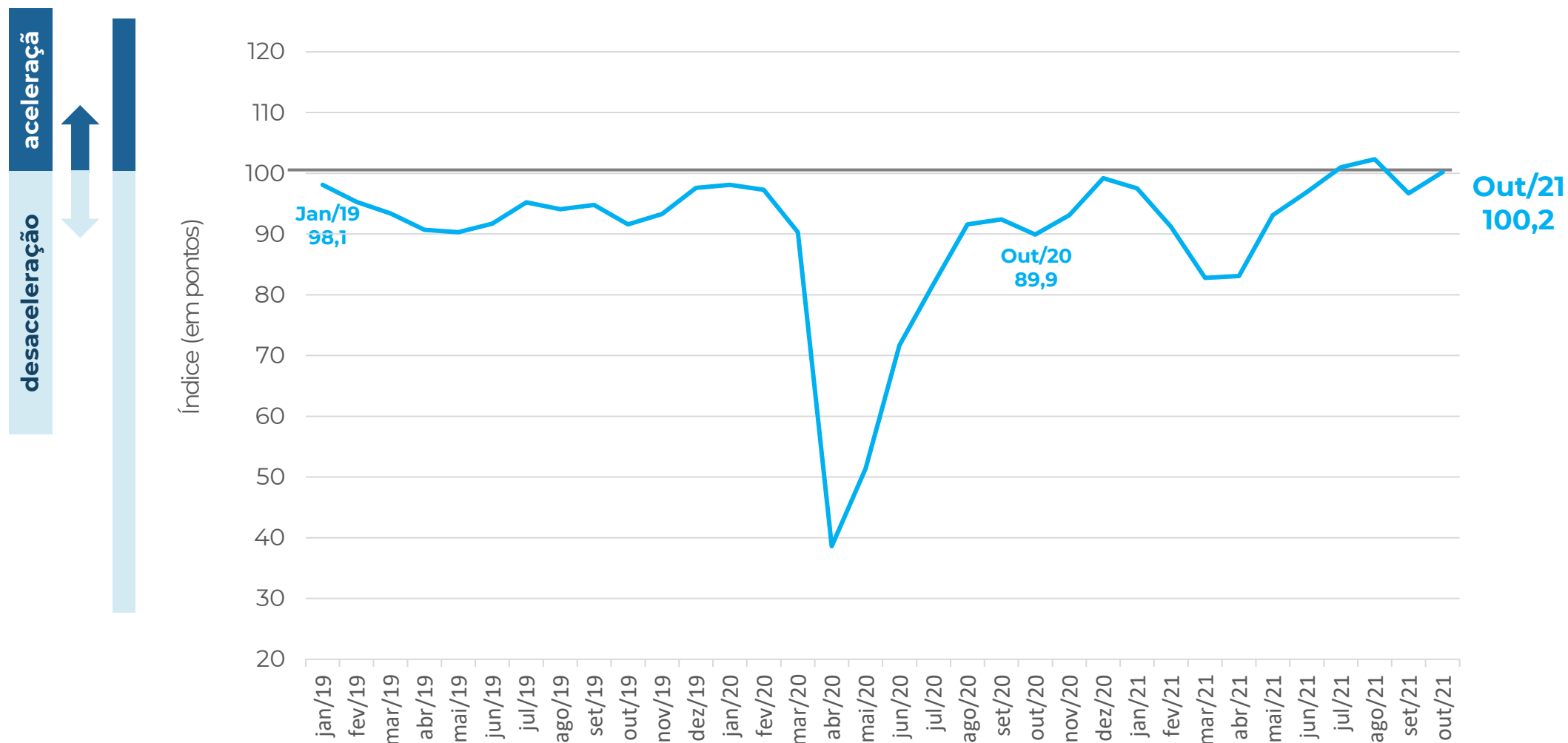

Nota: a composição do indicador é $(100 + \text{resposta favorável} - \text{desfavorável})$, a partir dos dados padronizados, com a média de jun2010 a 2015. O ajuste sazonal é feito em cada série específica. Então, não é possível calcular a partir das parcelas brutas de forma direta.

AGREGADO - MPE

Obrigado!

SEBRAE

Unidade de Gestão Estratégica

(UGE)

Marco Aurélio Bedê

Coordenador do Projeto

Equipe Técnica

Denis Pedro Nunes

Kennyston Costa Lago

Gerência

Adriane Ricieri Brito

Fausto Ricardo Keske Cassemiro

FGV

Luiz Gustavo Medeiros Barbosa

Aloisio Campelo Junior

Viviane Seda Bittencourt

Marcel Levi

Patricia Meziat Pina

Ique Lavatori

SEBRAE