

# BOLETIM MENSAL SONDAGEM ECONÔMICA MPE

SEBRAE - FGV

Boletim **Setembro/2021** – 05/10/2021



# BOLETIM MENSAL – SONDAGEM ECONÔMICA MPE



## O QUE É PESQUISADO

### Indústria

- Demanda Atual
- Nível de estoques
- Situação Atual Negócios
- Crédito
- Nível Utilização Capacidade Instalada (NUCI)
- Demanda Prevista
- Produção Prevista
- Emprego Previsto
- Tendência dos Negócios

### Serviços

- Volume de Demanda Atual
- Situação Atual Negócios
- Crédito
- Nível Utilização Capacidade Instalada (NUCI)
- Demanda Prevista
- Faturamento Previsto
- Emprego Previsto
- Tendência dos Negócios

### Comércio

- Volume de Demanda Atual
- Volume de Compras Atual
- Situação Atual Negócios
- Crédito
- Vendas Previstas
- Volume de Compras Previsto
- Emprego Previsto
- Tendência dos Negócios

# BOLETIM MENSAL – SONDAGEM ECONÔMICA MPE

## CÁLCULO DOS ÍNDICES

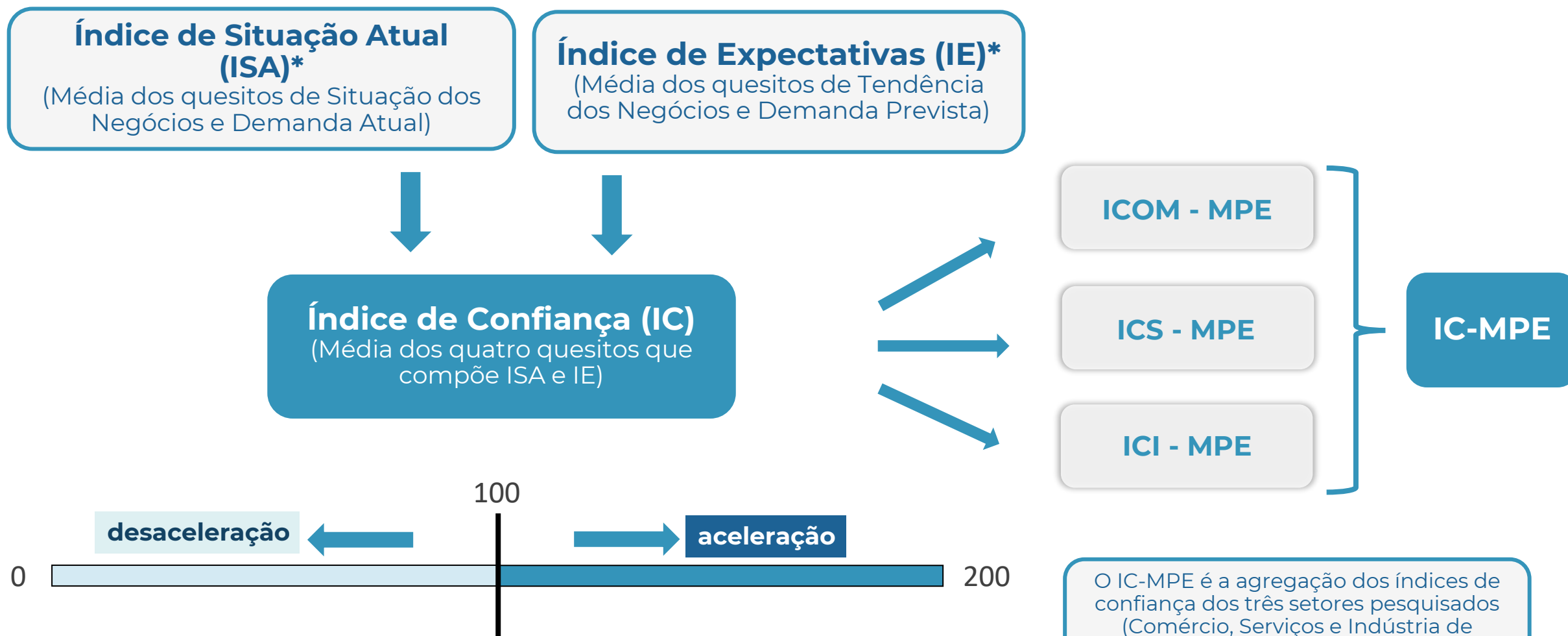

\* Na Sondagem da Indústria, o Indicador de Estoques também faz parte do ISA (Índice de Situação Atual) e o Indicador de Emprego Previsto, faz parte do IE (Índice de Expectativas).



DESTAQUES  
*SETEMBRO 2021*

## DESTAQUES – SETEMBRO DE 2021

### Índice de Confiança das MPE (IC-MPE) caiu em setembro, puxado principalmente pelo comércio:

- **IC-MPE** (Ind. + Com. + Serv.): **-1,3 ponto**
  - MPE do comércio: **-3,7 pontos**
  - MPE de serviços: **+0,2 ponto**
  - MPE da indústria: **-1,5 ponto**
- **MPE Comércio:** a confiança do comércio caiu pelo segundo mês consecutivo influenciado por uma piora da **situação atual dos negócios** e redução otimismo com **a tendência dos negócios e empregos previstos**.
- **MPE Serviços:** a confiança se manteve relativamente estável e positiva influenciado principalmente, pela **situação atual dos negócios** e pelo aumento da **demanda prevista**.
- **MPE Indústria:** a confiança caiu pelo segundo mês consecutivo influenciado principalmente pela queda no indicador de estoques, que indicam um aumento dos estoques excessivos e piora da **situação atual dos negócios**.
- Nesse mês, mesmo com o avanço da campanha de vacinação e o arrefecimento dos casos de Covid-19, houve redução geral da **demanda atual** em todos os setores pesquisados.



ANÁLISE

*SETEMBRO 2021*

# BOLETIM MENSAL – SONDAGEM ECONÔMICA MPE



## RESULTADOS: IC-MPE

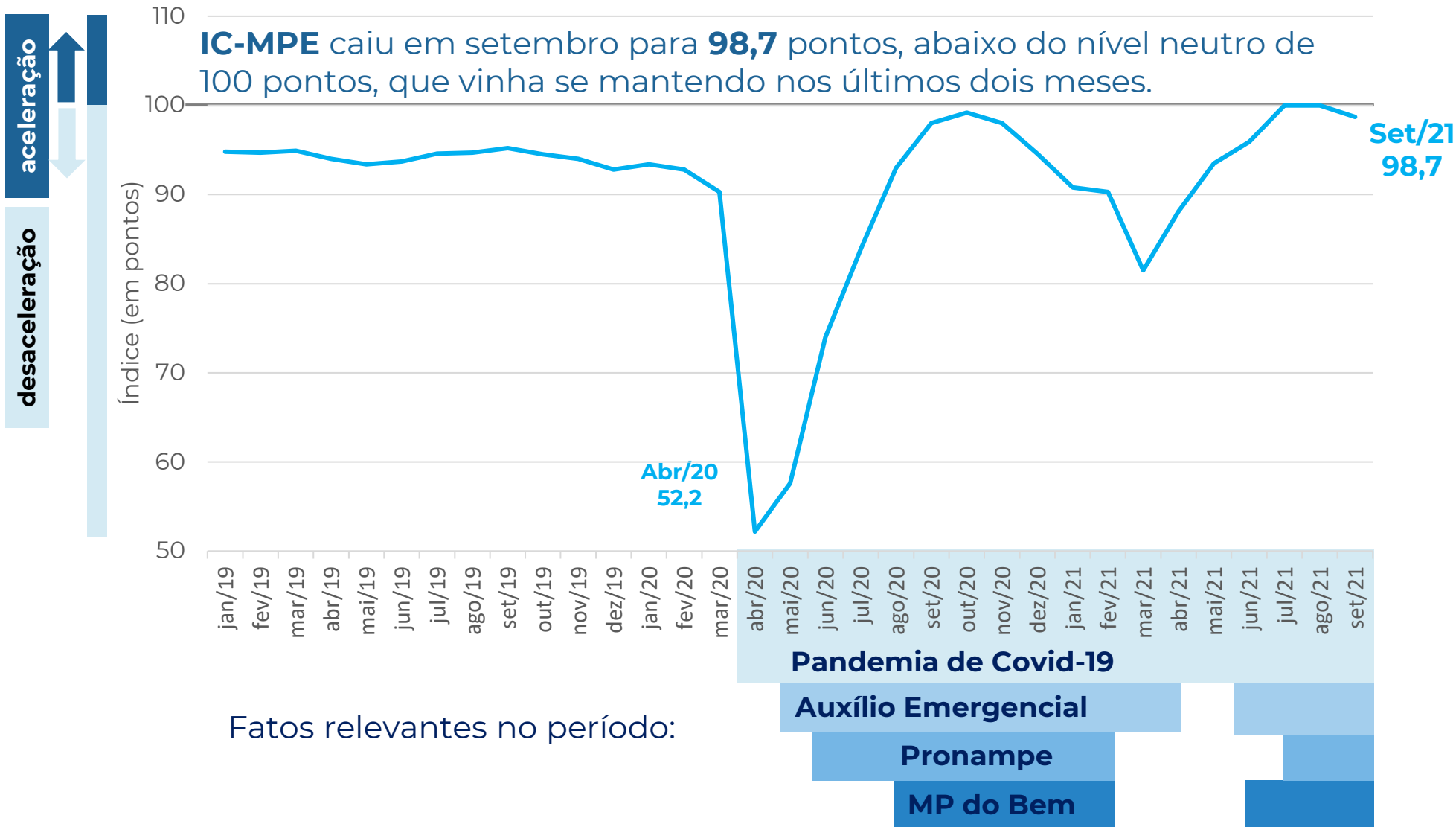

| Mês    | IC-MPE |
|--------|--------|
| set/19 | 95,2   |
| out/19 | 94,5   |
| nov/19 | 94,0   |
| dez/19 | 92,8   |
| jan/20 | 93,4   |
| fev/20 | 92,8   |
| mar/20 | 90,3   |
| abr/20 | 52,2   |
| mai/20 | 57,6   |
| jun/20 | 74,0   |
| jul/20 | 83,9   |
| ago/20 | 93,0   |
| set/20 | 98,0   |
| out/20 | 99,2   |
| nov/20 | 98,0   |
| dez/20 | 94,6   |
| jan/21 | 90,8   |
| fev/21 | 90,3   |
| mar/21 | 81,5   |
| abr/21 | 88,1   |
| mai/21 | 93,5   |
| jun/21 | 95,9   |
| jul/21 | 100,0  |
| ago/21 | 100,0  |
| set/21 | 98,7   |

# BOLETIM MENSAL – SONDAGEM ECONÔMICA MPE



## RESULTADOS: IC-MPE x IC GERAL

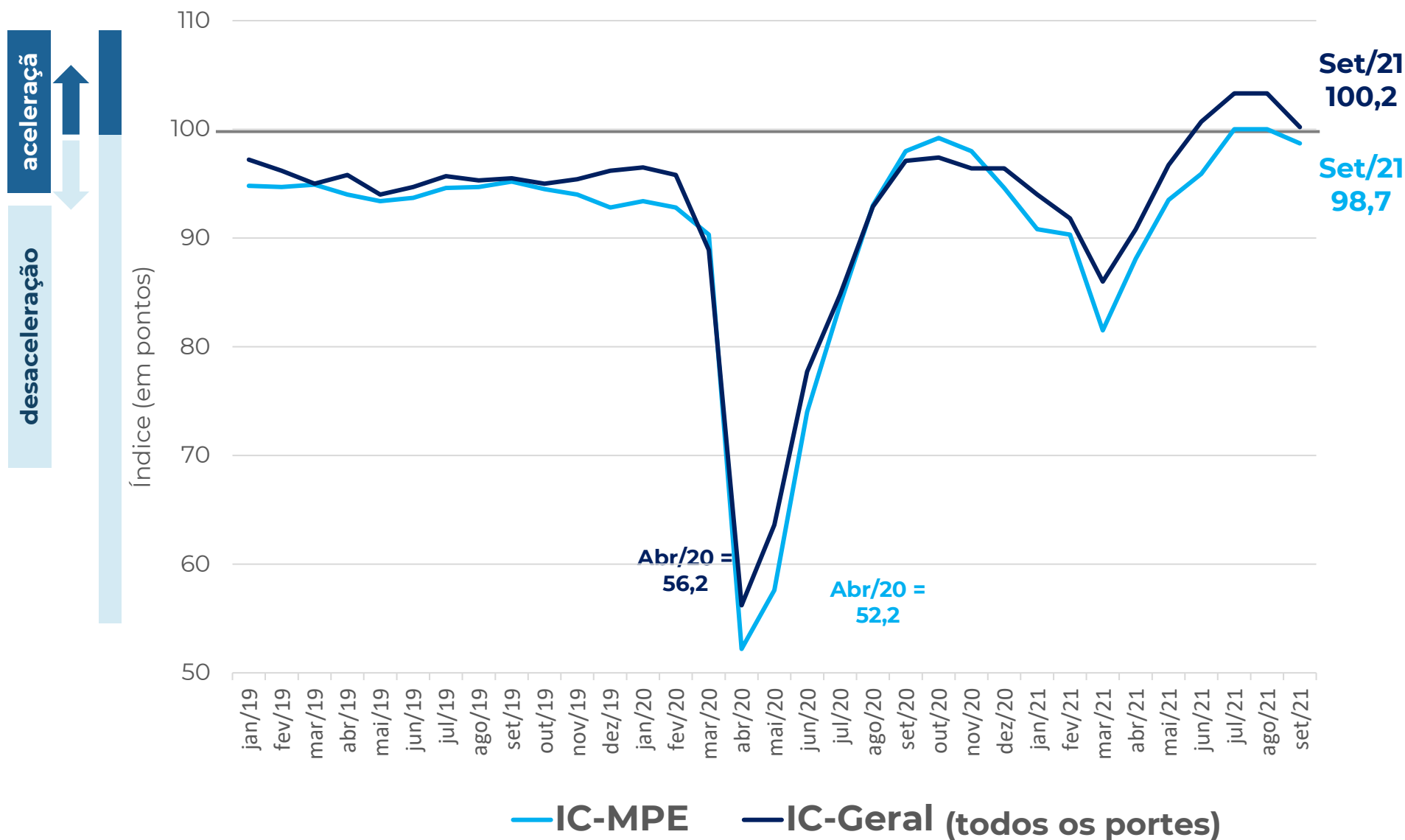

A queda ocorreu tanto para as IC-MPE quanto para o IC-Geral **(todos os portes)**. Mas para as **MPE** foi menos intensa (-1,3 p.p.) que no **IC-Geral** (-3,1 p.p.).



# BOLETIM MENSAL – SONDAGEM ECONÔMICA MPE



RESULTADOS (em pontos): IC-MPE x IC GERAL

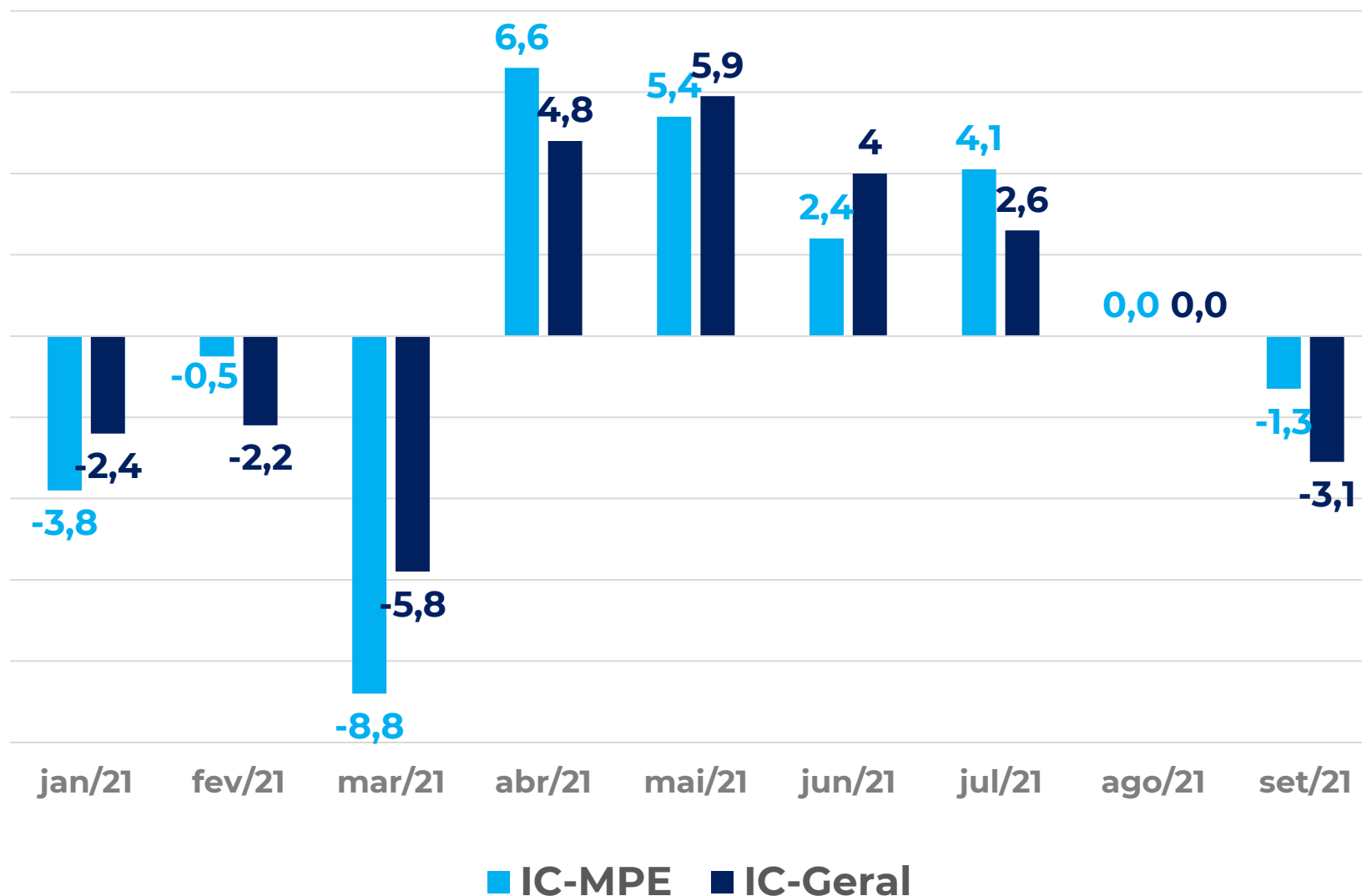

Em setembro, tanto o IC-MPE quanto o IC-Geral sofreram redução em relação ao mês anterior.

Ambos os índices mantêm um saldo de crescimento positivo no ano de 2021.

# BOLETIM MENSAL – SONDAGEM ECONÔMICA MPE



## RESULTADOS: COMÉRCIO – SERVIÇOS – INDÚSTRIA

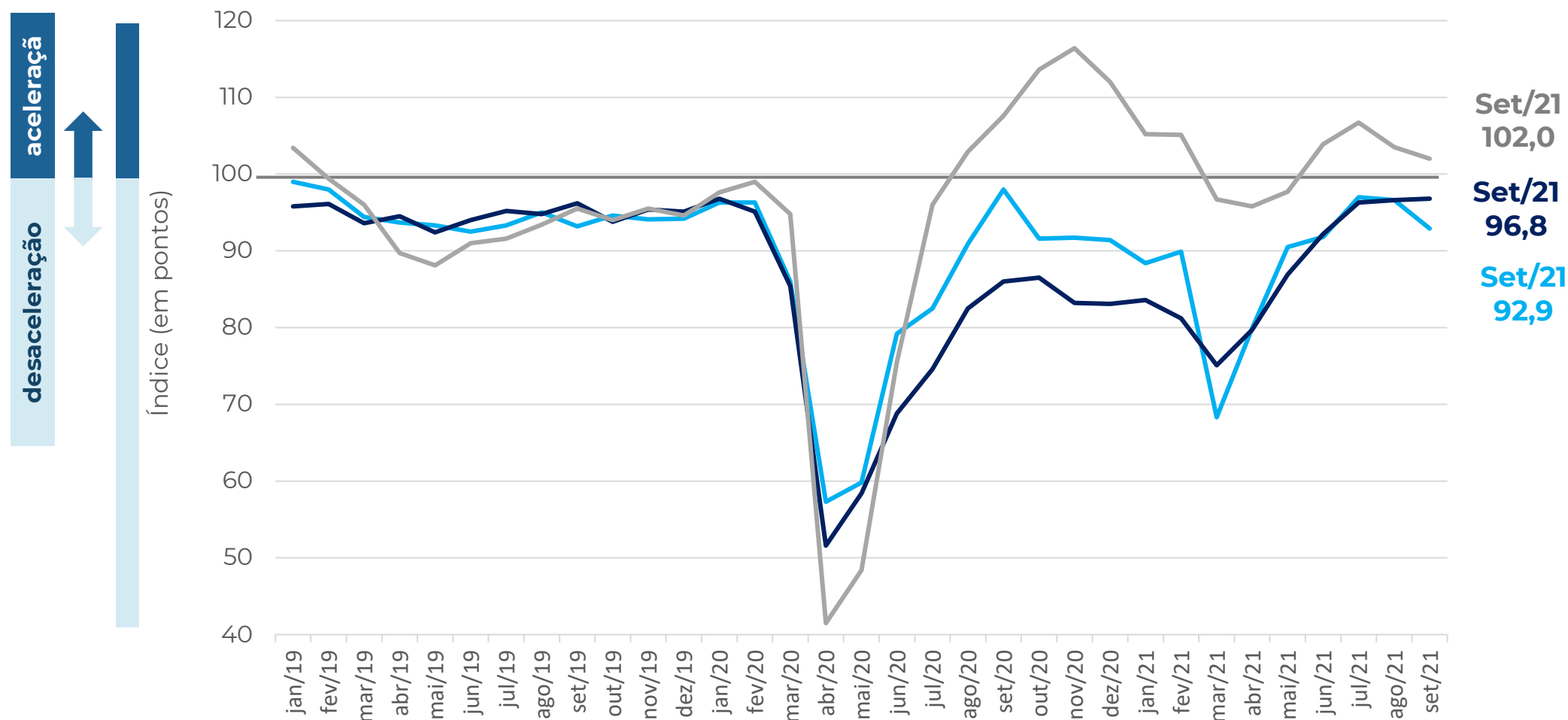

**ICOM-MPE: ÍNDICE DE CONFIANÇA DO COMERCIO MPE**

**ICS-MPE: ÍNDICE DE CONFIANÇA DOS SERVIÇOS MPE**

**ICI-MPE: ÍNDICE DE CONFIANÇA DA INDUSTRIA MPE**

# BOLETIM MENSAL – SONDAGEM ECONÔMICA MPE



## RESULTADOS: SITUAÇÃO ATUAL E EXPECTATIVAS

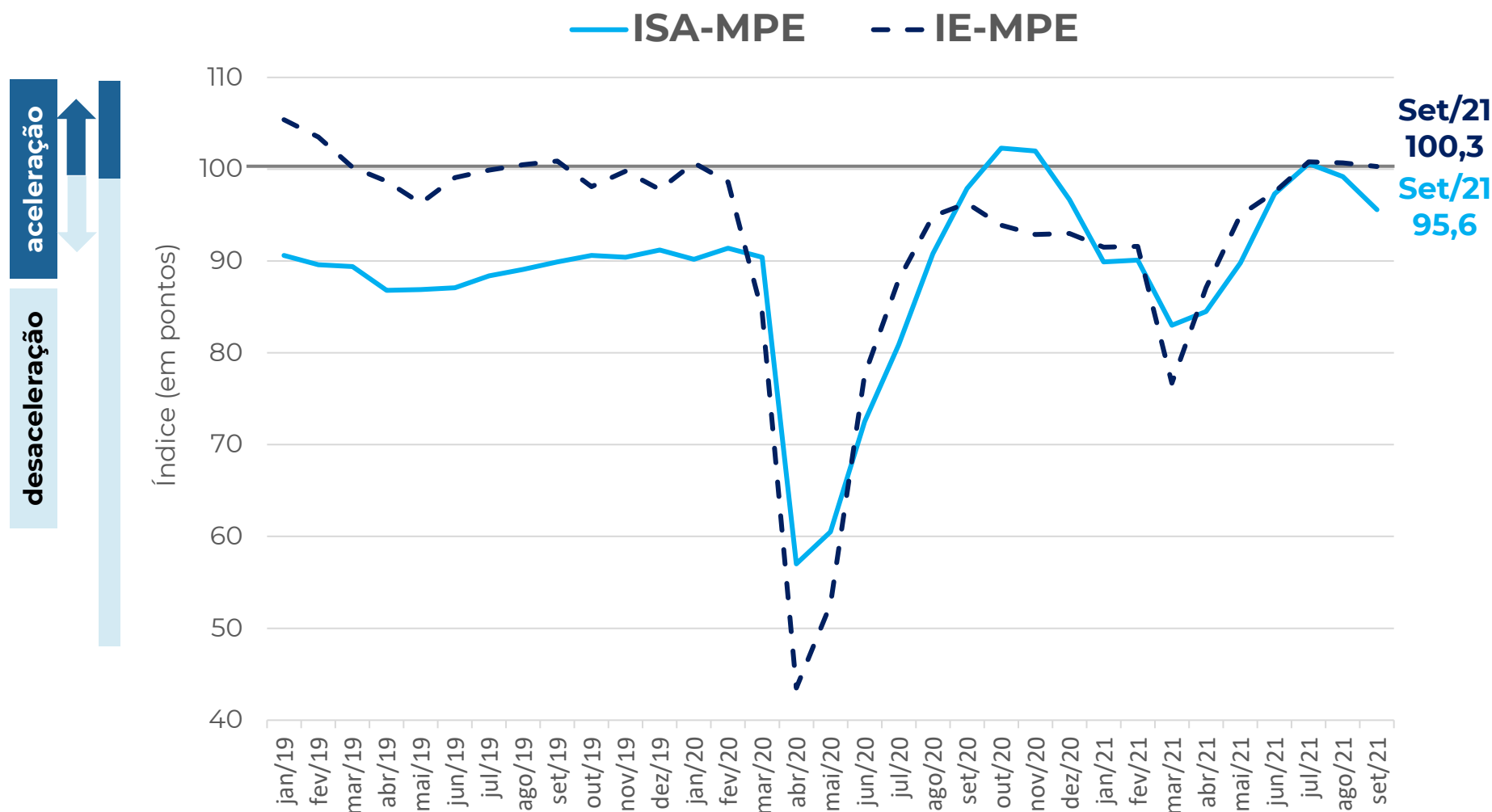

O índice de situação atual (**ISA-MPE**) se manteve relativamente estável (-0,4 p.p.), enquanto o índice de expectativas (**IE-MPE**) registrou queda significativa (-3,6 p.p.).

O **IE-MPE** segue se mantendo no nível considerado neutro.

Nota: ISA, IE e IC-MPE possuem sazonalidades distintas. A dessazonalização destes é feita de forma independente. Logo, o IC-MPE dessazonalizado não é a média aritmética simples dos ISA e IE dessazonalizados, podendo superá-los (ou ficar abaixo) destes, em alguns meses.

# BOLETIM MENSAL – SONDAGEM ECONÔMICA MPE



## COMÉRCIO: ÍNDICE DE CONFIANÇA

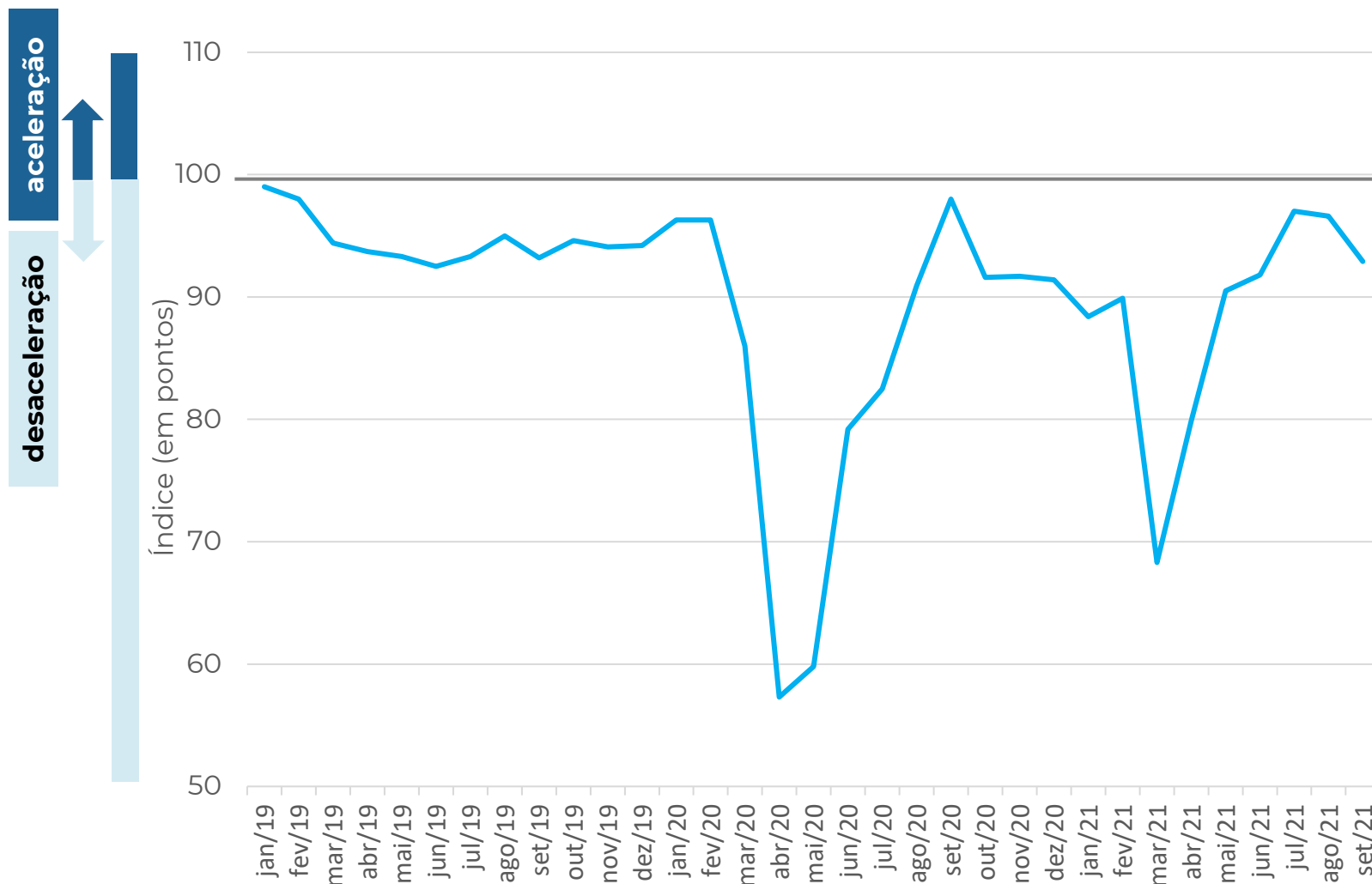

Set/21  
92,9

### MPE Comércio

-3,7 pontos

Contribuíram Negativamente

**Material de construção  
Veículos, motos e peças  
Varejo restrito  
(bens de consumo)**

# BOLETIM MENSAL – SONDAGEM ECONÔMICA MPE



## COMÉRCIO: SITUAÇÃO ATUAL E EXPECTATIVA

**desaceleração** ↓

**aceleração** ↑

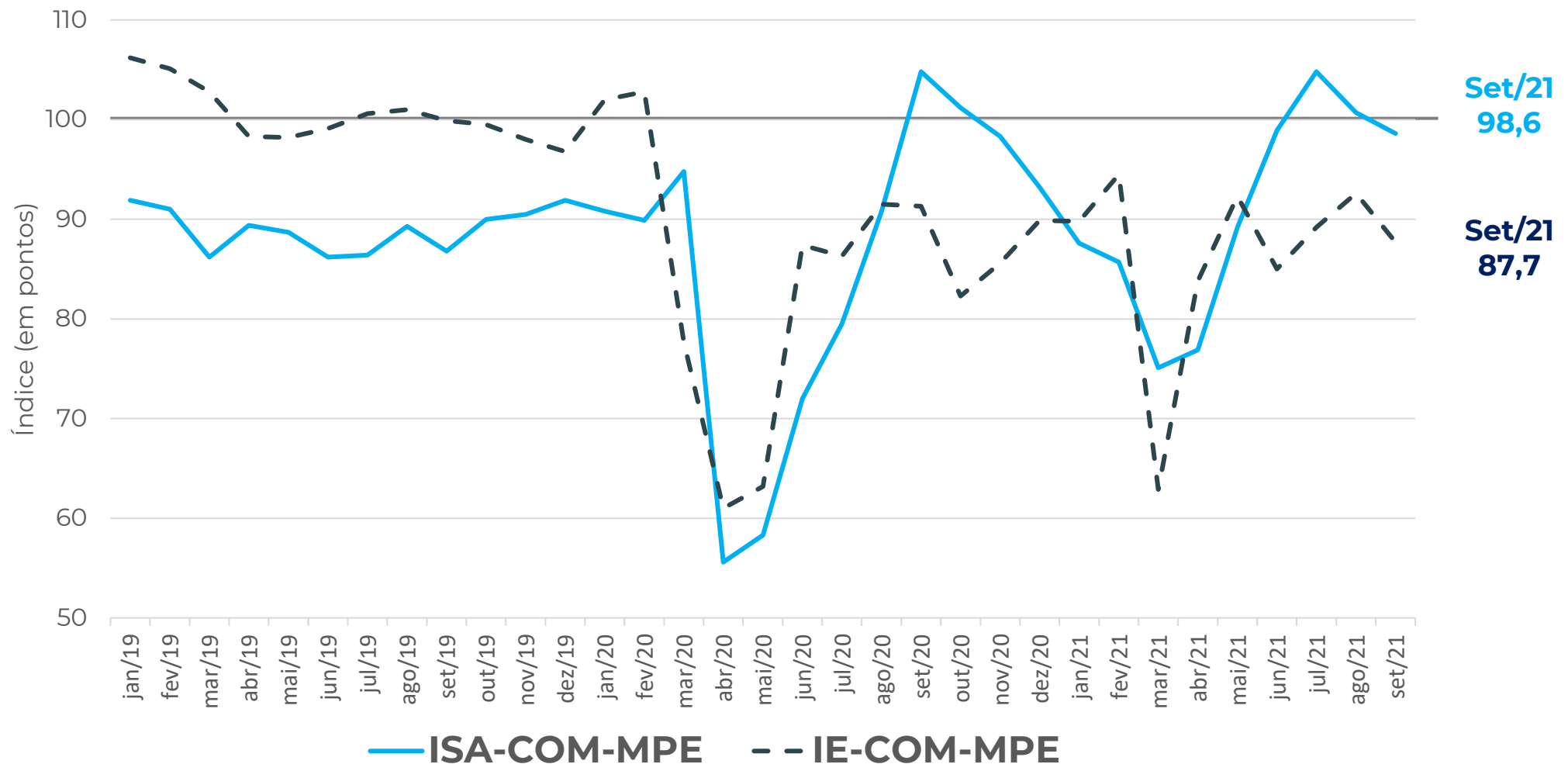

# BOLETIM MENSAL – SONDAGEM ECONÔMICA MPE

## COMÉRCIO: RESULTADO POR REGIÃO

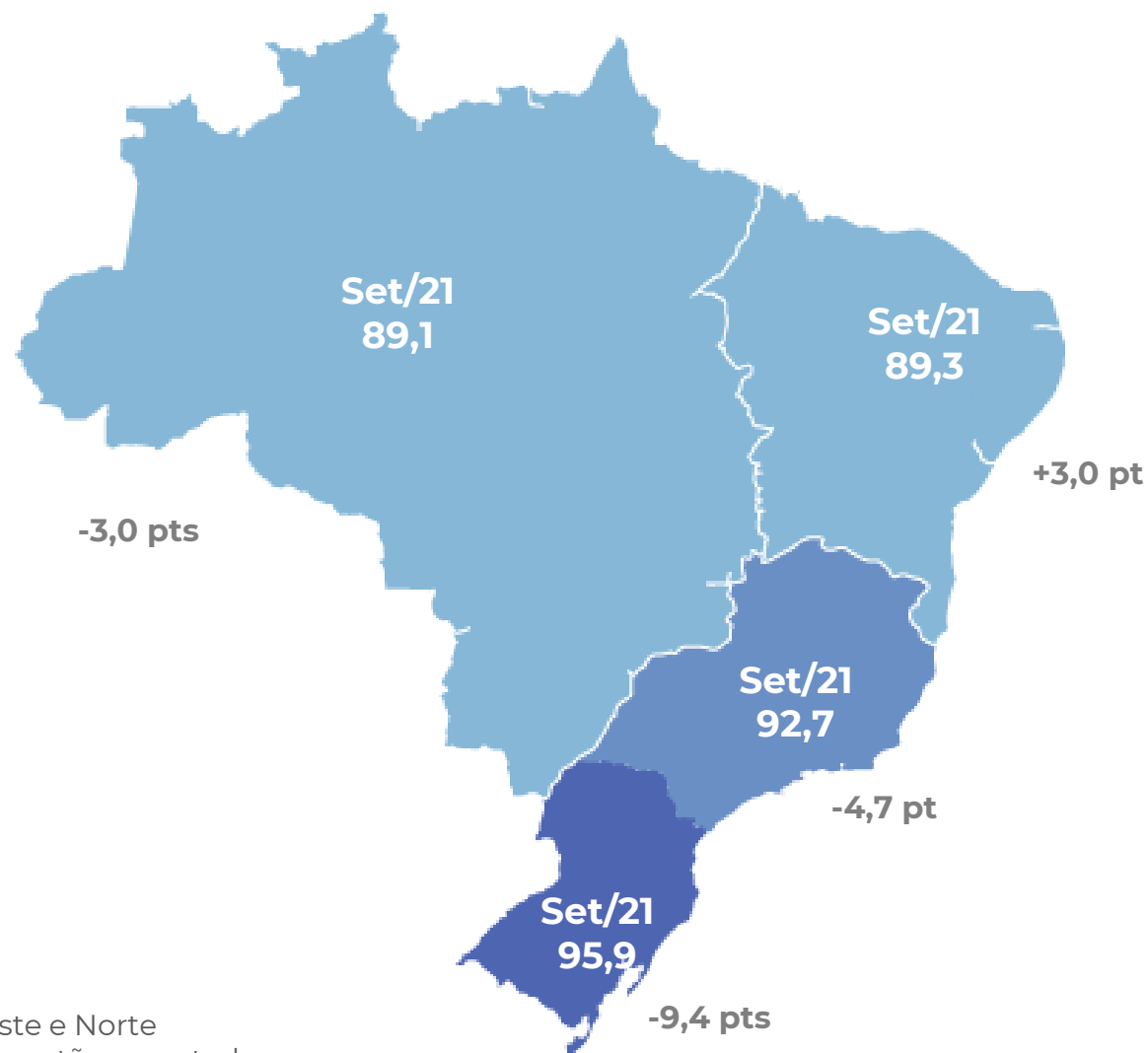

A região **nordeste** registrou alta de 3,0 pontos, sendo a única a apresentar crescimento em setembro.

As demais regiões apresentaram queda significativa no mês de setembro.

\* As regiões Centro-Oeste e Norte foram agrupadas por questão amostral

# BOLETIM MENSAL – SONDAGEM ECONÔMICA MPE

## SERVIÇOS: ÍNDICE DE CONFIANÇA

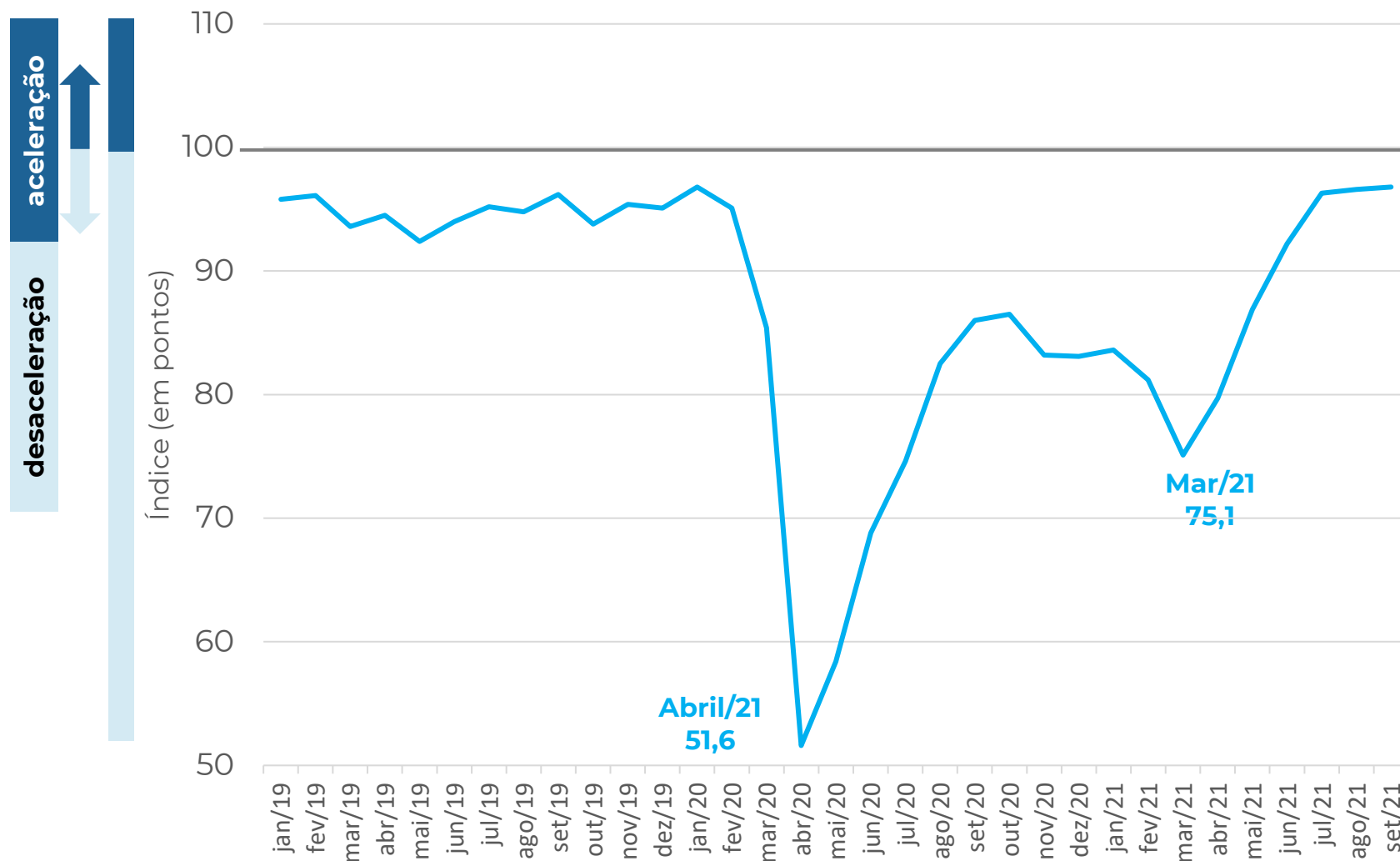

### MPE Serviços

+0,2 pontos

Set/21  
96,8

Contribuíram Positivamente

Serviços prestados às famílias  
Serviços profissionais  
Outros

Contribuíram Negativamente

Serviços de informação e comunicação  
Serviços de transporte

# BOLETIM MENSAL – SONDAGEM ECONÔMICA MPE



## SERVIÇOS: SITUAÇÃO ATUAL E EXPECTATIVA

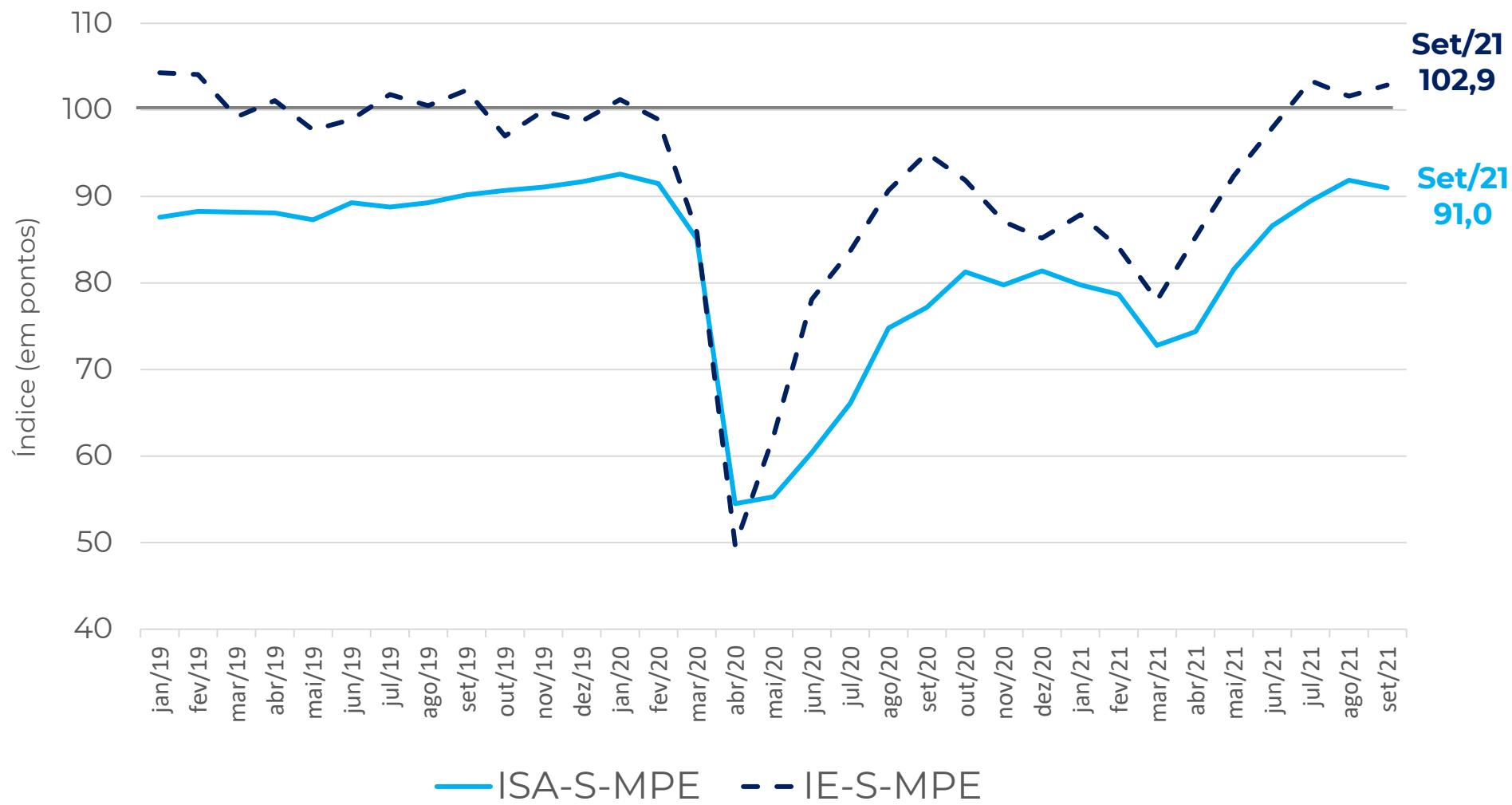
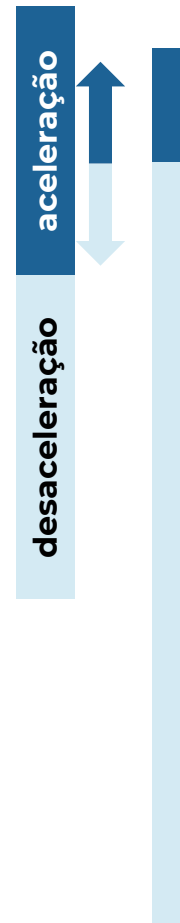



# BOLETIM MENSAL – SONDAGEM ECONÔMICA MPE

## SERVIÇOS: RESULTADO POR REGIÃO

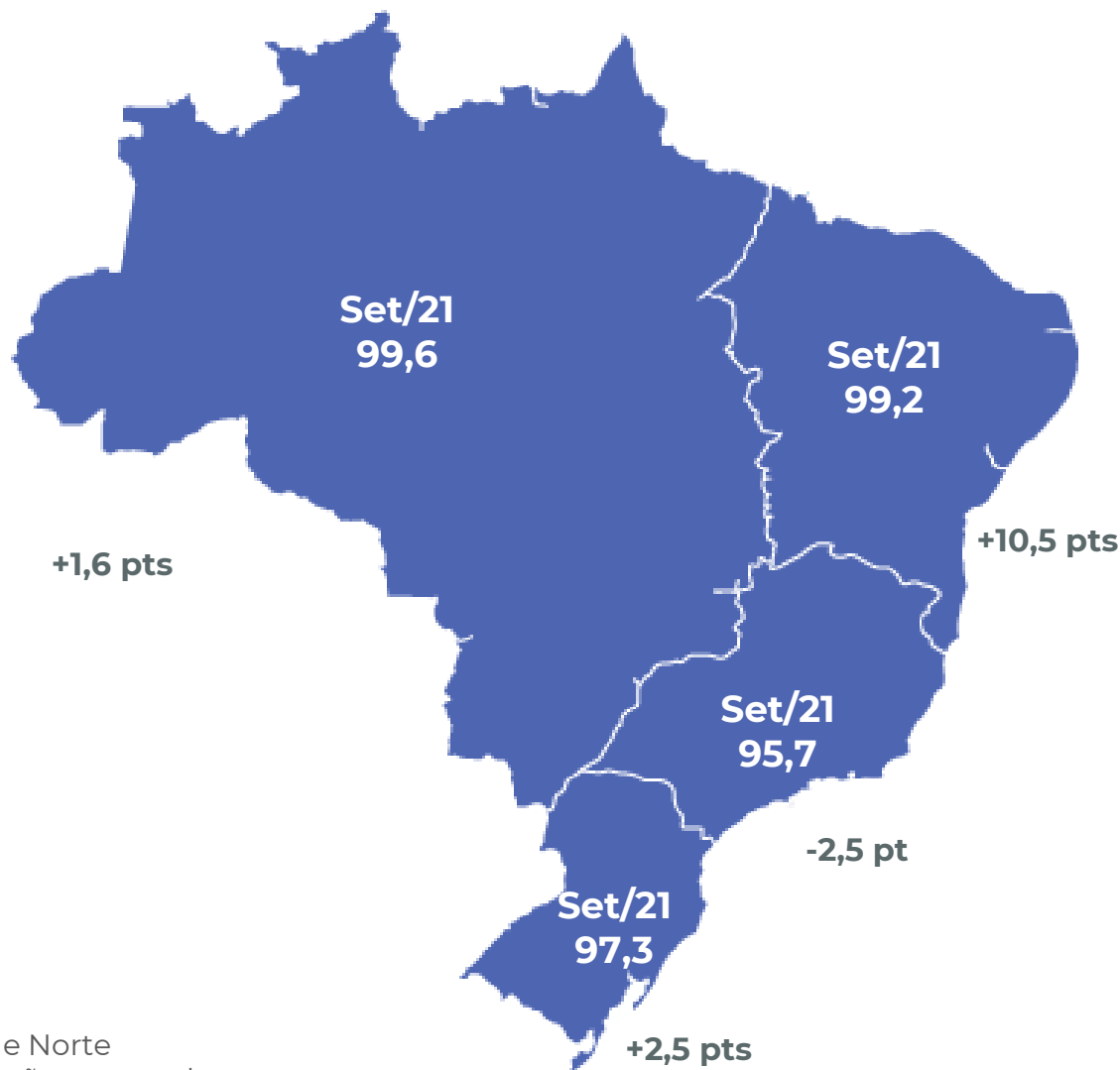

As regiões **Norte/Centro-Oeste (+1,6 pontos)**, **Nordeste (+10,5 pontos)** e **Sul (+2,5 pontos)** apresentaram alta.

Apenas a região **Sudeste (-2,5 pontos)** registrou queda.

\* As regiões Centro-Oeste e Norte foram agrupadas por questão amostral

# BOLETIM MENSAL – SONDAGEM ECONÔMICA MPE

## INDÚSTRIA: ÍNDICE DE CONFIANÇA

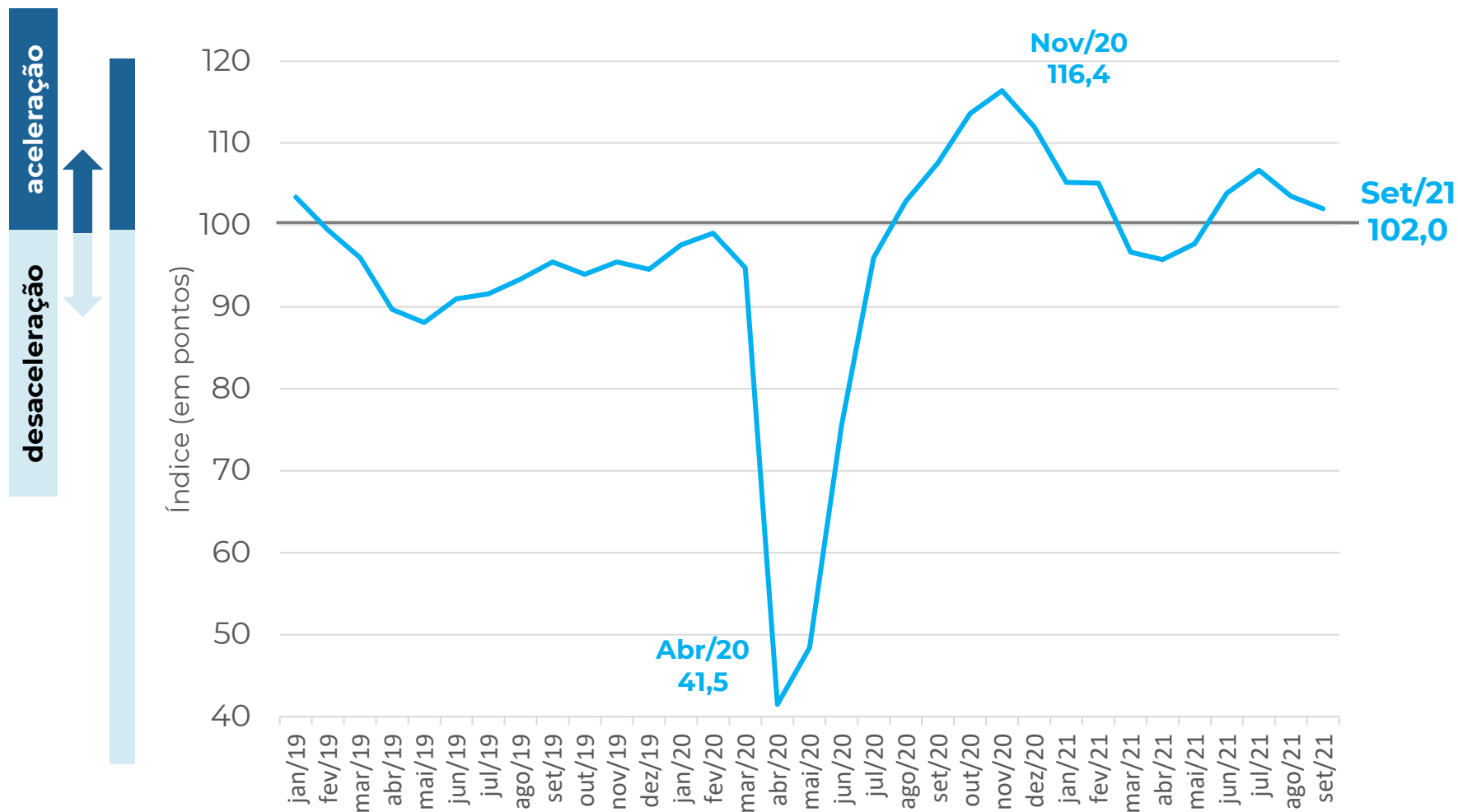

### MPE Indústria

-1,5 pontos

Contribuiu Positivamente

**Alimentos**  
**Refino e Produtos**  
**químicos**  
**Outros**

Contribuiu Negativamente

**Vestuário**  
**Metalurgia e Produtos de**  
**metal**

# BOLETIM MENSAL – SONDAGEM ECONÔMICA MPE



## INDÚSTRIA: SITUAÇÃO ATUAL E EXPECTATIVA

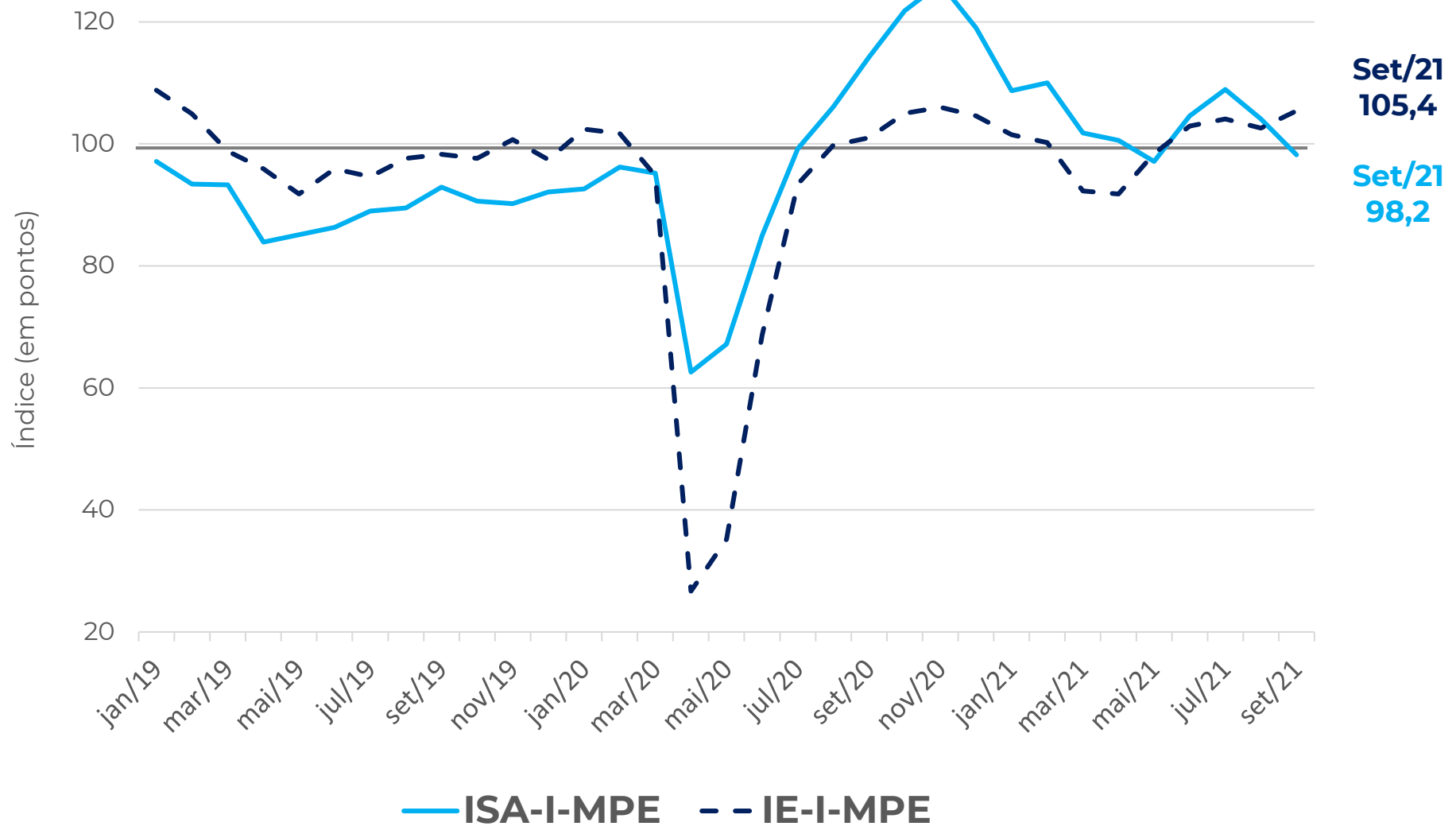
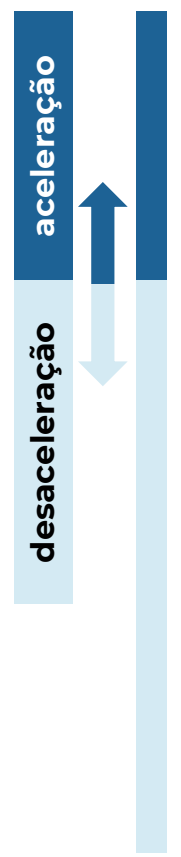

# BOLETIM MENSAL – SONDAGEM ECONÔMICA MPE

## INDÚSTRIA: RESULTADO POR REGIÃO

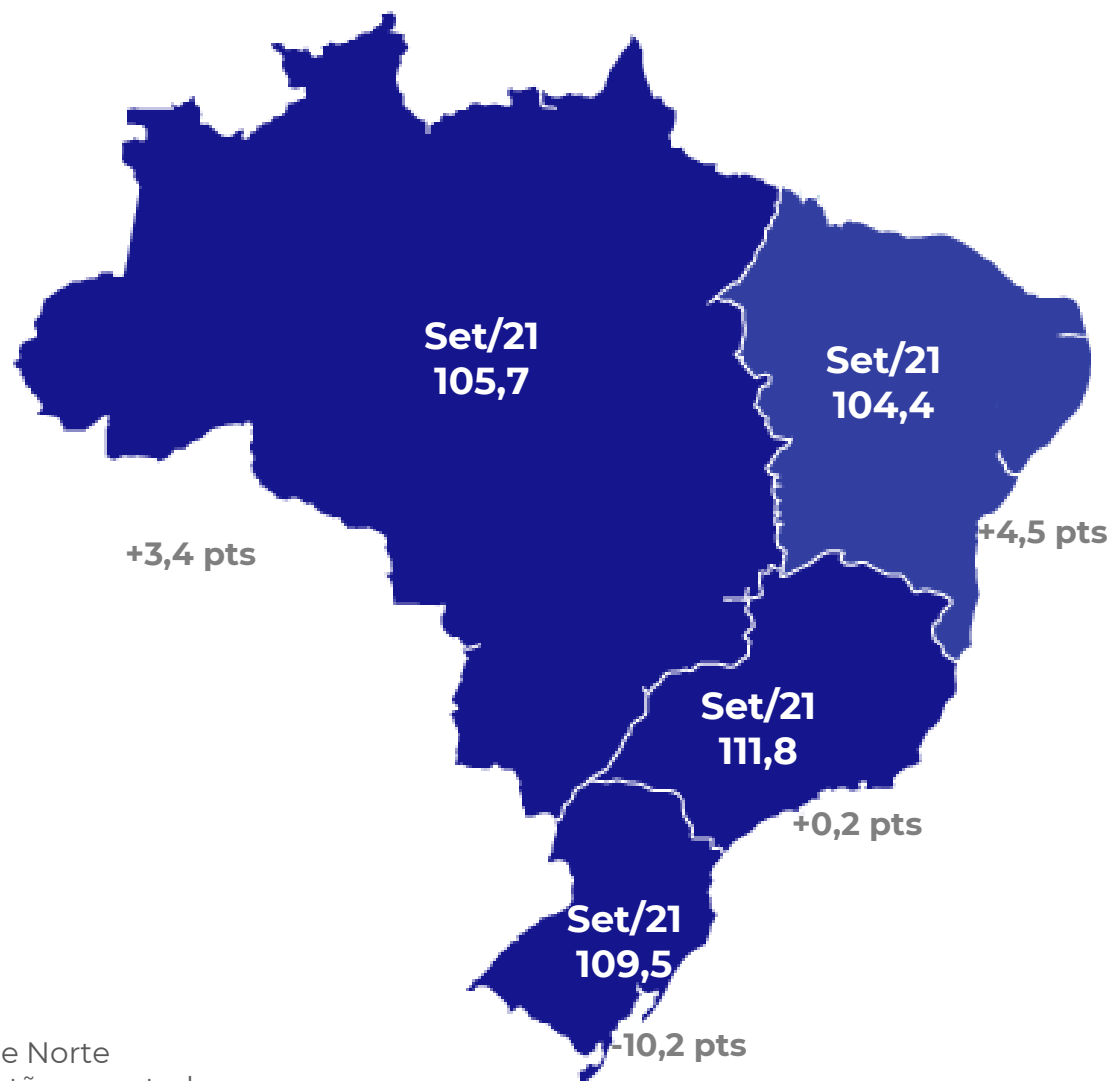

Apenas a região **Sul** apresentou queda no índice de confiança da indústria, **caindo 10,2 pontos**.

\* As regiões Centro-Oeste e Norte foram agrupadas por questão amostral



FACILIDADE NO ACESSO  
AO CRÉDITO

# BOLETIM MENSAL – SONDAGEM ECONÔMICA MPE



## RESULTADOS: CRÉDITO, COMÉRCIO (EM %)

Como você avalia o grau de exigência para acesso ao crédito por sua empresa no momento?

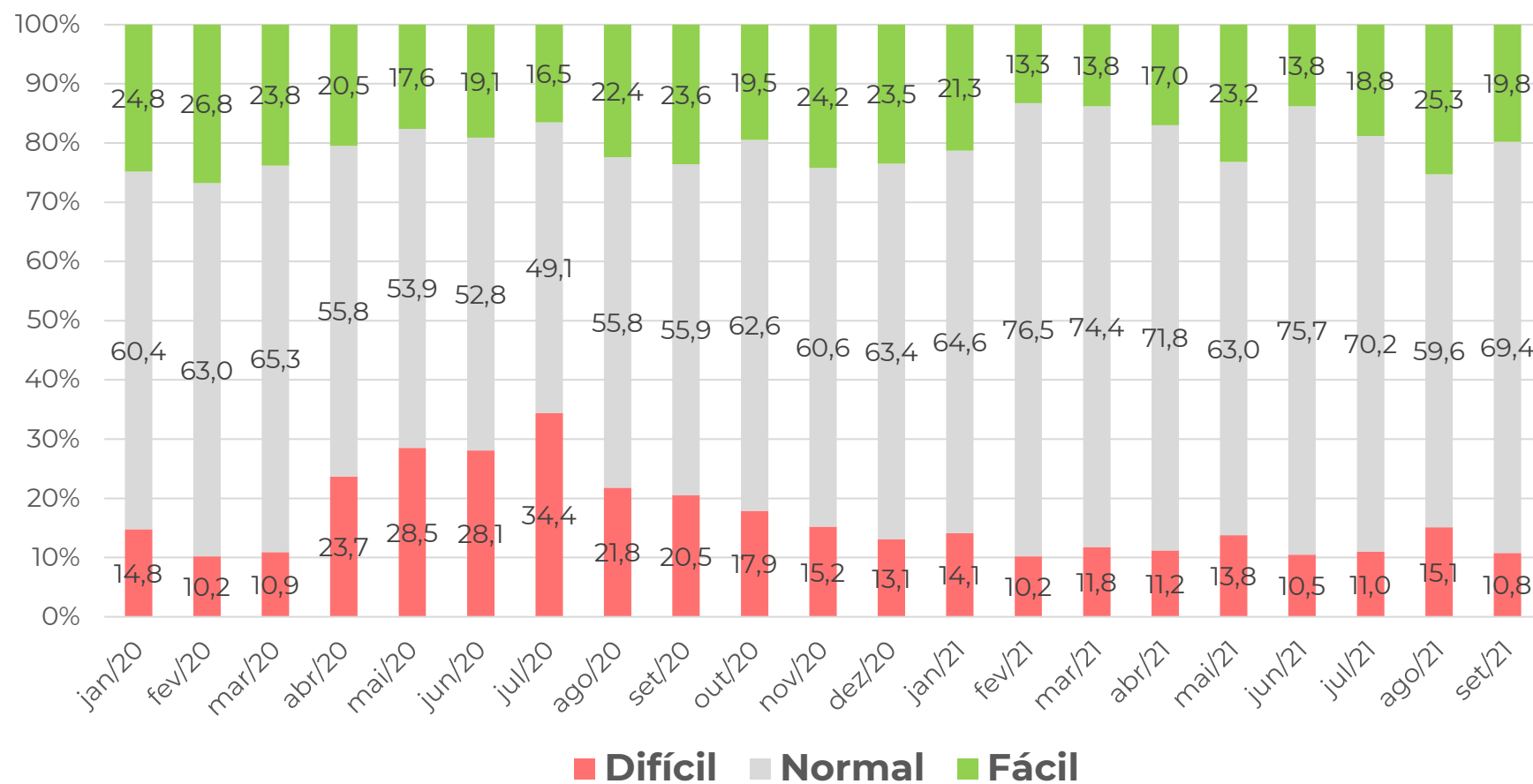

Em setembro, o grau de exigência de acesso ao crédito “normal” avançou 9,8 p.p., em relação ao mês de agosto/2021.

# BOLETIM MENSAL – SONDAGEM ECONÔMICA MPE

## RESULTADOS: CRÉDITO, SERVIÇOS (EM %)

Como você avalia o grau de exigência para acesso ao crédito por sua empresa no momento?

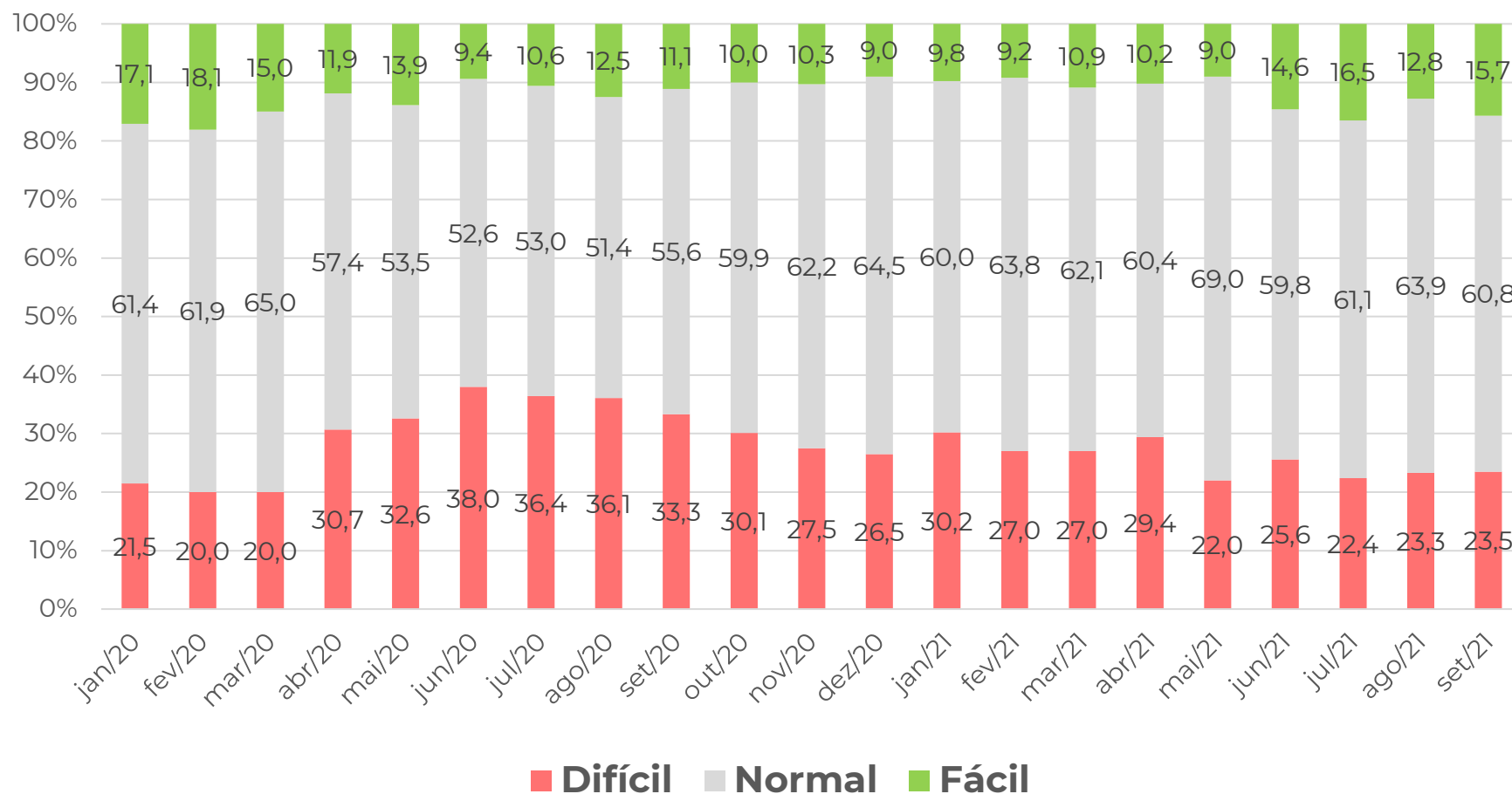

O grau de exigência “fácil” ao crédito avançou em 2,9 p.p. em relação à agosto/2021, mostrando evolução do indicador.

# BOLETIM MENSAL – SONDAGEM ECONÔMICA MPE



## RESULTADOS: CRÉDITO, INDÚSTRIA (EM %)

O Grau de exigência para a concessão ou renovação de empréstimos bancários no momento está?

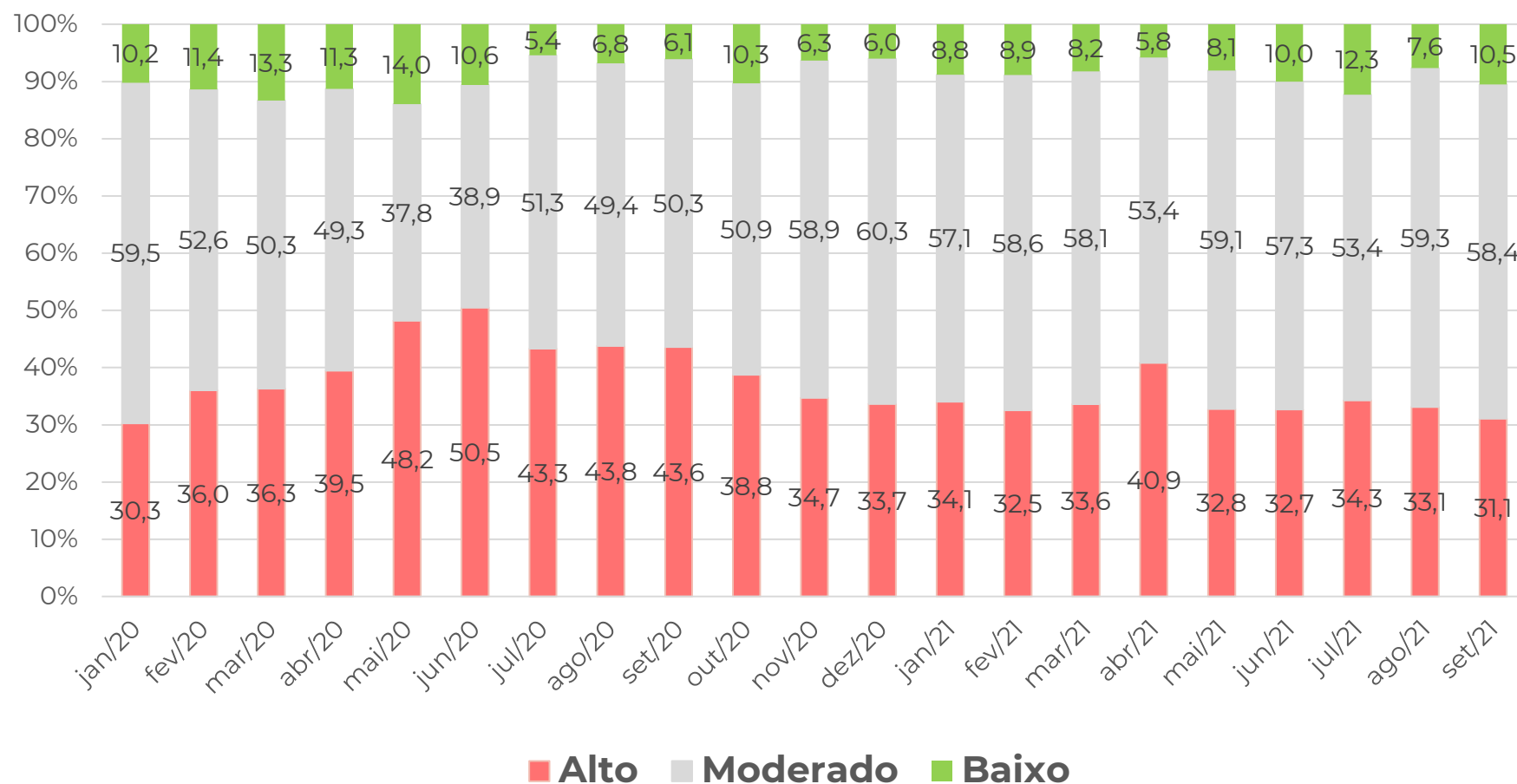

Em setembro, foi percebido aumento do grau de exigência “baixo” (+2,9 p.p.), e redução do grau de exigência “alto” (-2,0 p.p.), em relação à agosto/2021.



# BOLETIM MENSAL – SONDAGEM ECONÔMICA MPE



## RESULTADOS: CRÉDITO (EM PONTOS)

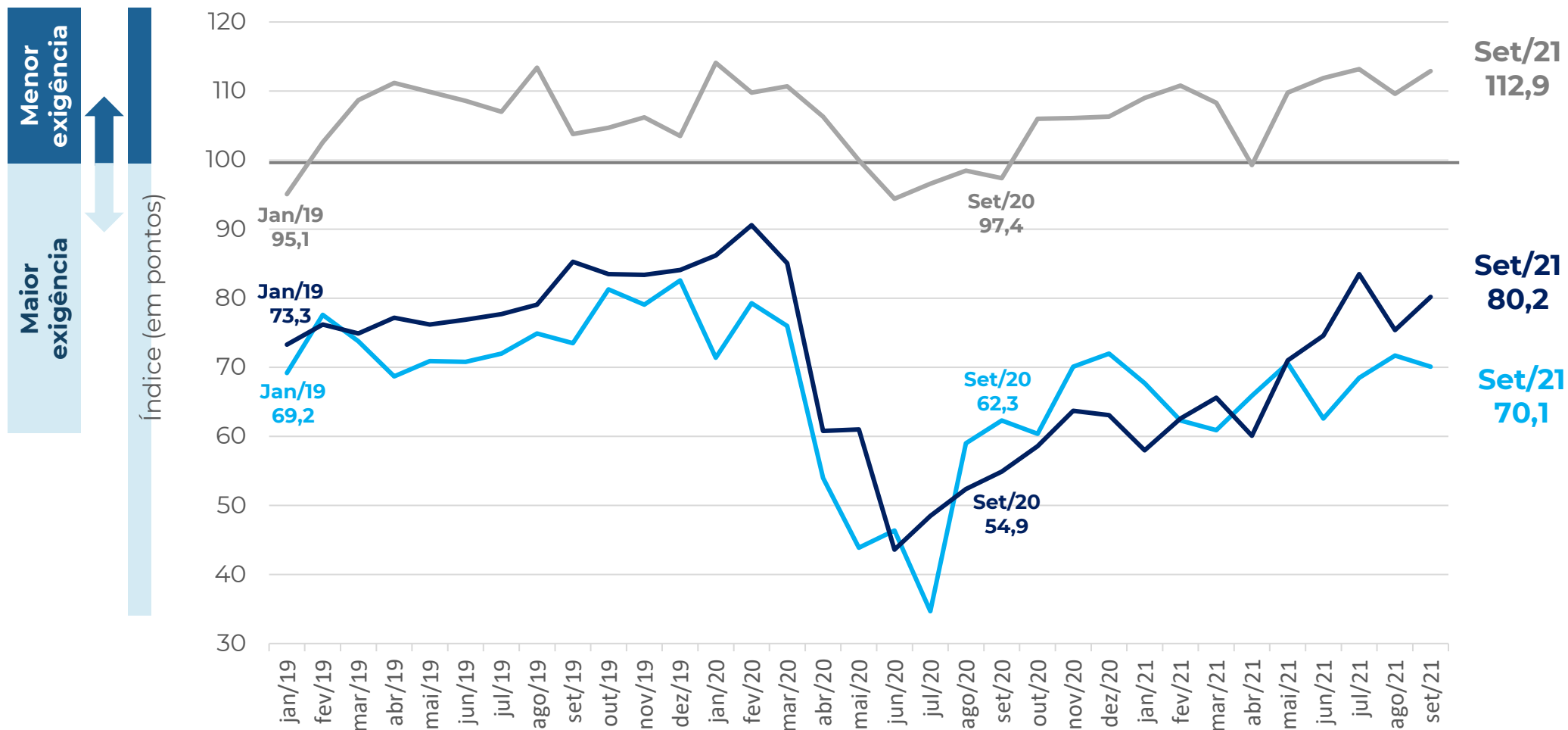

Nota: a composição do indicador é (100 + resposta favorável – desfavorável), a partir dos dados padronizados, com a média de jun2010 a 2015. O ajuste sazonal é feito em cada série específica. Então, não é possível calcular a partir das parcelas brutas de forma direta.

**COMÉRCIO - MPE**  
**SERVIÇOS - MPE**  
**INDÚSTRIA - MPE**

# BOLETIM MENSAL – SONDAGEM ECONÔMICA MPE



## RESULTADOS: CRÉDITO (EM PONTOS)

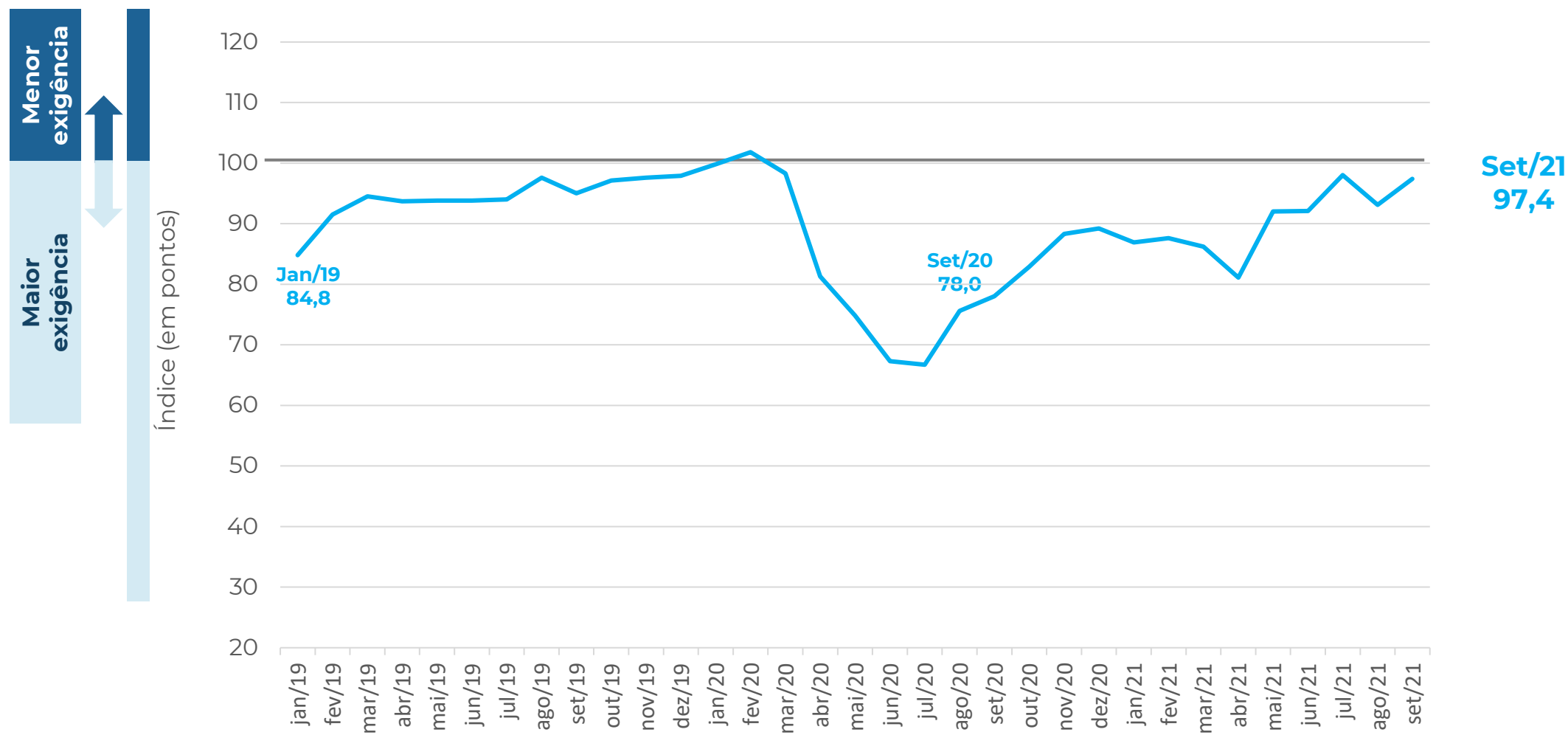

Nota: a composição do indicador é (100 + resposta favorável – desfavorável), a partir dos dados padronizados, com a média de jun2010 a 2015. O ajuste sazonal é feito em cada série específica. Então, não é possível calcular a partir das parcelas brutas de forma direta.

**AGREGADO - MPE**



EMPREGO PREVISTO

# BOLETIM MENSAL – SONDAGEM ECONÔMICA MPE



## RESULTADOS: EMPREGO PREVISTO, COMÉRCIO (EM %)

Como evoluirá o número de pessoas empregadas por sua empresa nos próximos três meses?

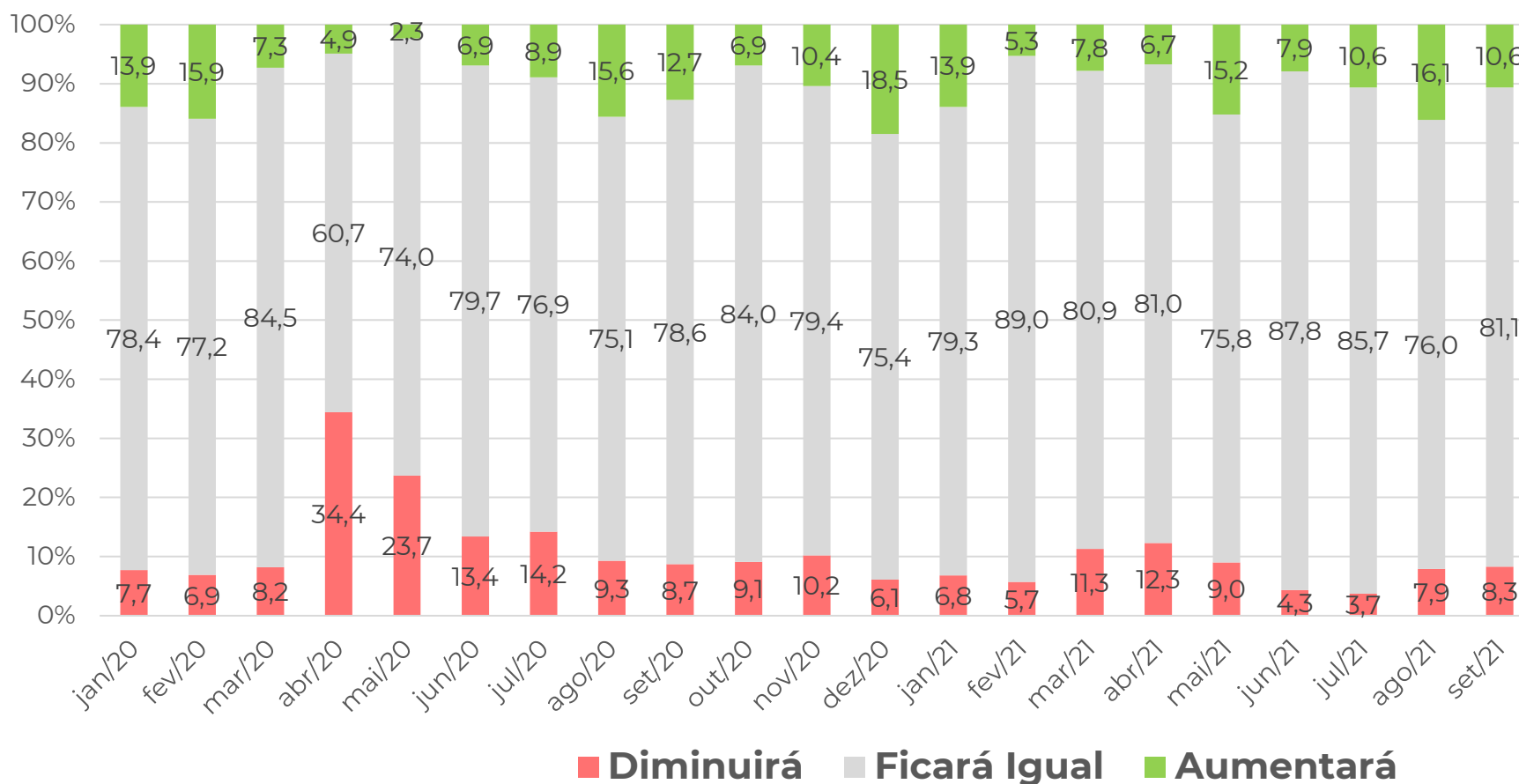

A expectativa de que o número de pessoas empregadas aumentará, reduziu 5,5 p.p.

Contudo, a expectativa de redução teve aumento de apenas 0,4 p.p. em relação à agosto de 2021.

# BOLETIM MENSAL – SONDAGEM ECONÔMICA MPE



## RESULTADOS: EMPREGO PREVISTO, SERVIÇOS (EM %)

Como evoluirá o número de pessoas empregadas por sua empresa nos próximos três meses?

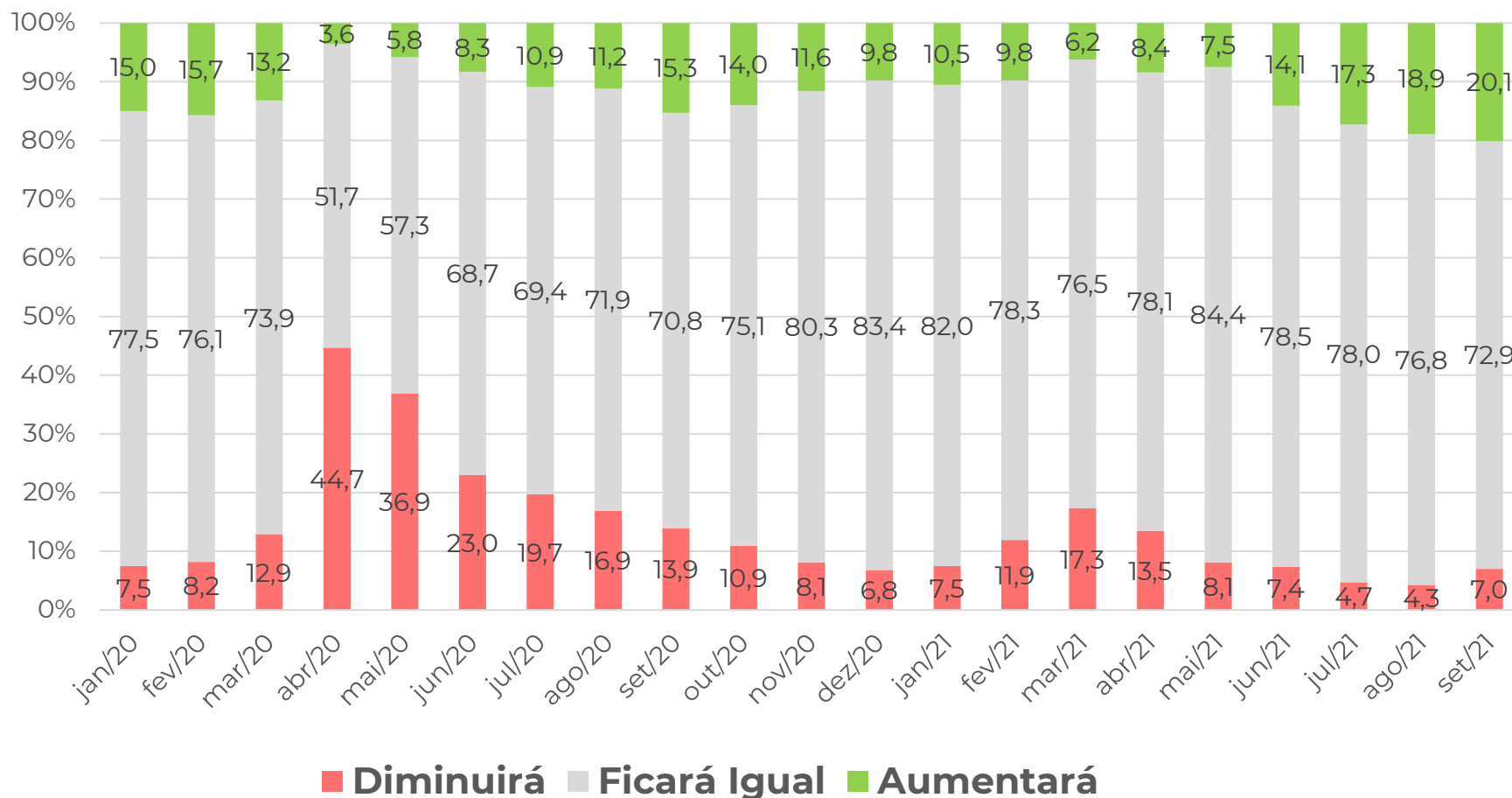

A expectativa de que o número de pessoas empregadas vai aumentar cresceu pelo quarto mês consecutivo e obteve seu melhor resultado desde outubro de 2013.

# BOLETIM MENSAL – SONDAGEM ECONÔMICA MPE



## RESULTADOS: EMPREGO PREVISTO, INDÚSTRIA (EM %)

Pessoal ocupado previsto para o trimestre seguinte, comparado com o do trimestre anterior:

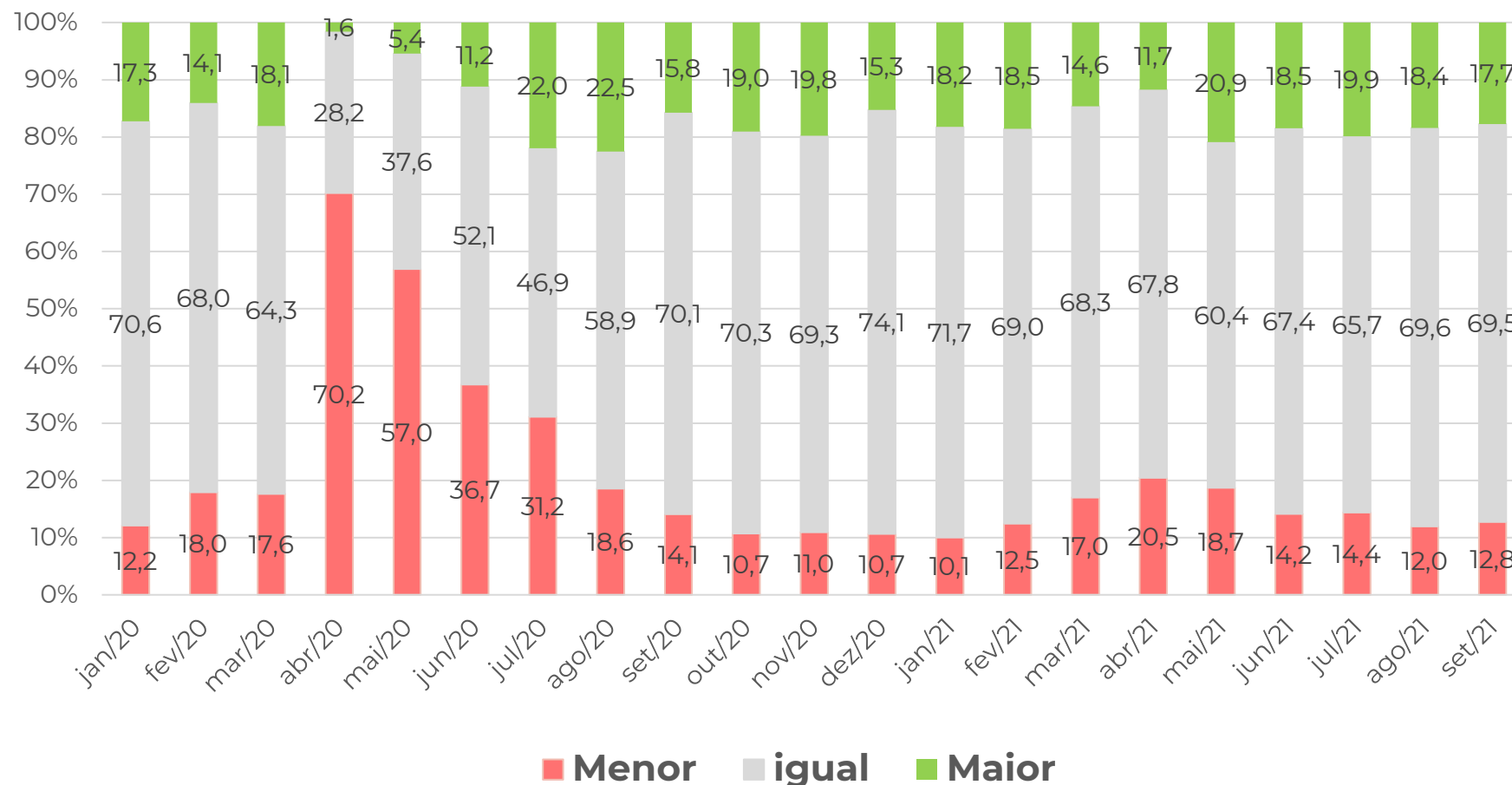

Em setembro de 2021 houve aumento da previsão de que o pessoal ocupado seria “menor” (+0,8 p.p.), enquanto houve queda da previsão de que seria “maior” (-0,7 p.p.).

# BOLETIM MENSAL – SONDAGEM ECONÔMICA MPE



## RESULTADOS: EMPREGO PREVISTO (EM PONTOS)

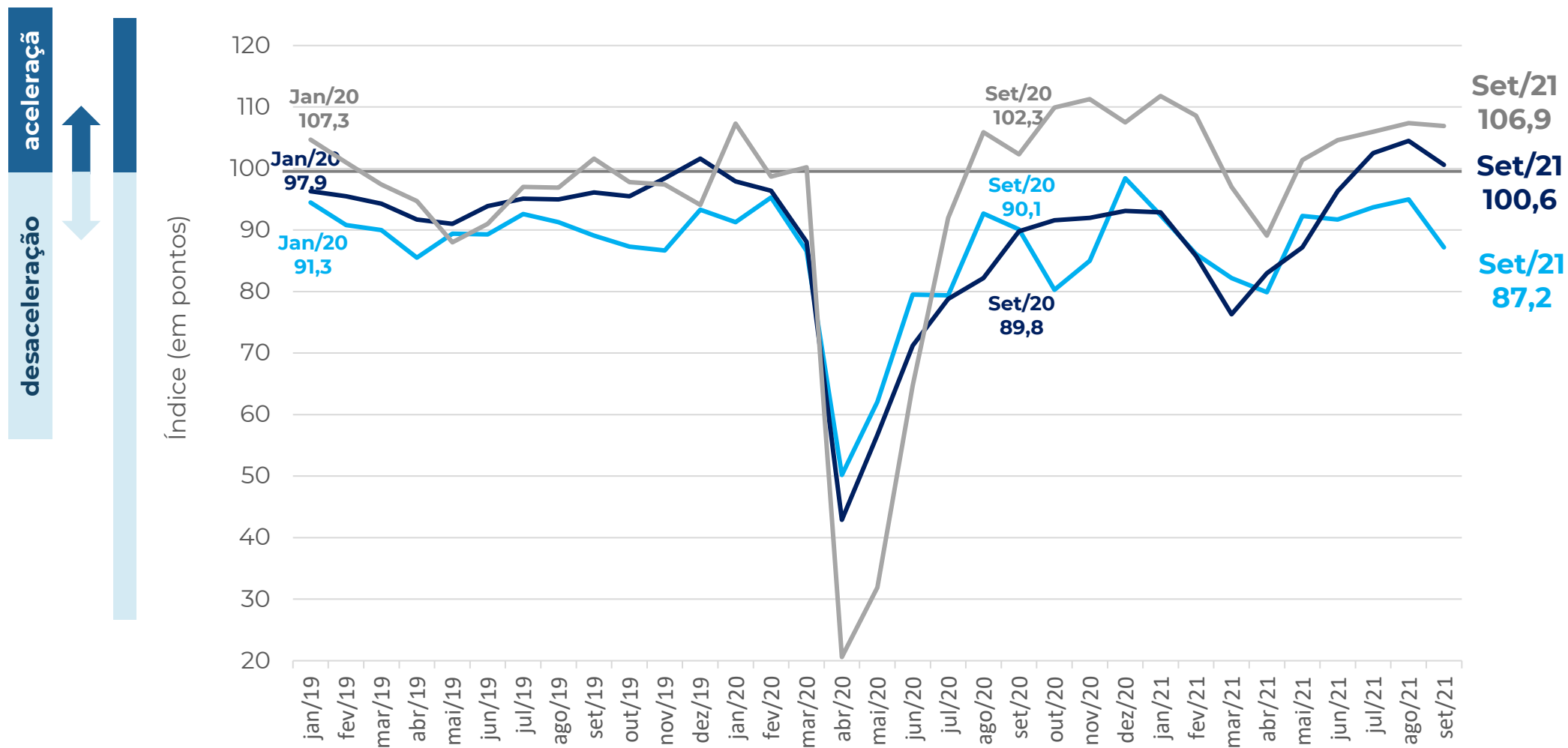

**COMÉRCIO - MPE**  
**SERVIÇOS - MPE**  
**INDÚSTRIA - MPE**

Nota: a composição do indicador é (100 + resposta favorável – desfavorável), a partir dos dados padronizados, com a média de jun2010 a 2015. O ajuste sazonal é feito em cada série específica. Então, não é possível calcular a partir das parcelas brutas de forma direta.

# BOLETIM MENSAL – SONDAGEM ECONÔMICA MPE

## RESULTADOS: EMPREGO PREVISTO (EM PONTOS)

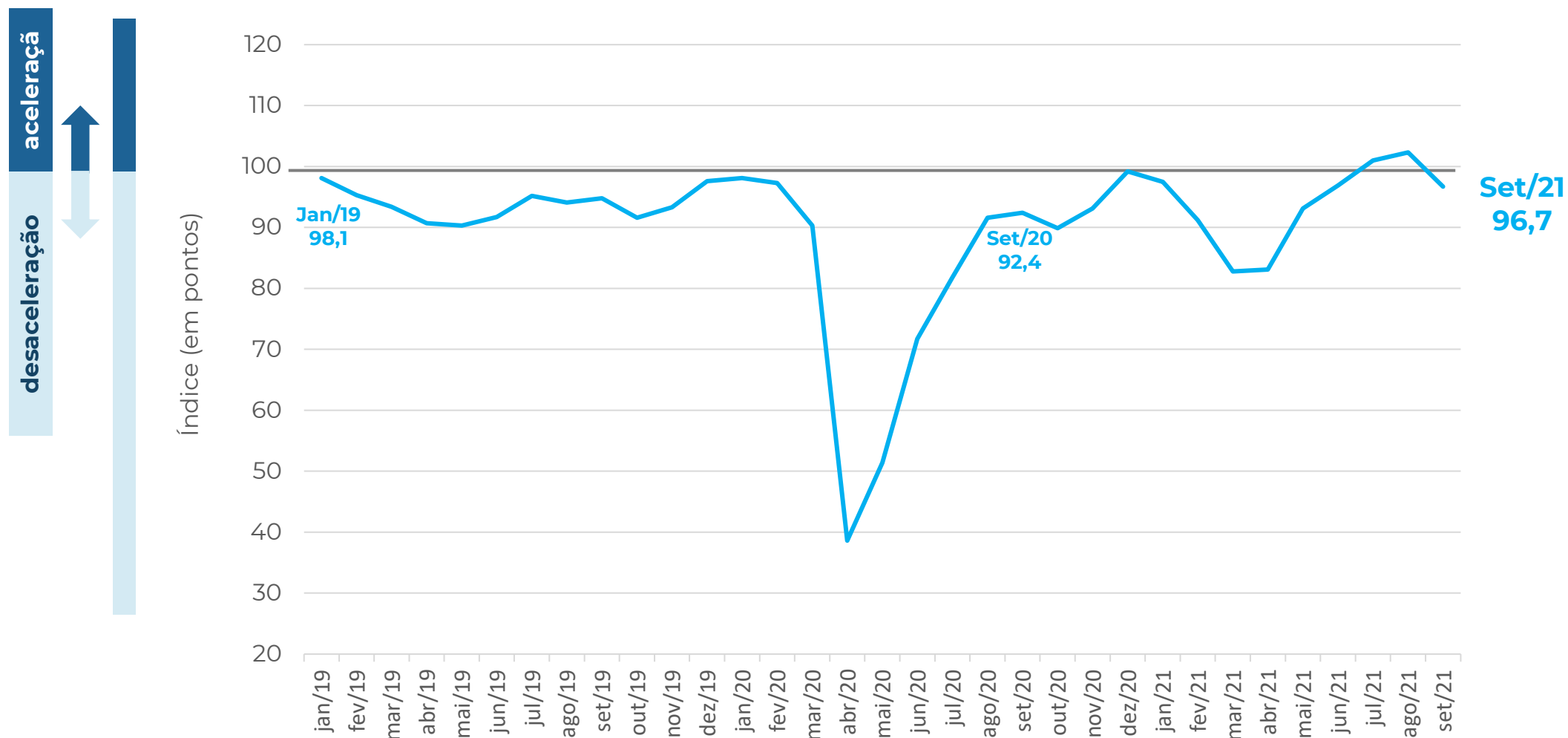

Nota: a composição do indicador é  $(100 + \text{resposta favorável} - \text{desfavorável})$ , a partir dos dados padronizados, com a média de jun2010 a 2015. O ajuste sazonal é feito em cada série específica. Então, não é possível calcular a partir das parcelas brutas de forma direta.

AGREGADO - MPE



# Obrigado!

## **SEBRAE**

**Unidade de Gestão Estratégica  
(UGE)**

**Marco Aurélio Bedê**  
Coordenador do Projeto

Equipe Técnica  
**Denis Pedro Nunes**  
**Kennyston Costa Lago**

Gerência  
**Adriane Ricieri Brito**  
**Fausto Ricardo Keske Cassemiro**

## **FGV**

**Luiz Gustavo Medeiros Barbosa**  
**Aloisio Campelo Junior**  
**Viviane Seda Bittencourt**  
**Marcel Levi**  
**Patricia Meziat Pina**  
**Ique Lavatori**

The logo for SEBRAE, featuring the word "SEBRAE" in a bold, white, sans-serif font. Above the letters "E", "B", and "R" are three horizontal white bars of varying lengths, creating a stylized graphic element. The logo is positioned at the bottom center of the slide, overlaid on a background of business charts and graphs.

**SEBRAE**