

BOLETIM MENSAL SONDAGEM ECONÔMICA MPE

SEBRAE - FGV

Boletim Maio/2021 - 02/06/2021



O QUE É PESQUISADO

Indústria

- Demanda Atual
- Nível de estoques
- Situação Atual Negócios
- Crédito
- Nível Utilização Capacidade Instalada (NUCI)
- Demanda Prevista
- Produção Prevista
- Emprego Previsto
- Tendência dos Negócios

Serviços

- Volume de Demanda Atual
- Situação Atual Negócios
- Crédito
- Nível Utilização Capacidade Instalada (NUCI)
- Demanda Prevista
- Faturamento Previsto
- Emprego Previsto
- Tendência dos Negócios

Comércio

- Volume de Demanda Atual
- Volume de Compras Atual
- Situação Atual Negócios
- Crédito
- Vendas Previstas
- Volume de Compras Previsto
- Emprego Previsto
- Tendência dos Negócios

BOLETIM MENSAL – SONDAGEM ECONÔMICA MPE

CÁLCULO DOS ÍNDICES

Índice de Situação Atual (ISA)*
(Média dos quesitos de Situação dos Negócios e Demanda Atual)

Índice de Expectativas (IE)*
(Média dos quesitos de Tendência dos Negócios e Demanda Prevista)

Índice de Confiança (IC)
(Média dos quatro quesitos que compõe ISA e IE)

ICOM - MPE

ICS - MPE

ICI - MPE

IC-MPE

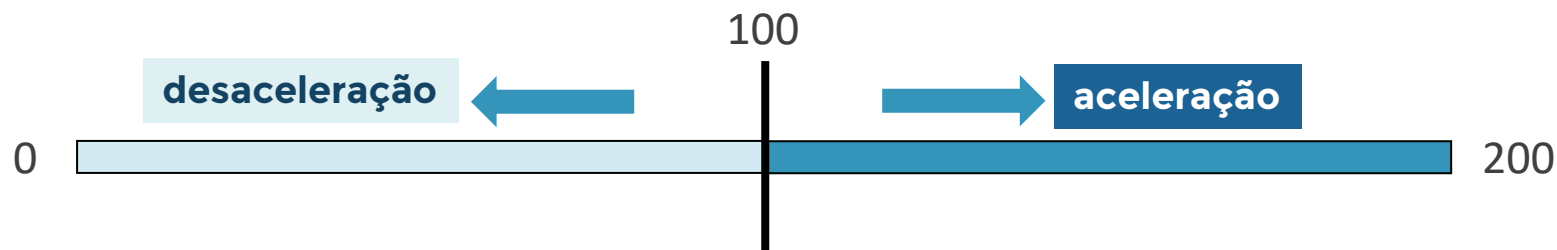

O IC-MPE é a agregação dos índices de confiança dos três setores pesquisados (Comércio, Serviços e Indústria de Transformação) para as MPEs.

* Na Sondagem da Indústria, o Indicador de Estoques também faz parte do ISA (Índice de Situação Atual) e o Indicador de Emprego Previsto, faz parte do IE (Índice de Expectativas).



DESTAQUES

MAIO 2021

Índice de Confiança das MPE (IC-MPE) em maio segue tendência de recuperação:

- O **IC-MPE** (Ind. + Com. + Serv.) aumentou **5,4 pontos**
 - MPE do comércio: **+10,6 pontos**
 - MPE de serviços: **+7,2 pontos**
 - MPE da indústria: **+1,9 pontos**
- **MPE Comércio:** influenciado positivamente pelo aumento da satisfação com a **situação atual dos negócios, do volume de demanda atual** e pela melhora das **perspectivas de vendas** para os próximos três meses.
- **MPE Serviços:** influenciado positivamente, principalmente, pelo aumento da **demanda atual** e pela melhora do otimismo em relação a **tendência dos negócios nos próximos seis meses**.
- **MPE Indústria:** influenciado negativamente pelo **nível de estoques** e positivamente, principalmente, pelo aumento das **expectativas em relação ao emprego** nos próximos três meses.
- A volta do programa de auxílio às empresas (**MP do Bem**), do **auxílio emergencial** (com valor mais baixo), a diminuição do ritmo de contágio da Covid-19 e a redução das **medidas de restrição de circulação** favoreceram a recuperação.



ANÁLISE

MAIO 2021

BOLETIM MENSAL – SONDAGEM ECONÔMICA MPE



RESULTADOS: IC-MPE

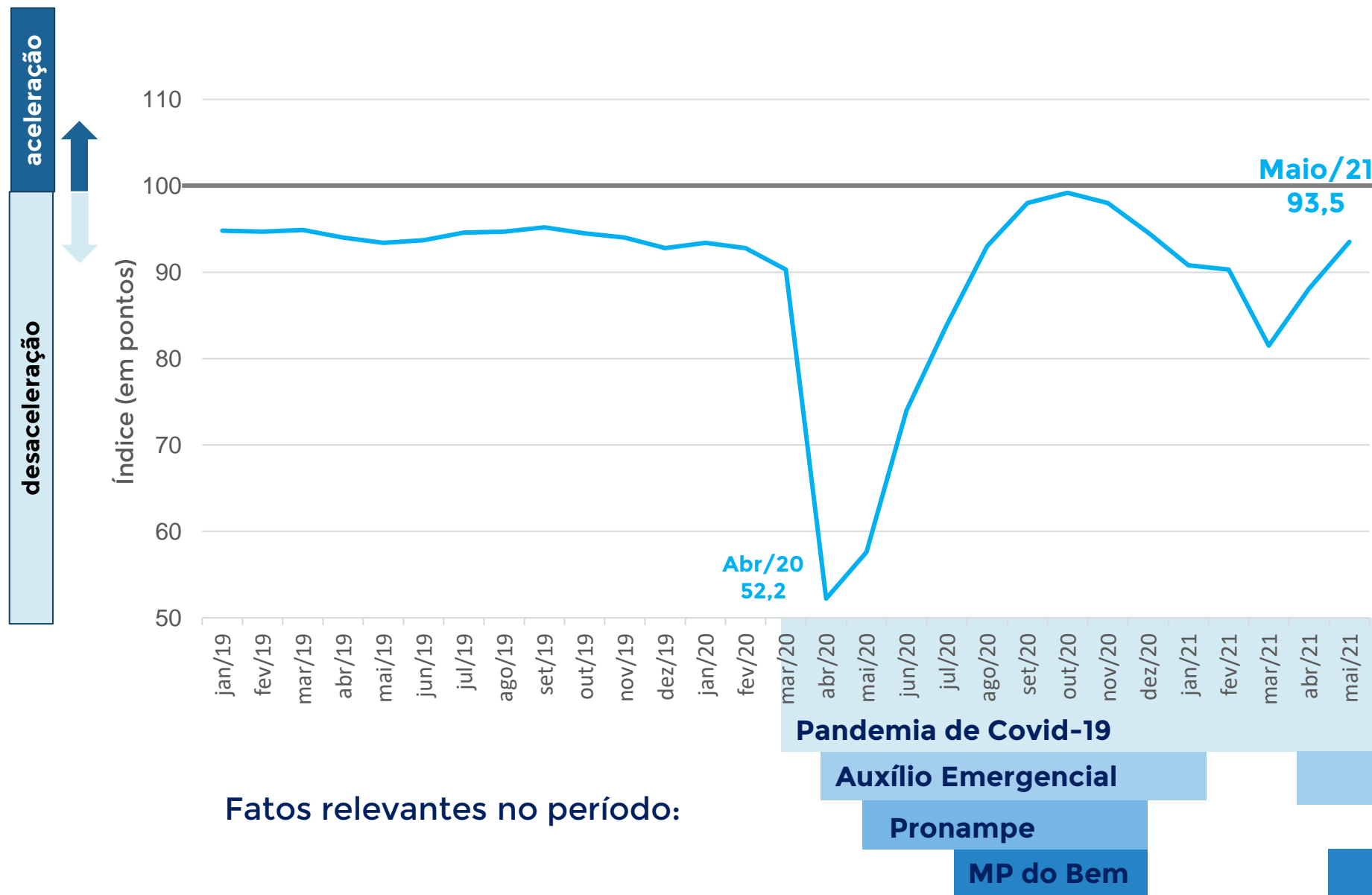

IC-MPE subiu **5,4** pontos em maio, atingindo **93,5** pontos, seu melhor resultado desde dezembro de 2020, quando alcançou 94,6 pontos.

BOLETIM MENSAL – SONDAGEM ECONÔMICA MPE



RESULTADOS: IC-MPE x IC GERAL

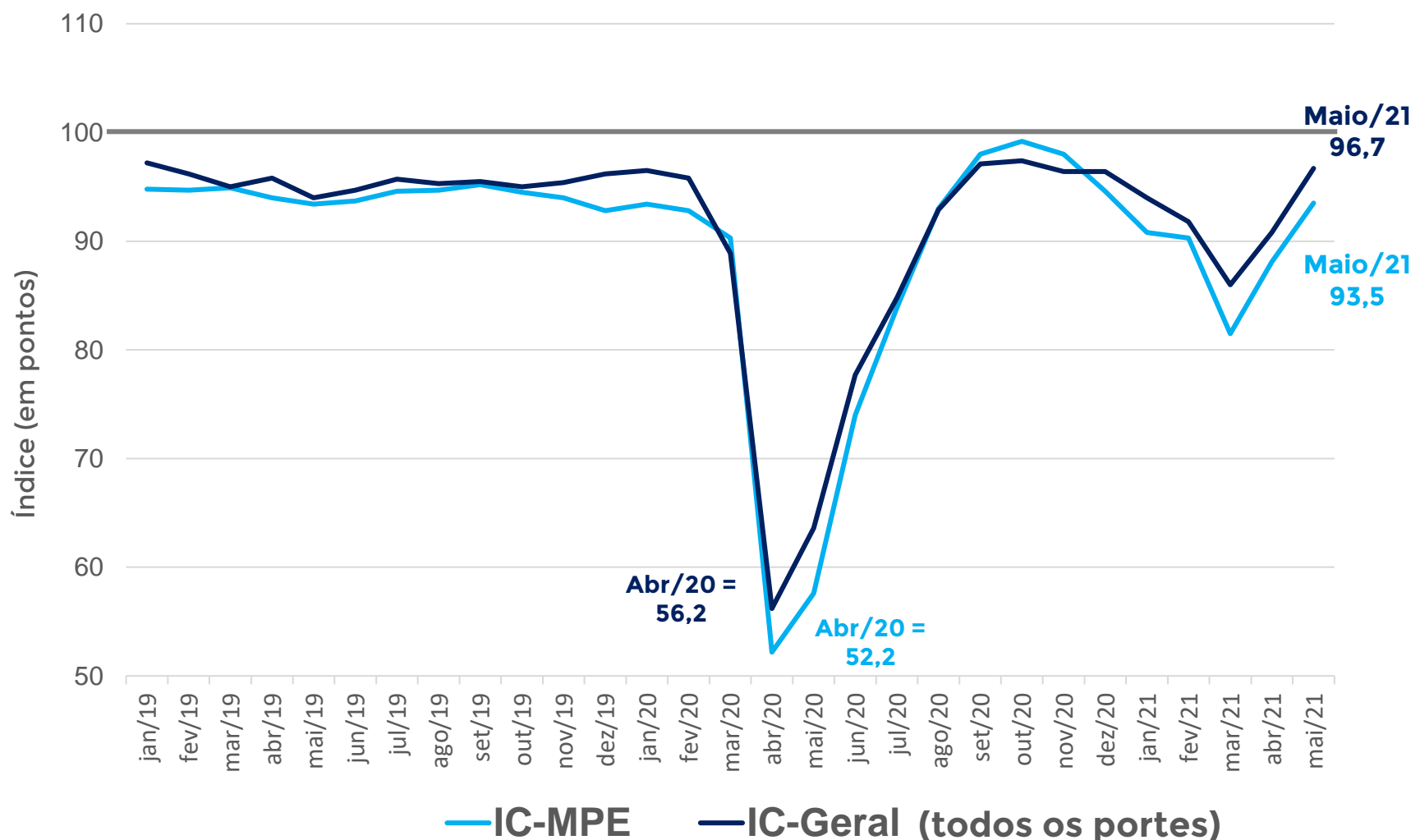

Enquanto o IC-MPE ficou em 93,5 pontos, o IC-Geral (todos os portes) foi superior, atingindo 96,7 pontos

BOLETIM MENSAL – SONDAGEM ECONÔMICA MPE



RESULTADOS (em pontos): IC-MPE x IC GERAL

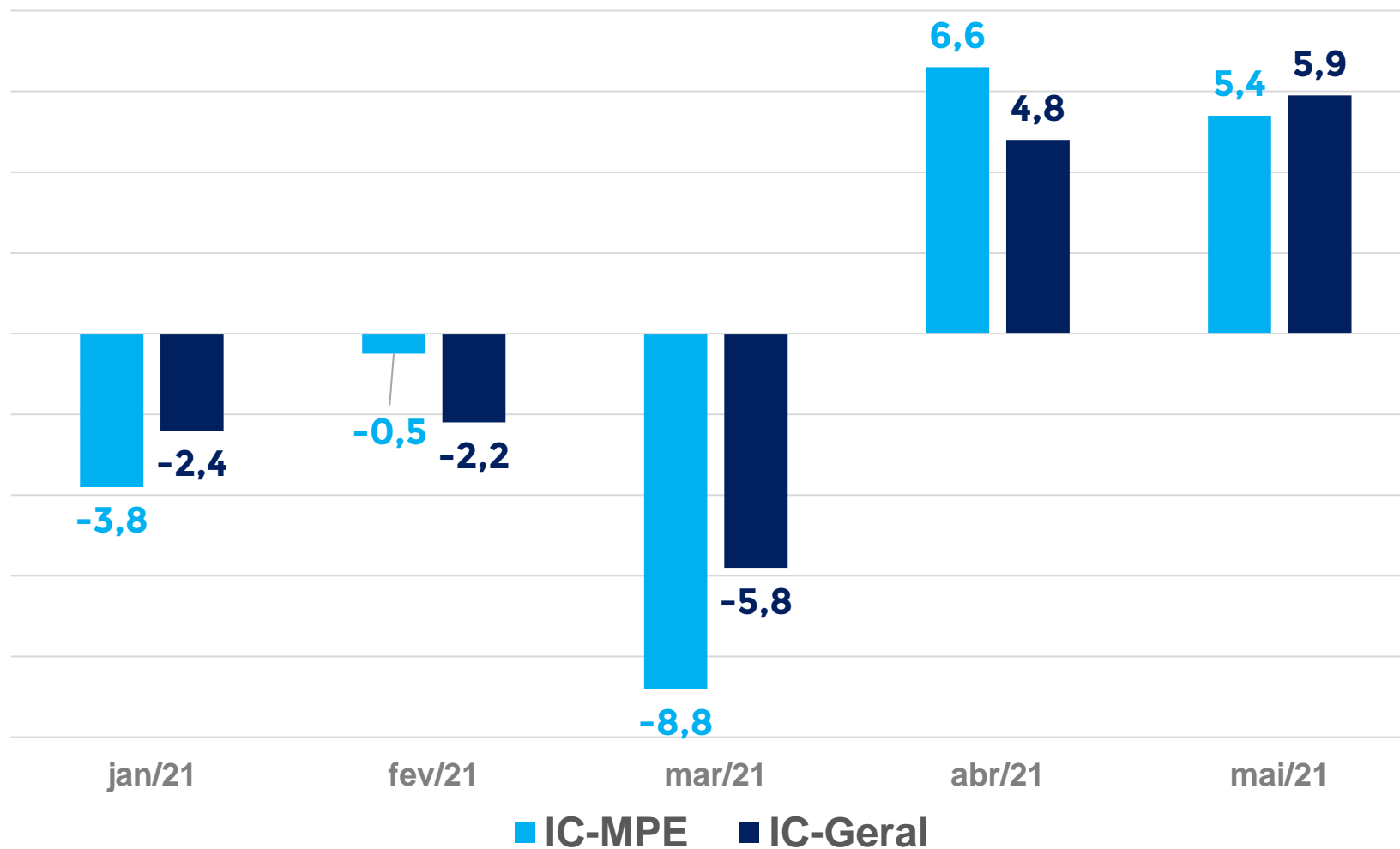

Em maio, o IC-MPE subiu menos do que o IC-Geral.

Enquanto o IC-Geral conseguiu recuperar as perdas acumuladas no início do ano, o IC-MPE ainda apresenta perda de 8,4% em 2021.

BOLETIM MENSAL – SONDAGEM ECONÔMICA MPE



RESULTADOS: COMÉRCIO – SERVIÇOS – INDÚSTRIA

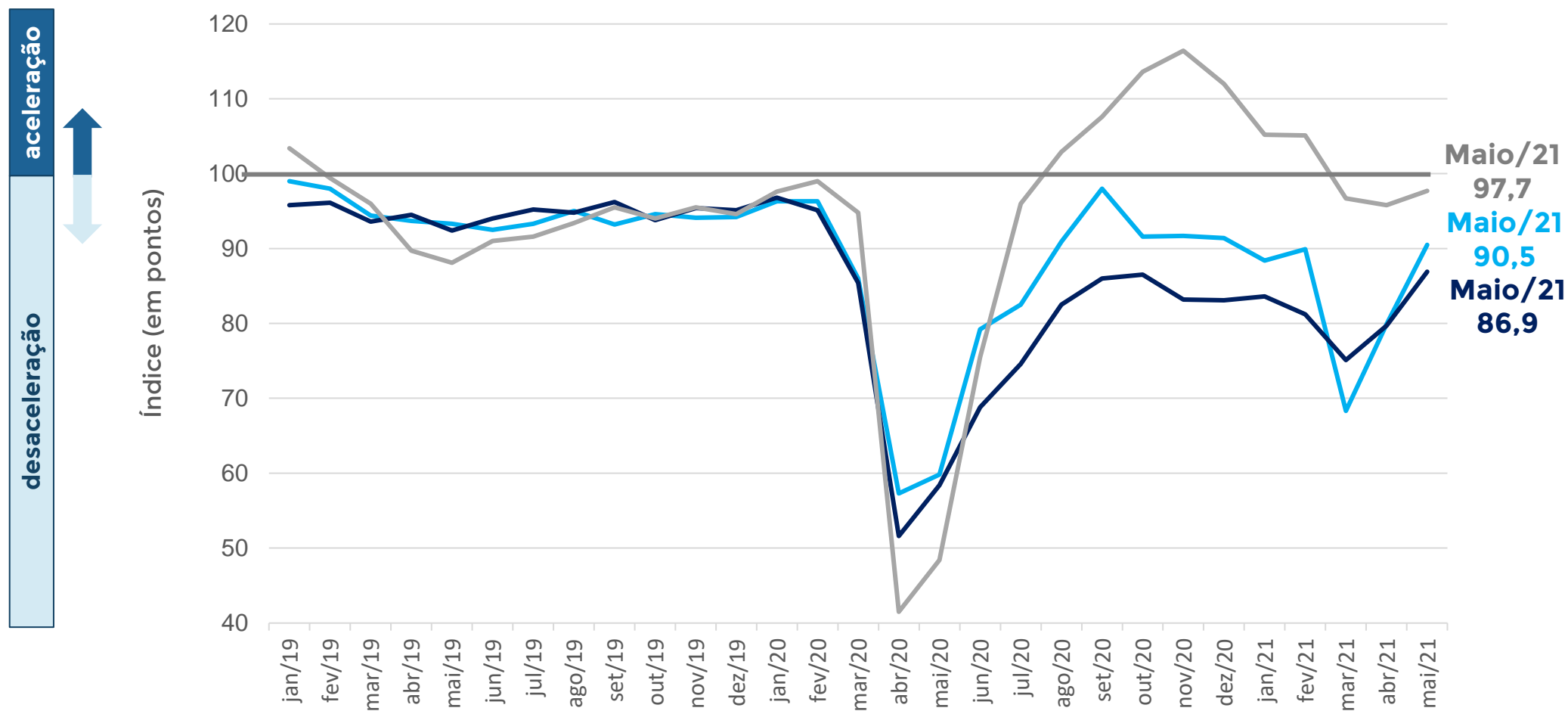

ICOM-MPE: ÍNDICE DE CONFIANÇA DO COMERCIO MPE

ICS-MPE: ÍNDICE DE CONFIANÇA DOS SERVIÇOS MPE

ICI-MPE: ÍNDICE DE CONFIANÇA DA INDUSTRIA MPE

BOLETIM MENSAL – SONDAGEM ECONÔMICA MPE

RESULTADOS: SITUAÇÃO ATUAL E EXPECTATIVAS

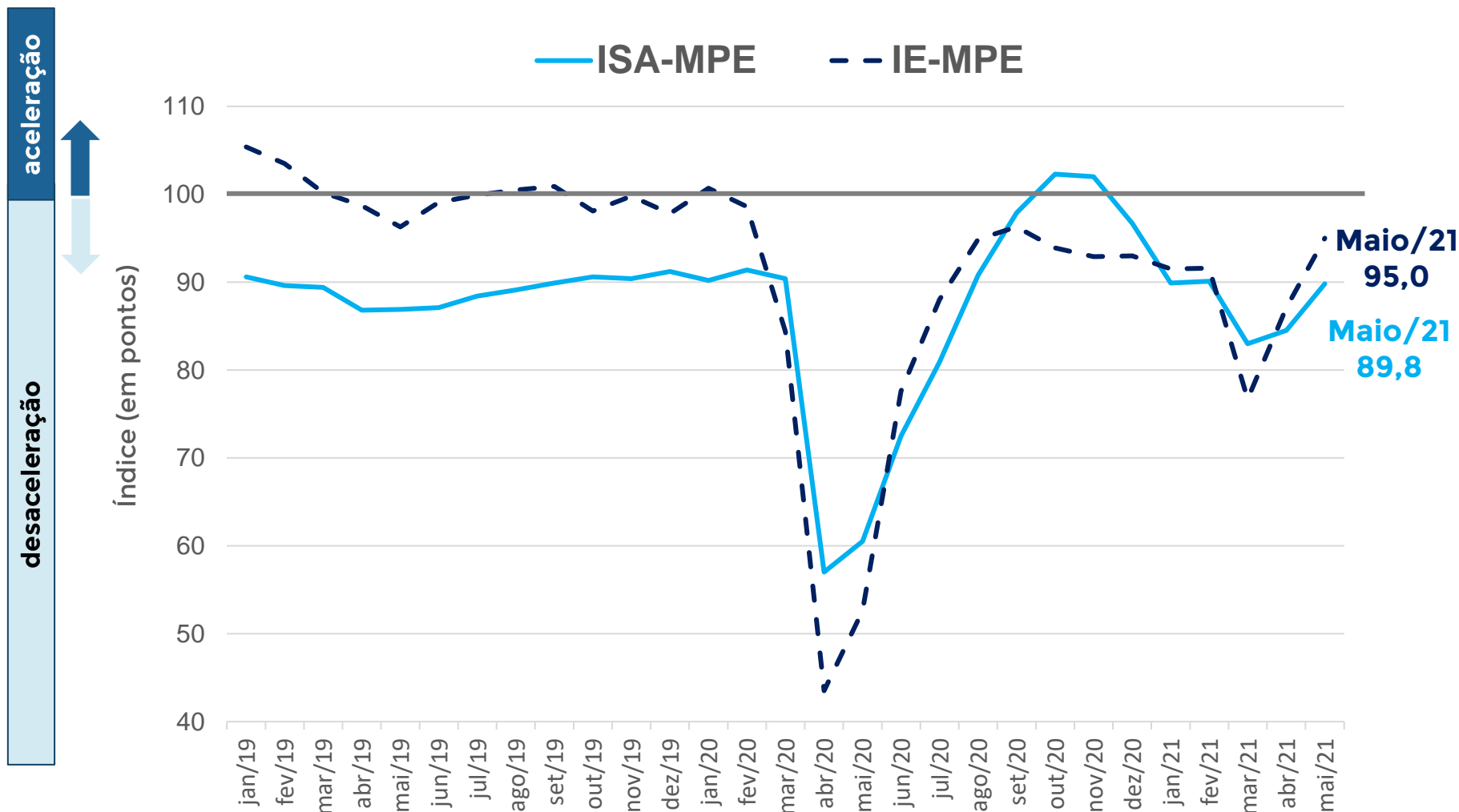

O índice de expectativas (IE-MPE) apresentou alta mais intensa, +7,9 pontos, do que o índice de situação atual (ISA-MPE) que subiu 5,3 pontos.

Contudo, ambos permanecem abaixo do nível considerado neutro.

Nota: ISA, IE e IC-MPE possuem sazonalidades distintas. A dessazonalização destes é feita de forma independente. Logo, o IC-MPE dessazonalizado não é a média aritmética simples dos ISA e IE dessazonalizados, podendo superá-los (ou ficar abaixo) destes, em alguns meses.

BOLETIM MENSAL – SONDAGEM ECONÔMICA MPE



COMÉRCIO: ÍNDICE DE CONFIANÇA

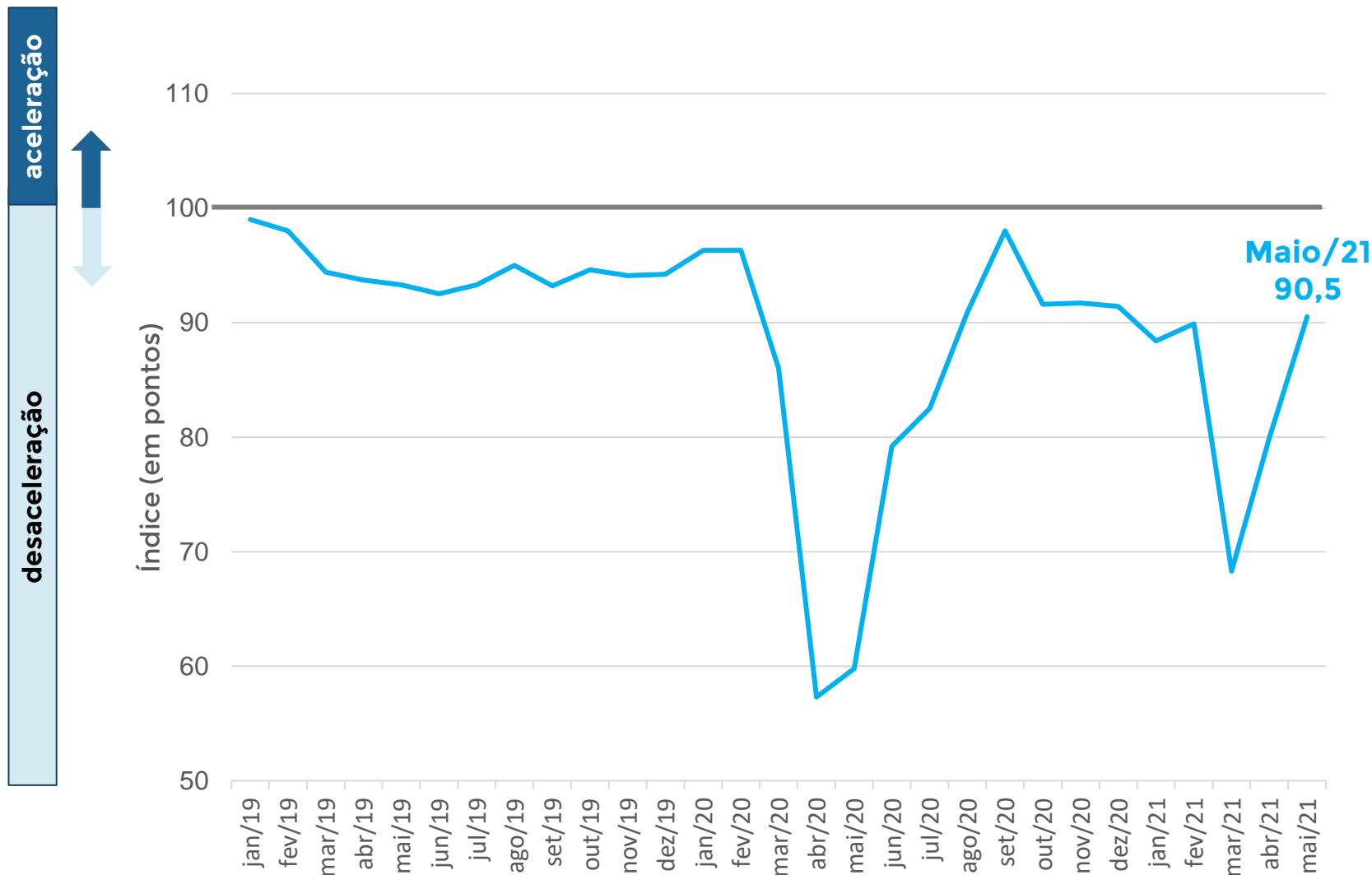

MPE Comércio
+10,6 pontos

Contribuíram Positivamente

Material de Construção

Veículos, motos e peças

**Varejo restrito
(bens de consumo)**

BOLETIM MENSAL – SONDAGEM ECONÔMICA MPE



COMÉRCIO: SITUAÇÃO ATUAL E EXPECTATIVA

desaceleração

aceleração

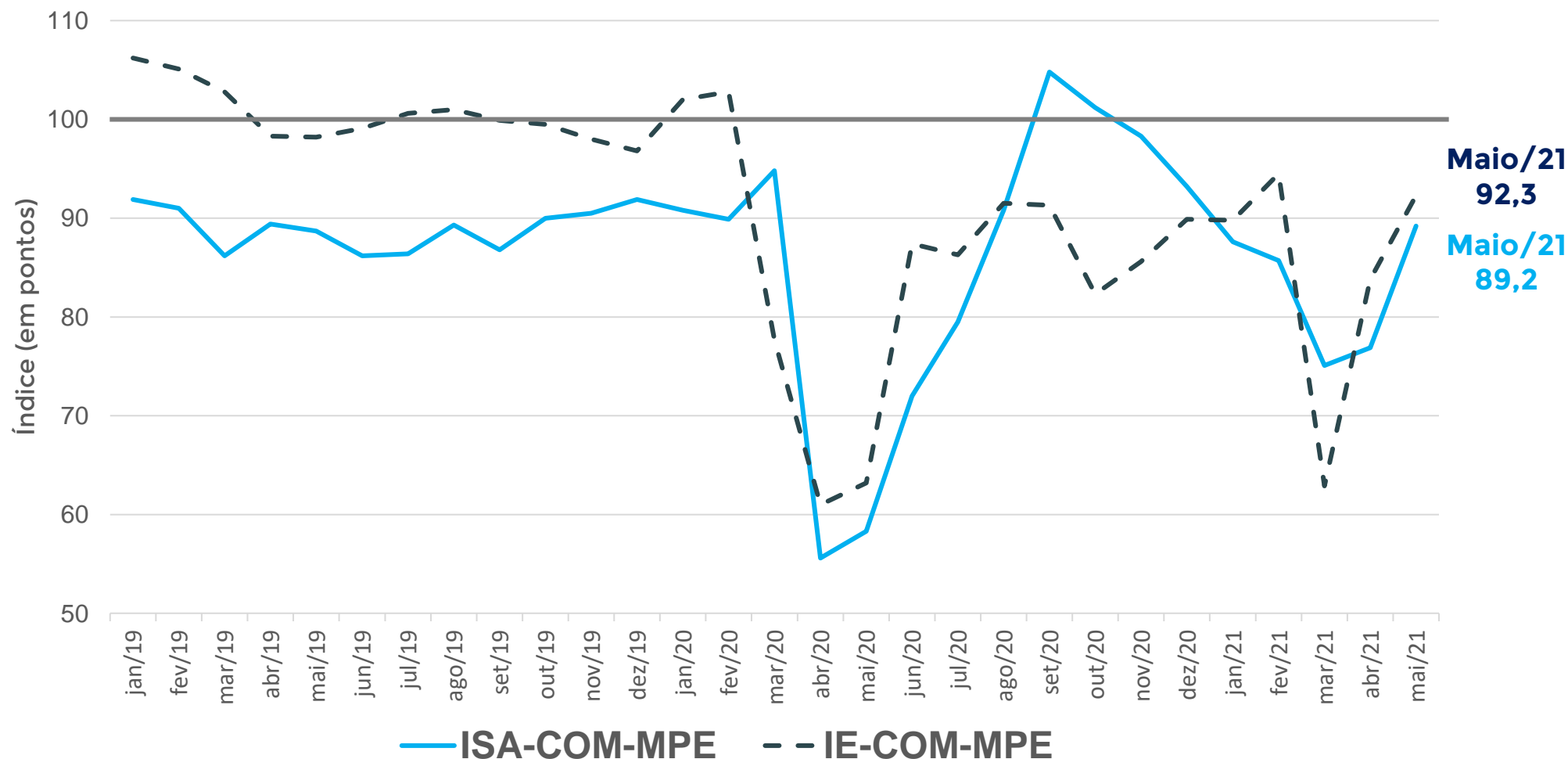

COMÉRCIO: RESULTADO POR REGIÃO

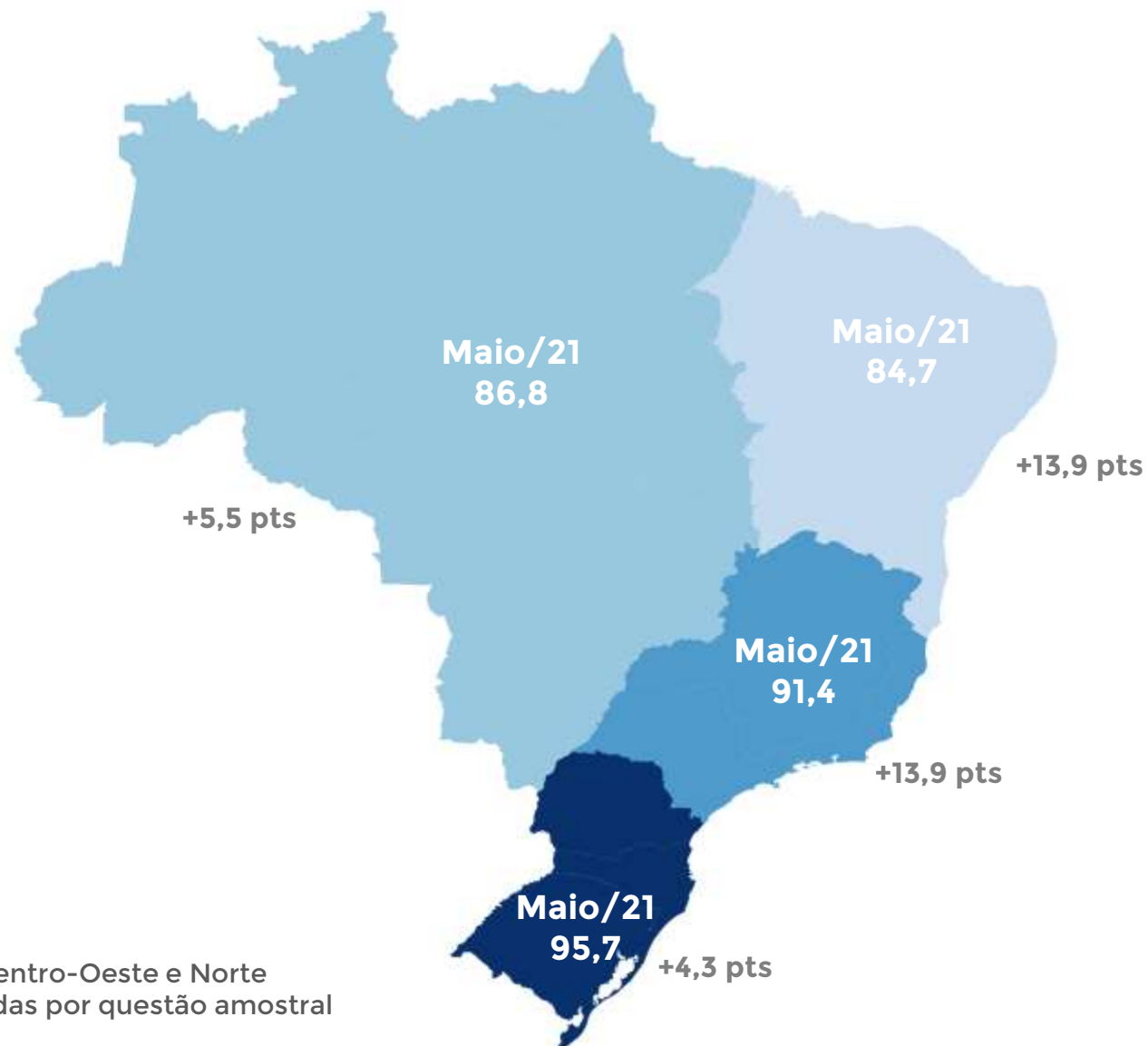

As regiões **Sudeste** e **Nordeste** apresentaram as maiores altas, ambas subiram **13,9 pontos**.

Sul (+4,3 pontos) e **Norte e Centro-Oeste (+5,5 pontos)** tiveram um aumento menor na confiança.

* As regiões Centro-Oeste e Norte foram agrupadas por questão amostral

BOLETIM MENSAL – SONDAGEM ECONÔMICA MPE



COMÉRCIO – VARIAÇÃO (em pontos): ICOM-MPE x ICOM-Geral

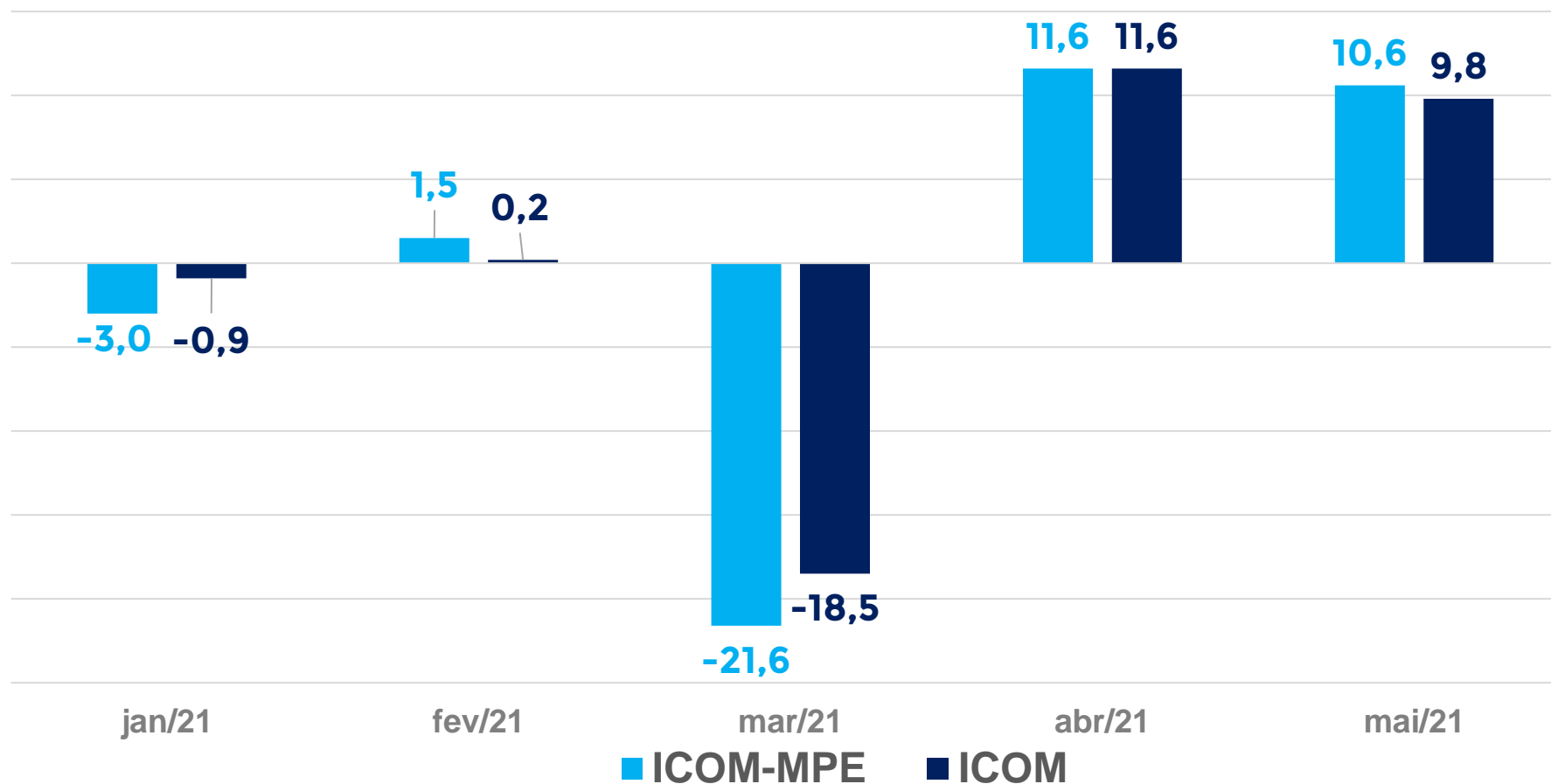

ICOM-MPE e ICOM-Geral têm caminhado próximos, exceto no “vale” de março

BOLETIM MENSAL – SONDAGEM ECONÔMICA MPE



SERVIÇOS: ÍNDICE DE CONFIANÇA

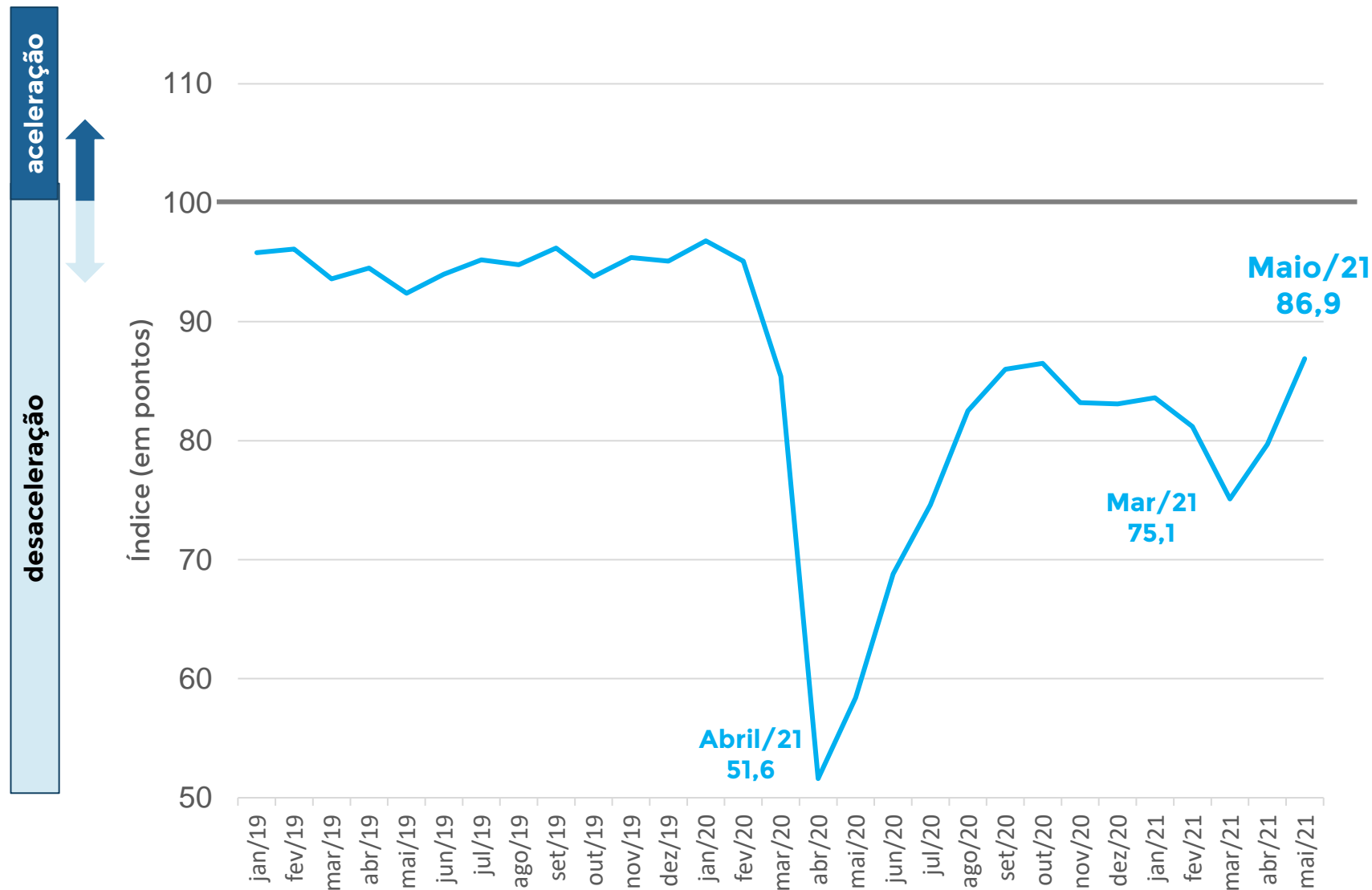

MPE Serviços
+7,2 pontos

Contribuíram Positivamente

Serviços prestados às famílias
Serviços de transporte
Serviços profissionais
Serviços de informação e comunicação
Outros

BOLETIM MENSAL – SONDAGEM ECONÔMICA MPE



SERVIÇOS: SITUAÇÃO ATUAL E EXPECTATIVA

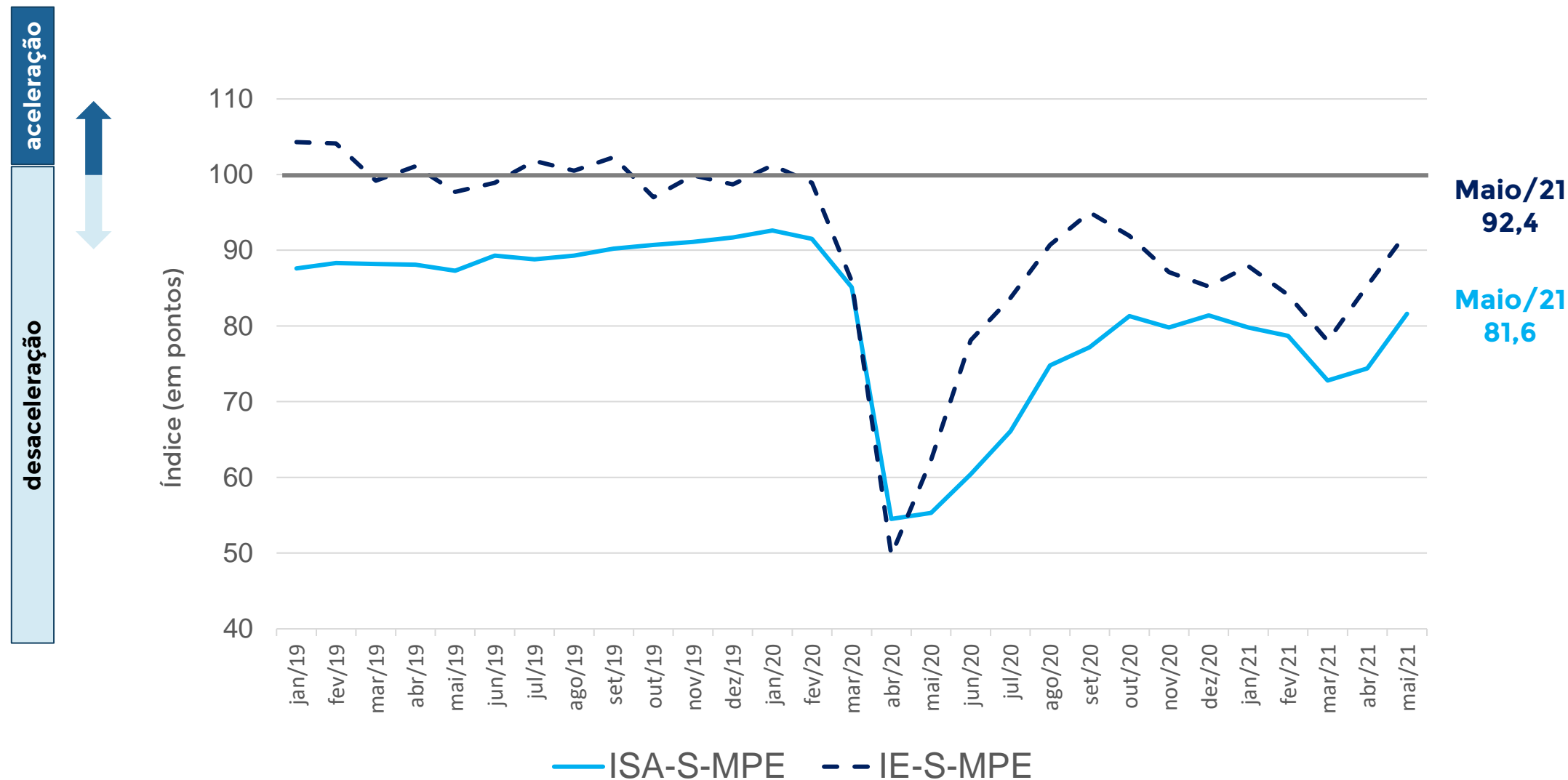

BOLETIM MENSAL – SONDAGEM ECONÔMICA MPE



SERVIÇOS: RESULTADO POR REGIÃO

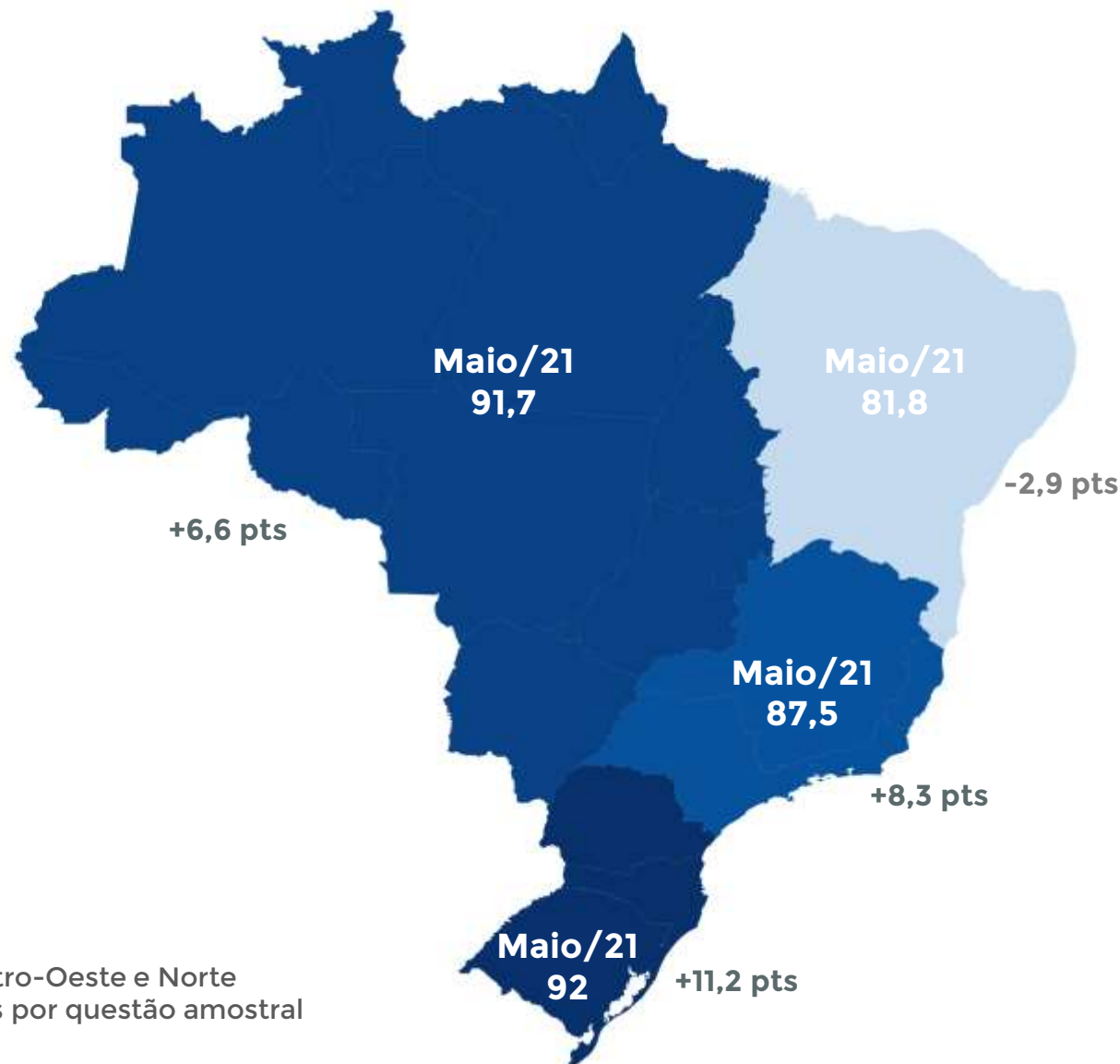

A região Sul (+11,2 pontos) apresentou a maior alta. As regiões Norte/Centro-Oeste (+6,6 pontos) e Sudeste (+8,3 pontos) apresentaram altas menores.

Já, a região Nordeste apresentou queda de -2,9 pontos.

* As regiões Centro-Oeste e Norte foram agrupadas por questão amostral

BOLETIM MENSAL – SONDAGEM ECONÔMICA MPE



SERVIÇOS – VARIAÇÃO (em pontos): ICS-MPE x ICS-Geral

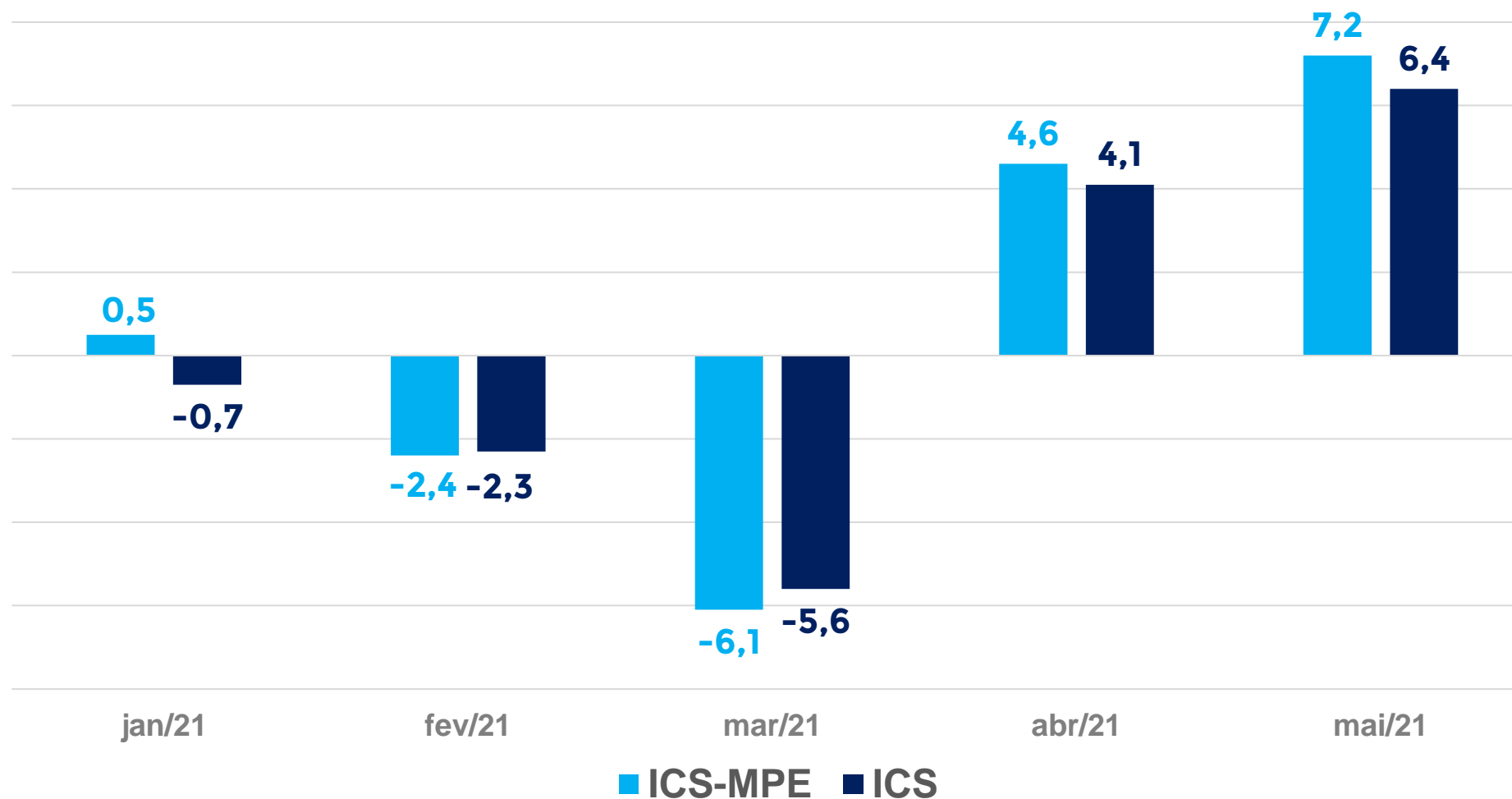

ICS-MPE reagiu mais nos últimos 2 meses que o **ICS-Geral**

BOLETIM MENSAL – SONDAGEM ECONÔMICA MPE



INDÚSTRIA: ÍNDICE DE CONFIANÇA

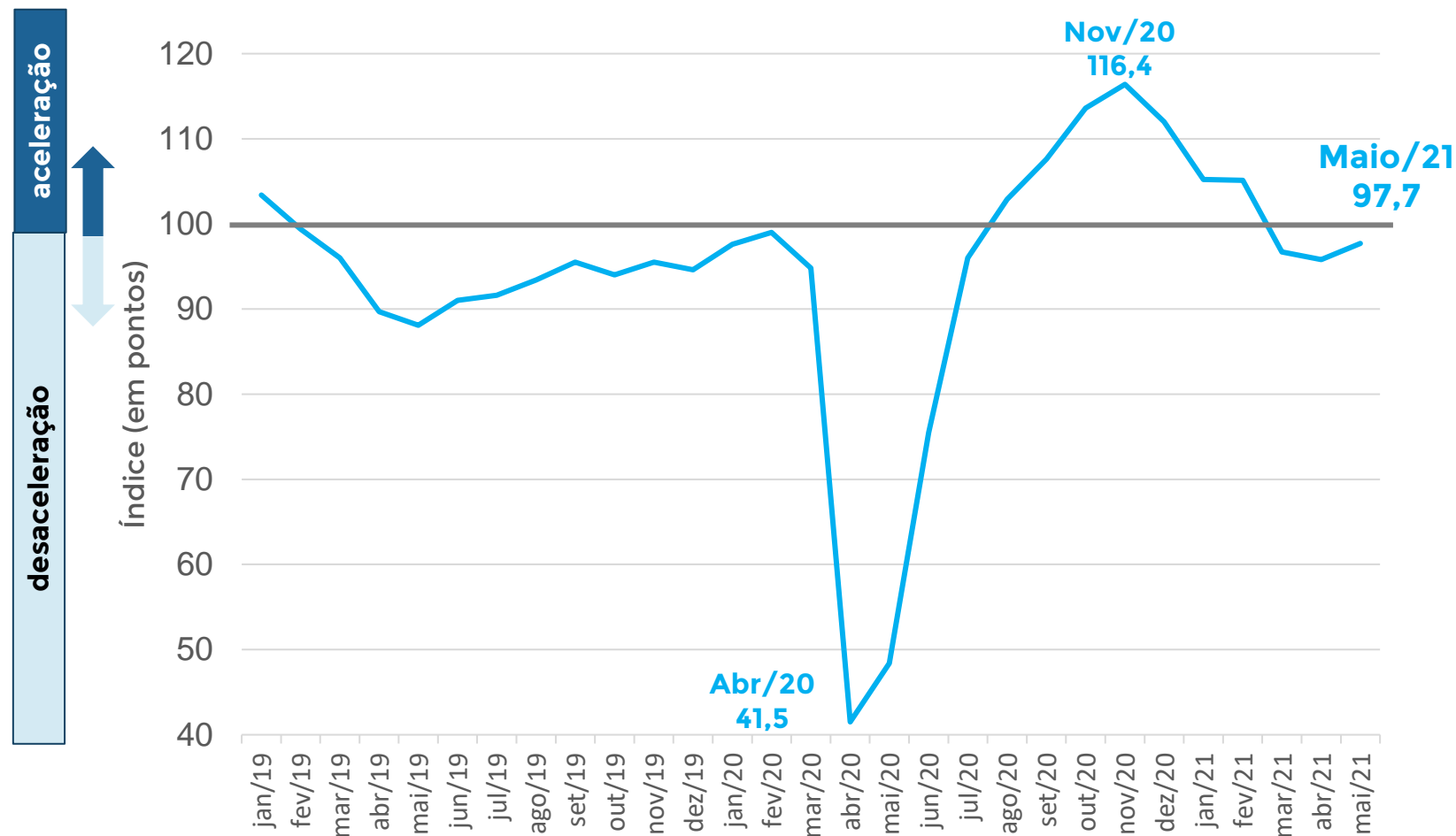

MPE Indústria
+1,9 pontos

Contribuiu Positivamente

Vestuário

Contribuiu Negativamente

Alimentos

BOLETIM MENSAL – SONDAGEM ECONÔMICA MPE

INDÚSTRIA: SITUAÇÃO ATUAL E EXPECTATIVA

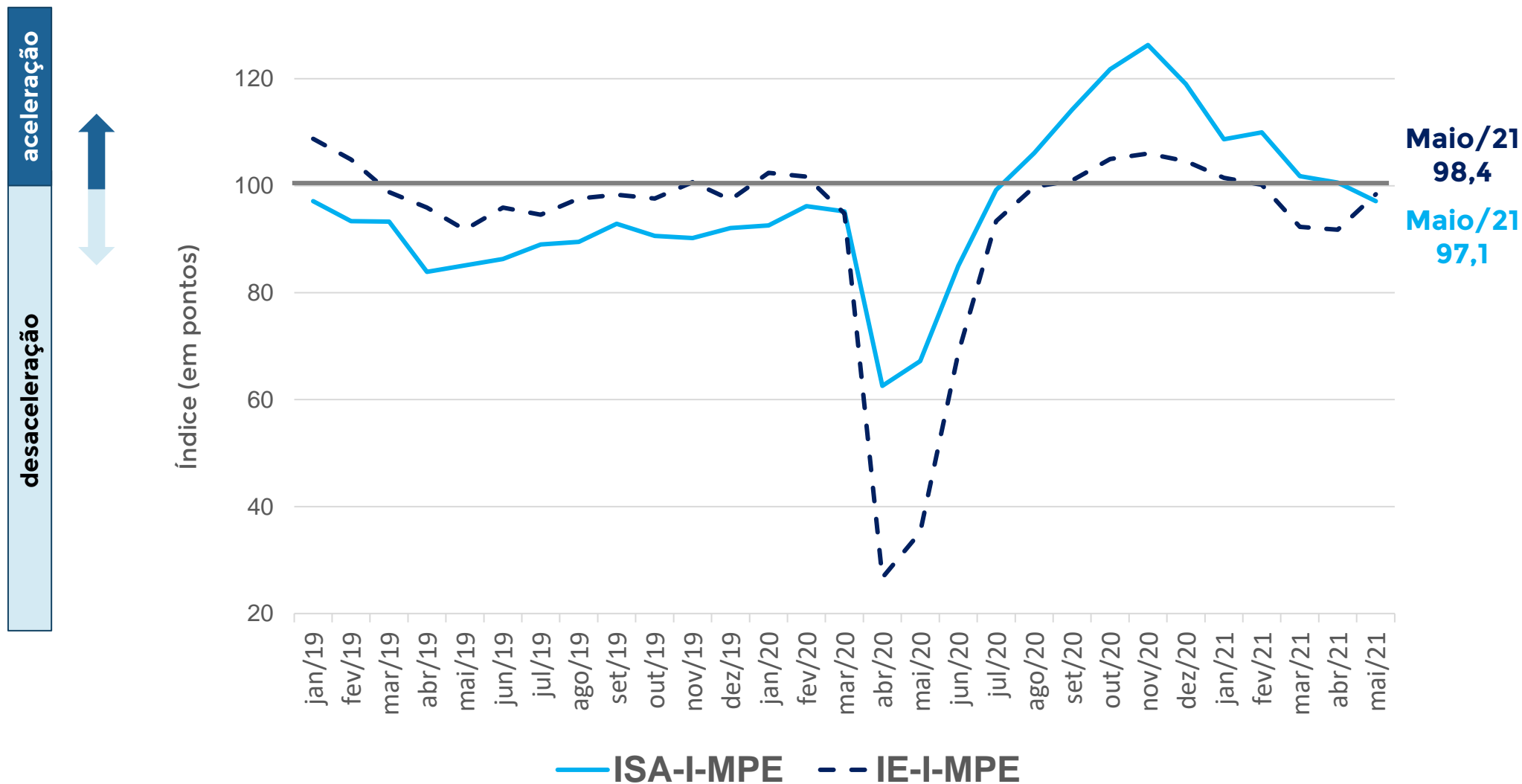

INDÚSTRIA: RESULTADO POR REGIÃO

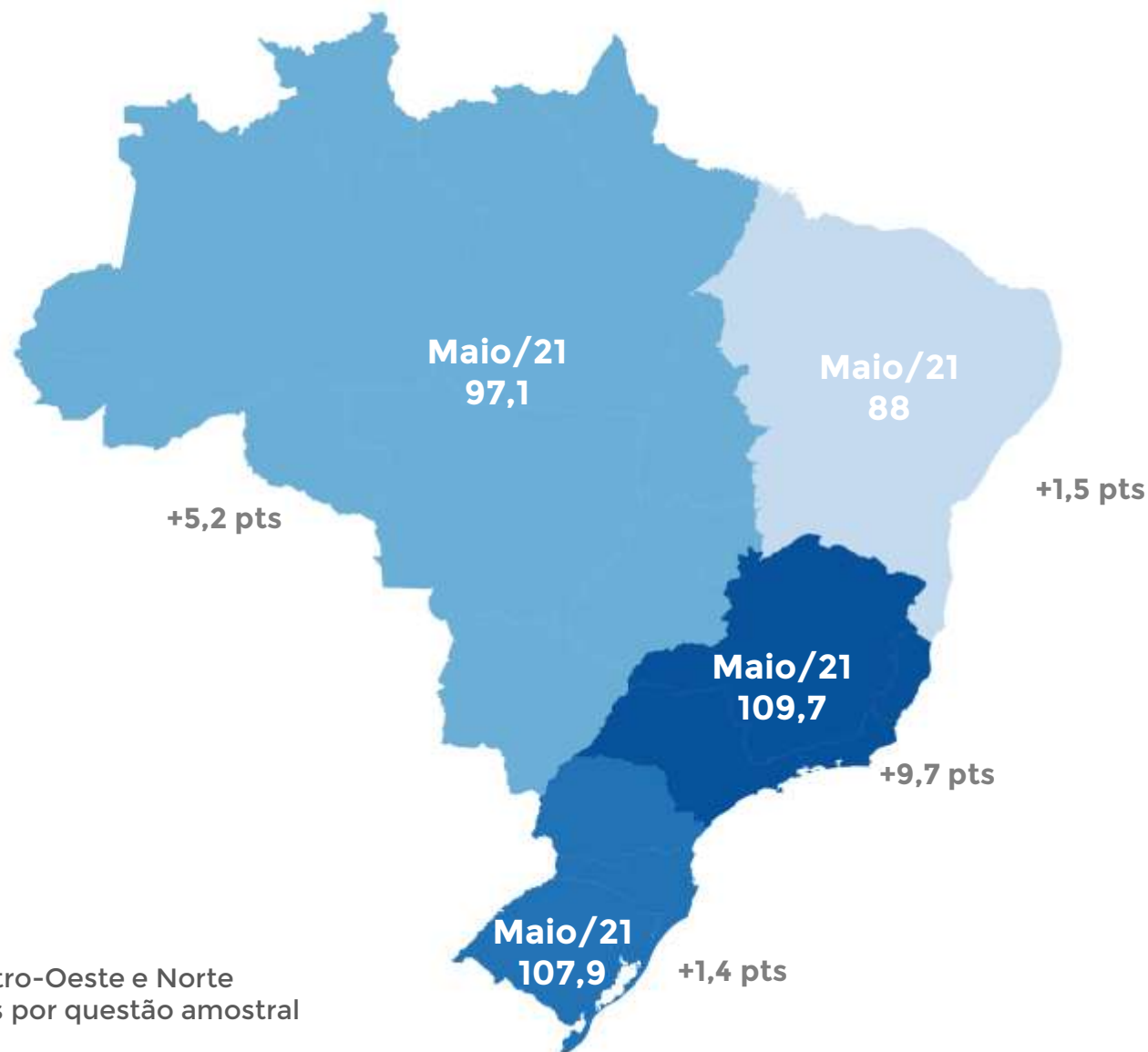

A região **Sudeste** apresentou a maior alta no índice de confiança da indústria, que **subiu 9,7 pontos**. No **Norte/Centro-Oeste**, o índice cresceu **5,2 pontos**.

Já, as regiões **Nordeste (+1,5 pontos)** e **Sul (+1,4 pontos)** cresceram em ritmo mais lento.

* As regiões Centro-Oeste e Norte foram agrupadas por questão amostral

INDÚSTRIA – VARIAÇÃO (em pontos): ICI-MPE x ICI-Geral

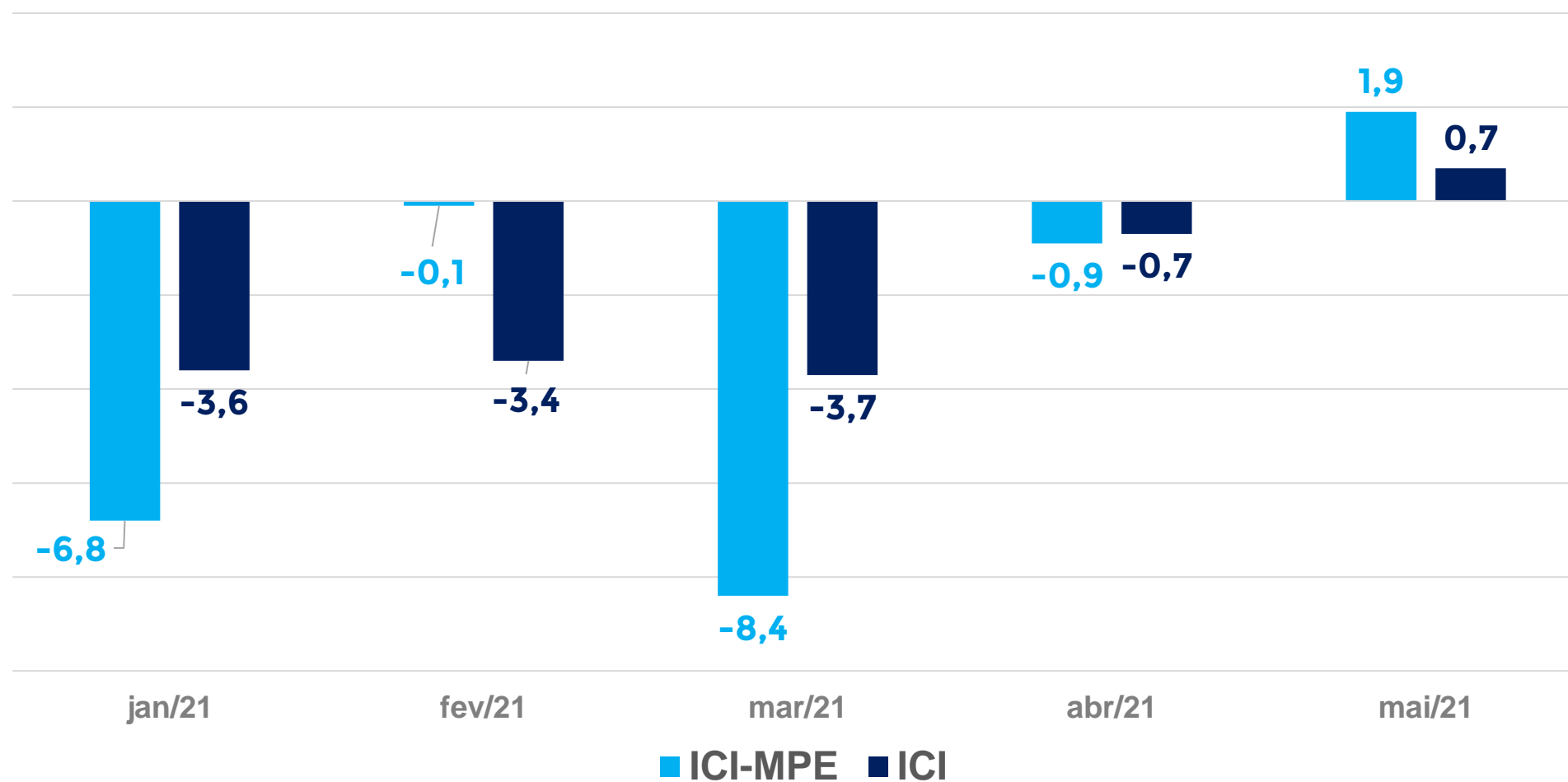

ICI-MPE no acumulado do ano “arrefeceu” mais que o **ICI-Geral**. Mas em maio subiu um pouco mais que o geral



FACILIDADE NO ACESSO
AO CRÉDITO

BOLETIM MENSAL – SONDAGEM ECONÔMICA MPE



RESULTADOS: CRÉDITO, INDÚSTRIA (EM %)

O Grau de exigência para a concessão ou renovação de empréstimos bancários no momento está?

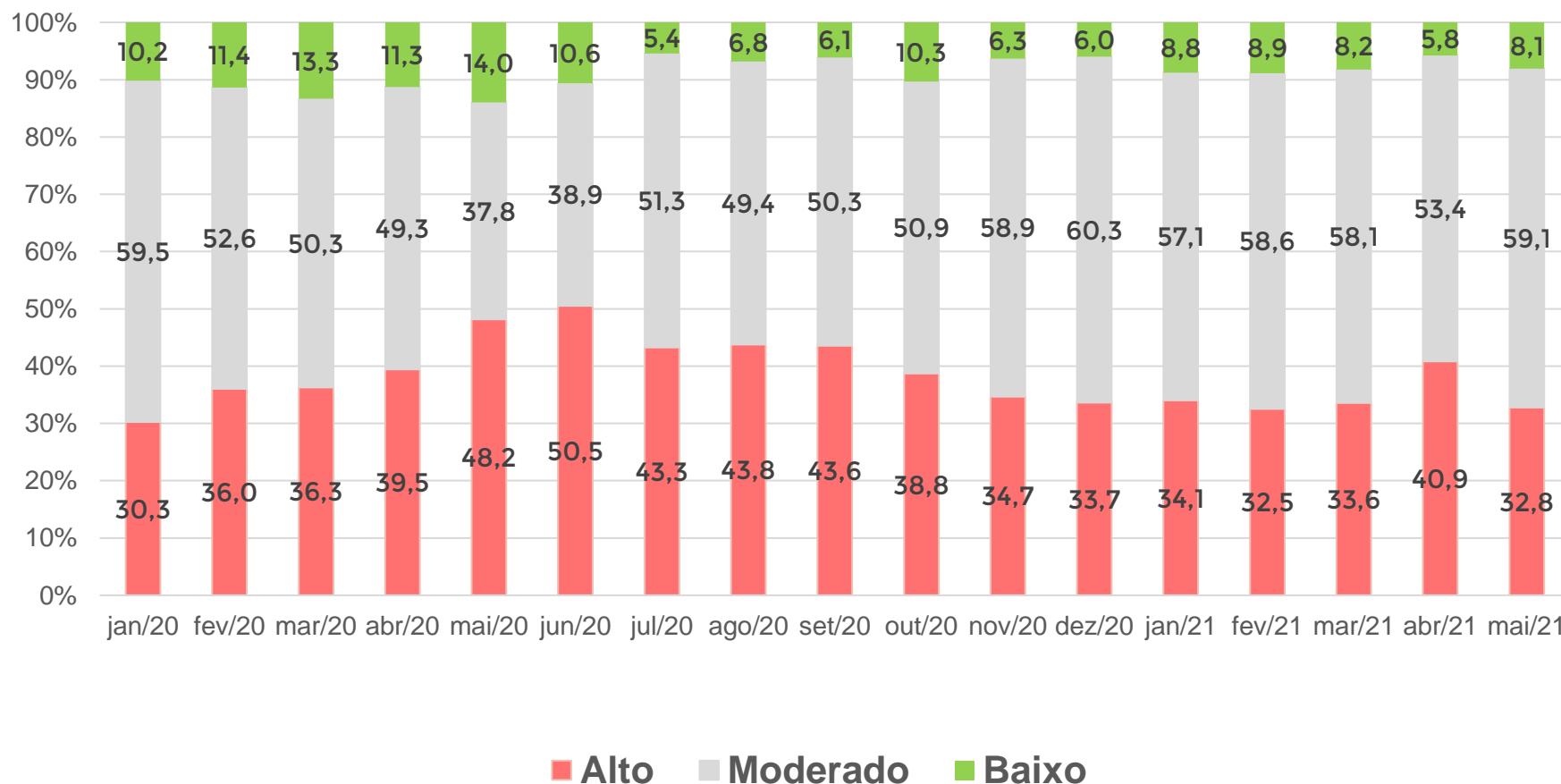

As MPEs da indústria tiveram melhora no 2º Semestre de 2020 (exigência “Alta” cai).

Em maio de 21, o nível de dificuldade retorna a patamar pré pandemia, após a piora no mês de abril.

BOLETIM MENSAL – SONDAGEM ECONÔMICA MPE



RESULTADOS: CRÉDITO, COMÉRCIO (EM %)

Como você avalia o grau de dificuldade para acesso ao crédito por sua empresa no momento?

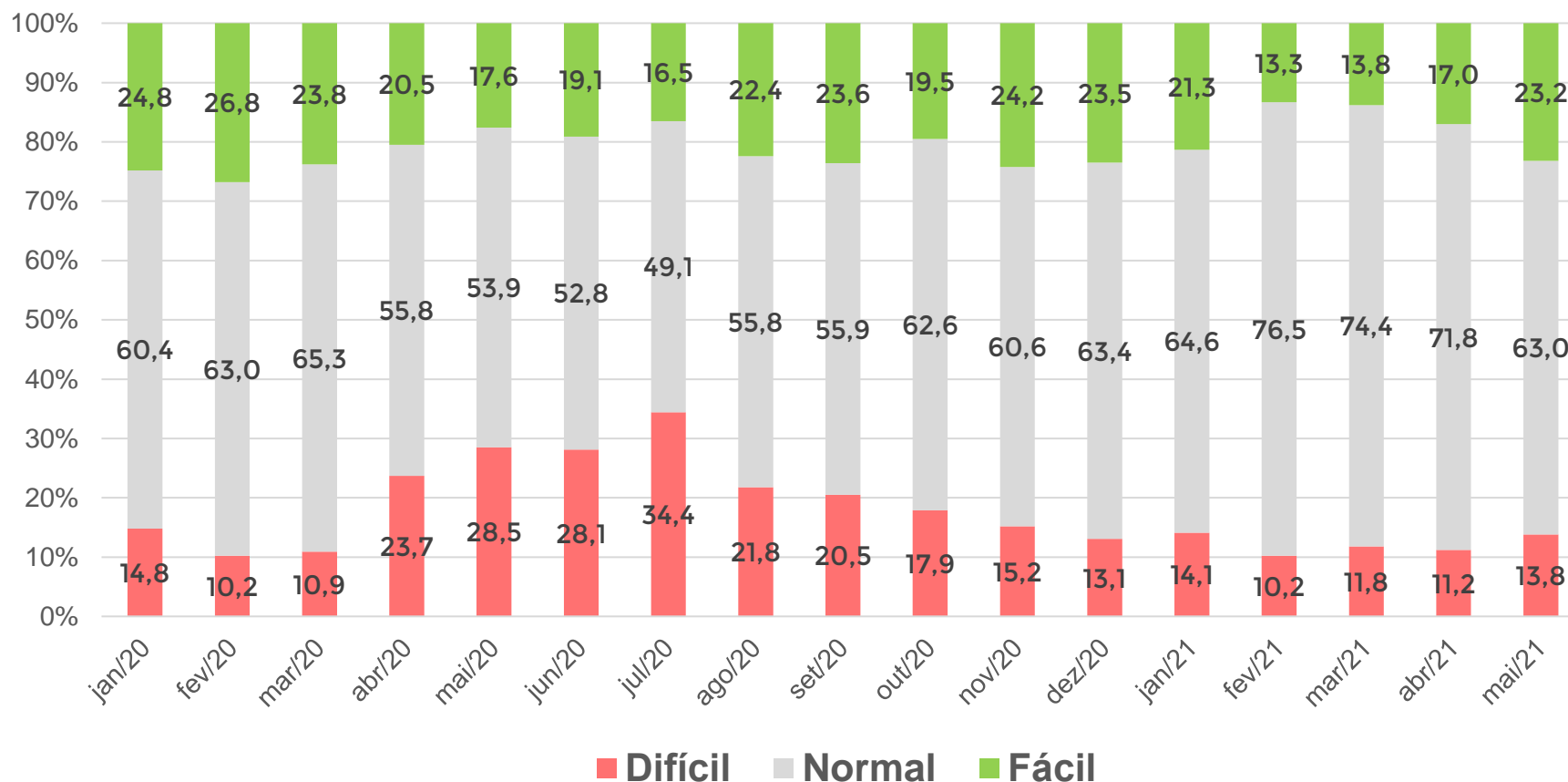

As MPEs de comércio tiveram melhora no 2º Semestre de 2020 (dificuldade “Difícil” cai).

Em maio, o grau de dificuldade “fácil” atinge seu maior nível desde dez/20.

BOLETIM MENSAL – SONDAGEM ECONÔMICA MPE



RESULTADOS: CRÉDITO, SERVIÇOS (EM %)

Como você avalia o grau de dificuldade para acesso ao crédito por sua empresa no momento?

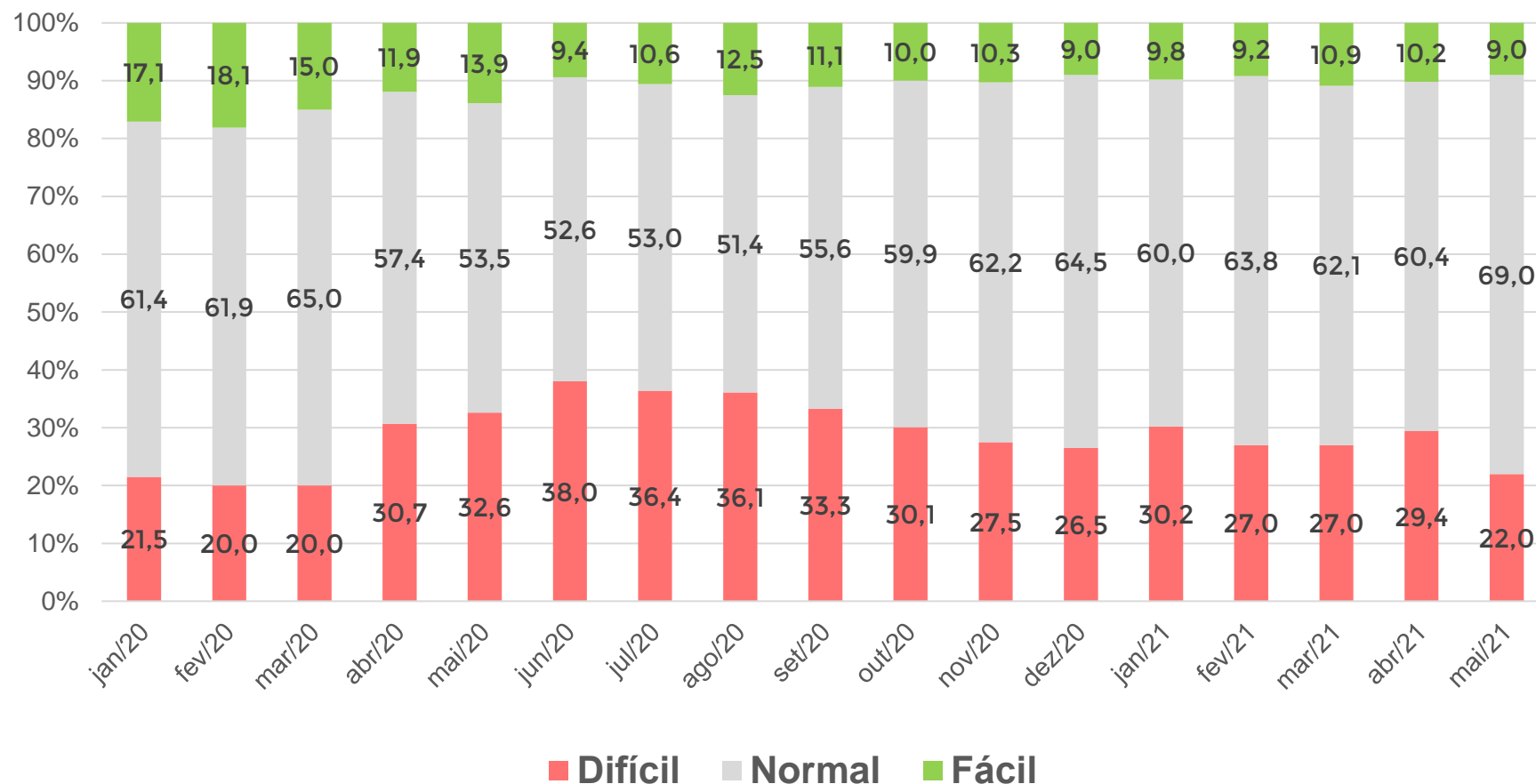

As MPEs de serviços tiveram melhora no 2º Semestre de 2020 (proporção “Difícil” cai).

Em maio-21, o nível de “fácil” ficou abaixo do período pré-pandemia.

Obrigado!

SEBRAE

Unidade de Gestão Estratégica (UGE)

Marco Aurélio Bedê
Coordenador do Projeto

Equipe Técnica
Denis Pedro Nunes
Kennyston Costa Lago

Gerência
Adriane Ricieri Brito
Fausto Ricardo Keske Casseiro

FGV

Luiz Gustavo Medeiros Barbosa
Aloisio Campelo Junior
Viviane Seda Bittencourt
Marcel Levi
Patricia Meziat Pina
Felipe Thompson Motta

