# Observatório SEBRAE-PI

Boletim informativo n. 24
Março 2023

# Mercado de Trabalho

Business vector created by stories - www.freepik.com

SEBRAE

# 1 INDICADORES

Taxa de desocupação
[Jan-Fev-Mar 2023]

8,8%

Estoque de emprego:
43,0 milhões
[Mar/2023]

Desalentados:
3,9 milhões
[Jan-Fev-Mar 2023]

Desempregados:
9,4 milhões
[Jan-Fev-Mar 2023]

Taxa de informalidade:
39,0%
[Jan-Fev-Mar 2023]

**Estoque de Emprego:** número de pessoas com registro formal de emprego no setor privado. Dados do Caged.
**Desempregados:** se refere às pessoas com idade para trabalhar (acima de 14 anos) que não estão trabalhando, mas estão disponíveis e tentam encontrar trabalho. Assim, para alguém ser considerado desempregado, não basta não possuir um emprego. Dados da PNAD Contínua.
**Desalentados:** essa é uma parcela da população que, de tanto procurar emprego e não achar, desistiu de tentar trabalhar. São profissionais que não tomaram providências para conseguir emprego nos últimos 30 dias, mas que aceitariam uma vaga caso alguém oferecesse. Dados da PNAD Contínua.
**Taxa de Desocupação:** é a porcentagem de pessoas na força de trabalho que estão desempregadas. Dados da PNAD Contínua.

Taxa de desocupação
[Jan-Fev-Mar 2023]

12,2%

Taxa de desocupação
[Jan-Fev-Mar 2023]

11,1%

Fonte: IBGE – PNAD Contínua Trimestral

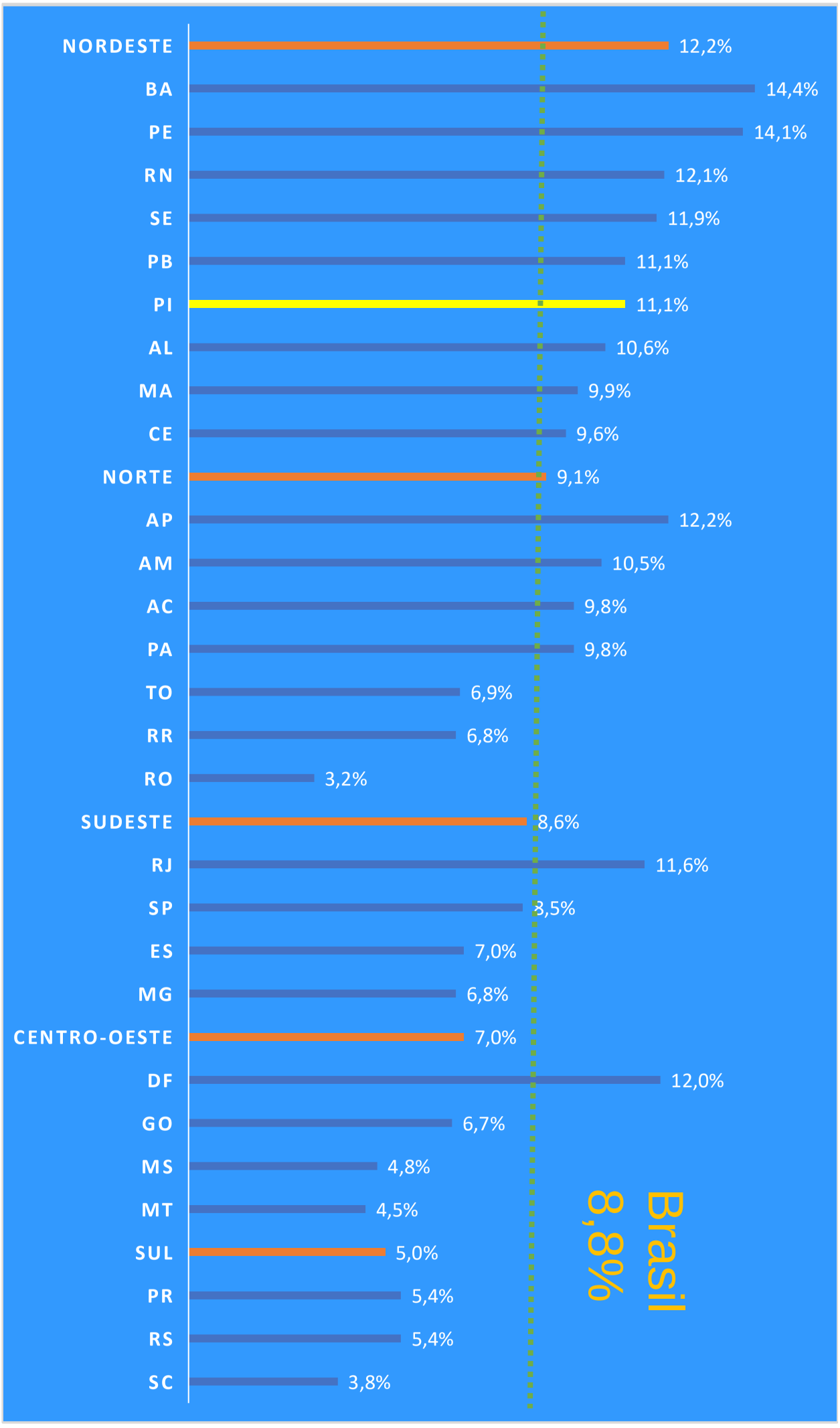


Taxa de Desocupação – Jan-Fev-Mar 2023

# 1 INDICADORES

Fonte: IBGE – PNAD Contínua Trimestral

# 2 SALDO DE EMPREGO

Acumulado de Janeiro a Março de 2023

Os dados do Brasil, no período de janeiro a março de 2023, mostram a Admissão de 6.040.592 pessoas e o Desligamento de 5.514.419 trabalhadores, gerando um saldo de **526.173 postos de trabalho**. No mesmo período dos anos de 2022 e 2021, os saldos foram de 619.318 e 805.336, respectivamente.

O saldo de empregos consolidados por setores, no período de janeiro a março de 2023, no Brasil, foi de:

Serviços (329.090), Indústria (95.964), Construção (94.304), Agropecuária (40.048) e Comércio (-33.233).

Fonte: Ministério da Economia. Painel de Informações do Novo CAGED

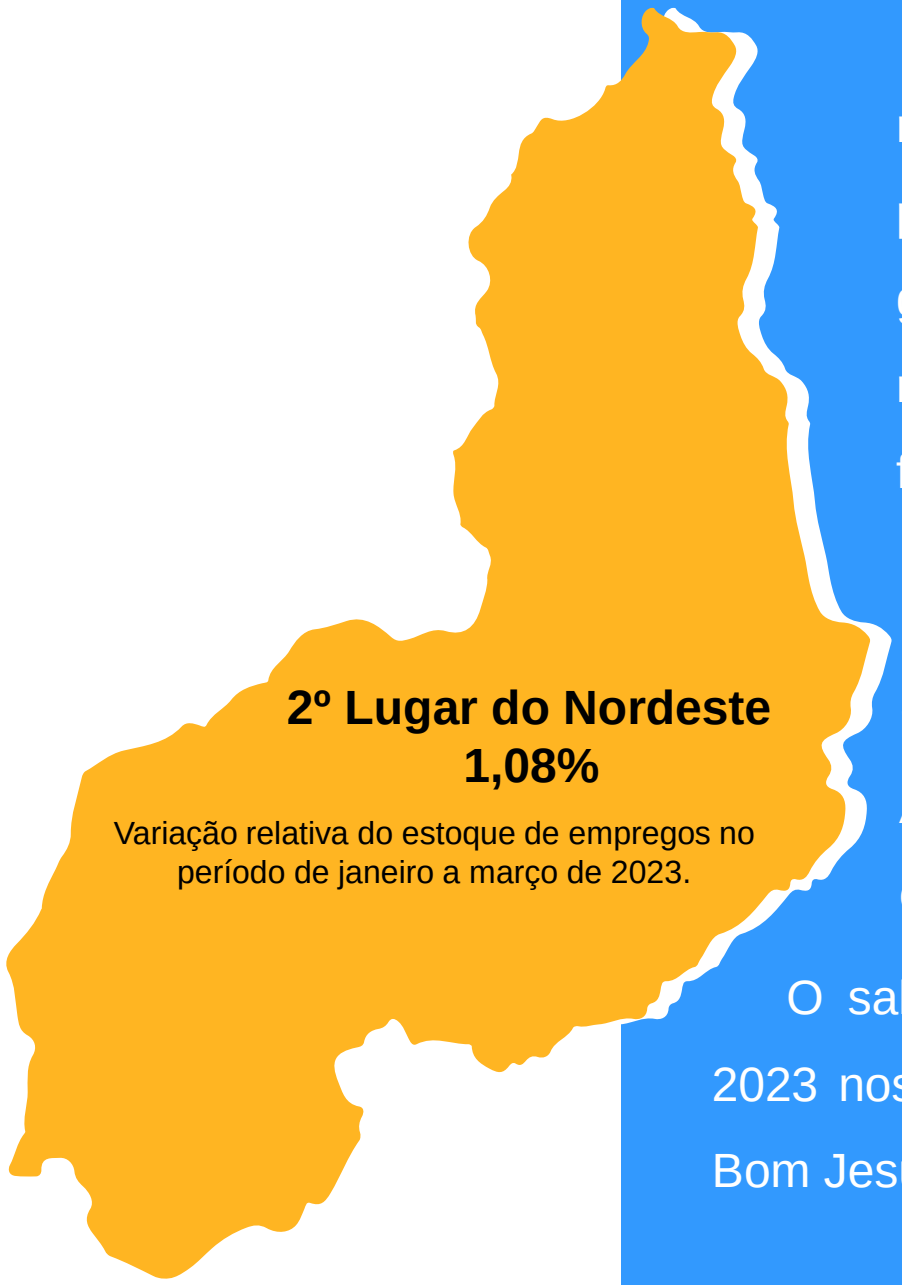


No Estado do Piauí, no período de janeiro a março de 2023, foi registrada a Admissão de 33.007 pessoas e o Desligamento de 29.631 trabalhadores, gerando um **saldo de 3.376 postos de trabalho**. No mesmo período dos anos de 2022 e 2021 os saldos foram de 2.446 e 4.441, respectivamente.

O saldo por setores no período de janeiro a março de 2023 no Piauí foi de: Construção (837), Agropecuária (835), Comércio (747), Serviços (667) e Indústria (290).

O saldo de emprego no período de janeiro a março de 2023 nos municípios polos do Piauí foi de: Teresina (1.012), Bom Jesus (209), Picos (93), Parnaíba (82) e Floriano (52).

## 2 SALDO DE EMPREGO

Fonte: Ministério da Economia. Painel de Informações do Novo CAGED

# 2 SALDO DE EMPREGO

Acumulado de Janeiro a Março de 2023

**Brasil**
526.173

**Piauí**
3.376

## Nº de saldos de empregos

**Positivo** | Acima de 37.500 05

**Positivo** | 3.751 a 37.500 11

**Positivo** | Entre 1 a 3.750 09

**Negativo** | -1 a -3.750 02

**Negativo** | -3.751 a -37.500 00

**Negativo** | Abaixo de -37.500 00

Fonte: Ministério da Economia. Painel de Informações do Novo CAGED

# 2 SALDO DE EMPREGO

Março - 2023

| Setores | Admitidos | Desligados | Saldo |
|---|---|---|---|
| Serviços | 1.006.970 | 884.647 | **122.323** |
| Construção | 216.380 | 182.739 | **33.641** |
| Indústria | 334.970 | 313.986 | **20.984** |
| Comércio | 492.497 | 473.942 | **18.555** |
| Agropecuária | 117.601 | 117.933 | **-332** |
| **TOTAL** | **2.168.418** | **1.973.247** | **195.171** |

| Setores | Admitidos | Desligados | Saldo |
|---|---|---|---|
| Construção | 2.083 | 1.601 | **482** |
| Serviços | 4.691 | 4.239 | **452** |
| Comércio | 3.272 | 2.886 | **386** |
| Indústria | 1.232 | 917 | **315** |
| Agropecuária | 833 | 538 | **295** |
| **TOTAL** | **12.111** | **10.181** | **1.930** |

Fonte: Ministério da Economia. Painel de Informações do Novo CAGED

# 2 SALDO DE EMPREGO

Acumulado de Janeiro a Março de 2023

| Setores | Admitidos | Desligados | Saldo |
|---|---|---|---|
| Serviços | 2.835.526 | 2.506.436 | **329.090** |
| Indústria | 941.727 | 845.763 | **95.964** |
| Construção | 603.065 | 508.761 | **94.304** |
| Agropecuária | 336.613 | 296.565 | **40.048** |
| Comércio | 1.323.661 | 1.356.894 | **-33.233** |
| **TOTAL** | **6.040.592** | **5.514.419** | **526.173** |

| Setores | Admitidos | Desligados | Saldo |
|---|---|---|---|
| Construção | 5.291 | 4.454 | **837** |
| Agropecuária | 2.373 | 1.538 | **835** |
| Comércio | 9.220 | 8.473 | **747** |
| Serviços | 13.051 | 12.384 | **667** |
| Indústria | 3.072 | 2.782 | **290** |
| **TOTAL** | **33.007** | **29.631** | **3.376** |

Fonte: Ministério da Economia. Painel de Informações do Novo CAGED

# 2 SALDO DE EMPREGO

Abril/2022 a Março/2023

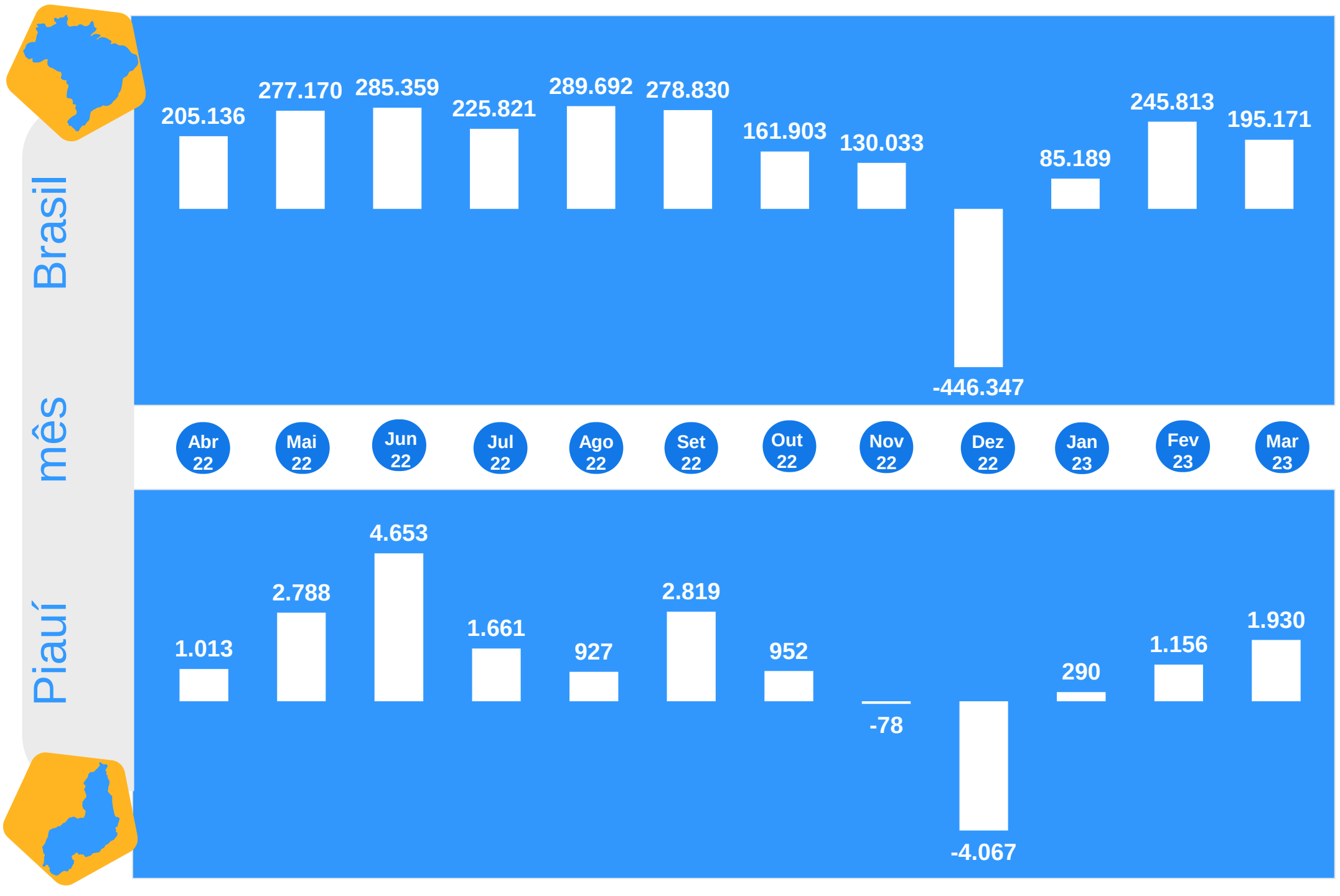


Fonte: Ministério da Economia. Painel de Informações do Novo CAGED

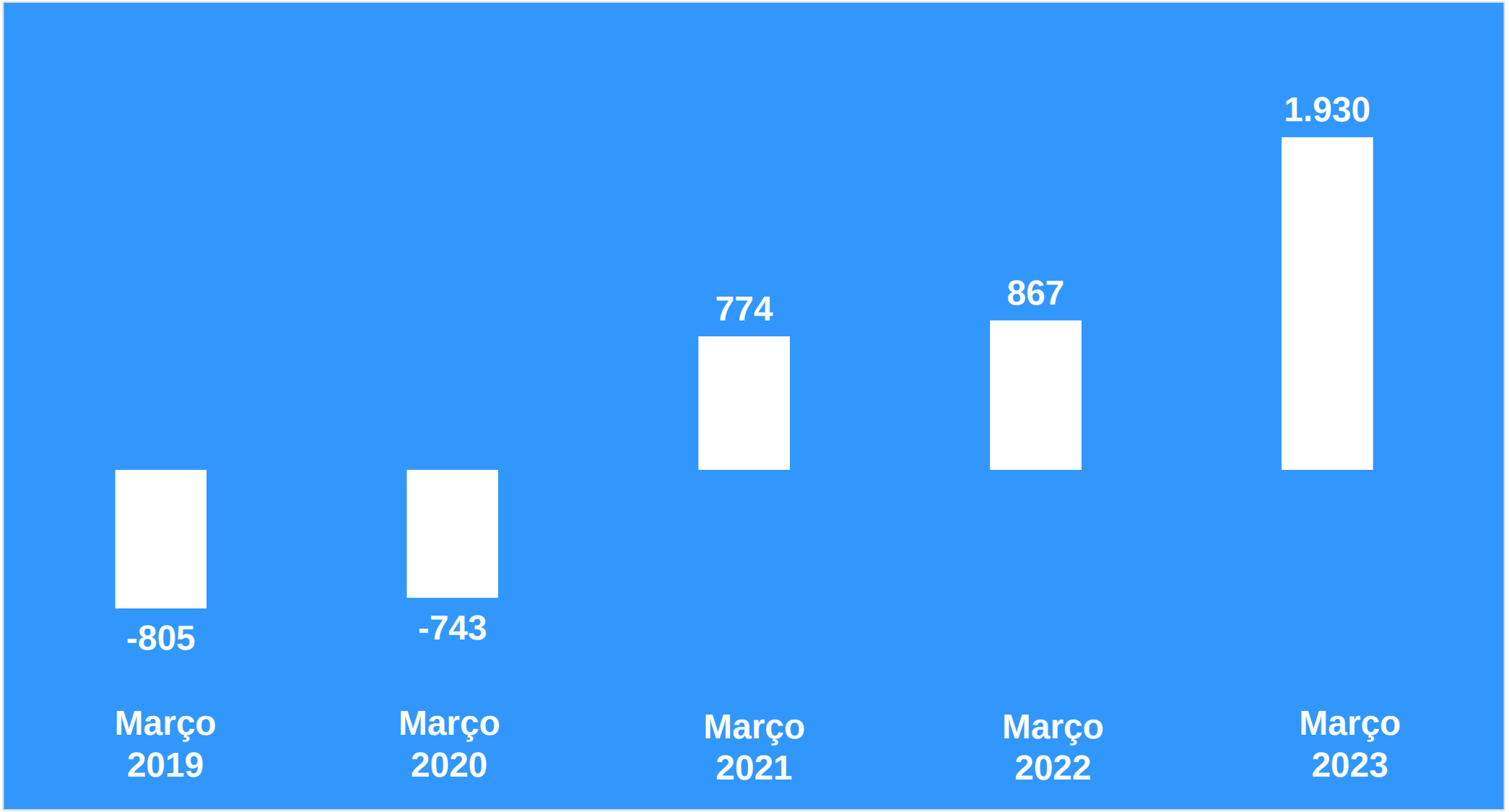


Março - 2019 a 2023

# 2 SALDO DE EMPREGO

Fonte: Ministério da Economia. Painel de Informações do Novo CAGED

| | |
|---|---|
| **NORTE** | **9.576** |
| Manaus/AM (12ª) | 2.656 |
| Belém/PA (15ª) | 2.135 |
| Porto Velho/RO (18ª) | 1.450 |
| Boa Vista/RR (20ª) | 1.235 |
| Palmas/TO (24ª) | 993 |
| Rio Branco/AC (26ª) | 740 |
| Macapá/AP (27ª) | 367 |
| **NORDESTE** | **21.878** |
| Salvador/BA (7ª) | 4.629 |
| Fortaleza/CE (8ª) | 3.931 |
| Recife/PE (10ª) | 3.317 |
| Maceió/AL (11ª) | 2.983 |
| São Luís/MA (16ª) | 1.949 |
| Aracaju/SE (17ª) | 1.600 |
| Natal/RN (19ª) | 1.433 |
| João Pessoa/PB (22ª) | 1.024 |
| Teresina/PI (23ª) | 1.012 |

| | |
|---|---|
| **SUDESTE** | **53.438** |
| São Paulo/SP (1ª) | 32.399 |
| Rio de Janeiro/RJ (3ª) | 10.192 |
| Belo Horizonte/MG (4ª) | 9.743 |
| Vitória/ES (21ª) | 1.104 |
| **SUL** | **13.778** |
| Curitiba/PR (5ª) | 9.376 |
| Porto Alegre/RS (9ª) | 3.497 |
| Florianópolis/SC (25ª) | 905 |
| **CENTRO-OESTE** | **24.820** |
| Brasília/DF (2ª) | 11.502 |
| Goiânia/GO (6ª) | 8.181 |
| Cuiabá/MT (13ª) | 2.579 |
| Campo Grande/MS (14ª) | 2.558 |
| **TOTAL DAS CAPITAIS** | **123.490** |

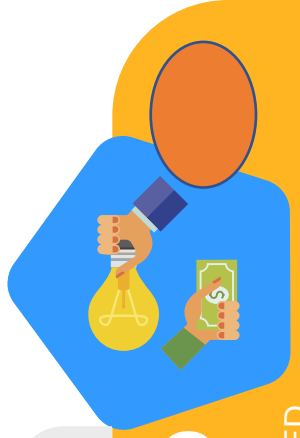

Capitais – Janeiro a Março de 2023

# 2 SALDO DE EMPREGO

Fonte: Ministério da Economia. Painel de Informações do Novo CAGED

# 3 MPE – SALDO DE EMPREGO

Acumulado de Janeiro a Março de 2023

Os dados das MPEs no Brasil, no período de janeiro a março de 2023, mostram um saldo de **403.339 novos postos de trabalho**, responsável por 76,6% dos empregos gerados no país.

O saldo de empregos nas MPEs por setores no período de janeiro a março de 2023, no Brasil, foi:

Serviços (242.287), Construção (86.024), Indústria da Transformação (82.897), Agropecuária (28.335), Extrativa Mineral (2.278), Serviços Industriais de Utilidade Pública (2.217) e Comércio (-40.699).

Fonte: SEBRAE – Análise do CAGED

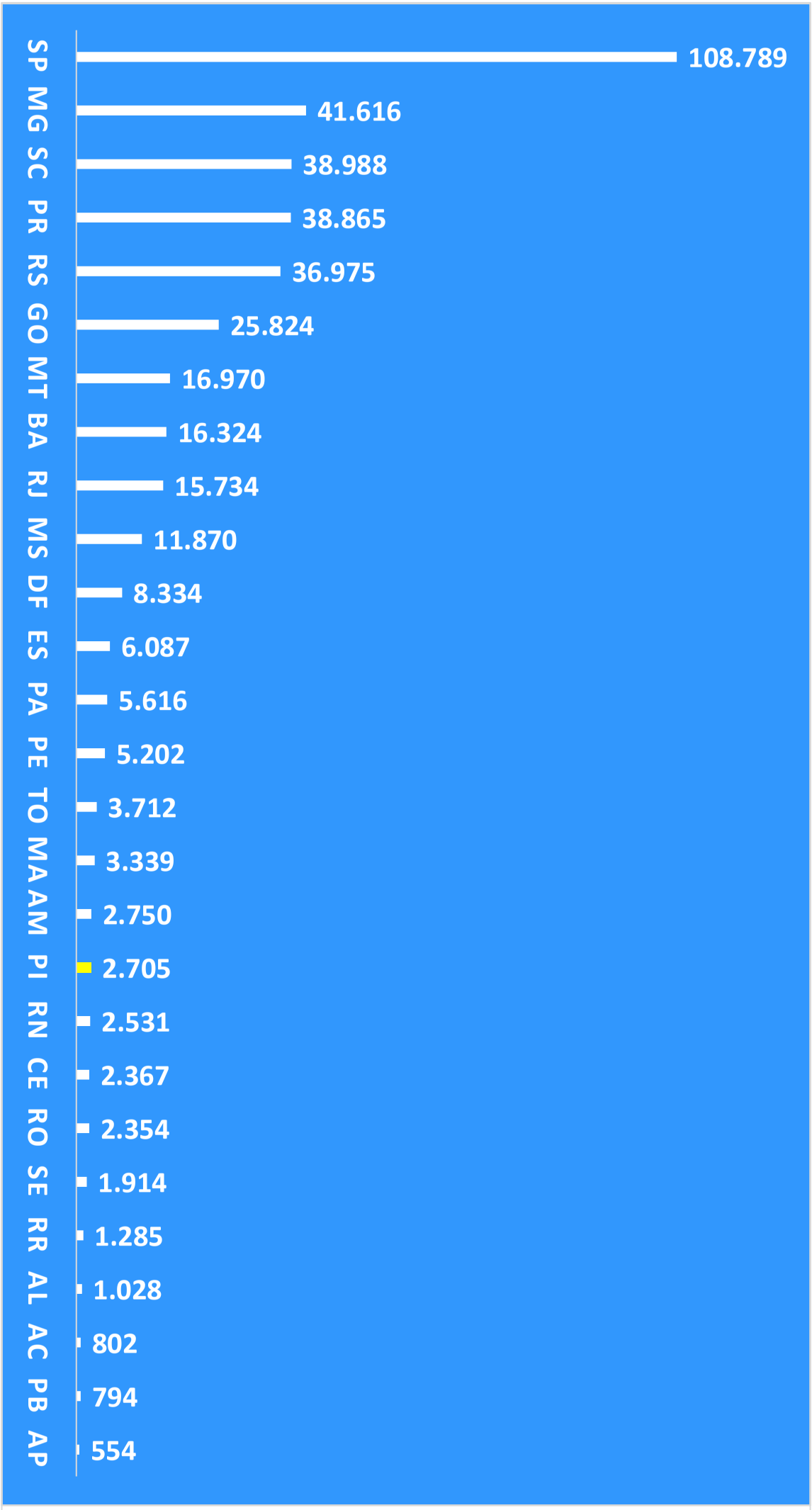


Acumulado de Janeiro a Março de 2023

# 3 MPE – SALDO DE EMPREGO

Fonte: SEBRAE – Análise do CAGED

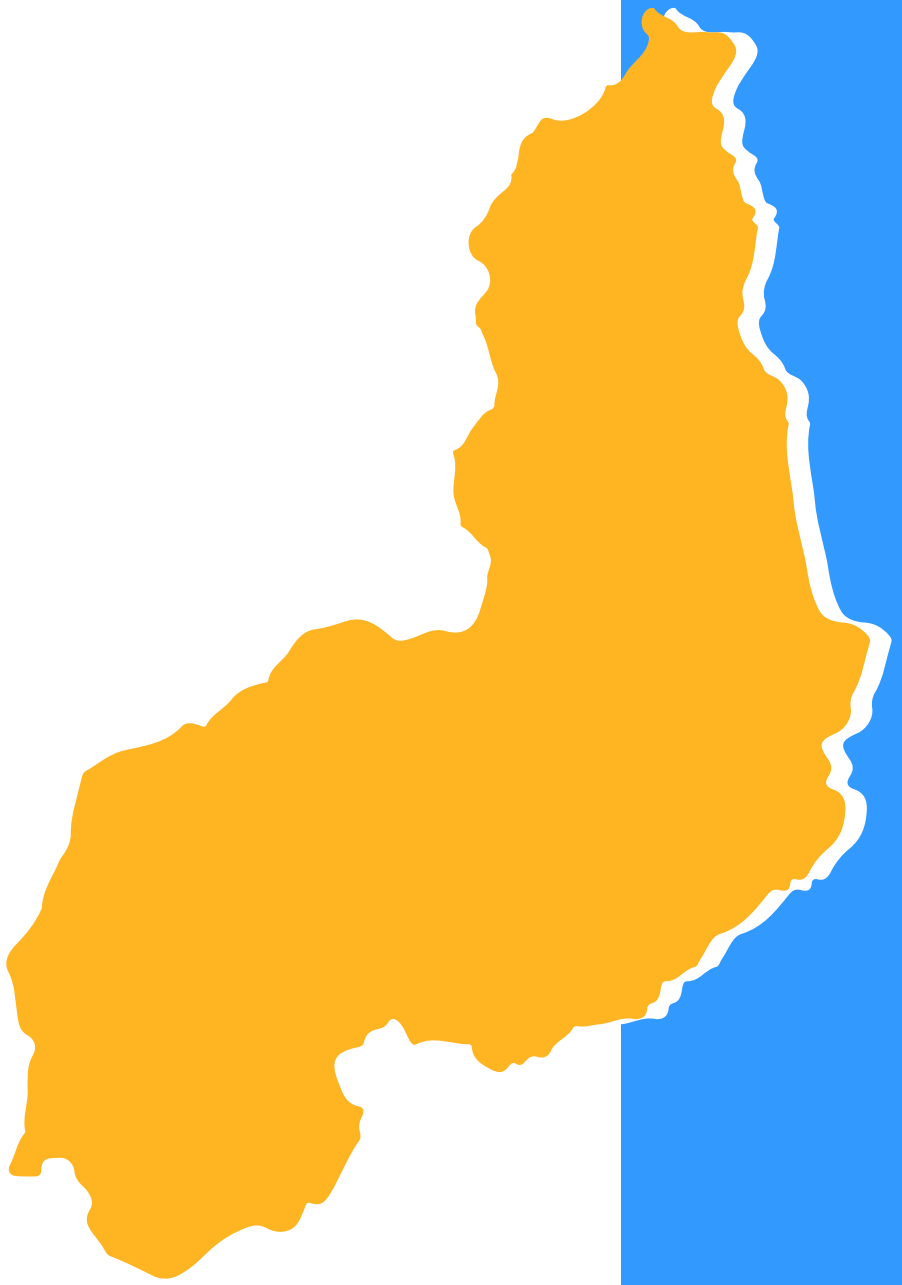

# 3 MPE – SALDO DE EMPREGO

O resultado das MPEs no Estado do Piauí, no período de janeiro a março de 2023, foi positivo com a criação de **2.705 postos de trabalho,** enquanto as MGE foram positivas em 252. No mesmo período de 2022, o saldo das MPEs foi de 3.106.

O saldo das MPEs no Piauí por setores no período de janeiro a março de 2023 foi de:

Comércio (718), Serviços (713), Construção (660), Agropecuária (413), Indústria da Transformação (204), Extrativa Mineral (22) e Serviços Industriais de Utilidade Pública (-25).

Fonte: SEBRAE – Análise do CAGED

# 3 MPE – SALDO DE EMPREGO

Março - 2023

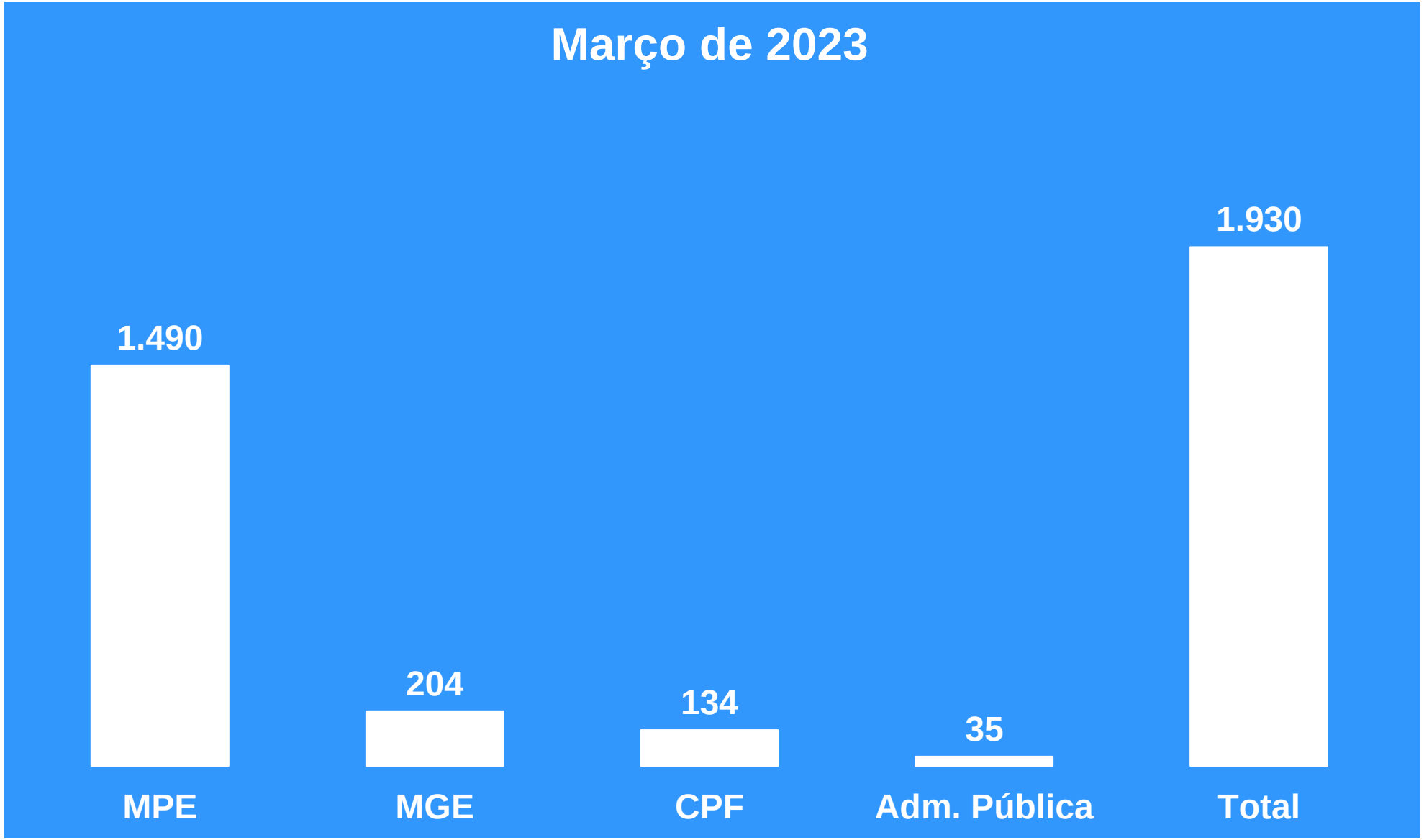


Fonte: SEBRAE – Análise do CAGED

# 3 MPE – SALDO DE EMPREGO

Acumulado de Janeiro a Março de 2023

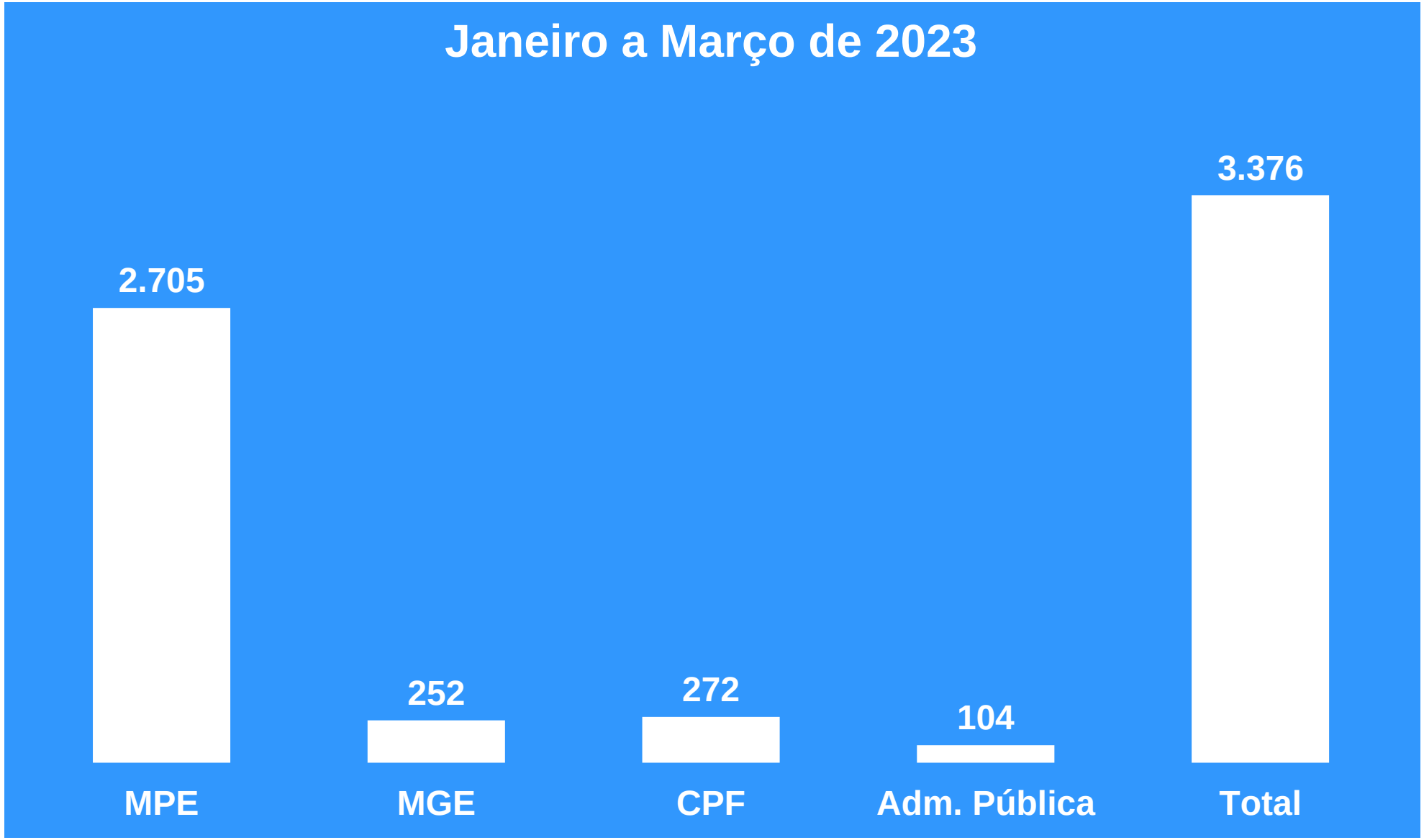


Fonte: SEBRAE – Análise do CAGED

# 3 MPE – SALDO DE EMPREGO

Janeiro a Março de 2022 e 2023

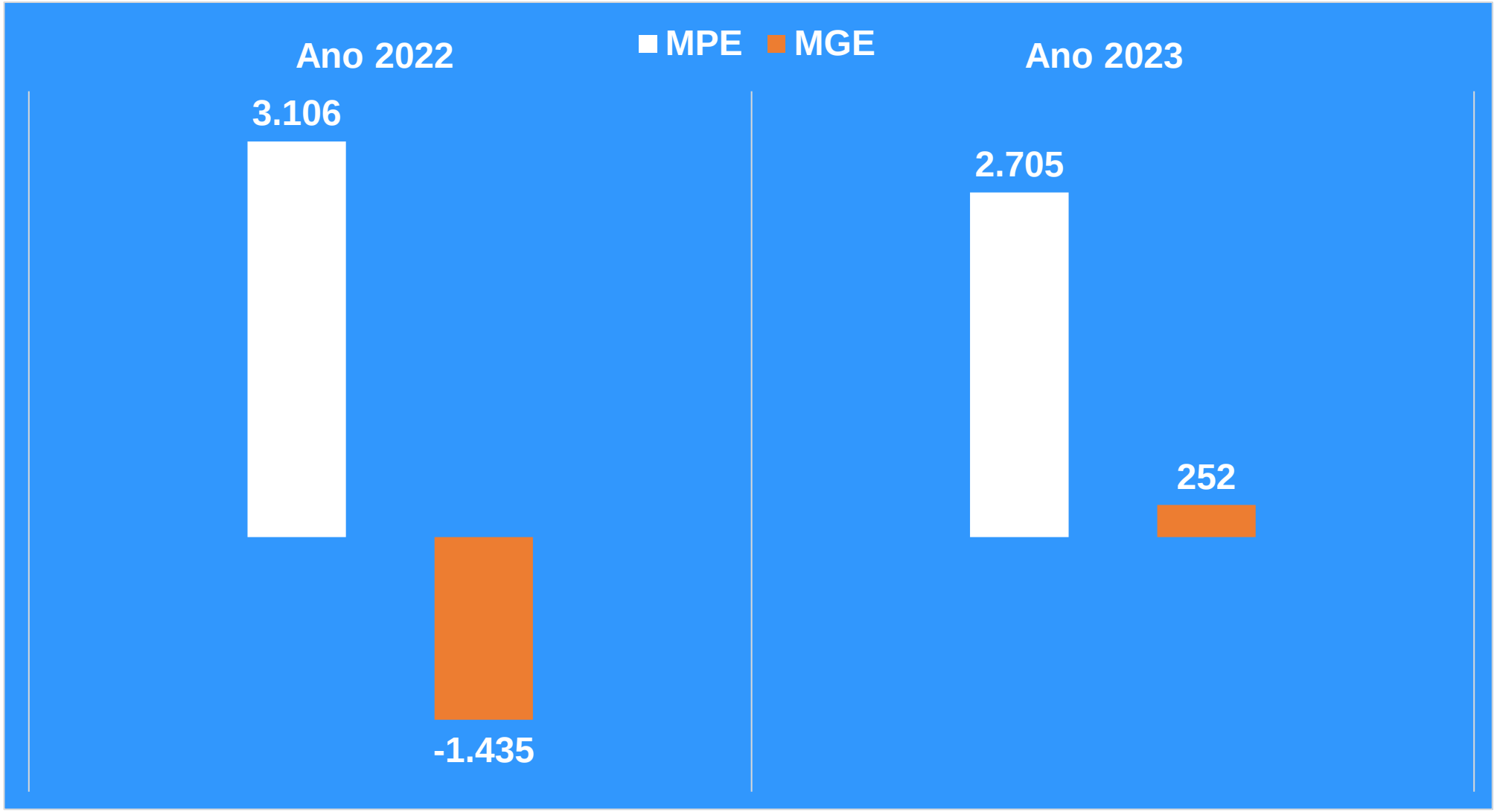


Fonte: SEBRAE – Análise do CAGED

# 3 MPE – SALDO DE EMPREGO

Março - 2023

| Setores | MPE | MGE |
|---|---|---|
| Agropecuária | 7.644 | -4.640 |
| Comércio | 12.592 | 5.959 |
| Construção | 24.339 | 9.598 |
| Extrativismo Mineral | 642 | 915 |
| Indústria da Transformação | 11.367 | 6.675 |
| Serviços | 73.112 | 36.833 |
| Serviços Ind. de Utilidade Pública | 521 | 847 |
| **TOTAL** | **130.217** | **56.187** |

| Setores | MPE | MGE |
|---|---|---|
| Agropecuária | 93 | 96 |
| Comércio | 358 | 28 |
| Construção | 282 | 183 |
| Extrativismo Mineral | 16 | -2 |
| Indústria da Transformação | 98 | 90 |
| Serviços | 533 | -193 |
| Serviços Ind. de Utilidade Pública | 110 | 2 |
| **TOTAL** | **1.490** | **204** |

Fonte: SEBRAE – Análise do CAGED

# 3 MPE – SALDO DE EMPREGO

Acumulado de Janeiro a Março de 2023

| Setores | MPE | MGE |
|---|---|---|
| Agropecuária | 28.335 | -4.933 |
| Comércio | -40.699 | 7.433 |
| Construção | 86.024 | 9.334 |
| Extrativa Mineral | 2.278 | 919 |
| Indústria da Transformação | 82.897 | 6.633 |
| Serviços | 242.287 | 33.713 |
| Serviços Ind. de Utilidade Pública | 2.217 | 982 |
| **TOTAL** | **403.339** | **54.081** |

| Setores | MPE | MGE |
|---|---|---|
| Agropecuária | 413 | 158 |
| Comércio | 718 | 29 |
| Construção | 660 | 178 |
| Extrativa Mineral | 22 | -2 |
| Indústria da Transformação | 204 | 90 |
| Serviços | 713 | -199 |
| Serviços Ind. de Utilidade Pública | -25 | -2 |
| **TOTAL** | **2.705** | **252** |

Fonte: SEBRAE – Análise do CAGED

# Observatório SEBRAE-PI

**MERCADO DE TRABALHO**
Boletim informativo n. 24
Março 2023

**PRESIDENTE DO CONSELHO DELIBERATIVO**
Filemon José Francisco de Souza Nogueira Paranaguá

**DIRETOR SUPERINTENDENTE**
Júlio César de Carvalho Lima Filho

**DIRETOR TÉCNICO**
Delano Rodrigues Rocha

**DIRETOR ADMINISTRATIVO-FINANCEIRO**
Mário José Lacerda de Melo

**GERENTE DA UNIDADE DE GESTÃO ESTRATÉGICA - UGE**
Carlos Jorge Gomes Silva

**ELABORAÇÃO**
Domingos Pereira da Silva Júnior
Fernando Leite Moreira

**SEBRAE**
Endereço: Avenida Campos Sales, 1046 - Centro
Cidade: Teresina – PI
Telefones: (86) 3216-1300