



SEBRAE

Panorama do município

SÃO DOMINGOS DO NORTE

Empresas por porte

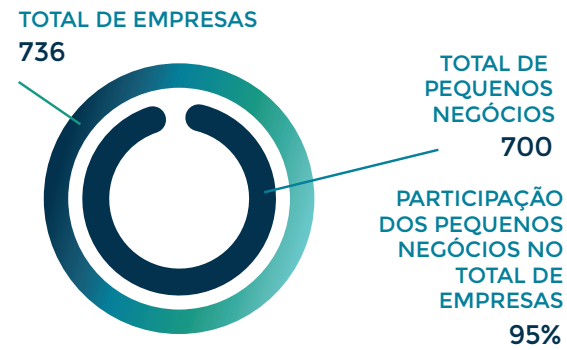
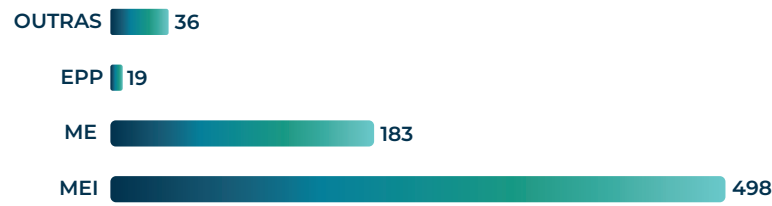

Principais atividades econômicas por número de empresas

RANKING	ATIVIDADE	TOTAL	PEQUENOS NEGÓCIOS	OUTROS
1º	Obras de alvenaria	44	44	0
2º	Comércio varejista de artigos do vestuário e acessórios	42	42	0
3º	Bares e outros estabelecimentos especializados em servir bebidas, sem entretenimento	36	36	0
4º	Cabeleireiros, manicure e pedicure	29	29	0
5º	Comércio varejista de mercadorias em geral, com predominância de produtos alimentícios - minimercados, mercearias e armazéns	21	21	0
6º	Lanchonetes, casas de chá, de sucos e similares	19	19	0
7º	Comércio varejista de bebidas	15	15	0
8º	Confecção de peças do vestuário, exceto roupas íntimas e as confeccionadas sob medida	13	13	0
9º	Confecção de peças do vestuário, exceto roupas íntimas e as confeccionadas sob medida	12	12	0
10º	Confecção de peças do vestuário, exceto roupas íntimas e as confeccionadas sob medida	12	12	0

Dados de abertura e fechamento de empresas

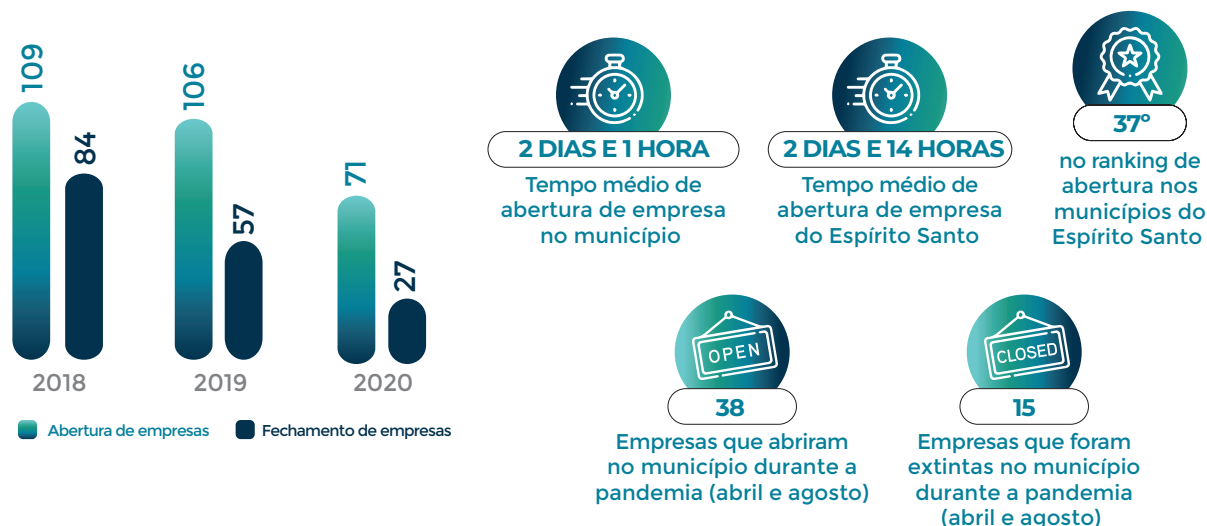

Principais atividades econômicas das empresas abertas no período de pandemia (abril a julho)

RANKING	ATIVIDADE	TOTAL	PEQUENOS NEGÓCIOS	OUTROS
1º	Comércio varejista de artigos do vestuário e acessórios	3	3	0
2º	Reparação e manutenção de computadores e de equipamentos periféricos	3	3	0
3º	Comércio varejista de artigos do vestuário e acessórios	3	3	0
4º	Comércio varejista de mercadorias em geral, com predominância de produtos alimentícios - minimercados, mercearias e armazéns	2	2	0
5º	Serviço de preparação de terreno, cultivo e colheita	2	2	0
6º	Transporte rodoviário de carga, exceto produtos perigosos e mudanças, intermunicipal, interestadual e internacional	1	1	0
7º	Manutenção e reparação de geradores, transformadores e motores elétricos	1	1	0
8º	Comércio varejista de mercadorias em geral, com predominância de produtos alimentícios - minimercados, mercearias e armazéns			
9º	Transporte rodoviário de carga, exceto produtos perigosos e mudanças, intermunicipal, interestadual e internacional			
10º	Manutenção e reparação de geradores, transformadores e motores elétricos			

Estabelecimentos rurais

Fonte: Censo Agropecuário, Instituto Brasileiro de Economia e Estatística - IBGE (2017)

Estabelecimentos rurais por grupos de atividades econômicas



Pessoal ocupado em estabelecimentos rurais pelas principais atividades



Ambiente de negócios

Fonte: Unidade de Ambiente de Negócio e Acesso ao Crédito do Sebrae/ES.



MUNICÍPIO COM SALA DO EMPREENDEDOR?

NÃO



MUNICÍPIO COM A LEI GERAL ATUALIZADA?

NÃO

Indicador de ambiente de negócios

Fonte: Instituto de Desenvolvimento Educacional e Industrial do Espírito Santo (IDEIES).

DIMENSÃO	RESULTADO	COLOCAÇÃO NO CLUSTER	COLOCAÇÃO NO ES
Indicador de ambiente de negócios (IAN)	5,52	3°	15°
INFRAESTRUTURA	5,16	14°	66°
POTENCIAL DE MERCADO	5,89	1°	5°
CAPITAL HUMANO	4,60	8°	42°
GESTÃO FISCAL	6,42	1°	10°

DIMENSÃO	RESULTADO	COLOCAÇÃO NO CLUSTER	COLOCAÇÃO NO ES
Indicador de Ambiente de Negócios (IAN)	5,52	3°	15°
INFRAESTRUTURA	5,16	14°	66°
CONDIÇÕES URBANAS			
Taxa de conexão de telefonia móvel (%)	99,20	7°	-
Acesso à internet rápida (numeral)	14,05	2°	-
Taxa de queda das ligações de telefonia móvel (%) (quanto menor melhor)	1,04	10°	-
Desempenho global de continuidade (numeral) (quanto menor melhor)	0,76	9°	-
Índice de atendimento de água (%)	38,00	13°	-
Perdas na distribuição de água (%) (quanto menor melhor)	51,00	15°	-
Índice de coleta de esgoto (%)	62,00	10°	-
Cobertura de coleta de resíduos domiciliares (%)	-	-	-
TRANSPORTE			
Estradas pavimentadas e duplicadas (%)	60,84	6°	-
Acesso à meios de transportes (numeral)	3	6°	-
Óbitos em acidentes em transportes terrestres (numeral) (quanto menor melhor)	56,70	14°	-
SEGURANÇA PÚBLICA			
Taxa de homicídios (numeral) (quanto menor melhor)	15,26	4°	-
Taxa de furtos e roubos (numeral) (quanto menor melhor)	4,76	12°	-

DIMENSÃO	RESULTADO	COLOCAÇÃO NO CLUSTER	COLOCAÇÃO NO ES
POTENCIAL DE MERCADO	5,89	1°	5°
ACESSO AO CRÉDITO			
Operações de crédito por município (%)	2,80	15°	-
Média de investimentos do BNDES (R\$)	5.763,26	10°	-
DIVERSIDADE SETORIAL			
Diversidade econômica IHH (numeral) (quanto menor melhor)	0,18	7°	-
INOVAÇÃO			
Trabalhadores nas ocupações de C&T (%)	4,71	8°	-
Trabalhadores nos setores da economia criativa, inovação e TIC (%)	4,71	1°	-
Patentes (numeral)	54,26	-	-
TAMANHO DE MERCADO			
PIB per capita (R\$)	25.862,16	1°	-
Proporção entre grandes e médias empresas por MPE (%)	1,21	7°	-
Crescimento médio real do PIB nos últimos três anos (%)	19,90	1°	-
Renda média dos trabalhadores formais (R\$)	2.318,13	1°	-
Razão de dependência (%) (quanto menor melhor)	45,77	9°	-
CAPITAL HUMANO	4,60	8°	42°
EDUCAÇÃO			
Nota do IDEB - fundamental I - 5 a 9 anos (numeral)	5,8	12°	-
Nota do IDEB - fundamental II - 10 a 14 anos (numeral)	4,4	10°	-
Nota do IDEB - médio - 15 a 19 anos (numeral)	4,1	9°	-
Matrículas na educação infantil	29,63	13°	-
Matrículas no ensino médio (%)	39,86	2°	-
Matrículas no ensino técnico e profissionalizante (%)	1,18	4°	-
QUALIDADE DA MÃO DE OBRA			
Proporção de trabalhadores formais com pelo menos o ensino médio completo (%)	66,72	9°	-
Proporção de trabalhadores formais com pelo menos o ensino superior (%)	21,11	5°	-
SAÚDE			
Anos potenciais de vida perdidos (numeral) (quanto menor melhor)	24,35	7°	-
Doenças crônicas não transmissíveis (%) (quanto menor melhor)	6,1	2°	-
GESTÃO FISCAL	6,42	1°	10°
Receita própria do município (numeral)	0,19	7°	-
Gasto com pessoal (numeral)	0,55	7°	-
Custo da dívida (numeral)	0,96	5°	-
Taxa de investimento (numeral)	0,42	4°	-
Liquidez (numeral)	1,00	1°	-

*Municípios do Cluster: Água Doce do Norte, Baixo Guandu, Barra de São Francisco, Boa Esperança, Conceição da Barra, Ecoporanga, Governador Lindenberg, Marilândia, Mucurici, Nova Venécia, Pedro Canário, Pinheiros, São Domingos do Norte, São Roque do Canaã, Vila Pavão.

Saldo de empregos

Fonte: Novo Cadastro Geral de Empregados e Desempregados (Novo CAGED), Ministério da Economia.

Caged

MÊS	ADMISSÕES	DEMISSÕES	SALDO
Janeiro	16	38	-22
Fevereiro	21	39	-18
Março	36	31	5
Abril	9	29	-20
Maio	15	31	-16
Junho	13	22	-9
Julho	17	26	-9

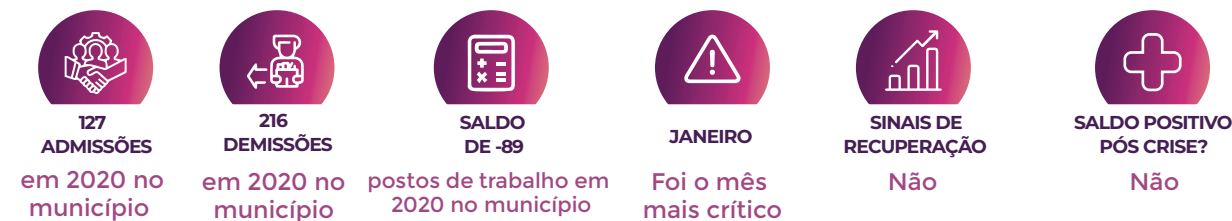

Empregos por porte - evolução

EMPREGOS POR PARTE	2016	2017	2018
Pequenos Negócios	60%	51%	51%
Empresas de médio porte	25%	32%	34%
Empresas de grande porte	0%	0%	0%
Administração pública	15%	17%	15%
Total de empregos	100%	100%	100%



Estimativa da população

Fonte: Instituto Brasileiro de Economia e Estatística - IBGE (2020).

Estimativa da população (número e variação anual)

	2014	2015	2016	2017	2018	2019
POPULAÇÃO MUNICÍPIO	8.652	8.709	8.764	8.818	8.589	8.638
POPULAÇÃO ES	3.885.049,00	3.929.911,00	3.973.697,00	4.016.356,00	3.972.388,00	4.018.650,00
VARIAÇÃO ANUAL MUNICÍPIO		1%	1%	1%	-3%	1%
VARIAÇÃO ANUAL ES		1%	1%	1%	-1%	1%

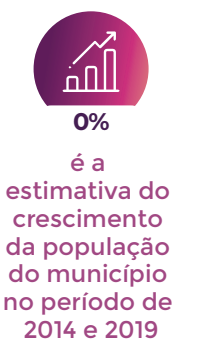

Empregos

Fonte: Relação Anual de Informações Sociais (RAIS), Ministério da Economia (2018).
Obs: Último dado disponibilizado pela fonte.

Evolução do emprego

EMPREGOS POR PARTE	2016	2017	2018
Pequenos Negócios	728	653	707
Empresas de médio porte	311	407	472
Empresas de grande porte	0	0	0
Administração pública	183	214	212

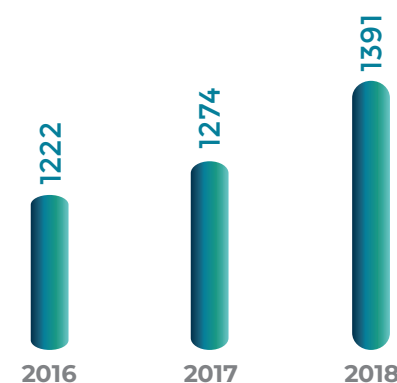

Produto interno bruto - PIB

Fonte: Instituto Brasileiro de Economia e Estatística - IBGE (2017).
Obs.: Último dado disponibilizado pela fonte.

PIB per capita: em reais x variação

	2014	2015	2016	2017
PIB PER CAPITA MUNICÍPIO	R\$ 20.752,20	R\$ 22.595,59	R\$ 25.854,86	R\$ 26.061,81
PIB PER CAPITA ES	R\$ 33.148,56	R\$ 30.628,17	R\$ 27.496,92	R\$ 28.222,56
VARIÇÃO ANUAL MUNICÍPIO		9%	14%	1%
VARIÇÃO ANUAL ES		-8%	-10%	3%

R\$ 26.061,81
é o PIB per capita no município de São Domingos do Norte

12º NO RANKING
de renda per capita do Espírito Santo

PIB a preços correntes: milhões de reais x variação

	2014	2015	2016	2017
PIB MUNICÍPIO	R\$ 1.795,48	R\$ 1.967,85	R\$ 2.265,92	R\$ 2.298,13
PIB ES	R\$ 128.783.779	R\$ 120.365.980	R\$ 109.264.420	R\$ 113.351.864
VARIÇÃO ANUAL MUNICÍPIO		10%	15%	1%
VARIÇÃO ANUAL ES		-7%	-9%	4%

MAIOR REPRESENTATIVIDADE
Indústria

28%
Crescimento PIB 2014-2017

Composição do PIB

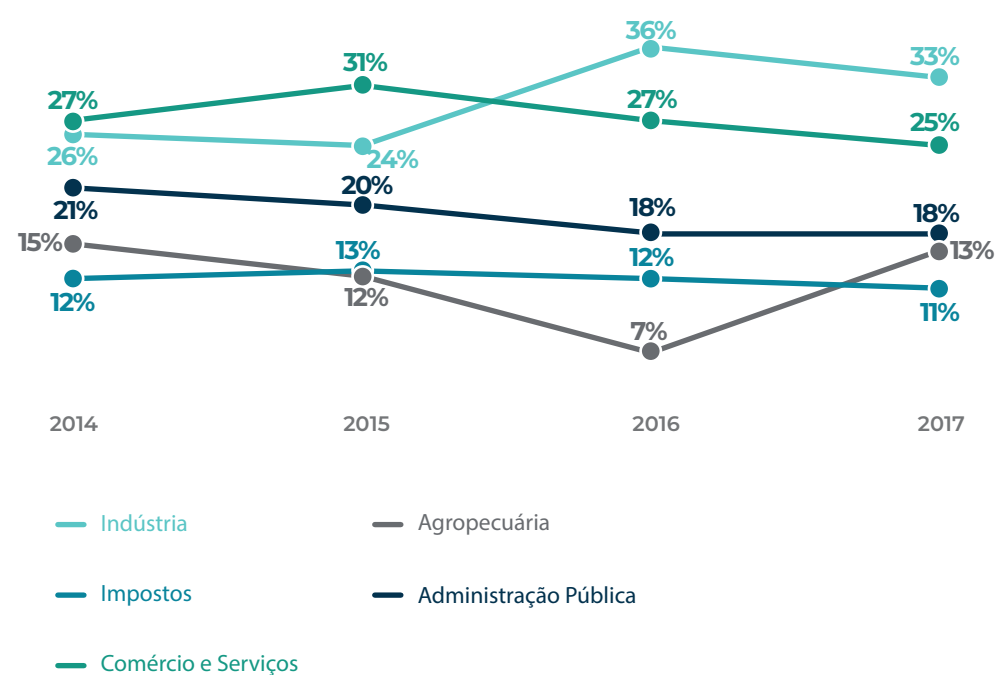

Composição do PIB (R\$)

	2014	2015	2016	2017
ADMINISTRAÇÃO PÚBLICA	R\$ 37.366,00	R\$ 38.618,00	R\$ 40.038,00	R\$ 41.313,00
AGROPECUÁRIA	R\$ 26.454,00	R\$ 24.102,00	R\$ 15.360,00	R\$ 30.760,00
COMÉRCIO E SERVIÇOS	R\$ 48.153,00	R\$ 61.588,00	R\$ 61.398,00	R\$ 56.572,00
IMPOSTOS	R\$ 21.615,00	R\$ 25.028,00	R\$ 28.095,00	R\$ 25.635,00
INDÚSTRIA	R\$ 45.961,00	R\$ 47.450,00	R\$ 81.701,00	R\$ 75.532,00
TOTAL	R\$ 179.549,00	R\$ 196.786,00	R\$ 226.592,00	R\$ 229.812,00

Entidades no município

TIPO	NOME
CDL	CÂMARA DE DIRIGENTES LOJISTAS

