

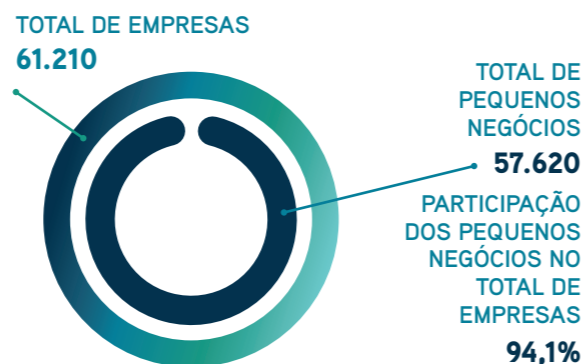

# Empresas

Fonte: Mapa de Empresas, Governo Federal, agosto de 2020

## Empresas por porte

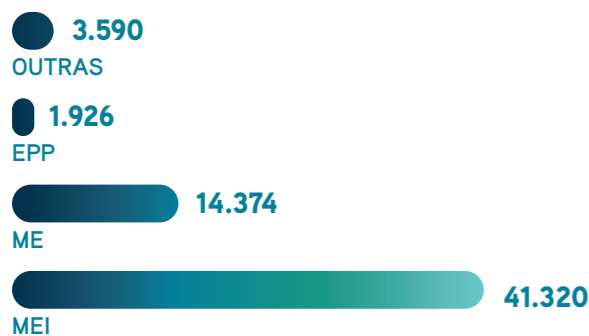

## Principais atividades econômicas por número de empresas

RANKING	ATIVIDADE	TOTAL	PEQUENOS NEGÓCIOS	OUTROS
1°	Comércio varejista de artigos do vestuário e acessórios	3985	3946	39
2°	Cabeleireiros, manicure e pedicure	3218	3217	1
3°	Obras de alvenaria	2390	2388	2
4°	Promoção de vendas	1602	1602	0
5°	Lanchonetes, casas de chá, de sucos e similares	1437	1414	23
6°	Fornecimento de alimentos preparados preponderantemente para consumo domiciliar	1386	1385	1
7°	Serviços ambulantes de alimentação	1307	1306	1
8°	Restaurantes e similares	1140	1130	10
9°	Instalação e manutenção elétrica	1098	1092	6
10°	Transporte rodoviário de carga, exceto produtos perigosos e mudanças, municipal	1028	1015	13

## Dados de abertura e fechamento de empresas

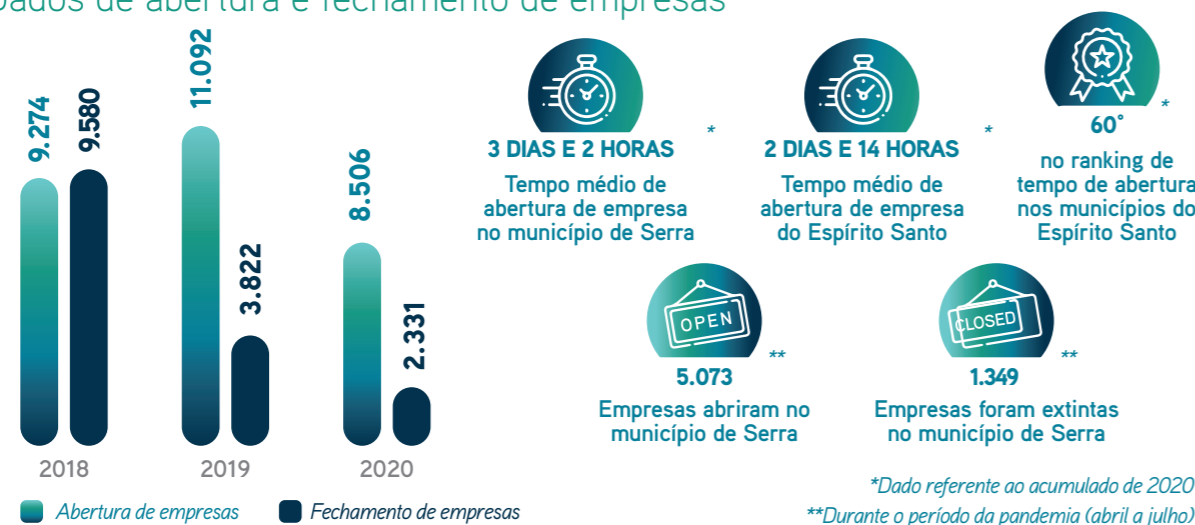

Em 2018, o alto número de fechamento de empresas deve-se à desativação automática de MEI que estavam inadimplentes, promovida pelo Governo.

## Principais atividades econômicas das empresas abertas no período de pandemia (abril a agosto)

RANKING	ATIVIDADE	TOTAL	PEQUENOS NEGÓCIOS	OUTROS
1°	Comércio varejista de artigos do vestuário e acessórios	304	302	2
2°	Fornecimento de alimentos preparados preponderantemente para consumo domiciliar	219	219	0
3°	Promoção de vendas	219	219	0
4°	Cabeleireiros, manicure e pedicure	212	212	0
5°	Obras de alvenaria	191	191	0

## Estabelecimentos rurais

Fonte: Censo Agropecuário, Instituto Brasileiro de Economia e Estatística - IBGE (2017)

### Estabelecimentos Rurais por Grupos de Atividade Econômica



### Pessoal ocupado em estabelecimentos rurais pelas principais atividades



# Ambiente de negócios

Fonte: Unidade de Ambiente de Negócio e Acesso ao Crédito do Sebrae/ES.

\*Sem atuação do Sebrae.



MUNICÍPIO COM SALA DO EMPREENDEDOR?

NÃO



MUNICÍPIO COM A LEI GERAL ATUALIZADA?

NÃO

## Indicador de ambiente de negócios

Fonte: Instituto de Desenvolvimento Educacional e Industrial do Espírito Santo (IDEIES).

DIMENSÃO	RESULTADO SERRA	COLOCAÇÃO NO CLUSTER*	COLOCAÇÃO NO ES
Indicador de Ambiente de Negócios (IAN)	5,59	3°	13°
Infraestrutura	6,01	3°	37°
Potencial de mercado	7,07	2°	2°
Capital humano	3,63	3°	67°
Gestão fiscal	5,66	4°	26°

\*Municípios do cluster: Cariacica, Serra, Vila Velha e Vitória.

DIMENSÃO	RESULTADO SERRA	COLOCAÇÃO NO CLUSTER	COLOCAÇÃO NO ES
Indicador de Ambiente de Negócios (IAN)	5,59	3°	13°
<b>INFRAESTRUTURA</b>	6,01	3°	37°
<b>CONDIÇÕES URBANAS</b>			
Taxa de conexão de telefonia móvel (%)	99,09	2°	-
Acesso à internet rápida (numeral)	112,64	3°	-
Taxa de queda das ligações de telefonia móvel (%) (quanto menor melhor)	0,62	3°	-
Desempenho global de continuidade (numeral) (quanto menor melhor)	0,99	3°	-
Índice de atendimento de água (%)	86	3°	-
Perdas na distribuição de água (%) (quanto menor melhor)	33	1°	-
Índice de coleta de esgoto (%)	34	3°	-
Cobertura de coleta de resíduos domiciliares (%)	99	2°	-
<b>TRANSPORTE</b>			
Estradas pavimentadas e duplicadas (%)	62,63	3°	-
Acesso à meios de transportes (numeral)	4	1°	-
Óbitos em acidentes em transportes terrestres (numeral) (quanto menor melhor)	18,5	3°	-
<b>SEGURANÇA PÚBLICA</b>			
Taxa de homicídios (numeral) (quanto menor melhor)	60,61	4°	-
Taxa de furtos e roubos (numeral) (quanto menor melhor)	6,16	1°	-

\*Municípios do cluster: Cariacica, Serra, Vila Velha e Vitória.

DIMENSÃO	RESULTADO SERRA	COLOCAÇÃO NO CLUSTER	COLOCAÇÃO NO ES
<b>POTENCIAL DE MERCADO</b>	7,07	2°	2°
<b>ACESSO AO CRÉDITO</b>			
Operações de crédito por município (%)	10,17	4°	-
Média de investimentos do BNDES (R\$)	6923,81	2°	-
<b>DIVERSIDADE SETORIAL</b>			
Diversidade econômica IHH (numeral) (quanto menor melhor)	0,05	1°	-
<b>INOVAÇÃO</b>			
Trabalhadores nas ocupações de C&T (%)	8,77	2°	-
Trabalhadores nos setores da economia criativa, inovação e TIC (%)	2,87	-	-
Patentes (numeral)	14,39	2°	-
<b>TAMANHO DE MERCADO</b>			
PIB per capita (R\$)	37088,81	2°	-
Proporção entre grandes e médias empresas por MPE (%)	4,22	1°	-
Crescimento médio real do PIB nos últimos três anos (%)	6,83	1°	-
Renda média dos trabalhadores formais (R\$)	2334,91	2°	-
Razão de dependência (%) (quanto menor melhor)	41,1	3°	-
<b>CAPITAL HUMANO</b>	3,63	3°	67°
<b>EDUCAÇÃO</b>			
Nota do IDEB - fundamental I - 5 a 9 anos (numeral)	5,6	1°	-
Nota do IDEB - fundamental II - 10 a 14 anos (numeral)	4,1	3°	-
Nota do IDEB - médio - 15 a 19 anos (numeral)	3,6	4°	-
Matrículas na educação infantil	33,83	2°	-
Matrículas no ensino médio (%)	30,97	3°	-
Matrículas no ensino técnico e profissionalizante (%)	0,92	4°	-
<b>QUALIDADE DA MÃO DE OBRA</b>			
Proporção de trabalhadores formais com pelo menos o ensino médio completo (%)	72,41	3°	-
Proporção de trabalhadores formais com pelo menos o ensino superior (%)	16,78	4°	-
<b>SAÚDE</b>			
Anos potenciais de vida perdidos (numeral) (quanto menor melhor)	27,12	4°	-
Óbitos por doenças crônicas não transmissíveis (%) (quanto menor melhor)	6,0	1°	-
<b>GESTÃO FISCAL</b>	5,66	4°	26°
Gestão fiscal			-
Receita própria do município (numeral)	0,7	3°	-
Gasto com pessoal (numeral)	0,76	2°	-
Custo da dívida (numeral)	0,74	4°	-
Taxa de investimento (numeral)	0,27	2°	-
Liquidez (numeral)	0,52	4°	-

# Saldo de empregos

Fonte: Novo Cadastro Geral de Empregados e Desempregados (Novo CAGED), Ministério da Economia.

## Caged

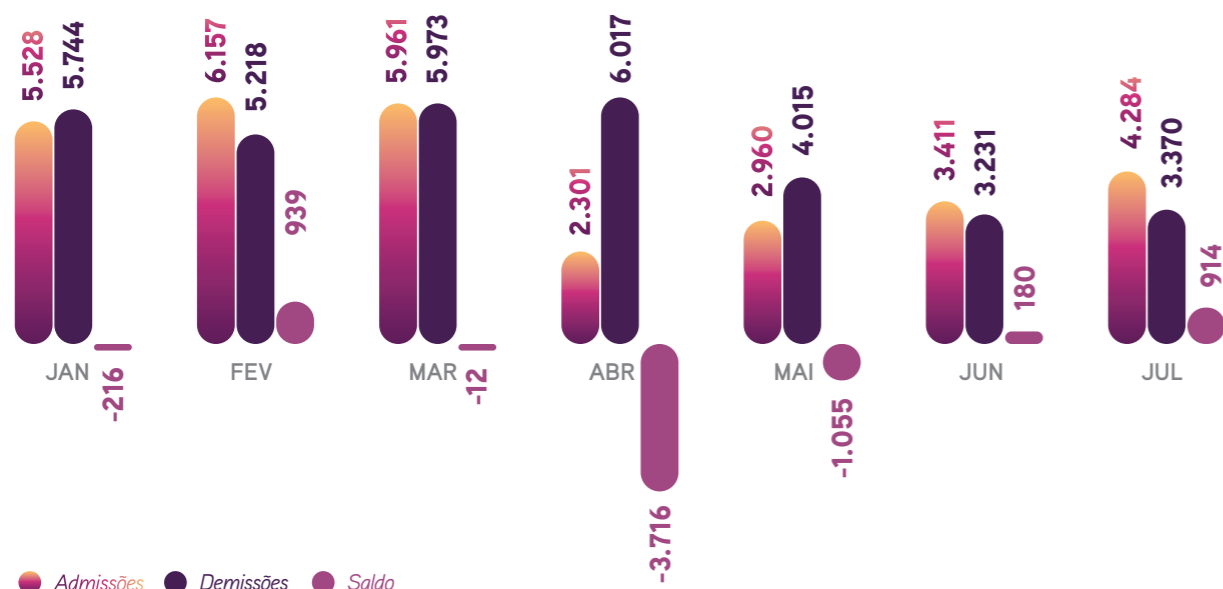

- 30.602 ADMISSÕES** em 2020 no município de Serra
- 33.568 DEMISSÕES** em 2020 no município de Serra
- SALDO DE -2.966** postos de trabalho em 2020 no município de Serra
- EM ABRIL** O mês mais crítico
- SINAIS DE RECUPERAÇÃO** Junho e julho tiveram saldos positivos de empregos
- SALDO DE 914** no mês de julho

# Empregos

Fonte: Relação Anual de Informações Sociais (RAIS), Ministério da Economia (2018).  
Obs.: Último dado disponibilizado pela fonte.

## Empregos por porte

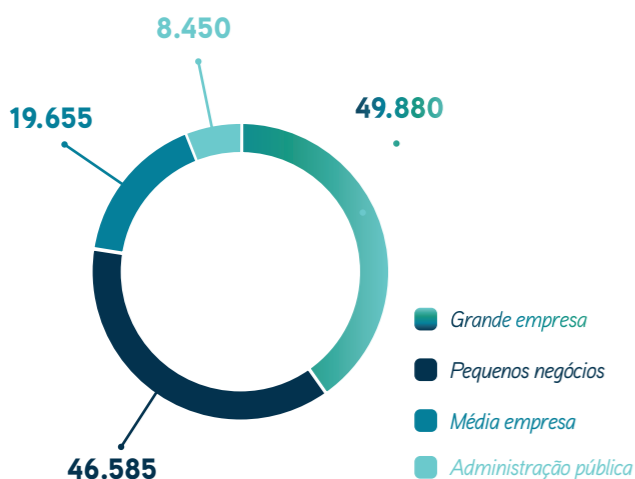

## Evolução do emprego

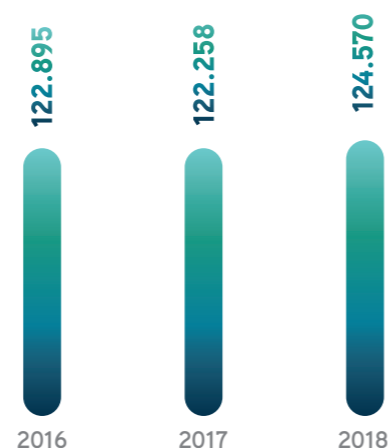

## Empregos por porte - evolução

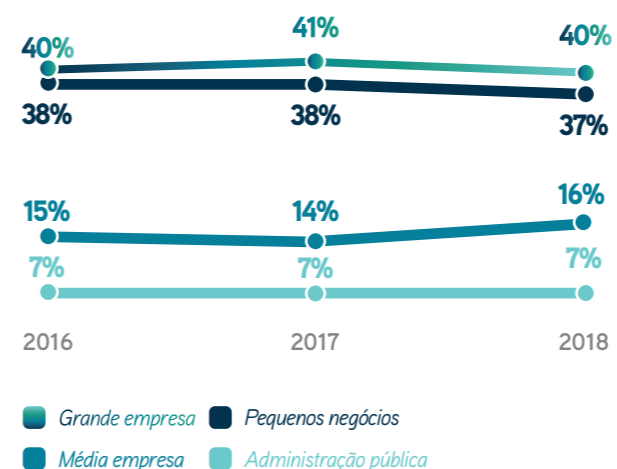

- 37% DO TOTAL DE EMPREGOS** no município de Serra vem dos Pequenos Negócios
- 45,8% DO TOTAL DE EMPREGOS** no Espírito Santo vem dos Pequenos Negócios
- 54% DO TOTAL DE EMPREGOS** no Brasil vem dos Pequenos Negócios
- 71º NO RANKING** é a colocação do município de Serra na participação dos pequenos negócios no total de empregos

# Estimativa da população

Fonte: Instituto Brasileiro de Economia e Estatística - IBGE (2020).

## Estimativa da população (número e variação anual)

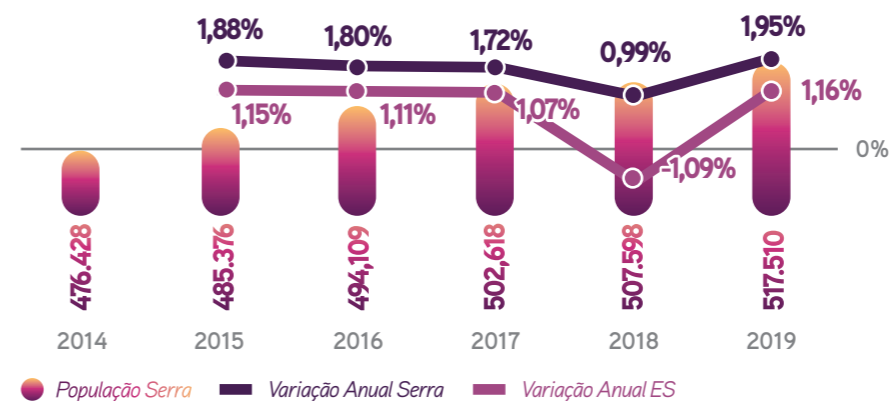

- 9%** é a estimativa do crescimento da população do município no período de 2014 e 2019

# Produto interno bruto - PIB

Fonte: Instituto Brasileiro de Economia e Estatística - IBGE (2017).  
Obs.: Último dado disponibilizado pela fonte.

## PIB per capita: em reais x variação

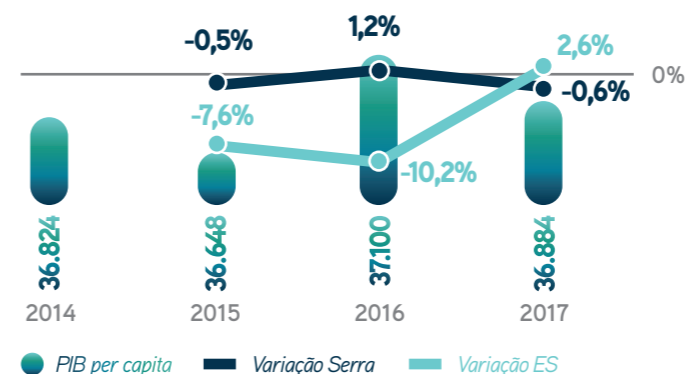

- R\$36.884** é o PIB per capita no município de Serra
- 6º NO RANKING** é a colocação de renda per capita do municípios da Serra no ES

## PIB a preços correntes: milhões de reais x variação



## Composição do PIB

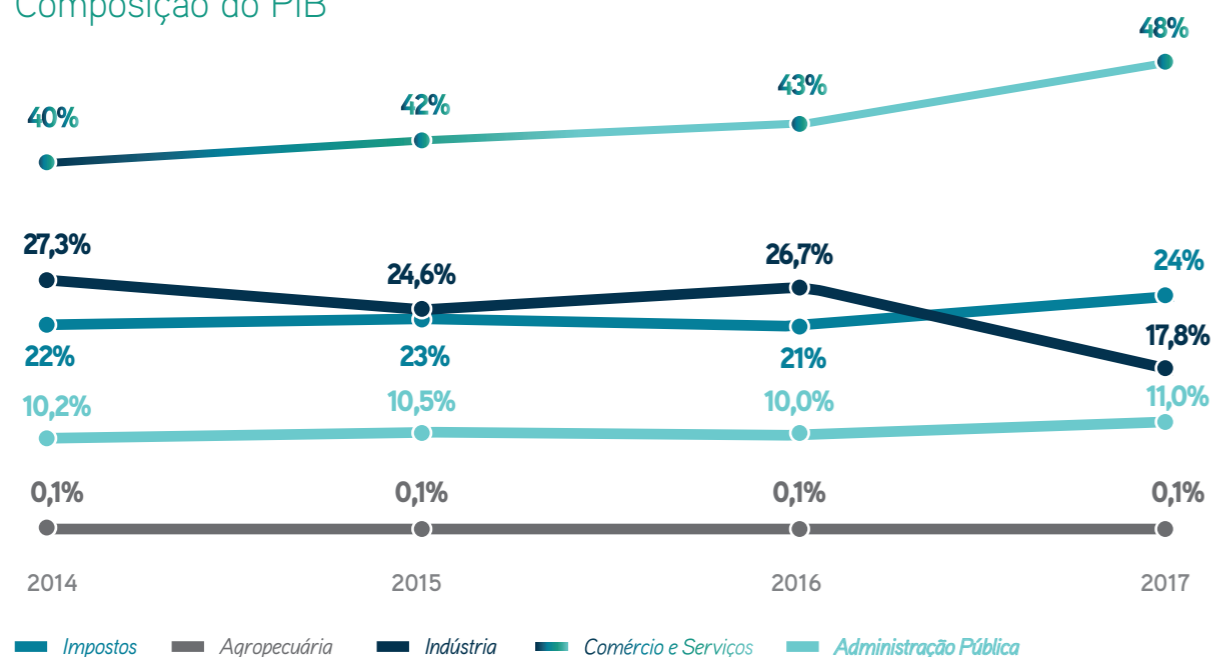

A perda da representatividade da indústria no município é uma tendência observada também para o Espírito Santo, e retrata uma modificação da estrutura da economia capixaba, que está tonando-se cada vez mais intensiva em serviços.

## Entidades no município

TIPO	NOME
EMPRESARIAL	ASSOCIAÇÃO DOS EMPRESÁRIOS DA SERRA
COMERCIAL E EMPRESARIAL	ASSOCIAÇÃO COMERCIAL E EMPRESARIA DA SERRA SEDE
ARTESÃOS	ASSOCIAÇÃO DOS ARTESÃOS E PRODUTORES CASEIROS DE VILA NOVA DE COLARES E FEU ROSA

TIPO	NOME
ARTESÃOS	ASSOCIAÇÃO DE ARTESÃO DA LAGOA JUARA
ARTESÃOS	AVART - ASSOCIAÇÃO DOS ARTISTAS E ARTESÃOS DA VILA DAS ARTES
ARTESÃOS	ASSOCIAÇÃO DOS CERAMISTAS JACUÍ DE SERRA
ARTESÃOS	ASAS - ASSOCIAÇÃO DOS ARTESÃOS DO MUNICÍPIO DA SERRA
ARTESÃOS	ASSOCIAÇÃO DOS ARTESÃOS UNIDOS DO ES (ARTEUNES)
CATADORES	RECUPERLIXO - ASSOCIAÇÃO DE CATADORES DE MATERIAIS RECICLÁVEIS DO MUNICÍPIO DA SERRA
CATADORES	PROJETO CATADOR (PROCAT)
CATADORES	ASSOCIAÇÃO DE CATADORES DE MATERIAIS RECICLÁVEIS EM VILA NOVA DE COLARES (AMARVILA)
CATADORES	ABRASOL - ASSOCIAÇÃO BANCO REGIONAL AMBIENTAL SOLIDÁRIO
CDL	CÂMARA DE DIRIGENTES LOGISTAS DE SERRA
MEI	AMPE G.C CARAPINA - ASSOCIAÇÃO DAS MICRO E PEQUENAS EMPRESAS E EMPREENDEDORES INDIVIDUAIS DA GRANDE CENTRAL CARAPINA EM SERRA
MEI	AMPE FEU ROSA - ASSOCIAÇÃO DAS MICRO E PEQUENAS EMPRESAS E EMPREENDEDORES INDIVIDUAIS DO BAIRRO FEU ROSA DA REGIÃO DA SERRA
MEI	ASSOCIAÇÃO DAS MICRO E PEQUENAS EMPRESAS E MICRO EMPREENDEDORES INDIVIDUAIS DE JARDIM CARAPINA NA SERRA
MEI	ASSOCIAÇÃO DAS MICRO E PEQUENAS EMPRESAS DE NOVA ALMEIDA NA SERRA
MEI	ASSOCIAÇÃO DOS PISCICULTORES DO PARQUE RESIDENCIAL NOVA ALMEIDA NA SERRA
MEI	AMPEC - ASSOCIAÇÃO DAS MICRO E PEQUENAS EMPRESAS E EMPREENDEDORES INDIVIDUAIS DA REGIÃO DO CIVIT EM SERRA
MEI	AMPE PLANALTO SERRANO - ASSOCIAÇÃO DAS MICRO E PEQUENAS EMPRESAS E EMPREENDEDORES INDIVIDUAIS DE PLANALTO SERRANO
MEI	ASSOCIAÇÃO DAS MICRO E PEQUENAS EMPRESAS, EMPREENDEDORES INDIVIDUAIS E ARTESÃOS DO BAIRRO SÃO DIOGO EM SERRA
MEI	AMPE GRANDE JACARAÍPE - ASSOCIAÇÃO DAS MICRO E PEQUENAS EMPRESAS, EMPREENDEDORES INDIVIDUAIS E ARTESÃOS DA GRANDE JACARAÍPE EM SERRA

