



Panorama do município

# PONTO BELO

## Empresas por porte



TOTAL DE EMPRESAS  
558

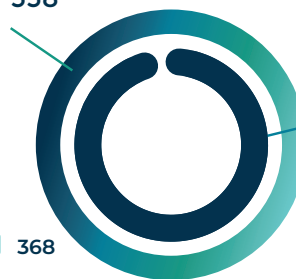

TOTAL DE PEQUENOS NEGÓCIOS  
539

PARTICIPAÇÃO DOS PEQUENOS NEGÓCIOS NO TOTAL DE EMPRESAS  
97%

## Principais atividades econômicas por número de empresas

RANKING	ATIVIDADE	TOTAL	PEQUENOS NEGÓCIOS	OUTROS
1º	Comércio varejista de artigos do vestuário e acessórios	55	55	0
2º	Comércio varejista de mercadorias em geral, com predominância de produtos alimentícios - minimercados, mercearias e armazéns	40	40	0
3º	Obras de alvenaria	27	27	0
4º	Cabeleireiros, manicure e pedicure	22	22	0
5º	Comércio varejista de materiais de construção em geral	17	17	0
6º	Construção de edifícios	16	16	0
7º	Lanchonetes, casas de chá, de sucos e similares	13	13	0
8º	Comércio varejista de bebidas	10	10	0
9º	Comércio varejista de bebidas	10	10	0
10º	Comércio varejista de bebidas	10	10	0

## Dados de abertura e fechamento de empresas

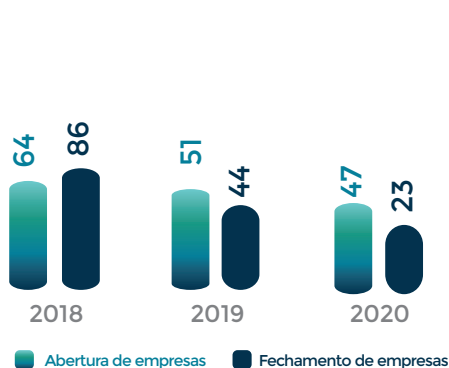

## Principais atividades econômicas das empresas abertas no período de pandemia (abril a agosto)

RANKING	ATIVIDADE	TOTAL	PEQUENOS NEGÓCIOS	OUTROS
1º	Comércio varejista de artigos do vestuário e acessórios	3	3	0
2º	Comércio varejista de mercadorias em geral, com predominância de produtos alimentícios - minimercados, mercearias e armazéns	2	2	0
3º	Obras de alvenaria	2	2	0
4º	Comércio varejista de bebidas	1	1	0
5º	Aluguel de material médico	1	1	0
6º	Comércio varejista de bebidas	1	1	0
7º	Aluguel de material médico	1	1	0
8º	Comércio varejista de bebidas	1	1	0
9º	Aluguel de material médico	1	1	0
10º	Comércio varejista de bebidas	1	1	0

## Estabelecimentos rurais

Fonte: Censo Agropecuário, Instituto Brasileiro de Economia e Estatística – IBGE (2017)

### Estabelecimentos rurais por grupos de atividades econômicas



### Pessoal ocupado em estabelecimentos rurais pelas principais atividades

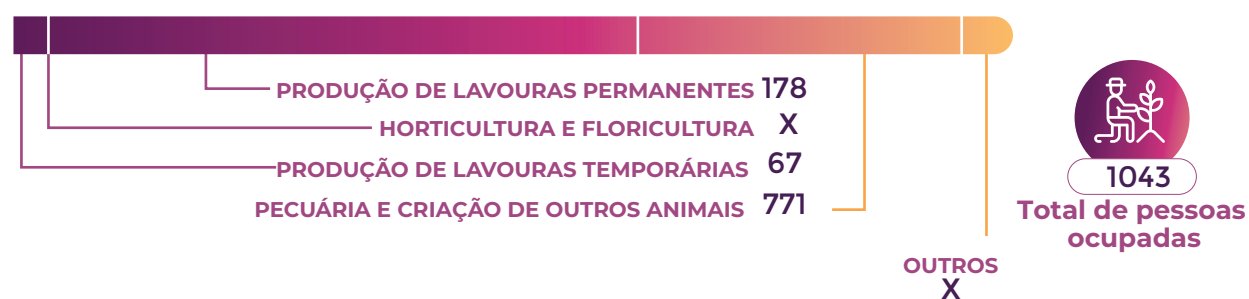

produzido pelo SEBRAE/ES

# Ambiente de negócios

Fonte: Unidade de Ambiente de Negócio e Acesso ao Crédito do Sebrae/ES.



MUNICÍPIO COM SALA DO EMPREENDEDOR?

NÃO



MUNICÍPIO COM A LEI GERAL ATUALIZADA?

NÃO

## Indicador de ambiente de negócios

Fonte: Instituto de Desenvolvimento Educacional e Industrial do Espírito Santo (IDEIES).

DIMENSÃO	RESULTADO	COLOCAÇÃO NO CLUSTER	COLOCAÇÃO NO ES
Indicador de ambiente de negócios (IAN)	4,39	12°	62°
INFRAESTUTURA	5,97	8°	39°
POTENCIAL DE MERCADO	1,53	18°	78°
CAPITAL HUMANO	4,10	10°	49°
GESTÃO FISCAL	5,97	2°	18°

DIMENSÃO	RESULTADO	COLOCAÇÃO NO CLUSTER	COLOCAÇÃO NO ES
Indicador de Ambiente de Negócios (IAN)	4,39	12°	62°
INFRAESTRUTURA	5,97	8°	39°
CONDIÇÕES URBANAS			
Taxa de conexão de telefonia móvel (%)	98,83%	14°	-
Acesso à internet rápida (numeral)	6,33	4°	-
Taxa de queda das ligações de telefonia móvel (%) (quanto menor melhor)	0,55%	1°	-
Desempenho global de continuidade (numeral) (quanto menor melhor)	0,67	5°	-
Índice de atendimento de água (%)	68,00%	4°	-
Perdas na distribuição de água (%) (quanto menor melhor)	34,00%	15°	-
Índice de coleta de esgoto (%)	52,00%	9°	-
Cobertura de coleta de resíduos domiciliares (%)	80,00%	5°	-
TRANSPORTE			
Estradas pavimentadas e duplicadas (%)	20,11%	18°	-
Acesso à meios de transportes (numeral)	3	9°	-
Óbitos em acidentes em transportes terrestres (numeral) (quanto menor melhor)	12,66	5°	-
SEGURANÇA PÚBLICA			
Taxa de homicídios (numeral) (quanto menor melhor)	17,12	9°	-
Taxa de furtos e roubos (numeral) (quanto menor melhor)	3,16	16°	-

DIMENSÃO	RESULTADO	COLOCAÇÃO NO CLUSTER	COLOCAÇÃO NO ES
<b>POTENCIAL DE MERCADO</b>	1,5	18º	78º
<b>ACESSO AO CRÉDITO</b>			
Operações de crédito por município (%)	10,51%	10º	-
Média de investimentos do BNDES (R\$)	3.013,93	16º	-
<b>DIVERSIDADE SETORIAL</b>			
Diversidade econômica IHH (numeral) (quanto menor melhor)	0,38	17º	-
<b>INOVAÇÃO</b>			
Trabalhadores nas ocupações de C&T (%)	6,43%	8º	-
Trabalhadores nos setores da economia criativa, inovação e TIC (%)	0,00%	17º	-
Patentes (numeral)	0,00	12º	-
<b>TAMANHO DE MERCADO</b>			
PIB per capita (R\$)	10.517,49	16º	-
Proporção entre grandes e médias empresas por MPE (%)	1,29%	7º	-
Crescimento médio real do PIB nos últimos três anos (%)	4,48%	17º	-
Renda média dos trabalhadores formais (R\$)	1.295,77	18º	-
Razão de dependência (%) (quanto menor melhor)	48,13%	15º	-
<b>CAPITAL HUMANO</b>	4,10	10º	49º
<b>EDUCAÇÃO</b>			
Nota do IDEB - fundamental I - 5 a 9 anos (numeral)	5,8	6º	-
Nota do IDEB - fundamental II - 10 a 14 anos (numeral)	4,4	11º	-
Nota do IDEB - médio - 15 a 19 anos (numeral)	4,2	13º	-
Matrículas na educação infantil	50,36%	3º	-
Matrículas no ensino médio (%)	19,17%	16º	-
Matrículas no ensino técnico e profissionalizante (%)	0,00%	12º	-
<b>QUALIDADE DA MÃO DE OBRA</b>			
Proporção de trabalhadores formais com pelo menos o ensino médio completo (%)	66,63%	8º	-
Proporção de trabalhadores formais com pelo menos o ensino superior (%)	19,90%	12º	-
<b>SAÚDE</b>			
Anos potenciais de vida perdidos (numeral) (quanto menor melhor)	19,21428571	1º	-
Doenças crônicas não transmissíveis (%) (quanto menor melhor)	8,5	12º	-
<b>GESTÃO FISCAL</b>	5,97	2º	18º
Receita própria do município (numeral)	0,10	14º	-
Gasto com pessoal (numeral)	0,56	7º	-
Custo da dívida (numeral)	1,00	1º	-
Taxa de investimento (numeral)	0,48	2º	-
Liquidez (numeral)	0,81	9º	-

\*Municípios do Cluster: Alegre, Aracruz, Cachoeiro de Itapemirim, Colatina, Guaçuí, Guarapari, Ibirapu, Jerônimo Monteiro, João Neiva, Linhares, São Gabriel da Palha, São Mateus.

# Saldo de empregos

Fonte: Novo Cadastro Geral de Empregados e Desempregados (Novo CAGED), Ministério da Economia.

## Caged

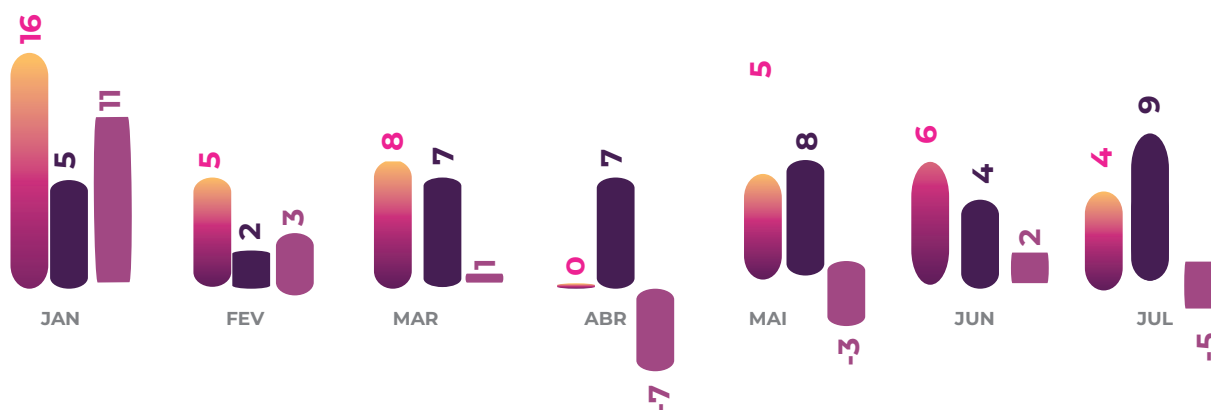

● Admissões ● Demissões ● Saldo



**44**  
ADMISSÕES

em 2020 no município de Ponto Belo



**42**  
DEMISSÕES

em 2020 no município de Ponto Belo



**SALDO DE 2**

postos de trabalho em 2020 no município de Ponto Belo



**ABRIL**

Foi o mês mais crítico



**SINAIS DE RECUPERAÇÃO**

Não



**SALDO POSITIVO PÓS-CRISE?**

Não

# Empregos

Fonte: Relação Anual de Informações Sociais (RAIS), Ministério da Economia (2018).

Obs: Último dado disponibilizado pela fonte.

## Evolução do emprego

Empregos por porte	2016	2017	2018
Pequenos Negócios	361	353	354
Empresas de médio porte	0	0	0
Empresas de grande porte	0	0	0
Administração pública	475	471	448

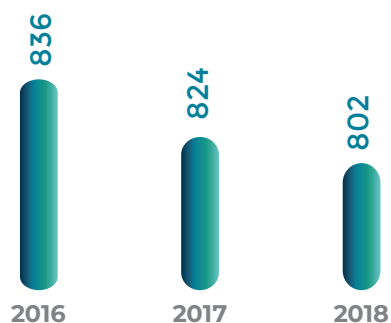

## Empregos por porte - evolução

Empregos por porte	2016	2017	2018
Pequenos Negócios	43%	43%	44%
Empresas de médio porte	0%	0%	0%
Empresas de grande porte	0%	0%	0%
Administração pública	57%	57%	56%
Total de empregos	100%	100%	100%



44% DO TOTAL  
DE EMPREGOS

**Participação dos  
pequenos negócios  
no total de empregos  
no município**



54% DO TOTAL  
DE EMPREGOS

**no Espírito Santo  
vem dos pequenos  
negócios**



45,80% DO TOTAL  
DE EMPREGOS

**no Brasil vem dos  
pequenos negócios**



65° NO RANKING

**é a colocação do  
município de Guarapari  
na participação dos  
pequenos negócios no  
total de empregos**

## Estimativa da população

Fonte: Instituto Brasileiro de Economia  
e Estatística - IBGE (2020).

### Estimativa da população (número e variação anual)

	2014	2015	2016	2017	2018	2019
POPULAÇÃO MUNICÍPIO	7670	7749	7826	7901	7784	7863
POPULAÇÃO ES	3885049	3929911	3973697	4.016.356,00	3.972.388,00	4.018.650,00
VARIAÇÃO ANUAL MUNICÍPIO		1%	1%	1%	-1%	0%
VARIAÇÃO ANUAL ES		1%	1%	1%	-1%	1%



3%

**é a  
estimativa do  
crescimento  
da população  
do município  
no período de  
2014 e 2019**

# Produto interno bruto - PIB

Fonte: Instituto Brasileiro de Economia e Estatística - IBGE (2017).  
Obs.: Último dado disponibilizado pela fonte.

## PIB per capita: em reais x variação

	2014	2015	2016	2017
PIB PER CAPITA MUNICÍPIO	R\$ 9.863,75	R\$ 10.285,07	R\$ 10.510,48	R\$ 10.298,06
PIB PER CAPITA ES	R\$ 33.148,56	R\$ 30.628,17	R\$ 27.496,92	R\$ 28.222,56
VARIAÇÃO ANUAL MUNICÍPIO		4%	2%	-2%
VARIAÇÃO ANUAL ES		-8%	-10%	3%



R\$ 10.298,06

é o PIB per capita no município Ponto Belo



77º NO RANKING

de renda per capita do Espírito Santo

	2014	2015	2016	2017
PIB MUNICÍPIO	R\$290600	R\$ 319882	R\$340027	R\$343633
PIB ES	R\$ 128.783.779	R\$ 120.365.980	R\$ 109.264.420	R\$ 113.351.864
VARIAÇÃO ANUAL MUNICÍPIO		5%	3%	-1%
VARIAÇÃO ANUAL ES		-7%	-9%	4%



MAIOR REPRESENTATIVIDADE Indústria



8 %

Crescimento PIB 2014-2017

## Composição do PIB

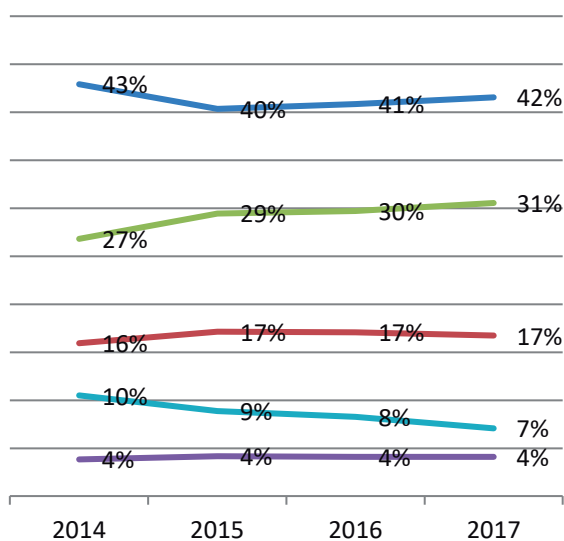

## PIB a preços correntes: milhões de reais x variação

- Administração Pública
- Agropecuária
- Comércio e Serviços
- Impostos
- Indústria



## Composição do PIB (R\$)

	2014	2015	2016	2017
ADMINISTRAÇÃO PÚBLICA	R\$32469	R\$32167	R\$33607	R\$33806
AGROPECUÁRIA	R\$12059	R\$13653	R\$14036	R\$13612
COMÉRCIO E SERVIÇOS	R\$20287	R\$23475	R\$24435	R\$24858
IMPOSTOS	R\$2906	R\$3334	R\$3371	R\$3327
INDÚSTRIA	R\$7933	R\$7070	R\$6807	R\$5762
TOTAL	R\$75654	R\$79699	R\$82256	R\$81365

## Entidades no município

TIPO	NOME
CLD	CÂMARA DE DIRIGENTES LOJISTAS

