



SEBRAE

Panorama do município

PANCAS

Empresas

Fonte: Mapa de Empresas, Governo Federal, agosto de 2020

Empresas por porte

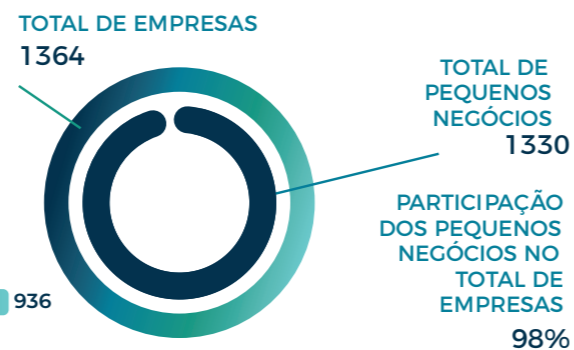

Principais atividades econômicas por número de empresas

RANKING	ATIVIDADE	TOTAL	PEQUENOS NEGÓCIOS	OUTROS
1º	Comércio varejista de artigos do vestuário	121	121	0
2º	Cabeleireiros, manicure e pedicure	76	76	0
3º	Obras de alvenaria	74	74	0
4º	Comércio varejista de mercadorias em geral, com predominância de produtos alimentícios - minimercados, mercearias e armazéns	65	64	1
5º	Bares e outros estabelecimentos especializados em servir bebidas, sem entretenimento	54	54	0
6º	Serviços domésticos	48	48	0
7º	Lanchonetes, casas de chá, de sucos e similares	37	37	0
8º	Restaurantes e similares	27	26	1
9º	Comércio varejista de bebidas	26	23	3
10º	Serviços de manutenção e reparação mecânica de veículos automotores	26	23	3

Dados de abertura e fechamento de empresas

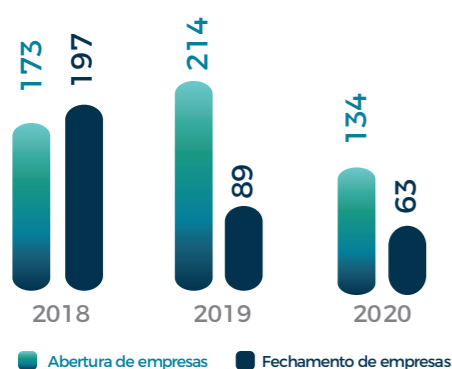

Principais atividades econômicas das empresas abertas no período de pandemia (abril a agosto)

RANKING	ATIVIDADE	TOTAL	PEQUENOS NEGÓCIOS	OUTROS
1º	Comércio varejista de artigos do vestuário e acessórios	5	5	0
2º	Cabeleireiros, manicure e pedicure	5	5	0
3º	Comércio varejista de artigos do vestuário e acessórios	5	5	0
4º	Obras de alvenaria	4	4	0
5º	Serviços domésticos	4	4	0
6º	Fornecimento de alimentos preparados preponderantemente para consumo domiciliar	3	3	0
7º	Comércio a varejo de peças e acessórios novos para veículos automotores	2	2	0
8º	Serviços de entrega rápida	2	2	0
9º	Comércio a varejo de peças e acessórios novos para veículos automotores	2	2	0
10º	Serviços de entrega rápida	2	2	0

Estabelecimentos rurais

Fonte: Censo Agropecuário, Instituto Brasileiro de Economia e Estatística - IBCE (2017)

Estabelecimentos rurais por grupos de atividades econômicas



Pessoal ocupado em estabelecimentos rurais pelas principais atividades



Ambiente de negócios

Fonte: Unidade de Ambiente de Negócio e Acesso ao Crédito do Sebrae/ES.



MUNICÍPIO COM SALA DO EMPREENDEDOR?

NÃO



MUNICÍPIO COM A LEI GERAL ATUALIZADA?

NÃO

Indicador de ambiente de negócios

Fonte: Instituto de Desenvolvimento Educacional e Industrial do Espírito Santo (IDEIES).

DIMENSÃO	RESULTADO	COLOCAÇÃO NO CLUSTER	COLOCAÇÃO NO ES
Indicador de ambiente de negócios (IAN)	4,52	10º	58º
INFRAESTUTURA	6,24	6º	26º
POTENCIAL DE MERCADO	3,41	10º	56º
CAPITAL HUMANO	4,21	9º	47º
GESTÃO FISCAL	4,24	8º	55º

DIMENSÃO	RESULTADO	COLOCAÇÃO NO CLUSTER	COLOCAÇÃO NO ES
Indicador de Ambiente de Negócios (IAN)	5,52	10º	58º
INFRAESTRUTURA	6,24	6º	26º
CONDIÇÕES URBANAS			
Taxa de conexão de telefonia móvel (%)	99,40%	5º	-
Acesso à internet rápida (numeral)	0,17	8º	-
Taxa de queda das ligações de telefonia móvel (%) (quanto menor melhor)	0,73%	8º	-
Desempenho global de continuidade (numeral) (quanto menor melhor)	0,76	8º	-
Índice de atendimento de água (%)	34,00%	14º	-
Perdas na distribuição de água (%) (quanto menor melhor)	12,00%	1º	-
Índice de coleta de esgoto (%)	-	-	-
Cobertura de coleta de resíduos domiciliares (%)	-	-	-
TRANSPORTE			
Estradas pavimentadas e duplicadas (%)	83,11%	5º	-
Acesso à meios de transportes (numeral)	3	9º	-
Óbitos em acidentes em transportes terrestres (numeral) (quanto menor melhor)	16,88	8º	-
SEGURANÇA PÚBLICA			
Taxa de homicídios (numeral) (quanto menor melhor)	26,88	13º	-
Taxa de furtos e roubos (numeral) (quanto menor melhor)	1,01	1º	-

DIMENSÃO	RESULTADO	COLOCAÇÃO NO CLUSTER	COLOCAÇÃO NO ES
POTENCIAL DE MERCADO	3,41	10º	56º
ACESSO AO CRÉDITO			
Operações de crédito por município (%)	50%	4º	-
Média de investimentos do BNDES (R\$)	9.392,85	6º	-
DIVERSIDADE SETORIAL			
Diversidade econômica IHH (numeral) (quanto menor melhor)	0,29	12º	-
INOVAÇÃO			
Trabalhadores nas ocupações de C&T (%)	7,25%	4º	-
Trabalhadores nos setores da economia criativa, inovação e TIC (%)	0,75%	6º	-
Patentes (numeral)	4,29	9º	-
TAMANHO DE MERCADO			
PIB per capita (R\$)	9.047,41	18º	-
Proporção entre grandes e médias empresas por MPE (%)	0,38%	18º	-
Crescimento médio real do PIB nos últimos três anos (%)	11,83%	6º	-
Renda média dos trabalhadores formais (R\$)	1.567,91	12º	-
Razão de dependência (%) (quanto menor melhor)	46,08%	10º	-
CAPITAL HUMANO	4,21	9º	47º
EDUCAÇÃO			
Nota do IDEB - fundamental I - 5 a 9 anos (numeral)	5,7	10º	-
Nota do IDEB - fundamental II - 10 a 14 anos (numeral)	4,7	7º	-
Nota do IDEB - médio - 15 a 19 anos (numeral)	4,1	15º	-
Matrículas na educação infantil	38,06%	14º	-
Matrículas no ensino médio (%)	26,63%	11º	-
Matrículas no ensino técnico e profissionalizante (%)	0,00%	15º	-
QUALIDADE DA MÃO DE OBRA			
Proporção de trabalhadores formais com pelo menos o ensino médio completo (%)	80,81%	1º	-
Proporção de trabalhadores formais com pelo menos o ensino superior (%)	80,81%	15º	-
SAÚDE			
Anos potenciais de vida perdidos (numeral) (quanto menor melhor)	25,76136364	13º	-
Doenças crônicas não transmissíveis (%) (quanto menor melhor)	6,4	7º	-
GESTÃO FISCAL	4,24	8º	55º
Receita própria do município (numeral)	0,13	12º	-
Gasto com pessoal (numeral)	0,50	12º	-
Custo da dívida (numeral)	0,95	6º	-
Taxa de investimento (numeral)	0,14	13º	-
Liquidez (numeral)	0,84	8º	-

*Municípios do Cluster: Águia Branca, Alto Rio Novo, Apiaca, Divino São Lourenço, Dolores do Rio Preto, Irupi, Iuna, Jaguaré, Mantenedópolis, Montanha, Muniz Freire, Muqui, Pancas, Ponto Belo, Rio Bananal, São José do Calçado, Sooretama, Vila Valério.

Saldo de empregos

Fonte: Novo Cadastro Geral de Empregados e Desempregados (Novo CAGED), Ministério da Economia.

Caged

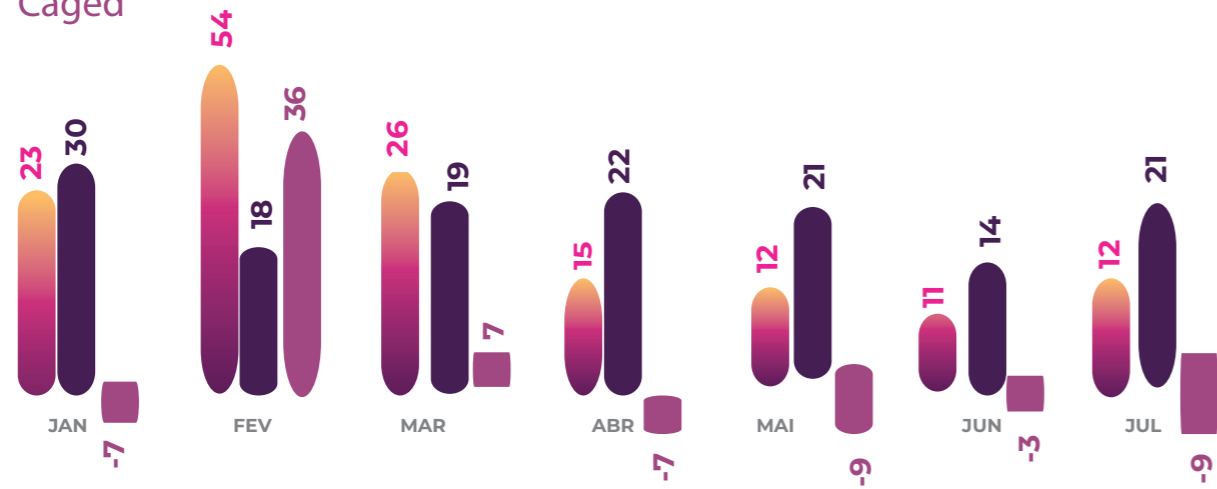

● Admissões ● Demissões ● Saldo

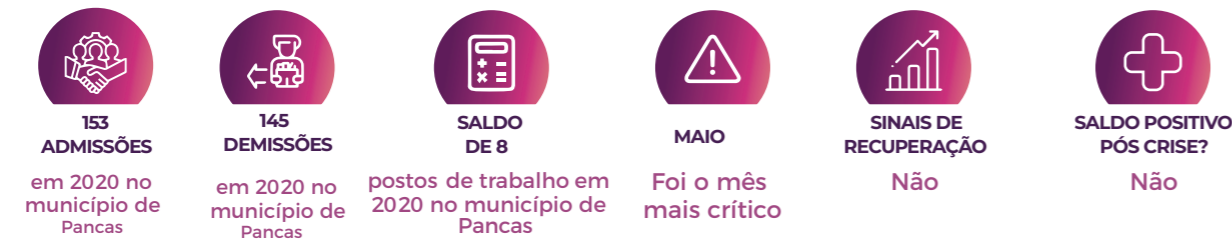

Empregos

Fonte: Relação Anual de Informações Sociais (RAIS), Ministério da Economia (2018).
Obs: Último dado disponibilizado pela fonte.

Evolução do emprego

Empregos por porte	2016	2017	2018
Pequenos Negócios	851	839	837
Empresas de médio porte	0	0	0
Empresas de grande porte	0	0	0
Administração pública	708	761	809

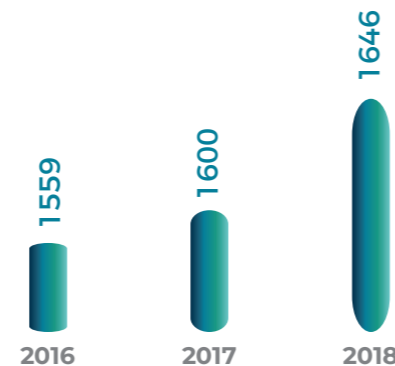

Empregos por porte - evolução

Empregos por porte	2016	2017	2018
Pequenos Negócios	55%	52%	51%
Empresas de médio porte	0%	0%	0%
Empresas de grande porte	0%	0%	0%
Administração pública	45%	48%	49%
Total de empregos	100%	100%	100%



Estimativa da população

Fonte: Instituto Brasileiro de Economia e Estatística - IBGE (2020).

Estimativa da população (número e variação anual)

	2014	2015	2016	2017	2018	2019
POPULAÇÃO MUNICÍPIO	23273	23418	23559	23697	23059	23184
POPULAÇÃO ES	3885049	3929911	3973697	4.016.356,00	3.972.388,00	4.018.650,00
VARIÇÃO ANUAL MUNICÍPIO		1%	1%	1%	1%	1%
VARIÇÃO ANUAL ES		1%	1%	1%	-1%	1%

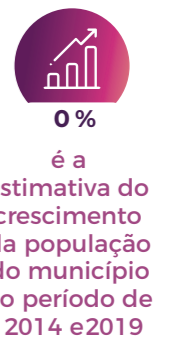

Produto interno bruto - PIB

Fonte: Instituto Brasileiro de Economia e Estatística - IBGE (2017)
Obs.: Último dado disponibilizado pela fonte.

PIB per capita: em reais x variação

	2014	2015	2016	2017
PIB PER CAPITA MUNICÍPIO	R\$ 9.134,15	R\$ 9.252,37	R\$ 9.048,73	R\$ 9.998,82
PIB PER CAPITA ES	R\$ 33.148,56	R\$ 30.628,17	R\$ 27.496,92	R\$ 28.222,56
VARIÇÃO ANUAL MUNICÍPIO		4%	7%	11%
VARIÇÃO ANUAL ES		-8%	-10%	3%



R\$ 9.998,82

é o PIB per capita no município Pancas



78º NO RANKING

de renda per capita do Espírito Santo

	2014	2015	2016	2017
PIB MUNICÍPIO	R\$21.2579	R\$ 21.6672	R\$21.3179	R\$ 23.6942
PIB ES	R\$ 128.783.779	R\$ 120.365.980	R\$ 109.264.420	R\$ 113.351.864
VARIÇÃO ANUAL MUNICÍPIO		2%	-2%	11%
VARIÇÃO ANUAL ES		-7%	-9%	4%



MAIOR REPRESENTATIVIDADE Indústria



11%

Crescimento PIB 2014-2017

Composição do PIB (R\$)

	2014	2015	2016	2017
ADMINISTRAÇÃO PÚBLICA	R\$86645	R\$88299	R\$89193	R\$92165
AGROPECUÁRIA	R\$39850	R\$34590	R\$28537	R\$39676
COMÉRCIO E SERVIÇOS	R\$66635	R\$72910	R\$75461	R\$82748
IMPOSTOS	R\$9310	R\$10602	R\$10272	R\$10841
INDÚSTRIA	R\$10138	R\$10271	R\$9716	R\$11512
TOTAL	R\$ 212578	R\$216672	R\$213179	R\$236942

Entidades no município

TIPO	NOME
ARTESÃOS	AAVPP - ASSOCIAÇÃO DE ARTESÃOS DO VALE DOS PONTÕES DE PANCAS
CDL	CÂMARA DE DIRIGENTES LOJISTAS

Composição do PIB

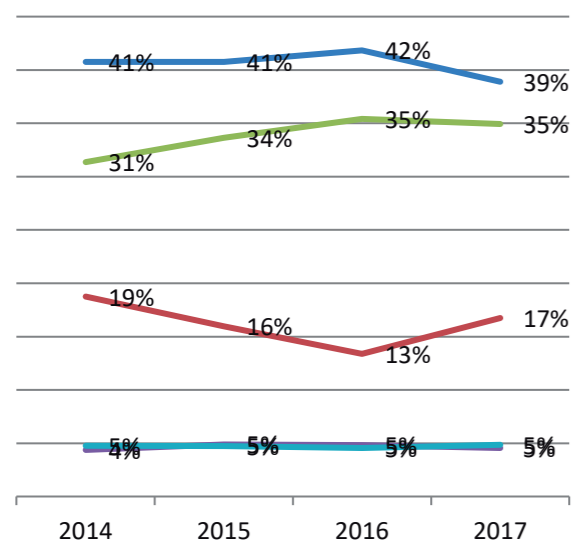

PIB a preços correntes: milhões de reais x variação

— Administração Pública
— Agropecuária
— Comércio e Serviços
— Impostos
— Indústria

