



SEBRAE

Panorama do município

MUNIZ FREIRE

Empresas

Fonte: Mapa de Empresas, Governo Federal, agosto de 2020

Empresas por porte

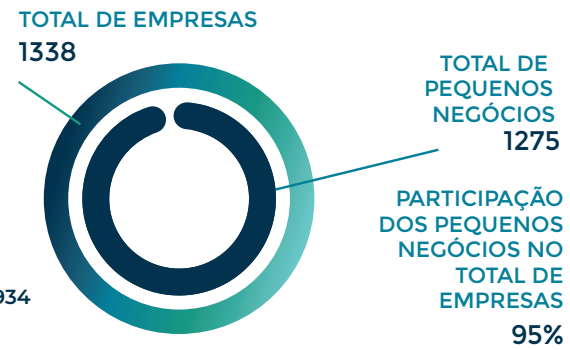
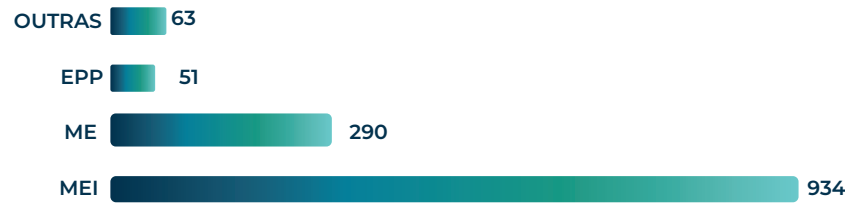

Principais atividades econômicas por número de empresas

RANKING	ATIVIDADE	TOTAL	PEQUENOS NEGÓCIOS	OUTROS
1º	Obras de alvenaria	117	117	0
2º	Comércio varejista de artigos do vestuário e acessórios	97	97	0
3º	Serviços domésticos	77	77	0
4º	Cabeleireiros, manicure e pedicure	65	65	0
5º	Comércio varejista de mercadorias em geral, com predominância de produtos alimentícios - minimercados, mercearias e armazéns	48	48	0
6º	Lanchonetes, casas de chá, de sucos e similares	46	46	0
7º	Bares e outros estabelecimentos especializados em servir bebidas, sem entretenimento	32	32	0
8º	Comércio varejista de bebidas	19	19	0
9º	Comércio varejista de bebidas	19	18	1
10º	Fornecimento de alimentos preparados preponderantemente para consumo domiciliar	16	16	0

Dados de abertura e fechamento de empresas

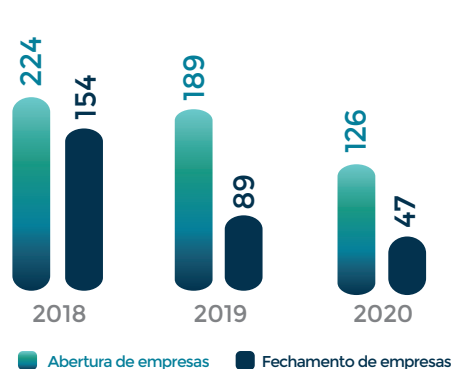

Principais atividades econômicas das empresas abertas no período de pandemia (abril a agosto)

RANKING	ATIVIDADE	TOTAL	PEQUENOS NEGÓCIOS	OUTROS
1º	Comércio varejista de artigos do vestuário e acessórios	7	7	0
2º	Obras de alvenaria	5	5	0
3º	Bares e outros estabelecimentos especializados em servir bebidas, sem entretenimento	4	4	0
4º	Serviços domésticos	4	4	0
5º	Preparação de documentos e serviços especializados de apoio administrativo não especificados anteriormente	3	3	0
6º	Bares e outros estabelecimentos especializados em servir bebidas, com entretenimento	3	3	0
7º	Preparação de documentos e serviços especializados de apoio administrativo não especificados anteriormente	3	3	0
8º	Bares e outros estabelecimentos especializados em servir bebidas, com entretenimento	3	3	0
9º	Comércio varejista de mercadorias em geral, com predominância de produtos alimentícios - minimercados, mercearias e armazéns	2	2	0
10º	Confecção, sob medida, de peças do vestuário, exceto roupas íntimas	2	2	0

Estabelecimentos rurais

Fonte: Censo Agropecuário, Instituto Brasileiro de Economia e Estatística - IBGE (2017)

Estabelecimentos rurais por grupos de atividades econômicas



Pessoal ocupado em estabelecimentos rurais pelas principais atividades



Ambiente de negócios

Fonte: Unidade de Ambiente de Negócio e Acesso ao Crédito do Sebrae/ES.



MUNICÍPIO COM SALA DO EMPREENDEDOR?

SIM



MUNICÍPIO COM A LEI GERAL ATUALIZADA?

NÃO

Indicador de ambiente de negócios

Fonte: Instituto de Desenvolvimento Educacional e Industrial do Espírito Santo (IDIEIES).

DIMENSÃO	RESULTADO	COLOCAÇÃO NO CLUSTER	COLOCAÇÃO NO ES
Indicador de ambiente de negócios (IAN)	4,54	9°	57°
INFRAESTRUTURA	6,20	7°	30°
POTENCIAL DE MERCADO	4,51	2°	25°
CAPITAL HUMANO	4,90	8°	34°
GESTÃO FISCAL	2,57	17°	77°

DIMENSÃO	RESULTADO	COLOCAÇÃO NO CLUSTER	COLOCAÇÃO NO ES
Indicador de Ambiente de Negócios (IAN)	4,54	9°	57°
INFRAESTRUTURA	6,20	7°	30°
CONDIÇÕES URBANAS			
Taxa de conexão de telefonia móvel (%)	98,80%	15°	-
Acesso à internet rápida (numeral)	4,38	5°	-
Taxa de queda das ligações de telefonia móvel (%) (quanto menor melhor)	0,68%	3°	-
Desempenho global de continuidade (numeral) (quanto menor melhor)	0,92	17°	-
Índice de atendimento de água (%)	39,00%	11°	-
Perdas na distribuição de água (%) (quanto menor melhor)	24,00%	8°	-
Índice de coleta de esgoto (%)	67,00%	6°	-
Cobertura de coleta de resíduos domiciliares (%)	54,00%	12°	-
TRANSPORTE			
Estradas pavimentadas e duplicadas (%)	55,30%	10°	-
Acesso à meios de transportes (numeral)	5	1°	-
Óbitos em acidentes em transportes terrestres (numeral) (quanto menor melhor)	10,67	2°	-
SEGURANÇA PÚBLICA			
Taxa de homicídios (numeral) (quanto menor melhor)	10,65	6°	-
Taxa de furtos e roubos (numeral) (quanto menor melhor)	1,55	4°	-

DIMENSÃO	RESULTADO	COLOCAÇÃO NO CLUSTER	COLOCAÇÃO NO ES
POTENCIAL DE MERCADO	4,51	2°	25°
ACESSO AO CRÉDITO			
Operações de crédito por município (%)	12,80%	9°	-
Média de investimentos do BNDES (R\$)	20.853,55	1°	-
DIVERSIDADE SETORIAL			
Diversidade econômica IHH (numeral) (quanto menor melhor)	0,20	5°	-
INOVAÇÃO			
Trabalhadores nas ocupações de C&T (%)	6,93%	6°	-
Trabalhadores nos setores da economia criativa, inovação e TIC (%)	0,62%	7°	-
Patentes (numeral)	4,07	10°	-
TAMANHO DE MERCADO			
PIB per capita (R\$)	16.311,14	9°	-
Proporção entre grandes e médias empresas por MPE (%)	1,21%	8°	-
Crescimento médio real do PIB nos últimos três anos (%)	15,17%	3°	-
Renda média dos trabalhadores formais (R\$)	1.957,03	1°	-
Razão de dependência (%) (quanto menor melhor)	45,73%	7°	-
CAPITAL HUMANO	4,90	8°	34°
EDUCAÇÃO			
Nota do IDEB - fundamental I - 5 a 9 anos (numeral)	5,8	6°	-
Nota do IDEB - fundamental II - 10 a 14 anos (numeral)	4,9	4°	-
Nota do IDEB - médio - 15 a 19 anos (numeral)	4,7	3°	-
Matrículas na educação infantil	45,19%	6°	-
Matrículas no ensino médio (%)	34,83%	6°	-
Matrículas no ensino técnico e profissionalizante (%)	0,82%	6°	-
QUALIDADE DA MÃO DE OBRA			
Proporção de trabalhadores formais com pelo menos o ensino médio completo (%)	71,55%	5°	-
Proporção de trabalhadores formais com pelo menos o ensino superior (%)	22,20%	9°	-
SAÚDE			
Anos potenciais de vida perdidos (numeral) (quanto menor melhor)	23,87368421	11°	-
Doenças crônicas não transmissíveis (%) (quanto menor melhor)	9,2	15°	-
GESTÃO FISCAL	2,57	17°	77°
Receita própria do município (numeral)	0,19	6°	-
Gasto com pessoal (numeral)	0,42	18°	-
Custo da dívida (numeral)	0,91	11°	-
Taxa de investimento (numeral)	0,13	15°	-
Liquidez (numeral)	0,48	16°	-

Aguiá Branca, Alto Rio Novo, Aplaca, Divino de São Lourenço, Dores do Rio Preto, Irupuiuna, Jaguaré, Mantena, Mantena, Mantena, Muniz Freire, Muqui, Pancas, Ponto Belo, Rio Bananal, São José do Calçado, Sooretama, Vila Valério

Saldo de empregos

Fonte: Novo Cadastro Geral de Empregados e Desempregados (Novo CAGED), Ministério da Economia.

Caged

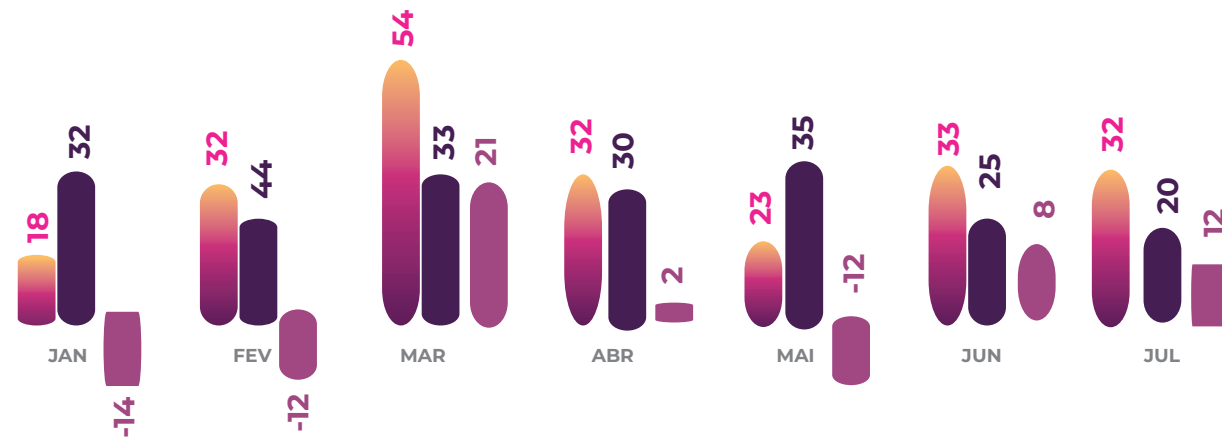

● Admissões ● Demissões ● Saldo

- 224 ADMISSÕES** em 2020 no município de Muniz Freire
- 219 DEMISSÕES** em 2020 no município de Muniz Freire
- SALDO DE 5** postos de trabalho em 2020 no município de Muniz Freire
- JANEIRO** Foi o mês mais crítico
- SINAIS DE RECUPERAÇÃO** Sim
- SALDO POSITIVO PÓS CRISE?** Sim

Empregos por porte - evolução

Empregos por porte	2016	2017	2018
Pequenos Negócios	59%	63%	67%
Empresas de médio porte	6%	3%	3%
Empresas de grande porte	0%	0%	0%
Administração pública	35%	33%	30%
Total de empregos	100%	100%	100%

- 67% DO TOTAL DE EMPREGOS**
Participação dos pequenos negócios no total de empregos no município
- 45,80% DO TOTAL DE EMPREGOS**
no Espírito Santo vem dos pequenos negócios
- 54% DO TOTAL DE EMPREGOS**
no Brasil vem dos pequenos negócios
- 10º NO RANKING**
é a colocação do município de Guarapari na participação dos pequenos negócios no total de empregos

Estimativa da população

Fonte: Instituto Brasileiro de Economia e Estatística - IBGE (2020).

Estimativa da população (número e variação anual)

	2014	2015	2016	2017	2018	2019
POPULAÇÃO MUNICÍPIO	18994	18909	18826	18826	17613	17465
POPULAÇÃO ES	3885049	3929911	3973697	4.016.356,00	3.972.388,00	4.018.650,00
VARIAÇÃO ANUAL MUNICÍPIO		0%	0%	0%	-6%	-1%
VARIAÇÃO ANUAL ES		1%	1%	1%	-1%	1%

-8%
é a estimativa do crescimento da população do município no período de 2014 e 2019

Empregos

Fonte: Relação Anual de Informações Sociais (RAIS), Ministério da Economia (2018).
Obs: Último dado disponibilizado pela fonte.

Evolução do emprego

Empregos por porte	2016	2017	2018
Pequenos Negócios	1031	1026	1127
Empresas de médio porte	105	56	56
Empresas de grande porte	0	0	0
Administração pública	622	535	508

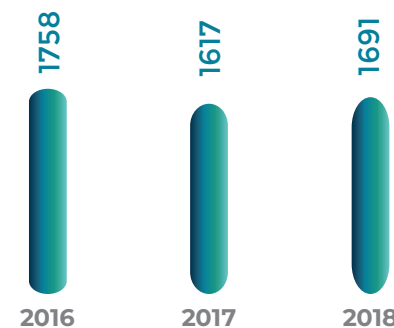

Produto interno bruto - PIB

Fonte: Instituto Brasileiro de Economia e Estatística - IBGE (2017).
Obs.: Último dado disponibilizado pela fonte.

PIB per capita: em reais x variação

	2014	2015	2016	2017
PIB PER CAPITA MUNICÍPIO	R\$ 11.277,82	R\$ 13.238,72	R\$ 16.394,35	R\$ 14.829,82
PIB PER CAPITA ES	R\$ 33.148,56	R\$ 30.628,17	R\$ 27.496,92	R\$ 28.222,56
VARIÇÃO ANUAL MUNICÍPIO		17%	24%	-10%
VARIÇÃO ANUAL ES		-8%	-10%	3%



R\$ 14.829,82
é o PIB per capita no município
Muniz Freire



55° NO RANKING
de renda per capita do Espírito Santo

	2014	2015	2016	2017
PIB MUNICÍPIO	R\$ 214211	R\$ 250331	R\$308640	R\$ 277985
PIB ES	R\$ 128.783.779	R\$ 120.365.980	R\$ 109.264.420	R\$ 113.351.864
VARIÇÃO ANUAL MUNICÍPIO		17%	23%	-10%
VARIÇÃO ANUAL ES		-7%	-9%	4%



MAIOR REPRESENTATIVIDADE
Comércio e serviços



30%
Crescimento PIB 2014-2017

Composição do PIB

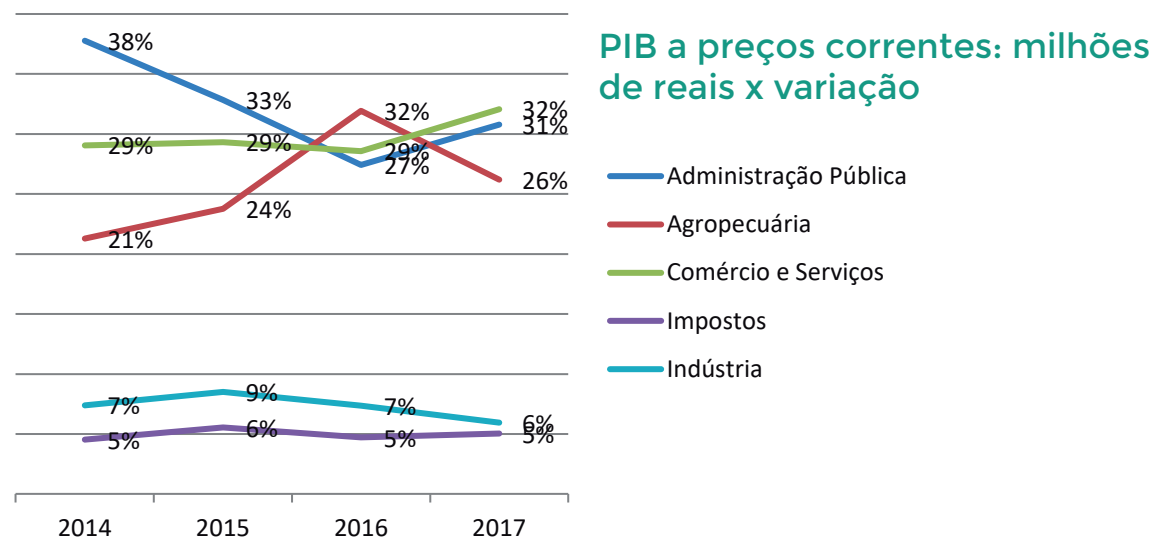

Composição do PIB (R\$)

	2014	2015	2016	2017
ADMINISTRAÇÃO PÚBLICA	R\$ 80880	R\$ 82209	R\$ 84638	R\$ 85540
AGROPECUÁRIA	R\$ 45580	R\$59500	R\$98551	R\$72810
COMÉRCIO E SERVIÇOS	R\$ 62225	R\$73408	R\$ 88163	R\$89091
IMPOSTOS	R\$9691	R\$13884	R\$14530	R\$14017
INDÚSTRIA	R\$ 15835	R\$21330	R\$ 22758	R\$16526
TOTAL	R\$ 214211	R\$250331	R\$ 308640	R\$277984

Entidades no município

TIPO	NOME
CDL	CÂMARA DE DIRIGENTES LOJISTAS

