



Panorama do município

MIMOSO DO SUL

Empresas

Fonte: Mapa de Empresas, Governo Federal, agosto de 2020

Empresas por porte

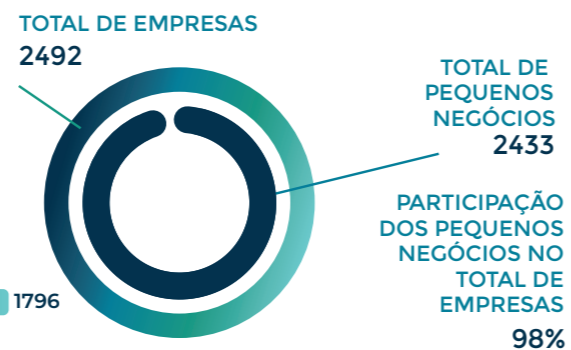

Principais atividades econômicas por número de empresas

| RANKING | ATIVIDADE | TOTAL | PEQUENOS NEGÓCIOS | OUTROS |
|---------|--|-------|-------------------|--------|
| 1° | Comércio varejista de artigos de vestuários e acessórios | 194 | 194 | 0 |
| 2° | Obras de alvenaria | 138 | 138 | 0 |
| 3° | Cabeleireiros, manicure e pedicure | 116 | 116 | 0 |
| 4° | Comércio varejista de mercadorias em geral, com predominância de produtos alimentícios - minimercados, mercearias e armazéns | 100 | 100 | 0 |
| 5° | Bares e outros estabelecimentos especializados em servir bebidas, sem entretenimento | 94 | 94 | 0 |
| 6° | Lanchonetes, casas de chá, de sucos e similares | 72 | 72 | 0 |
| 7° | Fornecimento de alimentos preparados preponderantemente para consumo domiciliar | 64 | 64 | 0 |
| 8° | Serviços domésticos | 63 | 63 | 0 |
| 9° | Serviços ambulantes de alimentação | 46 | 46 | 0 |
| 10° | Comércio varejista de cosméticos, produtos de perfumaria e de higiene pessoal | 36 | 36 | 0 |

Dados de abertura e fechamento de empresas

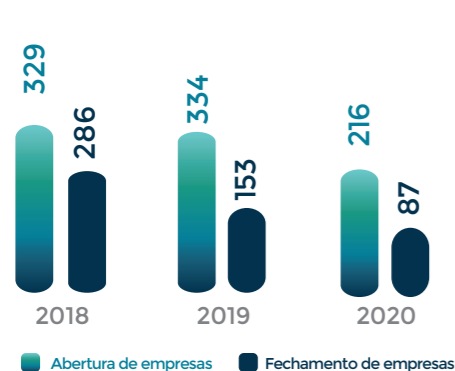

Principais atividades econômicas das empresas abertas no período de pandemia (abril a agosto)

| RANKING | ATIVIDADE | TOTAL | PEQUENOS NEGÓCIOS | OUTROS |
|---------|--|-------|-------------------|--------|
| 1° | Comércio varejista de artigos do vestuário e acessórios | 11 | 11 | 0 |
| 2° | Comércio varejista de mercadorias em geral, com predominância de produtos alimentícios - minimercados, mercearias e armazéns | 5 | 5 | 0 |
| 3° | Cabeleireiros, manicure e pedicure | 4 | 4 | 0 |
| 4° | Comércio varejista de bebidas | 3 | 3 | 0 |
| 5° | Serviços domésticos | 3 | 3 | 0 |
| 6° | Comércio varejista de bebidas | 3 | 3 | 0 |
| 7° | Serviços domésticos | 3 | 3 | 0 |
| 8° | Comércio varejista de bebidas | 3 | 3 | 0 |
| 9° | Serviços domésticos | 3 | 3 | 0 |
| 10° | Comércio varejista de bebidas | 3 | 3 | 0 |

Estabelecimentos rurais

Fonte: Censo Agropecuário, Instituto Brasileiro de Economia e Estatística - IBCE (2017)

Estabelecimentos rurais por grupos de atividades econômicas

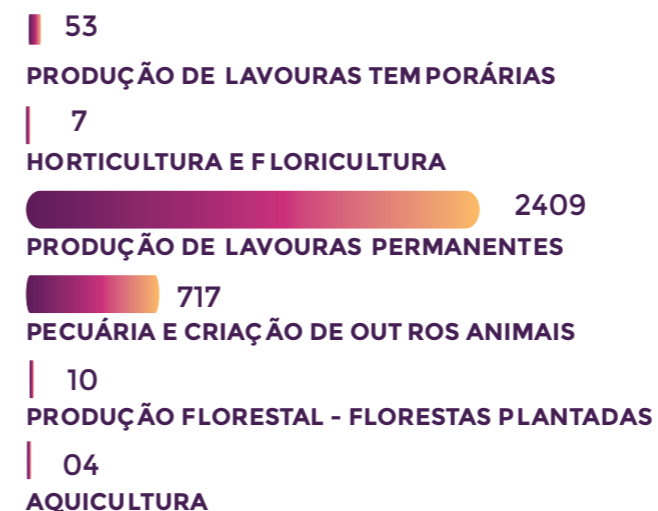

Pessoal ocupado em estabelecimentos rurais pelas principais atividades



Ambiente de negócios

Fonte: Unidade de Ambiente de Negócio e Acesso ao Crédito do Sebrae/ES.



MUNICÍPIO COM SALA DO EMPREENDEDOR?

NÃO



MUNICÍPIO COM A LEI GERAL ATUALIZADA?

NÃO

Indicador de ambiente de negócios

Fonte: Instituto de Desenvolvimento Educacional e Industrial do Espírito Santo (IDEIES).

| DIMENSÃO | RESULTADO | COLOCAÇÃO NO CLUSTER | COLOCAÇÃO NO ES |
|---|-----------|----------------------|-----------------|
| Indicador de ambiente de negócios (IAN) | 4,22 | 12° | 68° |
| INFRAESTRUTURA | 5,01 | 9° | 68° |
| POTENCIAL DE MERCADO | 3,80 | 7° | 43° |
| CAPITAL HUMANO | 3,66 | 13° | 64° |
| GESTÃO FISCAL | 4,39 | 9° | 52° |

| DIMENSÃO | RESULTADO | COLOCAÇÃO NO CLUSTER | COLOCAÇÃO NO ES |
|---|-----------|----------------------|-----------------|
| Indicador de Ambiente de Negócios (IAN) | 4,22 | 12° | 68° |
| INFRAESTRUTURA | 5,01 | 9° | 68° |
| CONDIÇÕES URBANAS | | | |
| Taxa de conexão de telefonia móvel (%) | 93,41% | 13° | - |
| Acesso à internet rápida (numeral) | 0,67 | 7° | - |
| Taxa de queda das ligações de telefonia móvel (%) (quanto menor melhor) | 0,87% | 3° | - |
| Desempenho global de continuidade (numeral) (quanto menor melhor) | 0,73 | 1° | - |
| Índice de atendimento de água (%) | 71,00% | 2° | - |
| Perdas na distribuição de água (%) (quanto menor melhor) | 70,00% | 13° | - |
| Índice de coleta de esgoto (%) | 100,00% | 1° | - |
| Cobertura de coleta de resíduos domiciliares (%) | 82,00% | 3° | - |
| TRANSPORTE | | | |
| Estradas pavimentadas e duplicadas (%) | 39,80% | 9° | - |
| Acesso à meios de transportes (numeral) | 3 | 4° | - |
| Óbitos em acidentes em transportes terrestres (numeral) (quanto menor melhor) | 94,93 | 13° | - |
| SEGURANÇA PÚBLICA | | | |
| Taxa de homicídios (numeral) (quanto menor melhor) | 7,31 | 4° | - |
| Taxa de furtos e roubos (numeral) (quanto menor melhor) | 0,95 | 4° | - |

| DIMENSÃO | RESULTADO | COLOCAÇÃO NO CLUSTER | COLOCAÇÃO NO ES |
|---|-------------|----------------------|-----------------|
| POTENCIAL DE MERCADO | | | |
| | 3,80 | 7° | 43° |
| ACESSO AO CRÉDITO | | | |
| Operações de crédito por município (%) | 26,13% | 6° | - |
| Média de investimentos do BNDES (R\$) | 12.523,91 | 4° | - |
| DIVERSIDADE SETORIAL | | | |
| Diversidade econômica IHH (numeral) (quanto menor melhor) | 0,18 | 6° | - |
| INOVAÇÃO | | | |
| Trabalhadores nas ocupações de C&T (%) | 7,09% | 4° | - |
| Trabalhadores nos setores da economia criativa, inovação e TIC (%) | 0,27% | 8° | - |
| Patentes (numeral) | 2,23 | 8° | - |
| TAMANHO DE MERCADO | | | |
| PIB per capita (R\$) | 16.475,97 | 8° | - |
| Proporção entre grandes e médias empresas por MPE (%) | 0,78% | 12° | - |
| Crescimento médio real do PIB nos últimos três anos (%) | 8,11% | 10° | - |
| Renda média dos trabalhadores formais (R\$) | 1.669,39 | 8° | - |
| Razão de dependência (%) (quanto menor melhor) | 43,96% | 6° | - |
| CAPITAL HUMANO | 3,66 | 13° | 64° |
| EDUCAÇÃO | | | |
| Nota do IDEB - fundamental I - 5 a 9 anos (numeral) | 5,8 | 8° | - |
| Nota do IDEB - fundamental II - 10 a 14 anos (numeral) | 4,2 | 12° | - |
| Nota do IDEB - médio - 15 a 19 anos (numeral) | 4 | 12° | - |
| Matrículas na educação infantil | 34,08% | 12° | - |
| Matrículas no ensino médio (%) | 30,88% | 3° | - |
| Matrículas no ensino técnico e profissionalizante (%) | 0,29% | 9° | - |
| QUALIDADE DA MÃO DE OBRA | | | |
| Proporção de trabalhadores formais com pelo menos o ensino médio completo (%) | 64,67% | 9° | - |
| Proporção de trabalhadores formais com pelo menos o ensino superior (%) | 19,02% | 9° | - |
| SAÚDE | | | |
| Anos potenciais de vida perdidos (numeral) (quanto menor melhor) | 22,10576923 | 4° | - |
| Doenças crônicas não transmissíveis (%) (quanto menor melhor) | 8,2 | 10° | - |
| GESTÃO FISCAL | 4,39 | 9° | 52° |
| Receita própria do município (numeral) | 0,31 | 2° | - |
| Gasto com pessoal (numeral) | 0,71 | 4° | - |
| Custo da dívida (numeral) | 0,77 | 12° | - |
| Taxa de investimento (numeral) | 0,18 | 9° | - |
| Liquidez (numeral) | 0,66 | 12° | - |

*Municípios do Cluster: Alegre, Aracruz, Cachoeiro de Itapemirim, Colatina, Guaçuí, Guarapari, Ibirapu, Jerônimo Monteiro, João Neiva, Linhares, São Gabriel da Palha, São Mateus.

Saldo de empregos

Fonte: Novo Cadastro Geral de Empregados e Desempregados (Novo CAGED), Ministério da Economia.

Caged



● Admissões ● Demissões ● Saldo

- 174 ADMISSÕES** em 2020 no município de Mimoso do Sul
- 197 DEMISSÕES** em 2020 no município de Mimoso do Sul
- SALDO DE -23** postos de trabalho em 2020 no município de Mimoso do Sul
- ABRIL** Foi o mês mais crítico
- SINAIS DE RECUPERAÇÃO** Não
- SALDO POSITIVO PÓS-CRISE?** Não

Empregos

Fonte: Relação Anual de Informações Sociais (RAIS), Ministério da Economia (2018).
Obs: Último dado disponibilizado pela fonte.

| Empregos por porte | 2016 | 2017 | 2018 |
|--------------------------|------|------|------|
| Pequenos Negócios | 1702 | 1641 | 1513 |
| Empresas de médio porte | 209 | 158 | 190 |
| Empresas de grande porte | 107 | 110 | 116 |
| Administração pública | 732 | 1009 | 1035 |

Evolução do emprego

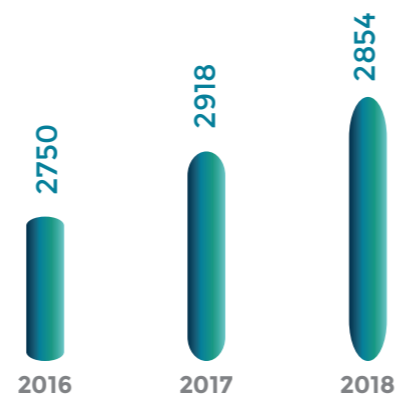

Empregos por porte - evolução

| Empregos por porte | 2016 | 2017 | 2018 |
|--------------------------|-------------|-------------|-------------|
| Pequenos Negócios | 62% | 56% | 53% |
| Empresas de médio porte | 8% | 5% | 7% |
| Empresas de grande porte | 4% | 4% | 4% |
| Administração pública | 27% | 35% | 36% |
| Total de empregos | 100% | 100% | 100% |

- 53% DO TOTAL DE EMPREGOS** Participação dos pequenos negócios no total de empregos no município
- 54% DO TOTAL DE EMPREGOS** no Espírito Santo vem dos pequenos negócios
- 45,80% DO TOTAL DE EMPREGOS** no Brasil vem dos pequenos negócios
- 44º NO RANKING** é a colocação do município de Mimoso do Sul na participação dos pequenos negócios no total de empregos

Estimativa da população

Fonte: Instituto Brasileiro de Economia e Estatística - IBGE (2020).

Estimativa da população (número e variação anual)

| | 2014 | 2015 | 2016 | 2017 | 2018 | 2019 |
|--------------------------|---------|---------|---------|--------------|--------------|--------------|
| POPULAÇÃO MUNICÍPIO | 27329 | 27349 | 27369 | 27388 | 26191 | 26153 |
| POPULAÇÃO ES | 3885049 | 3929911 | 3973697 | 4.016.356,00 | 3.972.388,00 | 4.018.650,00 |
| VARIAÇÃO ANUAL MUNICÍPIO | | 0% | 0% | 0% | -4% | 0% |
| VARIAÇÃO ANUAL ES | | 1% | 1% | 1% | -1% | 1% |

-4% é a estimativa do crescimento da população do município no período de 2014 e 2019

Produto interno bruto - PIB

Fonte: Instituto Brasileiro de Economia e Estatística - IBGE (2017).
Obs.: Último dado disponibilizado pela fonte.

PIB per capita: em reais x variação

| | 2014 | 2015 | 2016 | 2017 |
|--------------------------|---------------|---------------|---------------|---------------|
| PIB PER CAPITA MUNICÍPIO | R\$ 14.986,02 | R\$ 16.304,07 | R\$ 16.460,85 | R\$ 16.889,55 |
| PIB PER CAPITA ES | R\$ 33.148,56 | R\$ 30.628,17 | R\$ 27.496,92 | R\$ 28.222,56 |
| VARIÇÃO ANUAL MUNICÍPIO | | 9% | 1% | 3% |
| VARIÇÃO ANUAL ES | | -8% | -10% | 3% |



R\$ 16.889,55

é o PIB per capita no município Mimoso do Sul



44º NO RANKING

de renda per capita do Espírito Santo

| | 2014 | 2015 | 2016 | 2017 |
|-------------------------|-----------------|-----------------|-----------------|-----------------|
| PIB MUNICÍPIO | R\$409553 | R\$ 445900 | R\$450517 | R\$ 462571 |
| PIB ES | R\$ 128.783.779 | R\$ 120.365.980 | R\$ 109.264.420 | R\$ 113.351.864 |
| VARIÇÃO ANUAL MUNICÍPIO | | 9% | 1% | 3% |
| VARIÇÃO ANUAL ES | | -7% | -9% | 4% |



MAIOR REPRESENTATIVIDADE
Comércio e serviços



13%

Crescimento PIB 2014-2017

Composição do PIB

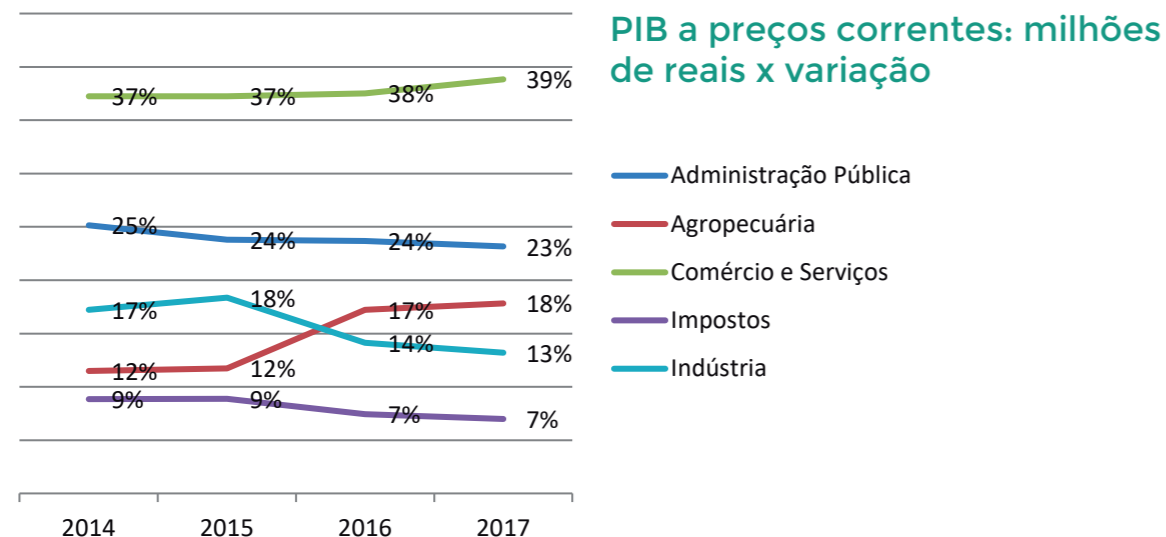

Composição do PIB (R\$)

| | 2014 | 2015 | 2016 | 2017 |
|-----------------------|------------|-----------|-----------|-----------|
| ADMINISTRAÇÃO PÚBLICA | R\$103008 | R\$106085 | R\$106722 | R\$107122 |
| AGROPECUÁRIA | R\$47116 | R\$52298 | R\$77.542 | R\$82427 |
| COMÉRCIO E SERVIÇOS | R\$15263 | R\$165996 | R\$169017 | R\$179687 |
| IMPOSTOS | R\$36305 | R\$39615 | R\$33498 | R\$32320 |
| INDÚSTRIA | R\$70560 | R\$81906 | R\$637338 | R\$61015 |
| TOTAL | R\$ 409552 | R\$445900 | R\$450517 | R\$462571 |

Entidades no município

| TIPO | NOME |
|-------------------------|--|
| CLD | CÂMARA DE DIRIGENTES LOJISTAS |
| COMERCIAL E EMPRESARIAL | ASSOCIAÇÃO COMERCIAL DE MIMOSO DO SUL |
| COOP | COLAMISUL - COOPERATIVA DE LATICÍNIOS DE MIMOSO DO SUL |

