

Empresas

Fonte: Mapa de Empresas, Governo Federal, agosto de 2020

Empresas por porte

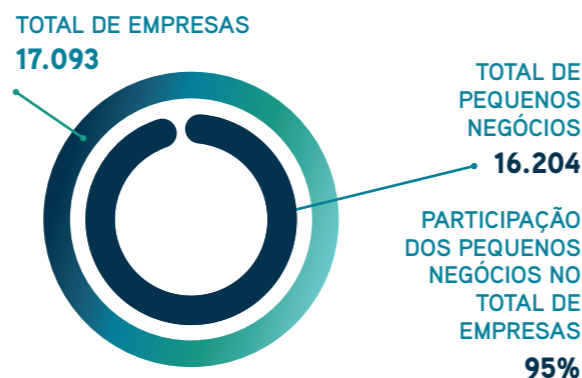
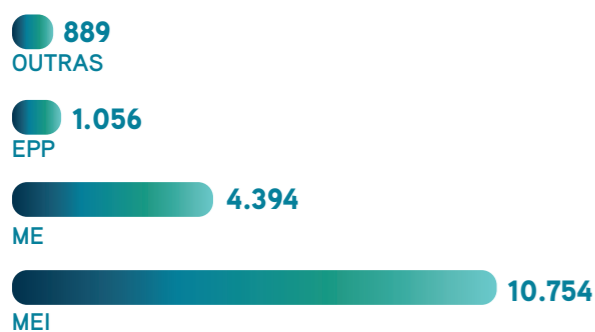

Principais atividades econômicas por número de empresas

RANKING	ATIVIDADE	TOTAL	PEQUENOS NEGÓCIOS	OUTROS
1º	Comércio varejista de artigos do vestuário e acessórios	1163	1156	7
2º	Cabeleireiros, manicure e pedicure	835	835	
3º	Obras de alvenaria	648	648	
4º	Promoção de vendas	540	540	
5º	Bares e outros estabelecimentos especializados em servir bebidas, sem entretenimento	448	448	
6º	Lanchonetes, casas de chá, de sucos e similares	440	437	3
7º	Restaurantes e similares	325	324	1
8º	Comércio varejista de mercadorias em geral, com predominância de produtos alimentícios - minimercados, mercearias e armazéns	303	303	
9º	Atividades de estética e outros serviços de cuidados com a beleza	277	277	
10º	Transporte rodoviário de carga, exceto produtos perigosos e mudanças, intermunicipal, interestadual e internacional	267	267	33

Dados de abertura e fechamento de empresas

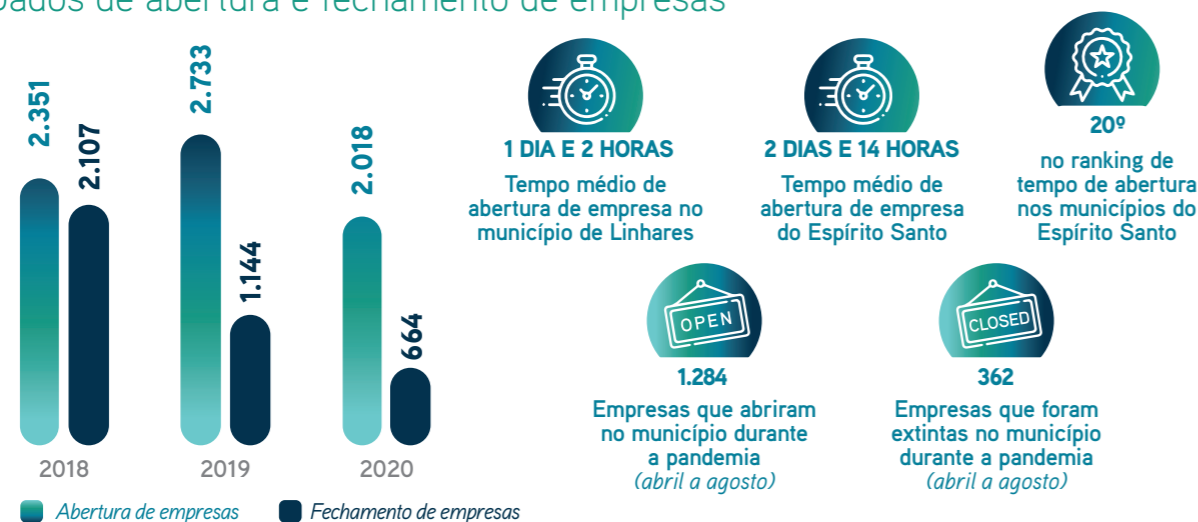

Principais atividades econômicas das empresas abertas no período de pandemia (abril a agosto)

RANKING	ATIVIDADE	TOTAL	PEQUENOS NEGÓCIOS	OUTROS
1º	Comércio varejista de artigos do vestuário e acessórios	87	87	
2º	Cabeleireiros, manicure e pedicure	75	75	
3º	Promoção de vendas	67	67	
4º	Obras de alvenaria	57	57	
5º	Fornecimento de alimentos preparados preponderantemente para consumo domiciliar	44	44	
6º	Lanchonetes, casas de chá, de sucos e similares	40	40	
7º	Restaurantes e similares	33	33	
8º	Comércio varejista de produtos alimentícios em geral ou especializado em produtos alimentícios não especificados anteriormente	26	26	
9º	Atividades de estética e outros serviços de cuidados com a beleza	21	21	
10º	Preparação de documentos e serviços especializados de apoio administrativo não especificados anteriormente	21	21	

Estabelecimentos rurais

Fonte: Censo Agropecuário, Instituto Brasileiro de Economia e Estatística - IBGE (2017)

Estabelecimentos rurais por grupos de atividades econômicas

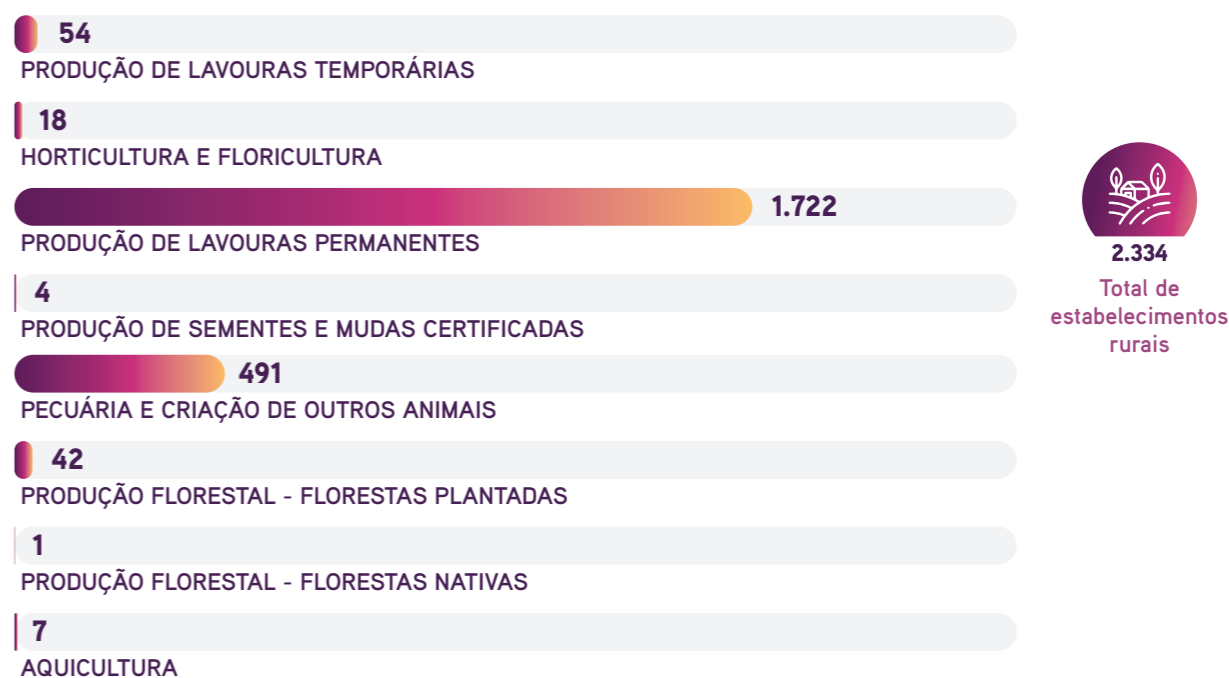

Pessoal ocupado em estabelecimentos rurais pelas principais atividades



Ambiente de negócios

Fonte: Unidade de Ambiente de Negócio e Acesso ao Crédito do Sebrae/ES.



MUNICÍPIO COM SALA DO EMPREENDEDOR?

NÃO



MUNICÍPIO COM A LEI GERAL ATUALIZADA?

NÃO

Indicador de ambiente de negócios

Fonte: Instituto de Desenvolvimento Educacional e Industrial do Espírito Santo (IDEIES).

DIMENSÃO	RESULTADO	COLOCAÇÃO NO CLUSTER	COLOCAÇÃO NO ES
Indicador de Ambiente de Negócios (IAN)	5,92	3º	5º
Infraestrutura	6,70	5º	12º
Potencial de mercado	5,8	3º	7º
Capital humano	4,7	6º	37º
Gestão fiscal	6,47	2º	9º

DIMENSÃO	RESULTADO	COLOCAÇÃO NO CLUSTER	COLOCAÇÃO NO ES
Indicador de Ambiente de Negócios (IAN)	5,92	3º	5º
INFRAESTRUTURA	6,70	5º	12º
CONDIÇÕES URBANAS			
Taxa de conexão de telefonia móvel (%)	99,11	2º	-
Acesso à internet rápida (numeral)	68,16	2º	-
Taxa de queda das ligações de telefonia móvel (%) (quanto menor melhor)	0,66	3º	-
Desempenho global de continuidade (numeral) (quanto menor melhor)	0,88	10º	-
Índice de atendimento de água (%)	100,0	1º	-
Perdas na distribuição de água (%) (quanto menor melhor)	37,0	7º	-
Índice de coleta de esgoto (%)	79,0	7º	-
Cobertura de coleta de resíduos domiciliares (%)	100,0	1º	-
TRANSPORTE			
Estradas pavimentadas e duplicadas (%)	46,10	11º	-
Acesso à meios de transportes (numeral)	4,0	5º	-
Óbitos em acidentes em transportes terrestres (numeral) (quanto menor melhor)	28,99	5º	-
SEGURANÇA PÚBLICA			
Taxa de homicídios (numeral) (quanto menor melhor)	42,26	11º	-
Taxa de furtos e roubos (numeral) (quanto menor melhor)	3,57	9º	-

DIMENSÃO	RESULTADO	COLOCAÇÃO NO CLUSTER	COLOCAÇÃO NO ES
POTENCIAL DE MERCADO			7º
ACESSO AO CRÉDITO			
Operações de crédito por município (%)	20,12	10º	-
Média de investimentos do BNDES (R\$)	4633,07	8º	-
DIVERSIDADE SETORIAL			
Diversidade econômica IHH (numeral) (quanto menor melhor)	0,08	3º	-
INOVAÇÃO			
Trabalhadores nas ocupações de C&T (%)	7,21	6º	-
Trabalhadores nos setores da economia criativa, inovação e TIC (%)	7,81	1º	-
Patentes (numeral)	5,79	5º	-
TAMANHO DE MERCADO			
PIB per capita (R\$)	31705,48	2º	-
Proporção entre grandes e médias empresas por MPE (%)	2,45	6º	-
Crescimento médio real do PIB nos últimos três anos (%)	1,45	11º	-
Renda média dos trabalhadores formais (R\$)	2014,40	3º	-
Razão de dependência (%) (quanto menor melhor)	44,07	9º	-
CAPITAL HUMANO	4,70	6º	37º
EDUCAÇÃO			
Nota do IDEB - fundamental I - 5 a 9 anos (numeral)	5,6	10º	-
Nota do IDEB - fundamental II - 10 a 14 anos (numeral)	4,5	6º	-
Nota do IDEB - médio - 15 a 19 anos (numeral)	4,5	3º	-
Matrículas na educação infantil	52,21	6º	-
Matrículas no ensino médio (%)	31,00	6º	-
Matrículas no ensino técnico e profissionalizante (%)	1,96	8º	-
QUALIDADE DA MÃO DE OBRA			
Proporção de trabalhadores formais com pelo menos o ensino médio completo (%)	63,73	11º	-
Proporção de trabalhadores formais com pelo menos o ensino superior (%)	19,41	5º	-
SAÚDE			
Anos potenciais de vida perdidos (numeral) (quanto menor melhor)	28,96	12º	-
Óbitos por Doenças crônicas não transmissíveis (%) (quanto menor melhor)	5,5	2º	-
GESTÃO FISCAL	6,47	2º	9º
Receita própria do município (numeral)	0,54	5º	-
Gasto com pessoal (numeral)	0,93	1º	-
Custo da dívida (numeral)	0,76	7º	-
Taxa de investimento (numeral)	0,05	12º	-
Liquidez (numeral)	1,00	1º	-

Municípios do Cluster: Alegre, Aracruz, Cachoeiro de Itapemirim, Colatina, Guaçuá, Guarapari, Ibraçu, Jerônimo Monteiro, João Neiva, Linhares, São Gabriel da Palha, São Mateus.

Saldo de empregos

Fonte: Novo Cadastro Geral de Empregados e Desempregados (Novo CAGED), Ministério da Economia.

Caged

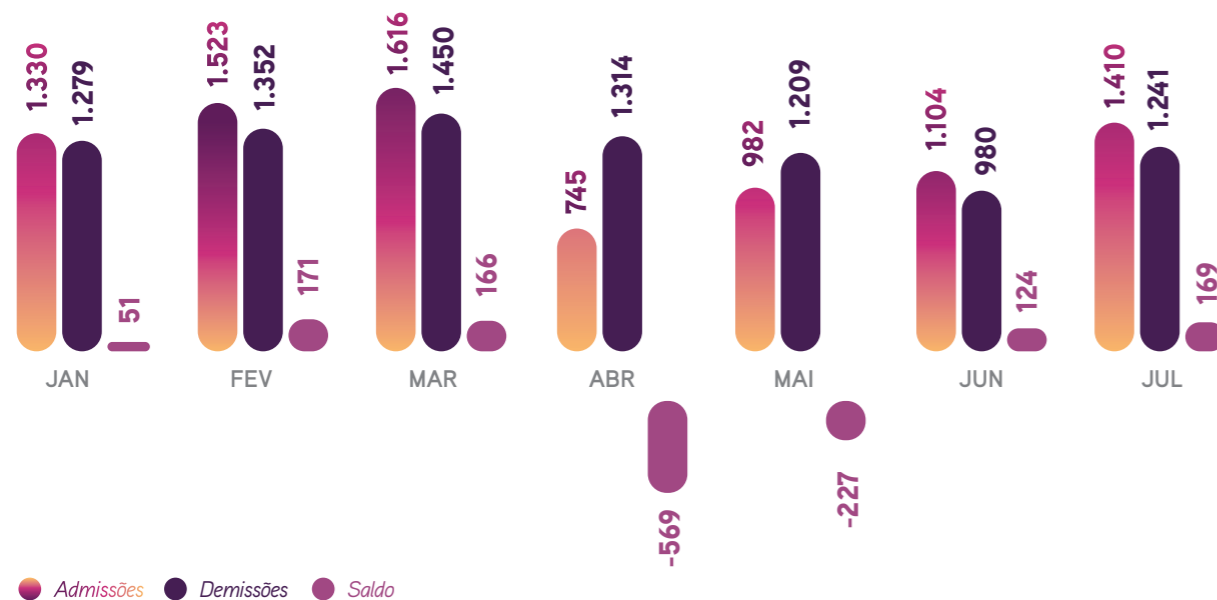

● Admissões ● Demissões ● Saldo



Empregos

Fonte: Relação Anual de Informações Sociais (RAIS), Ministério da Economia (2018).
Obs.: Último dado disponibilizado pela fonte.

Empregos por porte

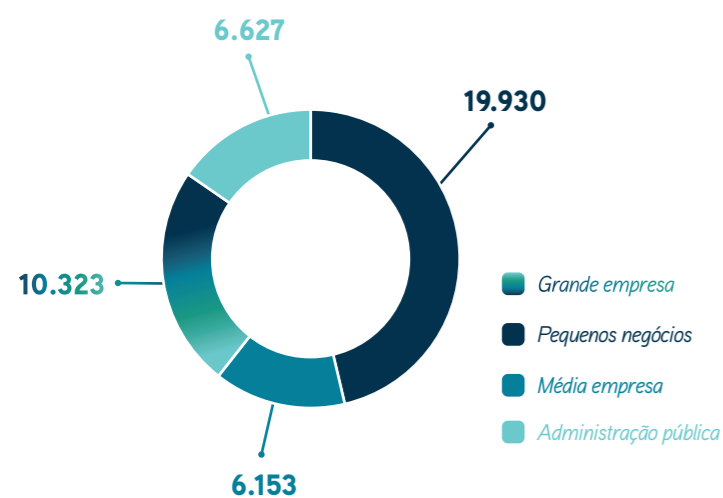

Evolução do emprego

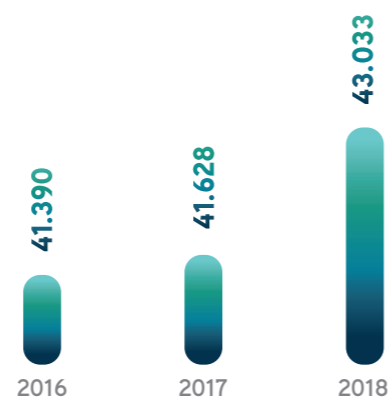

Empregos por porte - evolução

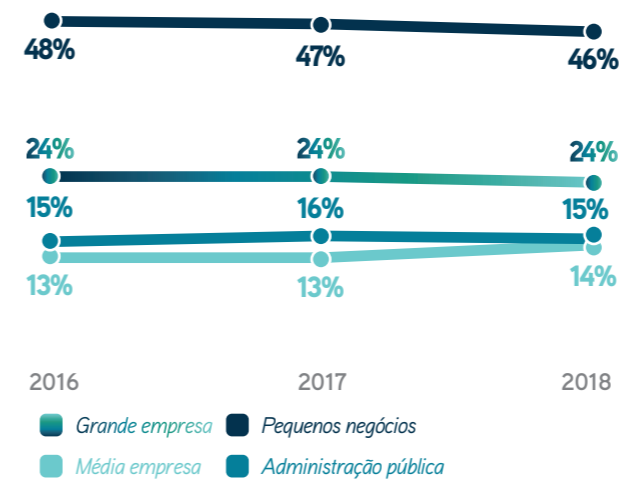

- 46% DO TOTAL DE EMPREGOS**
Participação dos pequenos negócios no total de empregos no município
- 45,8% DO TOTAL DE EMPREGOS**
no Espírito Santo vem dos pequenos negócios
- 54% DO TOTAL DE EMPREGOS**
no Brasil vem dos pequenos negócios
- 61º NO RANKING**
é a colocação do município de Linhares na participação dos pequenos negócios no total de empregos

Estimativa da população

Fonte: Instituto Brasileiro de Economia e Estatística - IBGE (2020).

Estimativa da população (número e variação anual)

	2014	2015	2016	2017	2018	2019
POPULAÇÃO MUNICÍPIO	160765	163662	166491	169048	170364	173555
POPULAÇÃO ES	3885049	3929911	3973697	4016356	3972388	4018650
VARIAÇÃO ANUAL MUNICÍPIO		2%	2%	2%	1%	2%
VARIAÇÃO ANUAL ES		1%	1%	1%	-1%	1%

8%
é a estimativa do crescimento da população do município no período de 2014 e 2019

Produto interno bruto - PIB

Fonte: Instituto Brasileiro de Economia e Estatística - IBGE (2017).
Obs.: Último dado disponibilizado pela fonte.

PIB per capita: em reais x variação

	2014	2015	2016	2017
PIB PER CAPITA MUNICÍPIO	R\$ 32.898,77	R\$ 32.026,91	R\$ 31.700,08	R\$ 32.417,46
PIB PER CAPITA ES	R\$ 33.148,56	R\$ 30.628,17	R\$ 27.496,92	R\$ 28.222,56
VARIAÇÃO ANUAL MUNICÍPIO		-3%	-1%	2%
VARIAÇÃO ANUAL ES		-8%	-10%	3%

R\$ 32.417,46
é o PIB per capita no município de Linhares

8º NO RANKING
de renda per capita do Espírito Santo

PIB a preços correntes: milhões de reais x variação

	2014	2015	2016	2017
PIB MUNICÍPIO	R\$ 5.288.970,00	R\$ 5.241.588,00	R\$ 5.277.778,00	R\$ 5.480.107,00
PIB ES	R\$ 128.783.779,00	R\$ 120.365.980,00	R\$ 109.264.420,00	R\$ 113.351.864,00
VARIÇÃO ANUAL MUNICÍPIO		-1%	1%	4%
VARIÇÃO ANUAL ES		-7%	-9%	4%



Composição do PIB

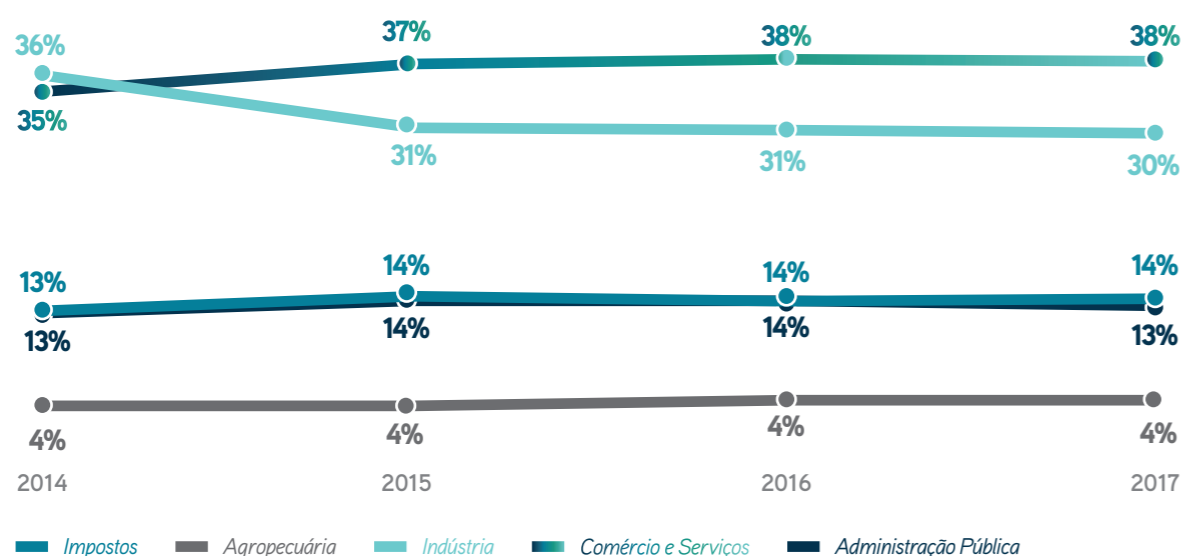

Composição do PIB (R\$)

	2014	2015	2016	2017
ADMINISTRAÇÃO PÚBLICA	R\$ 675.105,00	R\$ 727.614,00	R\$ 728.014,00	R\$ 736.593,00
AGROPECUÁRIA	R\$ 193.755,00	R\$ 192.523,00	R\$ 210.243,00	R\$ 215.310,00
COMÉRCIO E SERVIÇOS	R\$ 1.826.017,00	R\$ 1.947.496,00	R\$ 1.984.329,00	R\$ 2.109.548,00
IMPOSTOS	R\$ 682.580,00	R\$ 752.862,00	R\$ 730.013,00	R\$ 772.730,00
INDÚSTRIA	R\$ 1.911.513,00	R\$ 1.621.093,00	R\$ 1.625.179,00	R\$ 1.645.925,00
TOTAL	R\$ 5.288.970,00	R\$ 5.241.588,00	R\$ 5.277.778,00	R\$ 5.480.106,00

Entidades no município

TIPO	NOME
ARTESÃOS	ALIA - ASSOCIAÇÃO LINHARENSE DE ARTESÃOS
ARTESÃOS	REGÊNCIA -ARTE- ASSOCIAÇÃO DOS ARTESÃOS E ASSEMELHADOS DE REGÊNCIA E REGIÃO
ARTESÃOS	ARTLIN
ARTESÃOS	ARTESAPI - ASSOCIAÇÃO DE ARTESÃOS DO PONTAL DE IPIRANGA
CATADORES	ACARLI - ASSOCIAÇÃO DOS CATADORES DE MATERIAIS RECICLÁVEIS DE LINHARES
CDL	CÂMARA DE DIRIGENTES LOGISTAS DE LINHARES
SIND COM	SINDIVARLINHARES - SINDICATO DO COMÉRCIO VAREJISTA DE GÊNEROS ALIMENTÍCIOS DE LINHARES
SIND COM	SINDILOJLINHARES - SINDICATO DOS LOJISTAS DO COMÉRCIO DE LINHARES
SIND IND	SINDIMOL - SINDICATO DAS INDÚSTRIAS DE MADEIRA E DO MOBILIÁRIO DE LINHARES E REGIÃO NORTE DO ESTADO DO ESPÍRITO SANTO
SIND IND	SINVEL - SINDICATO DA INDÚSTRIA DO VESTUÁRIO DE LINHARES

