



SEBRAE

Panorama do município

LARANJA DA TERRA

Empresas

Fonte: Mapa de Empresas, Governo Federal, agosto de 2020

Empresas por porte

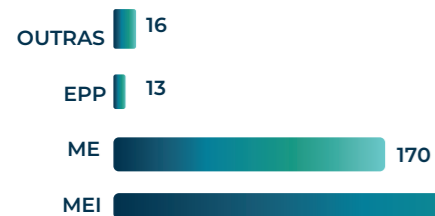

TOTAL DE EMPRESAS

658

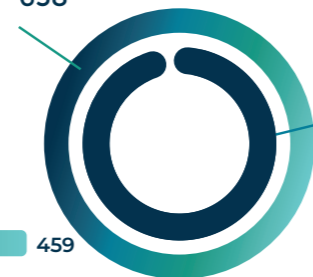

TOTAL DE PEQUENOS NEGÓCIOS

642

PARTICIPAÇÃO DOS PEQUENOS NEGÓCIOS NO TOTAL DE EMPRESAS

98%

Principais atividades econômicas por número de empresas

RANKING	ATIVIDADE	TOTAL	PEQUENOS NEGÓCIOS	OUTROS
1°	Comércio varejista de artigos de vestuários e acessórios	39	39	0
2°	Comércio varejista de artigos de vestuários e acessórios	39	39	0
3°	Bares e outros estabelecimentos especializados em servir bebidas, sem entretenimento	35	35	0
4°	Serviços domésticos	31	31	0
5°	Comércio varejista de mercadorias em geral, com predominância de produtos alimentícios - minimercados, mercearias e armazéns	30	30	0
6°	Cabeleiros, manicure e pedicure.	25	25	0
7°	Comércio varejista de bebidas	21	21	0
8°	Lanchonetes, casas de chá, de sucos e similares	19	19	0
9°	Comércio a varejo de peças e acessórios novos para veículos automotores	14	14	0
10°	Fornecimento de alimentos preparados preponderantemente para consumo domiciliar	11	11	0

Dados de abertura e fechamento de empresas

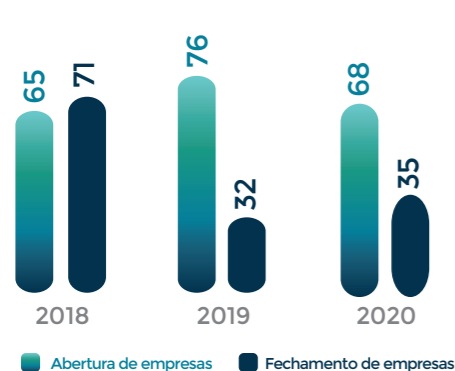

Principais atividades econômicas das empresas abertas no período de pandemia (abril a agosto)

RANKING	ATIVIDADE	TOTAL	PEQUENOS NEGÓCIOS	OUTROS
1°	Obras de alvenaria	5	5	0
2°	Serviços ambulantes de alimentação	3	3	0
3°	Serviços domésticos	3	3	0
4°	Comércio varejista de artigos do vestuário e acessórios	2	2	0
5°	Cabeleiros, manicure e pedicure	2	2	0
6°	Comércio varejista de artigos do vestuário e acessórios	2	2	0
7°	Cabeleiros, manicure e pedicure	2	2	0
8°	Comércio varejista de artigos do vestuário e acessórios	2	2	0
9°	Cabeleiros, manicure e pedicure	2	2	0
10°	Comércio varejista de bebidas	1	1	0

Estabelecimentos rurais

Fonte: Censo Agropecuário, Instituto Brasileiro de Economia e Estatística - IBCE (2017)

Estabelecimentos rurais por grupos de atividades econômicas

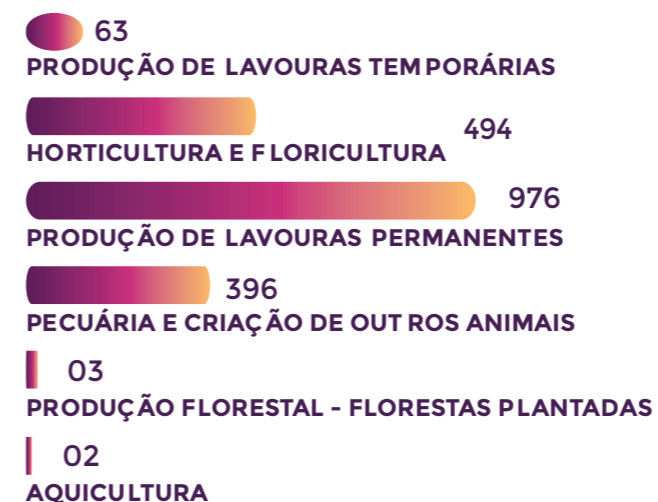

1934
Total de estabelecimentos rurais

Pessoal ocupado em estabelecimentos rurais pelas principais atividades



Ambiente de negócios

Fonte: Unidade de Ambiente de Negócio e Acesso ao Crédito do Sebrae/ES.



MUNICÍPIO COM SALA DO EMPREENDEDOR?

NÃO



MUNICÍPIO COM A LEI GERAL ATUALIZADA?

NÃO

Indicador de ambiente de negócios

Fonte: Instituto de Desenvolvimento Educacional e Industrial do Espírito Santo (IDEIES).

DIMENSÃO	RESULTADO	COLOCAÇÃO NO CLUSTER	COLOCAÇÃO NO ES
Indicador de ambiente de negócios (IAN)	4,43	10°	60°
INFRAESTRUTURA	5,16	7°	65°
POTENCIAL DE MERCADO	3,25	12°	61°
CAPITAL HUMANO	5,36	2°	21°
GESTÃO FISCAL	3,95	11°	62°

DIMENSÃO	RESULTADO	COLOCAÇÃO NO CLUSTER	COLOCAÇÃO NO ES
Indicador de Ambiente de Negócios (IAN)	4,43	10°	60°
INFRAESTRUTURA	5,16	7°	65°
CONDIÇÕES URBANAS			
Taxa de conexão de telefonia móvel (%)	99,32%	1°	-
Acesso à internet rápida (numeral)	0,17	11°	-
Taxa de queda das ligações de telefonia móvel (%) (quanto menor melhor)	0,80%	2°	-
Desempenho global de continuidade (numeral) (quanto menor melhor)	0,89	6°	-
Índice de atendimento de água (%)	22,00%	10°	-
Perdas na distribuição de água (%) (quanto menor melhor)	16,00%	2°	-
Índice de coleta de esgoto (%)	58,00%	7°	-
Cobertura de coleta de resíduos domiciliares (%)	-	-	-
TRANSPORTE			
Estradas pavimentadas e duplicadas (%)	32,32%	12°	-
Acesso à meios de transportes (numeral)	2	11°	-
Óbitos em acidentes em transportes terrestres (numeral) (quanto menor melhor)	34,91	9°	-
SEGURANÇA PÚBLICA			
Taxa de homicídios (numeral) (quanto menor melhor)	2,912	1°	-
Taxa de furtos e roubos (numeral) (quanto menor melhor)	1,31	8°	-

DIMENSÃO	RESULTADO	COLOCAÇÃO NO CLUSTER	COLOCAÇÃO NO ES
POTENCIAL DE MERCADO	3,25	12°	61°
ACESSO AO CRÉDITO			
Operações de crédito por município (%)	4,58%	12°	-
Média de investimentos do BNDES (R\$)	12.669,86	3°	-
DIVERSIDADE SETORIAL			
Diversidade econômica IHH (numeral) (quanto menor melhor)	0,36	10°	-
INOVAÇÃO			
Trabalhadores nas ocupações de C&T (%)	7,79%	3°	-
Trabalhadores nos setores da economia criativa, inovação e TIC (%)	0,44%	-	-
Patentes (numeral)	0,00	9°	-
TAMANHO DE MERCADO			
PIB per capita (R\$)	11.655,36	13°	-
Proporção entre grandes e médias empresas por MPE (%)	1,48%	6°	-
Crescimento médio real do PIB nos últimos três anos (%)	8,55%	8°	-
Renda média dos trabalhadores formais (R\$)	1.666,21	9°	-
Razão de dependência (%) (quanto menor melhor)	41,33%	2°	-
CAPITAL HUMANO	5,36	2°	21°
EDUCAÇÃO			
Nota do IDEB - fundamental I - 5 a 9 anos (numeral)	5,9	6°	-
Nota do IDEB - fundamental II - 10 a 14 anos (numeral)	5,3	2°	-
Nota do IDEB - médio - 15 a 19 anos (numeral)	4,8	5°	-
Matrículas na educação infantil	35,79%	11°	-
Matrículas no ensino médio (%)	32,84%	2°	-
Matrículas no ensino técnico e profissionalizante (%)	0,00%	12°	-
QUALIDADE DA MÃO DE OBRA			
Proporção de trabalhadores formais com pelo menos o ensino médio completo (%)	71,60%	2°	-
Proporção de trabalhadores formais com pelo menos o ensino superior (%)	25,44%	4°	-
SAÚDE			
Anos potenciais de vida perdidos (numeral) (quanto menor melhor)	20,85	1°	-
Doenças crônicas não transmissíveis (%) (quanto menor melhor)	7,4	8°	-
GESTÃO FISCAL	3,95	11°	62°
Receita própria do município (numeral)	0,12	11°	-
Gasto com pessoal (numeral)	0,46	13°	-
Custo da dívida (numeral)	0,90	10°	-
Taxa de investimento (numeral)	0,28	6°	-
Liquidez (numeral)	0,71	9°	-

*Municípios do Cluster: Afonso Claudio Brejetuba, Conceição do Castelo, Domingos Martins, Ibatuba, Santa Leopoldina, Vargem Alta, Ilhéus, Itapemirim, Laranja da Terra, Mimoso do Sul, Presidente Kennedy e Santa Maria de Jetiba.

Saldo de empregos

Fonte: Novo Cadastro Geral de Empregados e Desempregados (Novo CAGED), Ministério da Economia.

Caged

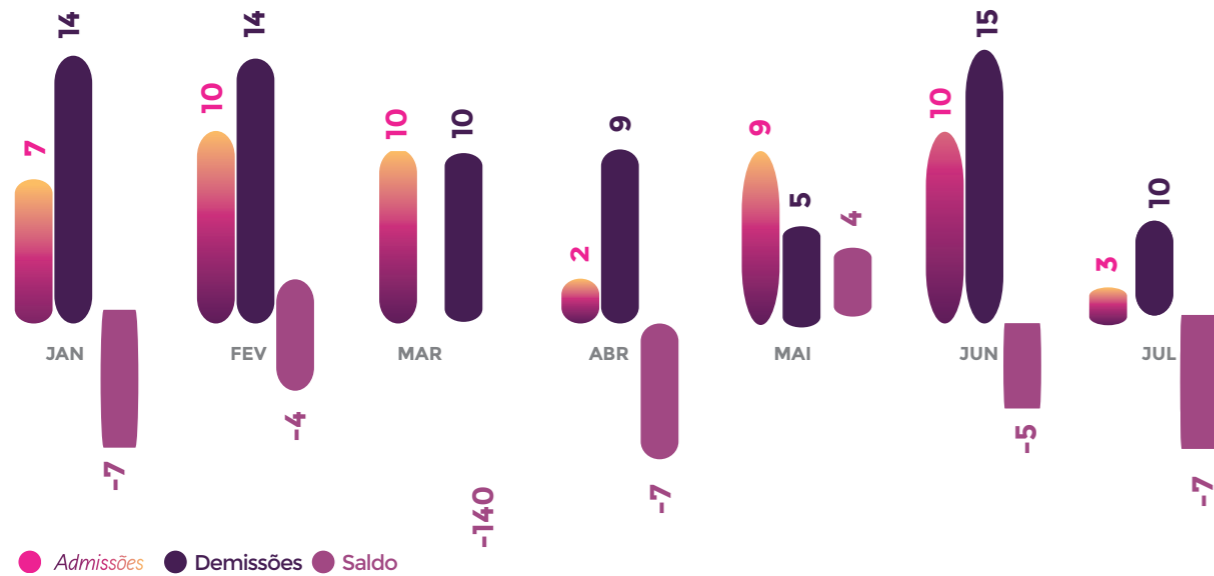

- 51 ADMISSÕES** em 2020 no município de Laranjeira da terra
- 77 DEMISSÕES** em 2020 no município de Laranjeira da terra
- SALDO DE -26** postos de trabalho em 2020 no município de Laranjeira da terra
- JANEIRO** Foi o mês mais crítico
- SINAIS DE RECUPERAÇÃO** Não
- SALDO POSITIVO PÓS CRISE?** Não

Empregos

Fonte: Relação Anual de Informações Sociais (RAIS), Ministério da Economia (2018).
Obs: Último dado disponibilizado pela fonte.

Empregos por porte	2016	2017	2018
Pequenos Negócios	387	390	413
Empresas de médio porte	0	0	0
Empresas de grande porte	0	0	0
Administração pública	275	522	453

Evolução do emprego

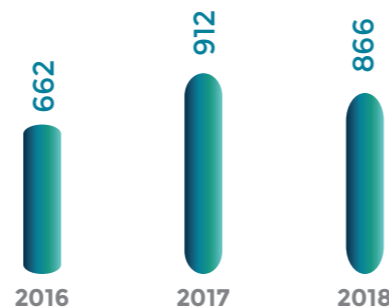

Empregos por porte - evolução

Empregos por porte	2016	2017	2018
Pequenos Negócios	58%	43%	48%
Empresas de médio porte	0%	0%	0%
Empresas de grande porte	0%	0%	0%
Administração pública	42%	57%	52%
Total de empregos	100%	100%	100%

- 48% DO TOTAL DE EMPREGOS**
Participação dos pequenos negócios no total de empregos no município
- 45,80% DO TOTAL DE EMPREGOS**
no Espírito Santo vem dos pequenos negócios
- 54% DO TOTAL DE EMPREGOS**
no Brasil vem dos pequenos negócios
- 58° NO RANKING**
é a colocação do município de Guarapari na participação dos pequenos negócios no total de empregos

Estimativa da população

Fonte: Instituto Brasileiro de Economia e Estatística - IBGE (2020).

Estimativa da população (número e variação anual)

	2014	2015	2016	2017	2018	2019
POPULAÇÃO MUNICÍPIO	11428	11438	11447	11457	10961	10947
POPULAÇÃO ES	3885049	3929911	3973697	4.016.356,00	3.972.388,00	4.018.650,00
VARIAÇÃO ANUAL MUNICÍPIO		0%	0%	0%	-3%	0%
VARIAÇÃO ANUAL ES		1%	1%	1%	-4%	1%

-4%
é a estimativa do crescimento da população do município no período de 2014 e 2019

Produto interno bruto - PIB

Fonte: Instituto Brasileiro de Economia e Estatística - IBGE (2017).
Obs.: Último dado disponibilizado pela fonte.

PIB per capita: em reais x variação

	2014	2015	2016	2017
PIB PER CAPITA MUNICÍPIO	R\$ 10.090,39	R\$ 10.495,72	R\$ 11.696,78	R\$ 11.697,39
PIB PER CAPITA ES	R\$ 33.148,56	R\$ 30.628,17	R\$ 27.496,92	R\$ 28.222,56
VARIÇÃO ANUAL MUNICÍPIO		4%	11%	0%
VARIÇÃO ANUAL ES		-8%	-10%	3%

R\$ 11.697,39
é o PIB per capita no município Laranja da Terra

73° NO RANKING
de renda per capita do Espírito Santo

	2014	2015	2016	2017
PIB MUNICÍPIO	R\$ 115313	R\$ 120050	R\$ 133893	R\$ 134017
PIB ES	R\$ 128.783.779	R\$ 120.365.980	R\$ 109.264.420	R\$ 113.351.864
VARIÇÃO ANUAL MUNICÍPIO		4%	12%	0%
VARIÇÃO ANUAL ES		-7%	-9%	4%



MAIOR REPRESENTATIVIDADE
Indústria

16%
Crescimento PIB 2014-2017

Composição do PIB (R\$)

	2014	2015	2016	2017
ADMINISTRAÇÃO PÚBLICA	R\$ 46100	R\$ 48081	R\$ 47553	R\$ 47915
AGROPECUÁRIA	R\$ 26302	R\$ 25762	R\$ 36021	R\$ 32834
COMÉRCIO E SERVIÇOS	R\$ 29063	R\$ 32059	R\$ 35469	R\$ 38111
IMPOSTOS	R\$ 5599	R\$ 6469	R\$ 6811	R\$ 7148
INDÚSTRIA	R\$ 8249	R\$ 7679	R\$ 8039	R\$ 8009
TOTAL	R\$ 115313	R\$ 120050	R\$ 133893	R\$ 134017

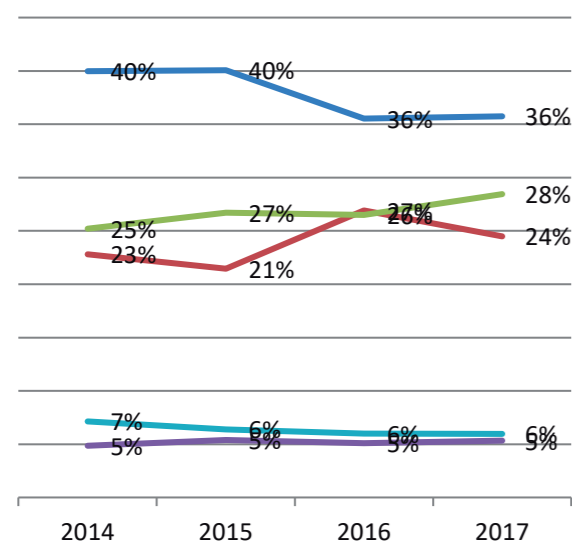
Composição do PIB



PIB a preços correntes: milhões de reais x variação

— Administração Pública
— Agropecuária
— Comércio e Serviços
— Impostos
— Indústria

