



SEBRAE

Panorama do município

IBIRAÇÚ

Empresas por porte

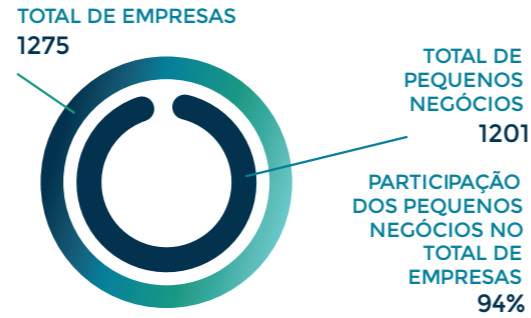
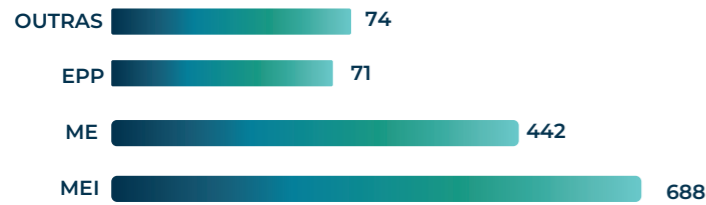

Principais atividades econômicas por número de empresas

| RANKING | ATIVIDADE | TOTAL | PEQUENOS NEGÓCIOS | OUTROS |
|---------|--|-------|-------------------|--------|
| 1º | Comércio varejista de artigos do vestuário e acessórios | 84 | 84 | 0 |
| 2º | Cabeleireiros, manicure e pedicure | 57 | 57 | 0 |
| 3º | Obras de alvenaria | 50 | 50 | 0 |
| 4º | Lanchonetes, casas de chá, de sucos e similares | 42 | 42 | 0 |
| 5º | Bares e outros estabelecimentos especializados em servir bebidas, sem entretenimento | 28 | 28 | 0 |
| 6º | Transporte rodoviário de carga, exceto produtos perigosos e mudanças, intermunicipal, interestadual e internacional | 22 | 22 | 0 |
| 7º | Comércio varejista de mercadorias em geral, com predominância de produtos alimentícios - minimercados, mercearias e armazéns | 22 | 22 | 0 |
| 8º | Comércio varejista de mercadorias em geral, com predominância de produtos alimentícios - minimercados, mercearias e armazéns | 24 | 20 | 4 |
| 9º | Serviços ambulantes de alimentação | 24 | 20 | 4 |
| 10º | Restaurantes e similares | 19 | 19 | 0 |

Dados de abertura e fechamento de empresas

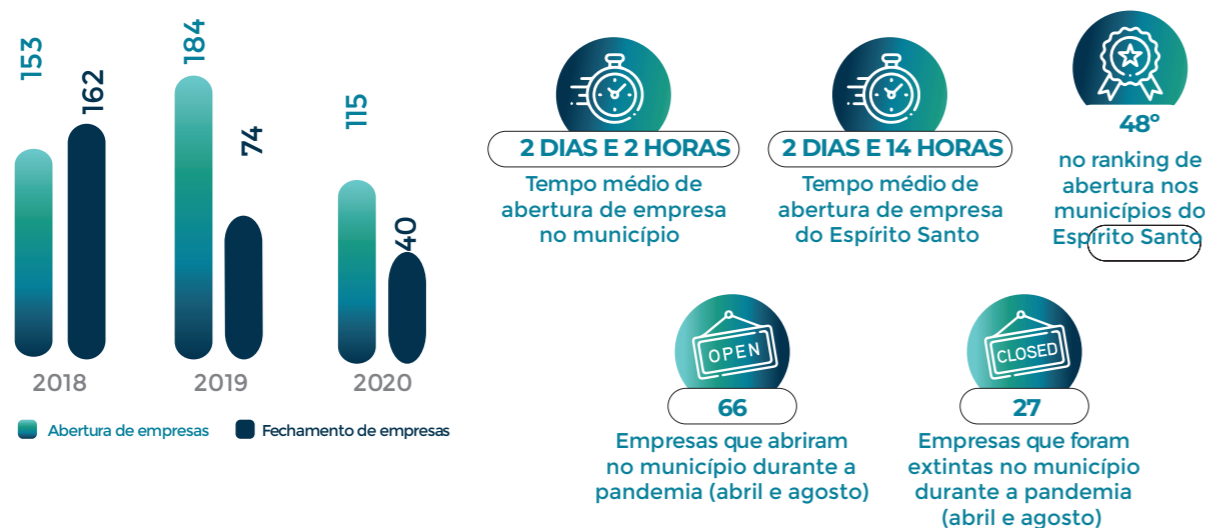

Principais atividades econômicas das empresas abertas no período de pandemia (abril a julho)

| RANKING | ATIVIDADE | TOTAL | PEQUENOS NEGÓCIOS | OUTROS |
|---------|--|-------|-------------------|--------|
| 1º | Promoção de vendas | 6 | 6 | 0 |
| 2º | Preparação de documentos e serviços especializados de apoio administrativo não especificados anteriormente | 3 | 3 | 0 |
| 3º | Cabeleireiros, manicure e pedicure | 3 | 3 | 0 |
| 4º | Preparação de documentos e serviços especializados de apoio administrativo não especificados anteriormente | 3 | 3 | 0 |
| 5º | Comércio varejista de artigos do vestuário e acessórios | 2 | 2 | 0 |
| 6º | Outras atividades auxiliares dos transportes terrestres não especificadas anteriormente | 2 | 2 | 0 |
| 7º | Comércio varejista de artigos do vestuário e acessórios | 2 | 2 | 0 |
| 8º | Outras atividades auxiliares dos transportes terrestres não especificadas anteriormente | 2 | 2 | 0 |
| 9º | Comércio varejista de artigos do vestuário e acessórios | 2 | 2 | 0 |
| 10º | Outras atividades auxiliares dos transportes terrestres não especificadas anteriormente | 2 | 2 | 0 |

Estabelecimentos rurais

Fonte: Censo Agropecuario, Instituto Brasileiro de Economia e Estatística - IBGE (2017)

Estabelecimentos rurais por grupos de atividades econômicas

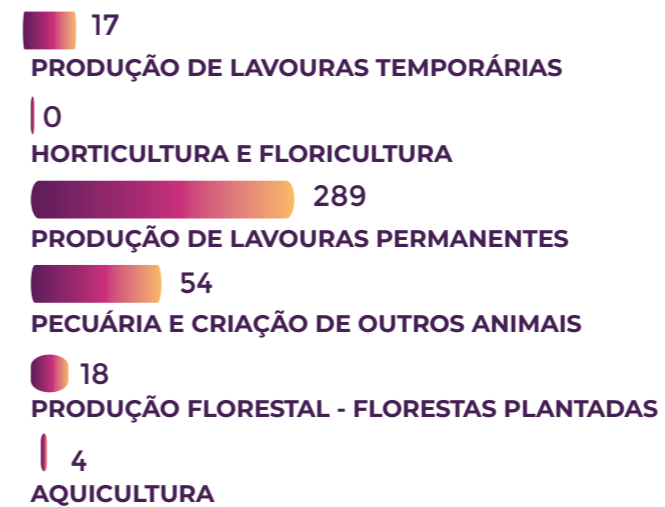

Pessoal ocupado em estabelecimentos rurais pelas principais atividades



Ambiente de negócios

Fonte: Unidade de Ambiente de Negócios e Acesso ao Crédito do Sebrae/ES.



MUNICÍPIO COM SALA DO EMPREENDEDOR?

NÃO



MUNICÍPIO COM A LEI GERAL ATUALIZADA?

NÃO

Indicador de ambiente de negócios

Fonte: Instituto de Desenvolvimento Educacional e Industrial do Espírito Santo (IDEIES).

| DIMENSÃO | RESULTADO | COLOCAÇÃO NO CLUSTER | COLOCAÇÃO NO ES |
|---|-----------|----------------------|-----------------|
| Indicador de ambiente de negócios (IAN) | 4,96 | 8° | 31° |
| INFRAESTRUTURA | 5,29 | 12° | 60° |
| POTENCIAL DE MERCADO | 4,26 | 7° | 31° |
| CAPITAL HUMANO | 4,19 | 10° | 48° |
| GESTÃO FISCAL | 6,11 | 4° | 15° |

| DIMENSÃO | RESULTADO | COLOCAÇÃO NO CLUSTER | COLOCAÇÃO NO ES |
|---|-----------|----------------------|-----------------|
| Indicador de Ambiente de Negócios (IAN) | 4,96 | 8° | 31° |
| INFRAESTRUTURA | 5,29 | 12° | 60° |
| CONDIÇÕES URBANAS | | | |
| Taxa de conexão de telefonia móvel (%) | 98,48 | 12° | - |
| Acesso à internet rápida (numeral) | 1,76 | 12° | - |
| Taxa de queda das ligações de telefonia móvel (%) (quanto menor melhor) | 1,51 | 11° | - |
| Desempenho global de continuidade (numeral) (quanto menor melhor) | 0,86 | 9° | - |
| Índice de atendimento de água (%) | 97,00 | 5° | - |
| Perdas na distribuição de água (%) (quanto menor melhor) | 56,00 | 11° | - |
| Índice de coleta de esgoto (%) | 78,00 | 9° | - |
| Cobertura de coleta de resíduos domiciliares (%) | - | - | - |
| TRANSPORTE | | | |
| Estradas pavimentadas e duplicadas (%) | 78,62 | 2° | - |
| Acesso à meios de transportes (numeral) | 2 | 12° | - |
| Óbitos em acidentes em transportes terrestres (numeral) (quanto menor melhor) | 79,48 | 12° | - |
| SEGURANÇA PÚBLICA | | | |
| Taxa de homicídios (numeral) (quanto menor melhor) | 29,36 | 7° | - |
| Taxa de furtos e roubos (numeral) (quanto menor melhor) | 1,03 | 1° | - |

| DIMENSÃO | RESULTADO | COLOCAÇÃO NO CLUSTER | COLOCAÇÃO NO ES |
|---|------------|----------------------|-----------------|
| POTENCIAL DE MERCADO | 4,26 | 7° | 31° |
| ACESSO AO CRÉDITO | | | |
| Operações de crédito por município (%) | 30,96 | 4° | - |
| Média de investimentos do BNDES (R\$) | 5.562,35 | 4° | - |
| DIVERSIDADE SETORIAL | | | |
| Diversidade econômica IHH (numeral) (quanto menor melhor) | 0,14 | 10° | - |
| INOVAÇÃO | | | |
| Trabalhadores nas ocupações de C&T (%) | 4,66 | 10° | - |
| Trabalhadores nos setores da economia criativa, inovação e TIC (%) | 0,58 | x | - |
| Patentes (numeral) | 0,00 | 9° | - |
| TAMANHO DE MERCADO | | | |
| PIB per capita (R\$) | 18.648,46 | 6° | - |
| Proporção entre grandes e médias empresas por MPE (%) | 4,45 | 1° | - |
| Crescimento médio real do PIB nos últimos três anos (%) | 7,16 | 3° | - |
| Renda média dos trabalhadores formais (R\$) | 1.658,99 | 9° | - |
| Razão de dependência (%) (quanto menor melhor) | 40,88 | 4° | - |
| CAPITAL HUMANO | 4,19 | 10° | 48° |
| EDUCAÇÃO | | | |
| Nota do IDEB - fundamental I - 5 a 9 anos (numeral) | 6 | 4° | - |
| Nota do IDEB - fundamental II - 10 a 14 anos (numeral) | 4,4 | 8° | - |
| Nota do IDEB - médio - 15 a 19 anos (numeral) | 4,5 | 3° | - |
| Matrículas na educação infantil | 62,19 | 1° | - |
| Matrículas no ensino médio (%) | 24,88 | 10° | - |
| Matrículas no ensino técnico e profissionalizante (%) | 0,81 | 11° | - |
| QUALIDADE DA MÃO DE OBRA | | | |
| Proporção de trabalhadores formais com pelo menos o ensino médio completo (%) | 60,83 | 12° | - |
| Proporção de trabalhadores formais com pelo menos o ensino superior (%) | 12,00 | 12° | - |
| SAÚDE | | | |
| Anos potenciais de vida perdidos (numeral) (quanto menor melhor) | 27,0326087 | 10° | - |
| Óbitos por doenças crônicas não transmissíveis (%) (quanto menor melhor) | 5,6 | 3° | - |
| GESTÃO FISCAL | 6,11 | 4° | 15° |
| Receita própria do município (numeral) | 0,42 | 7° | - |
| Gasto com pessoal (numeral) | 0,48 | 11° | - |
| Custo da dívida (numeral) | 0,91 | 2° | - |
| Taxa de investimento (numeral) | 0,30 | 2° | - |
| Liquidez (numeral) | 1,00 | 1° | - |

*Municípios do Cluster: Alegre, Aracruz, Cachoeiro de Itapemirim, Colatina, Guacui, Guarapari, Ilhiraçu, Jerônimo Monteiro, João Neiva, Linhares, São Gabriel da Palha, São Mateus

Saldo de empregos

Fonte: Novo Cadastro Geral de Empregados e Desempregados (Novo CAGED), Ministério da Economia.

Caged

| Mês | Admissões | Demissões | Saldo |
|-----------|-----------|-----------|-------|
| Janeiro | 117 | 141 | -24 |
| Fevereiro | 210 | 104 | 106 |
| Março | 331 | 398 | -67 |
| Abril | 93 | 92 | 1 |
| Maio | 199 | 139 | 60 |
| Junho | 201 | 162 | 39 |
| Julho | 202 | 122 | 80 |

- 1353 ADMISSÕES** em 2020 no município
- 1158 DEMISSÕES** em 2020 no município
- SALDO DE 195** postos de trabalho em 2020 no município
- MARÇO** Foi o mês mais crítico
- SINAIS DE RECUPERAÇÃO SIM**
- SALDO POSITIVO PÓS-CRISE? SIM**

Empregos

Fonte: Relação Anual de Informações Sociais (RAIS), Ministério da Economia (2018).
Obs: Último dado disponibilizado pela fonte.

Evolução do emprego

| Empregos por porte | 2016 | 2017 | 2018 |
|--------------------------|------|------|------|
| Pequenos Negócios | 1516 | 1600 | 1585 |
| Empresas de médio porte | 658 | 424 | 639 |
| Empresas de grande porte | 1536 | 1076 | 1620 |
| Administração pública | 334 | 525 | 519 |

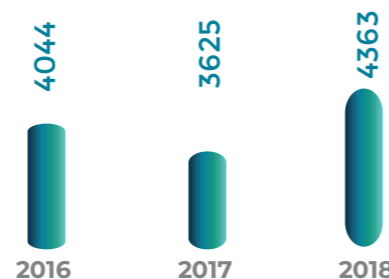

Empregos por porte - evolução

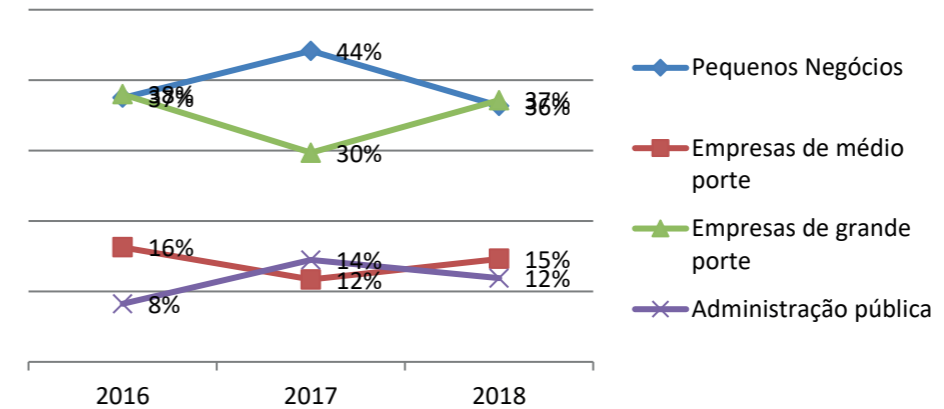

- 36% DO TOTAL DE EMPREGOS** Participação dos pequenos negócios no total de empregos no município
- 45,80% DO TOTAL DE EMPREGOS** no Espírito Santo vem dos pequenos negócios
- 54% DO TOTAL DE EMPREGOS** no Brasil vem dos pequenos negócios
- 72º NO RANKING** é a colocação do município na participação dos pequenos negócios no total de empregos

Estimativa da população

Fonte: Instituto Brasileiro de Economia e Estatística - IBGE (2020).

Estimativa da população (número e variação anual)

| | 2014 | 2015 | 2016 | 2017 | 2018 | 2019 |
|--------------------------|---------|---------|---------|---------|---------|---------|
| POPULAÇÃO MUNICÍPIO | 12.242 | 12.358 | 12.471 | 12.581 | 12.365 | 12.479 |
| POPULAÇÃO ES | 3885049 | 3929911 | 3973697 | 4016356 | 3972388 | 4018650 |
| VARIAÇÃO ANUAL MUNICÍPIO | | 1% | 1% | 1% | -2% | 0% |
| VARIAÇÃO ANUAL ES | | 1% | 1% | 1% | -1% | 1% |

2% é a estimativa do crescimento da população do município no período de 2014 e 2019

Produto interno bruto - PIB

Fonte: Instituto Brasileiro de Economia e Estatística - IBGE (2017).
Obs.: Último dado disponibilizado pela fonte.

PIB per capita: em reais x variação

| | 2014 | 2015 | 2016 | 2017 |
|--------------------------|---------------|---------------|---------------|---------------|
| PIB PER CAPITA MUNICÍPIO | R\$ 22.415,05 | R\$ 18.957,44 | R\$ 18.657,93 | R\$ 19.137,27 |
| PIB PER CAPITA ES | R\$ 33.148,56 | R\$ 30.628,17 | R\$ 27.496,92 | R\$ 28.222,56 |
| VARIÇÃO ANUAL MUNICÍPIO | | -15% | -2% | 3% |
| VARIÇÃO ANUAL ES | | -8% | -10% | 3% |



R\$ 19.137,27

é o PIB per capita no município



32º NO RANKING

de renda per capita do Espírito Santo

PIB a preços correntes: milhões de reais x variação

| | 2014 | 2015 | 2016 | 2017 |
|-------------------------|--------------------|--------------------|-----------------|-----------------|
| PIB MUNICÍPIO | R\$ 274.405,00 | R\$ 234.276,00 | R\$ 232.683,00 | R\$ 240.766,00 |
| PIB ES | R\$ 128.783.779,00 | R\$ 120.365.980,00 | R\$ 109.264.420 | R\$ 113.351.864 |
| VARIÇÃO ANUAL MUNICÍPIO | | -15% | -1% | 3% |
| VARIÇÃO ANUAL ES | | -7% | -9% | 4% |



MAIOR REPRESENTATIVIDADE COMÉRCIO E SERVIÇOS



-12%

Crescimento PIB 2014-2017

Composição do PIB

Composição do PIB

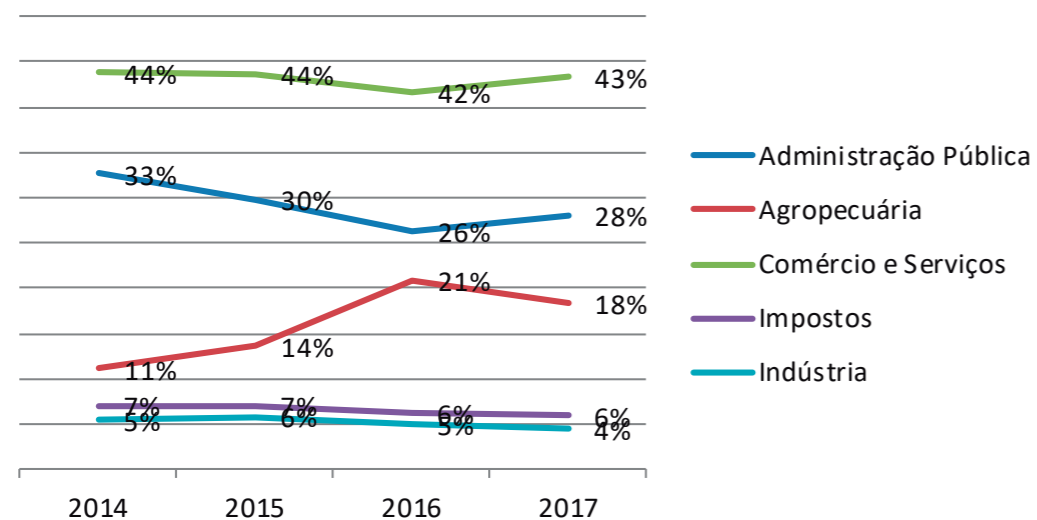

Composição do PIB (R\$)

| | 2014 | 2015 | 2016 | 2017 |
|-----------------------|----------------|----------------|----------------|----------------|
| ADMINISTRAÇÃO PÚBLICA | R\$ 50.693,00 | R\$ 52.004,00 | R\$ 53.694,00 | R\$ 56.108,00 |
| AGROPECUÁRIA | R\$ 13.439,00 | R\$ 13.977,00 | R\$ 15.045,00 | R\$ 15.475,00 |
| COMÉRCIO E SERVIÇOS | R\$ 136.785,00 | R\$ 98.512,00 | R\$ 107.155,00 | R\$ 118.513,00 |
| IMPOSTOS | R\$ 33.045,00 | R\$ 24.041,00 | R\$ 23.512,00 | R\$ 22.929,00 |
| INDÚSTRIA | R\$ 40.443,00 | R\$ 45.741,00 | R\$ 33.277,00 | R\$ 27.742,00 |
| TOTAL | R\$ 274.405,00 | R\$ 234.275,00 | R\$ 232.683,00 | R\$ 240.767,00 |

Entidades no município

| TIPO | NOME |
|------|---------------------------------|
| CDL | CÂMARA DE DIRIGENTES E LOJISTAS |

