

SEBRAE

Panorama do município

FUNDÃO

Empresas

Fonte: Mapa de Empresas, Governo Federal, agosto de 2020

Empresas por porte

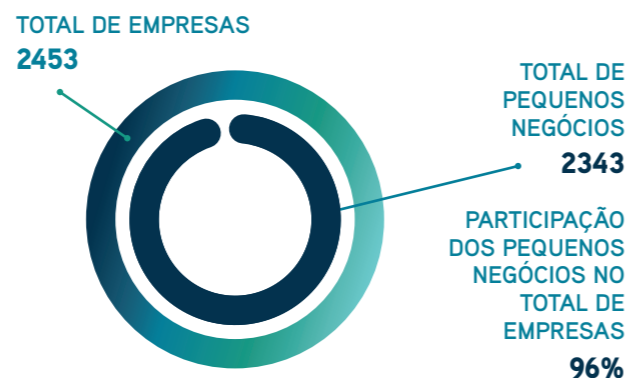
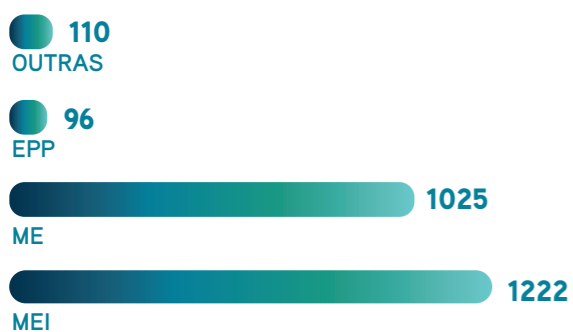

Principais atividades econômicas por número de empresas

RANKING	ATIVIDADE	TOTAL	PEQUENOS NEGÓCIOS	OUTROS
1º	Comércio varejista de artigos do vestuário e acessórios	132	132	0
2º	Obras de alvenaria	95	95	0
3º	Bares e outros estabelecimentos especializados em servir bebidas, sem entretenimento	82	82	0
4º	Comércio varejista de bebidas	70	70	0
5º	Lanchonetes, casas de chá, de sucos e similares	62	62	0
6º	Cabeleireiros, manicure e pedicure	56	56	0
7º	Serviços de engenharia	51	45	6
8º	Atividades de consultoria em gestão empresarial, exceto consultoria técnica específica	46	43	3
9º	Outras atividades de serviços prestados principalmente às empresas não especificadas anteriormente	42	40	2
10º	Comércio varejista de mercadorias em geral, com predominância de produtos alimentícios - minimercados, mercearias e armazéns	38	38	0

Dados de abertura e fechamento de empresas

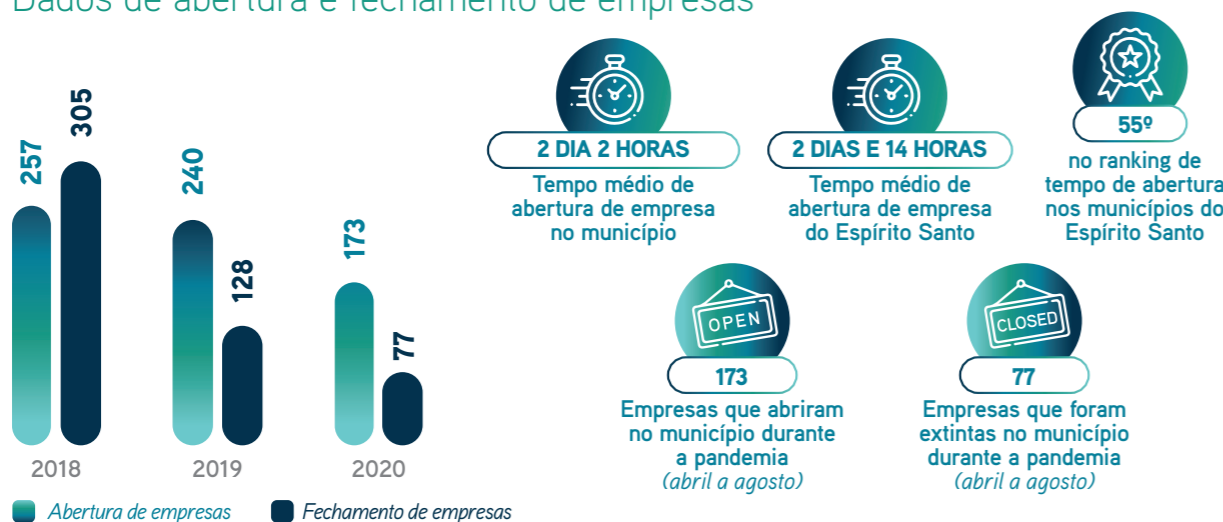

Principais atividades econômicas das empresas abertas no período de pandemia (abril a julho)

RANKING	ATIVIDADE	TOTAL	PEQUENOS NEGÓCIOS	OUTROS
1º	Comércio varejista de artigos do vestuário e acessórios	6	6	0
2º	Lanchonetes, casas de chá, de sucos e similares	5	5	0
3º	Restaurantes e similares	3	3	0
4º	Bares e outros estabelecimentos especializados em servir bebidas, com entretenimento	3	3	0
5º	Restaurantes e similares	3	3	0
6º	Bares e outros estabelecimentos especializados em servir bebidas, com entretenimento	3	3	0
7º	Restaurantes e similares	3	3	0
8º	Bares e outros estabelecimentos especializados em servir bebidas, com entretenimento	3	3	0
9º	Restaurantes e similares	3	3	0
10º	Bares e outros estabelecimentos especializados em servir bebidas, com entretenimento	3	3	0

Estabelecimentos rurais

Fonte: Censo Agropecuário, Instituto Brasileiro de Economia e Estatística - IBGE (2017)

Estabelecimentos rurais por grupos de atividades econômicas



Pessoal ocupado em estabelecimentos rurais pelas principais atividades

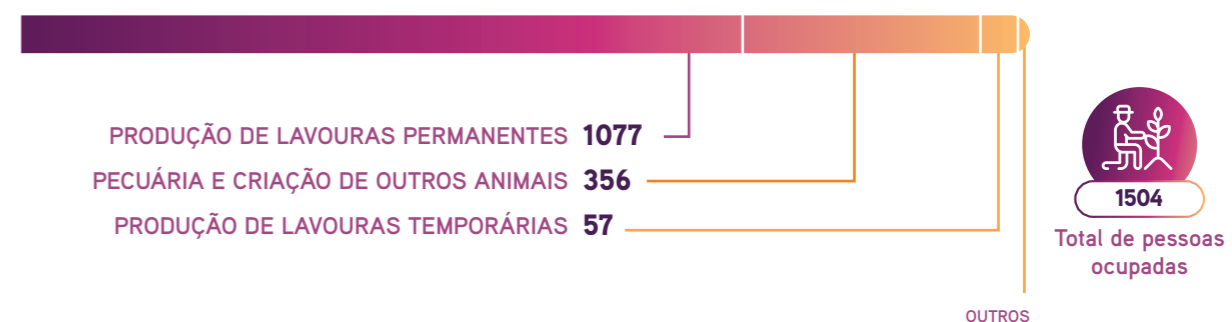

Ambiente de negócios

Fonte: Unidade de Ambiente de Negócio e Acesso ao Crédito do Sebrae/ES.



MUNICÍPIO COM SALA DO EMPREENDEDOR?

NÃO



MUNICÍPIO COM A LEI GERAL ATUALIZADA?

NÃO

Indicador de ambiente de negócios

Fonte: Instituto de Desenvolvimento Educacional e Industrial do Espírito Santo (IDEIES).

DIMENSÃO	RESULTADO	COLOCAÇÃO NO CLUSTER	COLOCAÇÃO NO ES
Indicador de ambiente de negócios (IAN)	3,55	16º	76º
Infraestrutura	4,55	16º	76º
Potencial de mercado	2,99	16º	68º
Capital humano	2,77	16º	76º
Gestão fiscal	3,89	14º	67º

DIMENSÃO	RESULTADO	COLOCAÇÃO NO CLUSTER	COLOCAÇÃO NO ES
Indicador de Ambiente de Negócios (IAN)	3,55	16º	76º
INFRAESTRUTURA	4,55	16º	76º
CONDIÇÕES URBANAS			
Taxa de conexão de telefonia móvel (%)	98,12%	15º	
Acesso à internet rápida (numeral)	11,30	7º	
Taxa de queda das ligações de telefonia móvel (%) (quanto menor melhor)	1,41%	14º	
Desempenho global de continuidade (numeral) (quanto menor melhor)	1,06	14º	
Índice de atendimento de água (%)	82,00%	3º	
Perdas na distribuição de água (%) (quanto menor melhor)	26,00%	8º	
Índice de coleta de esgoto (%)	33,00%	12º	
Cobertura de coleta de resíduos domiciliares (%)	96,00%	6º	
TRANSPORTE			
Estradas pavimentadas e duplicadas (%)	72,94%	8º	
Acesso à meios de transportes (numeral)	3	7º	
Óbitos em acidentes em transportes terrestres (numeral) (quanto menor melhor)	48,18	16º	
SEGURANÇA PÚBLICA			
Taxa de homicídios (numeral) (quanto menor melhor)	62,07	16º	
Taxa de furtos e roubos (numeral) (quanto menor melhor)	4,14	12º	

DIMENSÃO	RESULTADO	COLOCAÇÃO NO CLUSTER	COLOCAÇÃO NO ES
POTENCIAL DE MERCADO	2,99	16º	68º
ACESSO AO CRÉDITO			
Operações de crédito por município (%)	2,53%	16º	
Média de investimentos do BNDES (R\$)	R\$ 1.261,21	14º	
DIVERSIDADE SETORIAL			
Diversidade econômica IHH (numeral) (quanto menor melhor)	0,15	7º	
INOVAÇÃO			
Trabalhadores nas ocupações de C&T (%)	6,33%	6º	
Trabalhadores nos setores da economia criativa, inovação e TIC (%)	0,89%	11º	
Patentes (numeral)	2,72	10º	
TAMANHO DE MERCADO			
PIB per capita (R\$)	R\$ 18.058,93	11º	
Proporção entre grandes e médias empresas por MPE (%)	2,06%	7º	
Crescimento médio real do PIB nos últimos três anos (%)	-6,52%	13º	
Renda média dos trabalhadores formais (R\$)	R\$ 1.760,58	8º	
Razão de dependência (%) (quanto menor melhor)	46,26%	16º	
CAPITAL HUMANO	2,77	16º	76º
EDUCAÇÃO			
Nota do IDEB - fundamental I - 5 a 9 anos (numeral)	5,4	14º	
Nota do IDEB - fundamental II - 10 a 14 anos (numeral)	3,7	15º	
Nota do IDEB - médio - 15 a 19 anos (numeral)	3	15º	
Matrículas na educação infantil	41,58%	16º	
Matrículas no ensino médio (%)	18,75%	15º	
Matrículas no ensino técnico e profissionalizante (%)	0,00%	14º	
QUALIDADE DA MÃO DE OBRA			
Proporção de trabalhadores formais com pelo menos o ensino médio completo (%)	66,28%	8º	
Proporção de trabalhadores formais com pelo menos o ensino superior (%)	16,94%	11º	
SAÚDE			
Anos potenciais de vida perdidos (numeral) (quanto menor melhor)	23,13013699	11º	
Doenças crônicas não transmissíveis (%) (quanto menor melhor)	5,3	1º	
GESTÃO FISCAL	3,89	14º	67º
GESTÃO FISCAL			
Receita própria do município (numeral)	0,34	5º	
Gasto com pessoal (numeral)	0,53	13º	
Custo da dívida (numeral)	0,78	14º	
Taxa de investimento (numeral)	0,07	15º	
Liquidez (numeral)	0,83	7º	

Municípios do Cluster: Alfredo Chaves, Anchieta, Atilio Vivacqua, Bom Jesus do Norte, Castelo, Fundão, Iconha, Itaguaçu, Itarana, Marataizes, Marechal Floriano, Piuma, Rio Novo do Sul, Santa Teresa, Venda Nova do Imigrante e Viana

Saldo de empregos

Fonte: Novo Cadastro Geral de Empregados e Desempregados (Novo CAGED), Ministério da Economia.

Caged

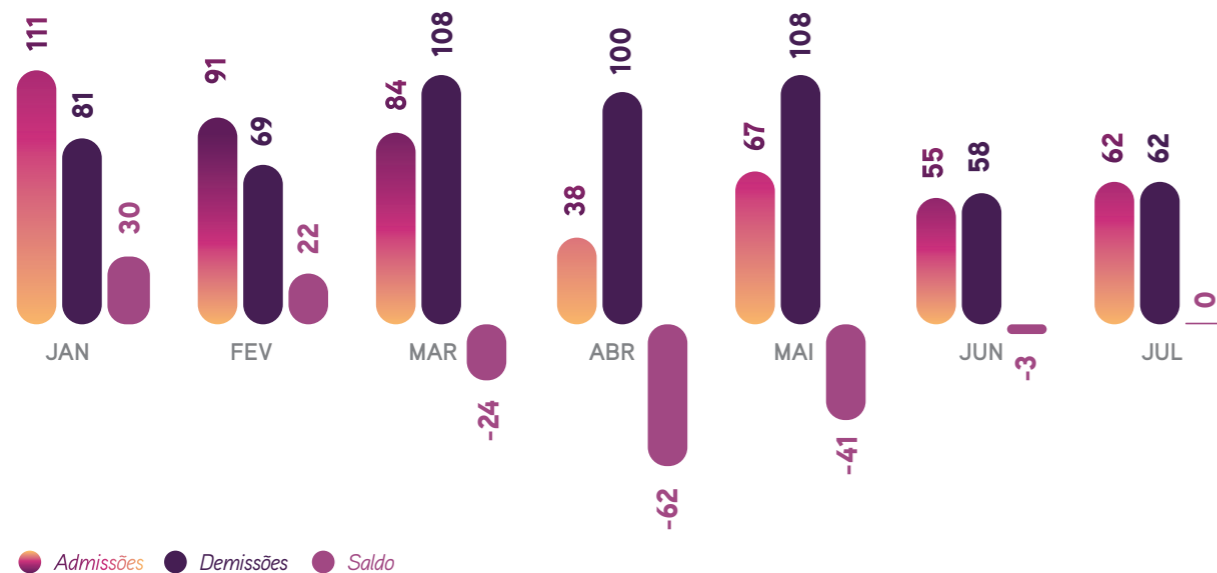

- 508 ADMISSÕES** em 2020 no município
- 586 DEMISSÕES** em 2020 no município
- SALDO DE -78** postos de trabalho em 2020 no município
- ABRIL** Foi o mês mais crítico
- SINAIS DE RECUPERAÇÃO** Não
- SALDO POSITIVO PÓS CRISE?** Não

Empregos

Fonte: Relação Anual de Informações Sociais (RAIS), Ministério da Economia (2018).
Obs.: Último dado disponibilizado pela fonte.

Empregos por porte

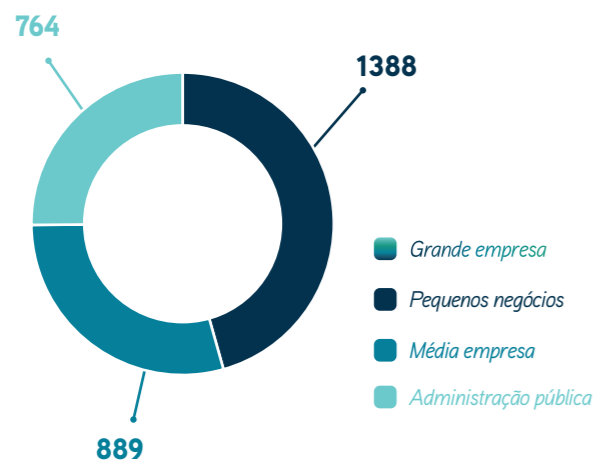

Evolução do emprego

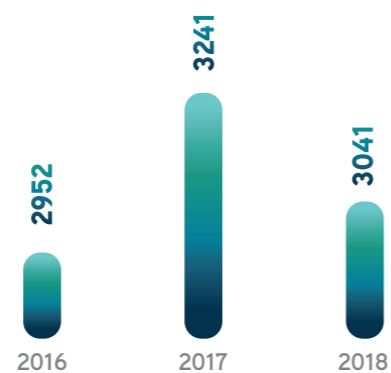

Empregos por porte - evolução

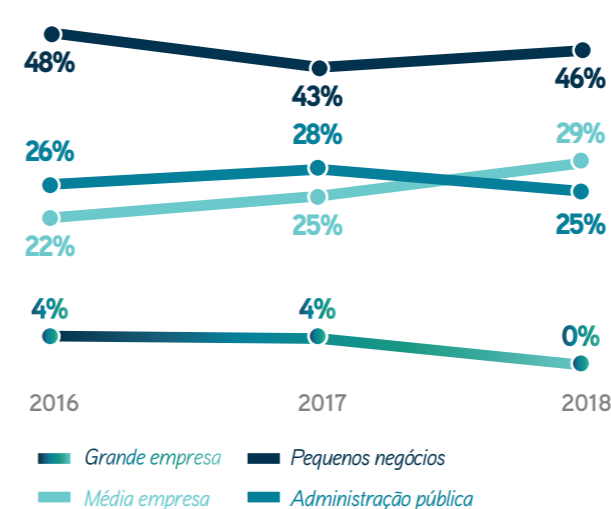

- 46% DO TOTAL DE EMPREGOS** Participação dos pequenos negócios no total de empregos no município
- 45,80% DO TOTAL DE EMPREGOS** no Espírito Santo vem dos pequenos negócios
- 54% DO TOTAL DE EMPREGOS** no Brasil vem dos pequenos negócios
- 62º NO RANKING** é a colocação do município na participação dos pequenos negócios no total de empregos

Estimativa da população

Fonte: Instituto Brasileiro de Economia e Estatística - IBGE (2020).

Estimativa da população (número e variação anual)

	2014	2015	2016	2017	2018	2019
POPULAÇÃO MUNICÍPIO	19585	19985	20376	20757	21061	21509
POPULAÇÃO ES	3885049	3929911	3973697	4016356	3972388	4018650
VARIAÇÃO ANUAL MUNICÍPIO		2%	2%	2%	1%	2%
VARIAÇÃO ANUAL ES		1%	1%	1%	-1%	1%

- 10%** é a estimativa do crescimento da população do município no período de 2014 e 2019

Produto interno bruto - PIB

Fonte: Instituto Brasileiro de Economia e Estatística - IBGE (2017).
Obs.: Último dado disponibilizado pela fonte.

PIB per capita: em reais x variação

	2014	2015	2016	2017
PIB PER CAPITA MUNICÍPIO	R\$ 23.248,40	R\$ 21.690,87	R\$ 18.050,75	R\$ 20.186,64
PIB PER CAPITA ES	R\$ 33.148,56	R\$ 30.628,17	R\$ 27.496,92	R\$ 28.222,56
VARIAÇÃO ANUAL MUNICÍPIO		-7%	-17%	12%
VARIAÇÃO ANUAL ES		-8%	-10%	3%

- R\$ 20.186,64** é o PIB per capita no município
- 25º NO RANKING** de renda per capita do Espírito Santo

PIB a preços correntes: milhões de reais x variação

	2014	2015	2016	2017
PIB MUNICÍPIO	R\$ 455.320,00	R\$ 433.492,00	R\$ 367.802,00	R\$ 419.014,00
PIB ES	R\$ 128.783.779,00	R\$ 120.365.980,00	R\$ 109.264.420,00	R\$ 113.351.864,00
VARIAÇÃO ANUAL MUNICÍPIO		-5%	-15%	14%
VARIAÇÃO ANUAL ES		-7%	-9%	4%



Composição do PIB

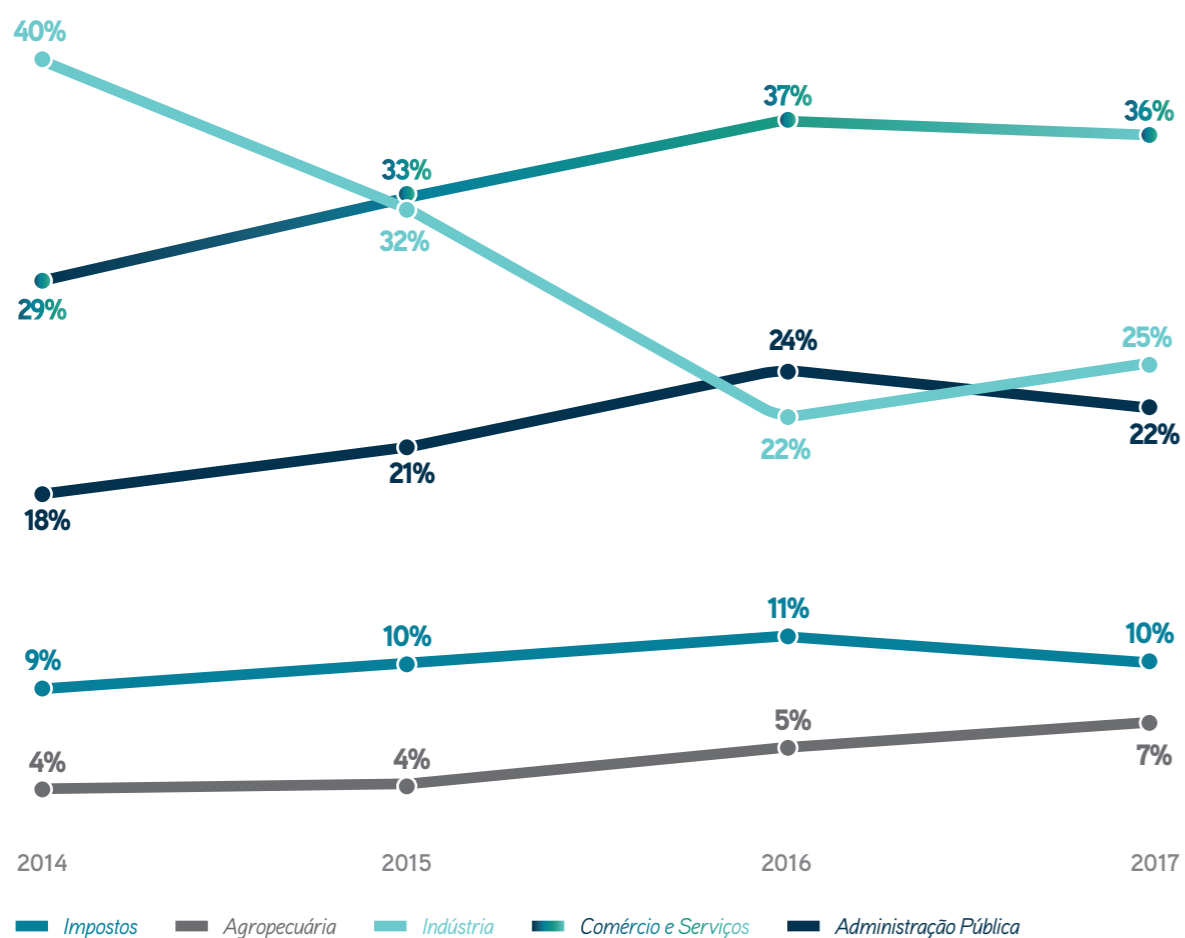

Composição do PIB (R\$)

	2014	2015	2016	2017
ADMINISTRAÇÃO PÚBLICA	R\$ 83.837,00	R\$ 89.287,00	R\$ 89.681,00	R\$ 93.833,00
AGROPECUÁRIA	R\$ 17.135,00	R\$ 17.266,00	R\$ 19.942,00	R\$ 27.620,00
COMÉRCIO E SERVIÇOS	R\$ 132.703,00	R\$ 143.647,00	R\$ 135.597,00	R\$ 151.682,00
IMPOSTOS	R\$ 39.634,00	R\$ 42.539,00	R\$ 40.510,00	R\$ 40.788,00
INDÚSTRIA	R\$ 182.011,00	R\$ 140.753,00	R\$ 82.072,00	R\$ 105.090,00
TOTAL	R\$ 455.320,00	R\$ 433.492,00	R\$ 367.802,00	R\$ 419.013,00

Entidades no município

TIPO	NOME
ARTESÃOS	FEIRARTE - ASSOCIAÇÃO DE FEIRANTES E ARTESANATO
CDL	CÂMARA DE DIRIGENTES LOJISTAS

