



**SEBRAE**

Panorama do município

# CACHOEIRO DE ITAPEMIRIM



## Empresas por porte

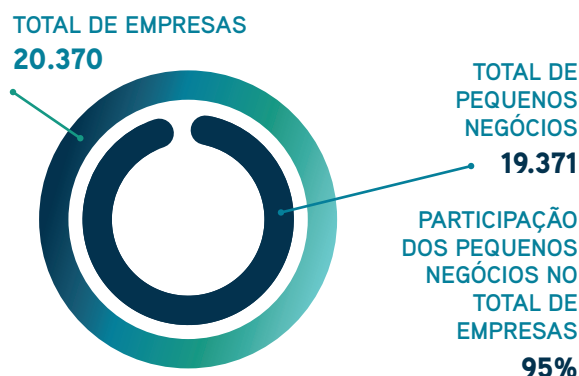
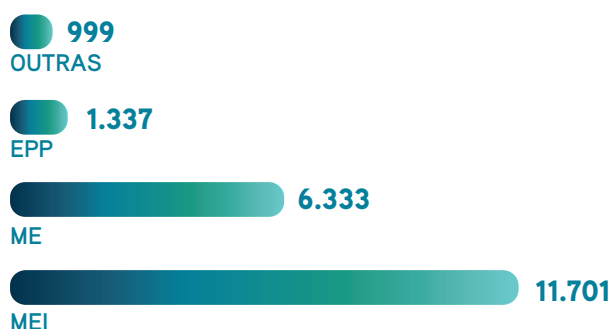

## Principais atividades econômicas por número de empresas

RANKING	ATIVIDADE	TOTAL	PEQUENOS NEGÓCIOS	OUTROS
1º	Comércio varejista de artigos do vestuário e acessórios	1545	1536	9
2º	Cabeleireiros, manicure e pedicure	1112	1112	0
3º	Promoção de vendas	768	767	1
4º	Aparelhamento de placas e execução de trabalhos em mármore, granito, ardósia e outras pedras	557	554	3
5º	Lanchonetes, casas de chá, de sucos e similares	557	554	3
6º	Comércio varejista de mercadorias em geral, com predominância de produtos alimentícios - minimercados, mercearias e armazéns	446	442	4
7º	Obras de alvenaria	446	442	4
8º	Fornecimento de alimentos preparados preponderantemente para consumo domiciliar	378	378	0
9º	Bares e outros estabelecimentos especializados em servir bebidas, sem entretenimento	365	364	1
10º	Atividades de estética e outros serviços de cuidados com a beleza	332	332	0

## Dados de abertura e fechamento de empresas

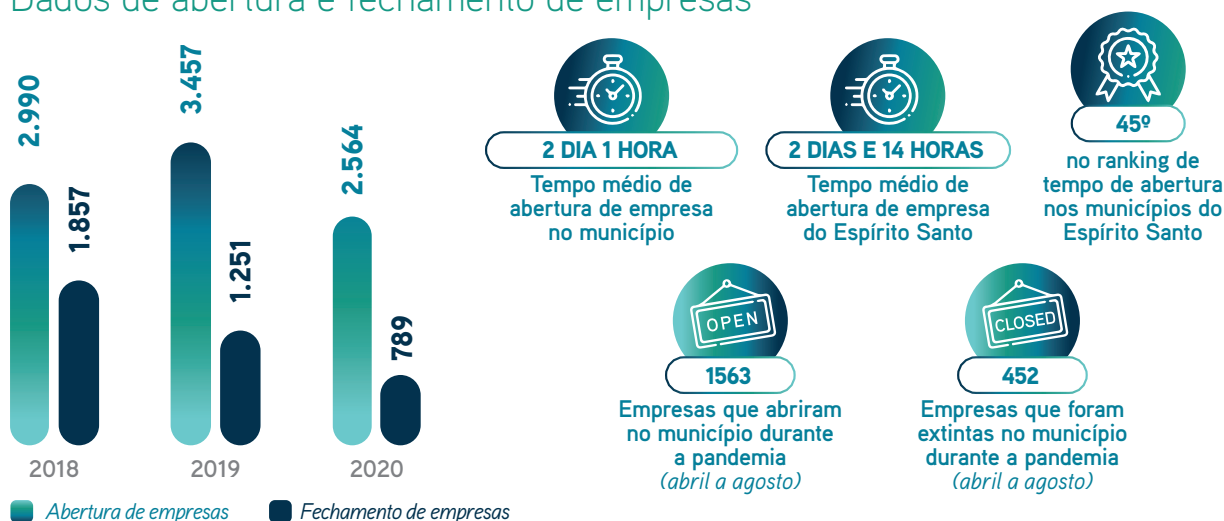

## Principais atividades econômicas das empresas abertas no período de pandemia (abril a julho)

RANKING	ATIVIDADE	TOTAL	PEQUENOS NEGÓCIOS	OUTROS
1º	Promoção de vendas	129	129	0
2º	Comércio varejista de artigos do vestuário e acessórios	108	108	0
3º	Cabeleireiros, manicure e pedicure	84	84	0
4º	Fornecimento de alimentos preparados preponderantemente para consumo domiciliar	74	74	0
5º	Obras de alvenaria	60	60	0
6º	Preparação de documentos e serviços especializados de apoio administrativo não especificados anteriormente	52	52	0
7º	Transporte rodoviário de carga, exceto produtos perigosos e mudanças, municipal	34	34	0
8º	Lanchonetes, casas de chá, de sucos e similares	33	33	0
9º	Comércio varejista de mercadorias em geral, com predominância de produtos alimentícios - minimercados, mercearias e armazéns	31	31	0
10º	Comércio varejista de cosméticos, produtos de perfumaria e de higiene pessoal	30	30	0

## Estabelecimentos rurais

Fonte: Censo Agropecuário, Instituto Brasileiro de Economia e Estatística – IBGE (2017)

### Estabelecimentos rurais por grupos de atividades econômicas

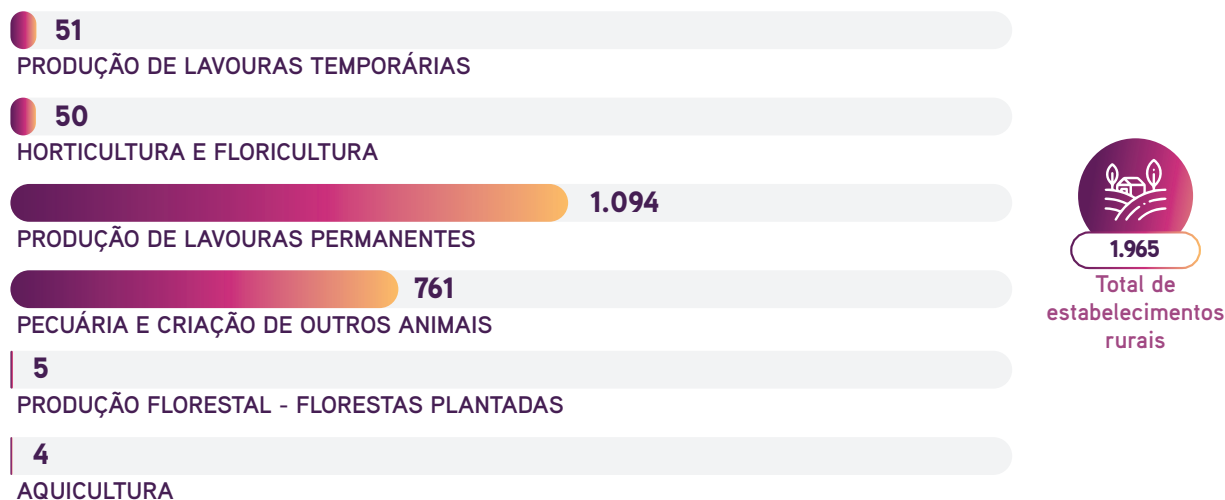

### Pessoal ocupado em estabelecimentos rurais pelas principais atividades



# Ambiente de negócios

Fonte: Unidade de Ambiente de Negócio e Acesso ao Crédito do Sebrae/ES.



MUNICÍPIO COM SALA DO EMPREENDEDOR?

SIM



MUNICÍPIO COM A LEI GERAL ATUALIZADA?

NÃO

## Indicador de ambiente de negócios

Fonte: Instituto de Desenvolvimento Educacional e Industrial do Espírito Santo (IDEIES).

DIMENSÃO	RESULTADO	COLOCAÇÃO NO CLUSTER	COLOCAÇÃO NO ES
Indicador de Ambiente de Negócios (IAN)	5,76	4º	9º
Infraestrutura	6,74	4º	10º
Potencial de mercado	5,86	2º	6º
Capital humano	4,73	5º	36º
Gestão fiscal	5,72	6º	24º

DIMENSÃO	RESULTADO	COLOCAÇÃO NO CLUSTER	COLOCAÇÃO NO ES
Indicador de Ambiente de Negócios (IAN)	5,76	4º	9º
<b>INFRAESTRUTURA</b>	6,74	4º	10º
<b>CONDIÇÕES URBANAS</b>			
Taxa de conexão de telefonia móvel (%)	99,02%	3º	
Acesso à internet rápida (numeral)	56,67	3º	
Taxa de queda das ligações de telefonia móvel (%) (quanto menor melhor)	0,59%	1º	
Desempenho global de continuidade (numeral) (quanto menor melhor)	0,86	8º	
Índice de atendimento de água (%)	98,00%	4º	
Perdas na distribuição de água (%) (quanto menor melhor)	28,00%	4º	
Índice de coleta de esgoto (%)	80,00%	6º	
Cobertura de coleta de resíduos domiciliares (%)	95,00%	5º	
<b>TRANSPORTE</b>			
Estradas pavimentadas e duplicadas (%)	62,12%	8º	
Acesso à meios de transportes (numeral)	4	5º	
Óbitos em acidentes em transportes terrestres (numeral) (quanto menor melhor)	37,80	9º	
<b>SEGURANÇA PÚBLICA</b>			
Taxa de homicídios (numeral) (quanto menor melhor)	18,08	4º	
Taxa de furtos e roubos (numeral) (quanto menor melhor)	6,53	11º	

DIMENSÃO	RESULTADO	COLOCAÇÃO NO CLUSTER	COLOCAÇÃO NO ES
<b>POTENCIAL DE MERCADO</b>	5,86	2º	6º
<b>ACESSO AO CRÉDITO</b>			
Operações de crédito por município (%)	25,45%	7º	
Média de investimentos do BNDES (R\$)	R\$ 5.105,18	5º	
<b>DIVERSIDADE SETORIAL</b>			
Diversidade econômica IHH (numeral) (quanto menor melhor)	0,09	5º	
<b>INOVAÇÃO</b>			
Trabalhadores nas ocupações de C&T (%)	9,27%	1º	
Trabalhadores nos setores da economia criativa, inovação e TIC (%)	3,73%	2º	
Patentes (numeral)	9,35	3º	
<b>TAMANHO DE MERCADO</b>			
PIB per capita (R\$)	R\$ 22.904,87	4º	
Proporção entre grandes e médias empresas por MPE (%)	2,00%	8º	
Crescimento médio real do PIB nos últimos três anos (%)	5,34%	6º	
Renda média dos trabalhadores formais (R\$)	R\$ 1.922,65	5º	
Razão de dependência (%) (quanto menor melhor)	41,13%	5º	
<b>CAPITAL HUMANO</b>	4,73	5º	36º
<b>EDUCAÇÃO</b>			
Nota do IDEB - fundamental I - 5 a 9 anos (numeral)	5,7	9º	
Nota do IDEB - fundamental II - 10 a 14 anos (numeral)	4,6	5º	
Nota do IDEB - médio - 15 a 19 anos (numeral)	4,7	2º	
Matrículas na educação infantil	55,39%	4º	
Matrículas no ensino médio (%)	32,65%	4º	
Matrículas no ensino técnico e profissionalizante (%)	1,48%	9º	
<b>QUALIDADE DA MÃO DE OBRA</b>			
Proporção de trabalhadores formais com pelo menos o ensino médio completo (%)	64,16%	9º	
Proporção de trabalhadores formais com pelo menos o ensino superior (%)	17,25%	8º	
<b>SAÚDE</b>			
Anos potenciais de vida perdidos (numeral) (quanto menor melhor)	22,91649899	5º	
Óbitos por doenças crônicas não transmissíveis (%) (quanto menor melhor)	7,9	9º	
<b>GESTÃO FISCAL</b>	5,72	6º	24º
<b>Gestão fiscal</b>			
Receita própria do município (numeral)	0,58	3º	
Gasto com pessoal (numeral)	0,61	7º	
Custo da dívida (numeral)	0,73	9º	
Taxa de investimento (numeral)	0,16	8º	
Liquidez (numeral)	1,00	1º	

Municípios do Cluster: Alegre, Aracruz, Cachoeiro de Itapemirim, Colatina, Guaçuí, Guarapari, Ibirajá, Jerônimo Monteiro, João Neiva, Linhares, São Gabriel da Palha e São Mateus.

# Saldo de empregos

Fonte: Novo Cadastro Geral de Empregados e Desempregados (Novo CAGED), Ministério da Economia.

## Caged



● Admissões ● Demissões ● Saldo



# Empregos

Fonte: Relação Anual de Informações Sociais (RAIS), Ministério da Economia (2018).  
Obs.: Último dado disponibilizado pela fonte.

## Empregos por porte

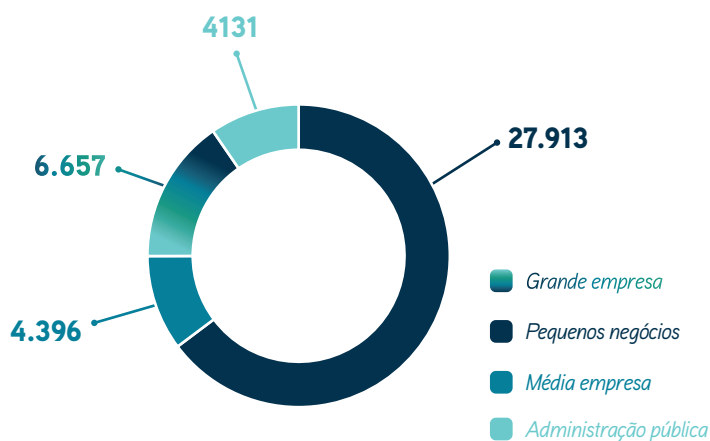

## Evolução do emprego

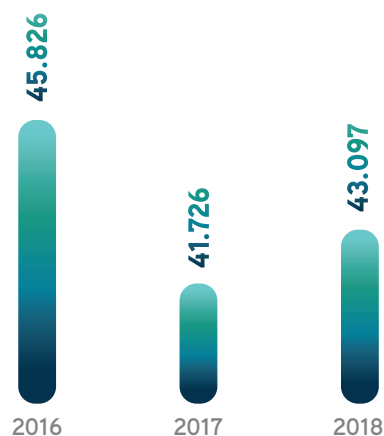

## Empregos por porte - evolução

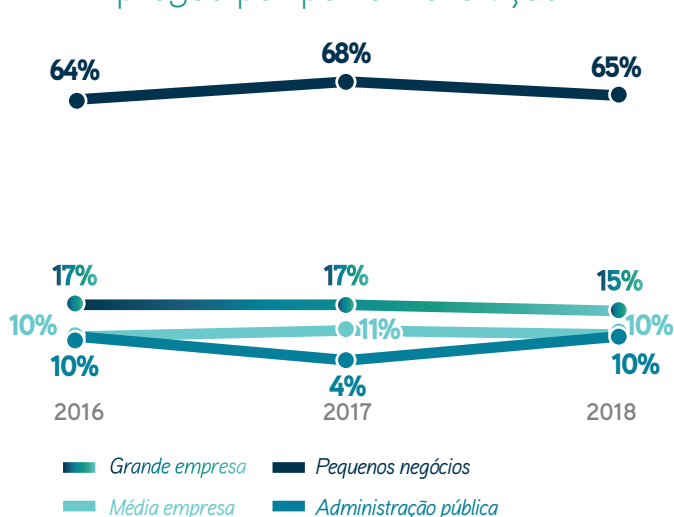

**65% DO TOTAL DE EMPREGOS**  
Participação dos pequenos negócios no total de empregos no município

**45,80% DO TOTAL DE EMPREGOS**  
no Espírito Santo vem dos pequenos negócios

**54% DO TOTAL DE EMPREGOS**  
no Brasil vem dos pequenos negócios

**16º NO RANKING**  
é a colocação do município na participação dos pequenos negócios no total de empregos

## Estimativa da população

Fonte: Instituto Brasileiro de Economia e Estatística - IBGE (2020).

### Estimativa da população (número e variação anual)

	2014	2015	2016	2017	2018	2019
POPULAÇÃO MUNICÍPIO	206973	208702	210325	211649	207324	208972
POPULAÇÃO ES	3885049	3929911	3973697	4016356	3972388	4018650
VARIAÇÃO ANUAL MUNICÍPIO		1%	1%	1%	-2%	1%
VARIAÇÃO ANUAL ES		1%	1%	1%	-1%	1%



é a estimativa do crescimento da população do município no período de 2014 e 2019

## Produto interno bruto - PIB

Fonte: Instituto Brasileiro de Economia e Estatística - IBGE (2017).  
Obs.: Último dado disponibilizado pela fonte.

### PIB per capita: em reais x variação

	2014	2015	2016	2017
PIB PER CAPITA MUNICÍPIO	R\$ 23.889,08	R\$ 22.976,49	R\$ 22.930,73	R\$ 22.522,28
PIB PER CAPITA ES	R\$ 33.148,56	R\$ 30.628,17	R\$ 27.496,92	R\$ 28.222,56
VARIAÇÃO ANUAL MUNICÍPIO		-4%	0%	-2%
VARIAÇÃO ANUAL ES		-8%	-10%	3%



é o PIB per capita no município



de renda per capita do Espírito Santo

## PIB a preços correntes: milhões de reais x variação

	2014	2015	2016	2017
PIB MUNICÍPIO	R\$ 4.944.394,00	R\$ 4.795.239,00	R\$ 4.822.906,00	R\$ 4.766.819,00
PIB ES	R\$ 128.783.779,00	R\$ 120.365.980,00	R\$ 109.264.420,00	R\$ 113.351.864,00
VARIAÇÃO ANUAL MUNICÍPIO		-3%	1%	-1%
VARIAÇÃO ANUAL ES		-7%	-9%	4%



## Composição do PIB

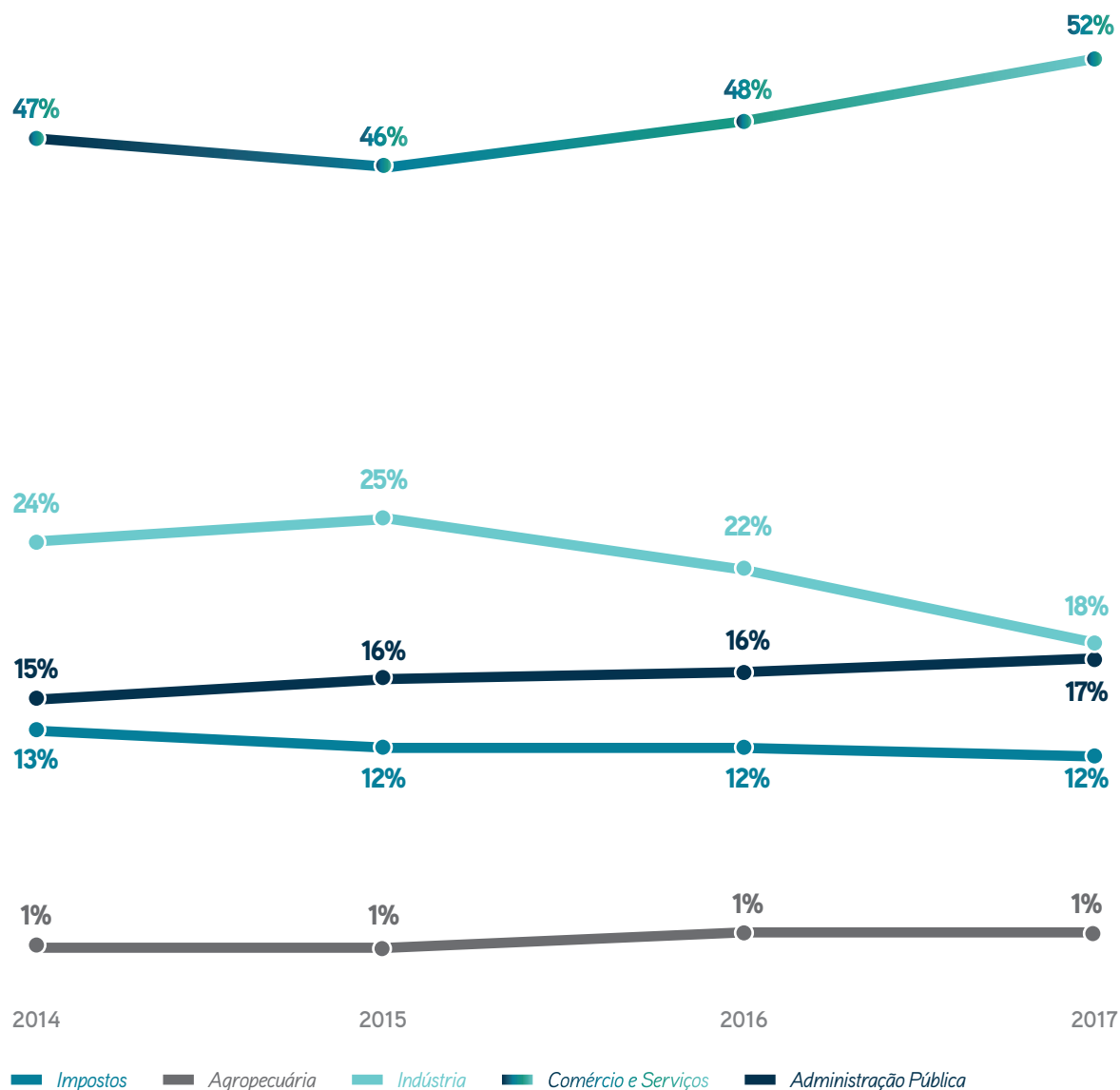



## Composição do PIB (R\$)

	2014	2015	2016	2017
ADMINISTRAÇÃO PÚBLICA	R\$ 756.077,00	R\$ 775.809,00	R\$ 791.238,00	R\$ 805.370,00
AGROPECUÁRIA	R\$ 43.725,00	R\$ 41.766,00	R\$ 54.053,00	R\$ 58.586,00
COMÉRCIO E SERVIÇOS	R\$ 2.334.845,00	R\$ 2.194.282,00	R\$ 2.324.662,00	R\$ 2.456.561,00
IMPOSTOS	R\$ 635.169,00	R\$ 587.137,00	R\$ 583.087,00	R\$ 571.046,00
INDÚSTRIA	R\$ 1.174.578,00	R\$ 1.196.246,00	R\$ 1.069.866,00	R\$ 875.256,00
<b>TOTAL</b>	<b>R\$ 4.944.394,00</b>	<b>R\$ 4.795.240,00</b>	<b>R\$ 4.822.906,00</b>	<b>R\$ 4.766.819,00</b>

## Entidades no município

TIPO	NOME
COMERCIAL E EMPRESARIAL	ASSOCIAÇÃO COMERCIAL INDUSTRIAL E DE SERVIÇOS DE CACHOEIRO DE ITAPEMIRIM
ARTESÃOS	ARTECI - ATIVIDADES DE ORGANIZAÇÕES ASSOCIATIVAS LIGADAS À CULTURA E À ARTE
ARTESÃOS	NÚCLEO DE BORDADEIRAS DO REI
CDL	CÂMARA DE DIRIGENTES LOJISTAS

