



SEBRAE

Panorama do município

ARACRUZ

Empresas

Fonte: Mapa de Empresas, Governo Federal, agosto de 2020

Empresas por porte

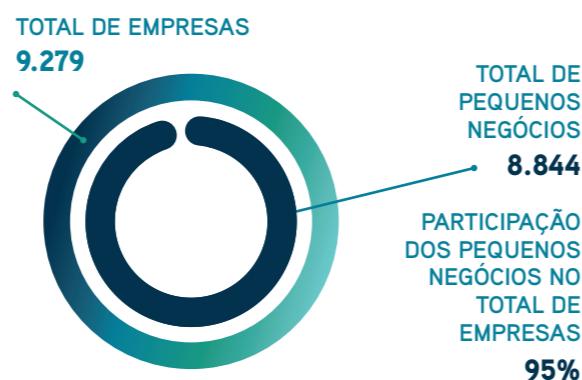
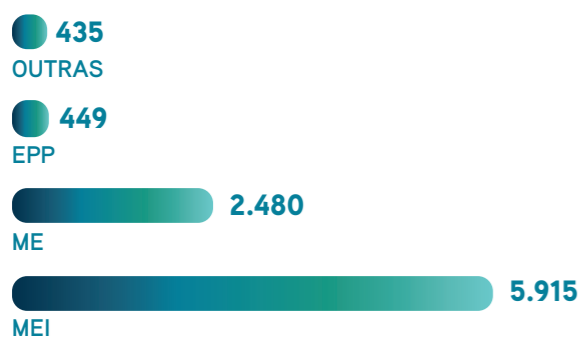

Principais atividades econômicas por número de empresas

RANKING	ATIVIDADE	TOTAL	PEQUENOS NEGÓCIOS	OUTROS
1º	Comércio varejista de artigos do vestuário e acessórios	763	758	5
2º	Cabeleireiros, manicure e pedicure	482	482	
3º	Bares e outros estabelecimentos especializados em servir bebidas, sem entretenimento	355	355	
4º	Obras de alvenaria	349	349	
5º	Lanchonetes, casas de chá, de sucos e similares	273	266	7
6º	Restaurantes e similares	192	190	2
7º	Comércio varejista de mercadorias em geral, com predominância de produtos alimentícios - minimercados, mercearias e armazéns	182	182	
8º	Comércio varejista de mercadorias em geral, com predominância de produtos alimentícios - minimercados, mercearias e armazéns	182	178	4
9º	Serviços ambulantes de alimentação	173	173	
10º	Promoção de vendas	156	156	

Dados de abertura e fechamento de empresas

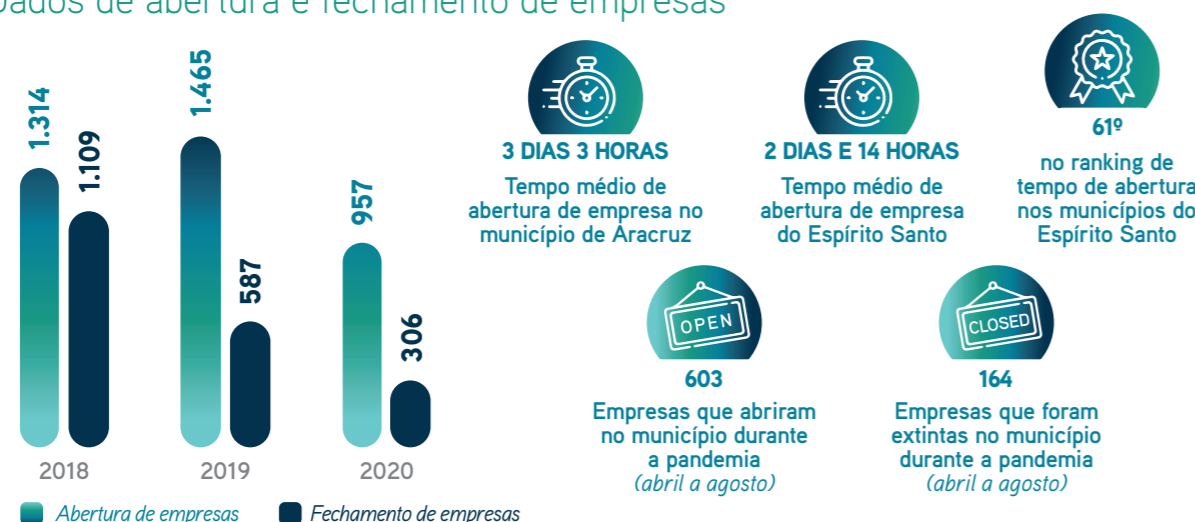

Principais atividades econômicas das empresas abertas no período de pandemia (abril a julho)

RANKING	ATIVIDADE	TOTAL	PEQUENOS NEGÓCIOS	OUTROS
1º	Comércio varejista de artigos do vestuário e acessórios	47	47	
2º	Cabeleireiros, manicure e pedicure	27	27	
3º	Preparação de documentos e serviços especializados de apoio administrativo não especificados anteriormente	22	22	
4º	Fornecimento de alimentos preparados preponderantemente para consumo domiciliar	21	21	
5º	Promoção de vendas	16	16	
6º	Obras de alvenaria	15	15	
7º	Lanchonetes, casas de chá, de sucos e similares	15	15	
8º	Instalação e manutenção elétrica	14	14	
9º	Serviços ambulantes de alimentação	14	14	
10º	Restaurantes e similares	13	13	

Estabelecimentos rurais

Fonte: Censo Agropecuário, Instituto Brasileiro de Economia e Estatística - IBGE (2017)

Estabelecimentos rurais por grupos de atividades econômicas



Pessoal ocupado em estabelecimentos rurais pelas principais atividades

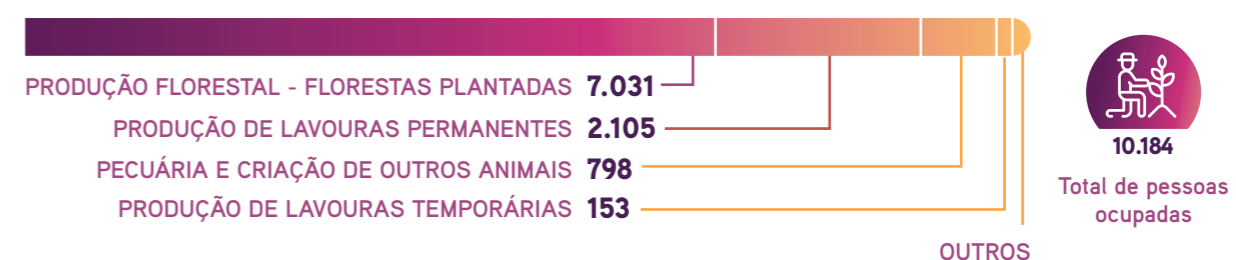

Ambiente de negócios

Fonte: Unidade de Ambiente de Negócio e Acesso ao Crédito do Sebrae/ES.



MUNICÍPIO COM SALA DO EMPREENDEDOR?

SIM



MUNICÍPIO COM A LEI GERAL ATUALIZADA?

NÃO

Indicador de ambiente de negócios

Fonte: Instituto de Desenvolvimento Educacional e Industrial do Espírito Santo (IDEIES).

DIMENSÃO	RESULTADO	COLOCAÇÃO NO CLUSTER	COLOCAÇÃO NO ES
Indicador de Ambiente de Negócios (IAN)	6,26	2º	3º
Infraestrutura	6,16	9º	33º
Potencial de mercado	6,53	1º	3º
Capital humano	5,75	3º	9º
Gestão fiscal	6,62	1º	7º

DIMENSÃO	RESULTADO	COLOCAÇÃO NO CLUSTER	COLOCAÇÃO NO ES
Indicador de Ambiente de Negócios (IAN)	6,26	2º	3º
INFRAESTRUTURA	6,16	9º	33º
CONDIÇÕES URBANAS			
Taxa de conexão de telefonia móvel (%)	98,70	8º	-
Acesso à internet rápida (numeral)	8,58	9º	-
Taxa de queda das ligações de telefonia móvel (%) (quanto menor melhor)	1,16	10º	-
Desempenho global de continuidade (numeral) (quanto menor melhor)	0,96	11º	-
Índice de atendimento de água (%)	87,0	7º	-
Perdas na distribuição de água (%) (quanto menor melhor)	40,0	9º	-
Índice de coleta de esgoto (%)	79,0	7º	-
Cobertura de coleta de resíduos domiciliares (%)	98,0	4º	-
TRANSPORTE			
Estradas pavimentadas e duplicadas (%)	75,40	4º	-
Acesso à meios de transportes (numeral)	3,0	9º	-
Óbitos em acidentes em transportes terrestres (numeral) (quanto menor melhor)	17,28	1º	-
SEGURANÇA PÚBLICA			
Taxa de homicídios (numeral) (quanto menor melhor)	41,28	10º	-
Taxa de furtos e roubos (numeral) (quanto menor melhor)	1,82	4º	-

DIMENSÃO	RESULTADO	COLOCAÇÃO NO CLUSTER	COLOCAÇÃO NO ES
POTENCIAL DE MERCADO	6,53	1º	3º
ACESSO AO CRÉDITO			
Operações de crédito por município (%)	8,14	12º	-
Média de investimentos do BNDES (R\$)	12925,22	1º	-
DIVERSIDADE SETORIAL			
Diversidade econômica IHH (numeral) (quanto menor melhor)	0,07	1º	-
INOVAÇÃO			
Trabalhadores nas ocupações de C&T (%)	8,66	2º	-
Trabalhadores nos setores da economia criativa, inovação e TIC (%)	1,89	7º	-
Patentes (numeral)	13,68	1º	-
TAMANHO DE MERCADO			
PIB per capita (R\$)	47644,02	1º	-
Proporção entre grandes e médias empresas por MPE (%)	2,82	2º	-
Crescimento médio real do PIB nos últimos três anos (%)	-3,11	12º	-
Renda média dos trabalhadores formais (R\$)	2700,20	1º	-
Razão de dependência (%) (quanto menor melhor)	42,2	6º	-
CAPITAL HUMANO	5,75	3º	9º
EDUCAÇÃO			
Nota do IDEB - fundamental I - 5 a 9 anos (numeral)	6,4	1º	-
Nota do IDEB - fundamental II - 10 a 14 anos (numeral)	5,0	2º	-
Nota do IDEB - médio - 15 a 19 anos (numeral)	4,5	3º	-
Matrículas na educação infantil	45,77	9º	-
Matrículas no ensino médio (%)	38,48	3º	-
Matrículas no ensino técnico e profissionalizante (%)	2,11	5º	-
QUALIDADE DA MÃO DE OBRA			
Proporção de trabalhadores formais com pelo menos o ensino médio completo (%)	71,76	5º	-
Proporção de trabalhadores formais com pelo menos o ensino superior (%)	18,1	6º	-
SAÚDE			
Anos potenciais de vida perdidos (numeral) (quanto menor melhor)	27,27	11º	-
Doenças crônicas não transmissíveis (%) (quanto menor melhor)	5,42	1º	-
GESTÃO FISCAL	6,62	1º	7º
Receita própria do município (numeral)	0,67	2º	-
Gasto com pessoal (numeral)	0,65	6º	-
Custo da dívida (numeral)	0,89	3º	-
Taxa de investimento (numeral)	0,26	4º	-
Liquidez (numeral)	0,79	9º	-

*Municípios do Cluster: Alegre, Aracruz, Cachoeiro de Itapemirim, Colatina, Guaçuá, Guarapari, Ibraçu, Jerônimo Monteiro, João Neiva, Linhares, São Gabriel da Palha, São Mateus.

Saldo de empregos

Fonte: Novo Cadastro Geral de Empregados e Desempregados (Novo CAGED), Ministério da Economia.

Caged

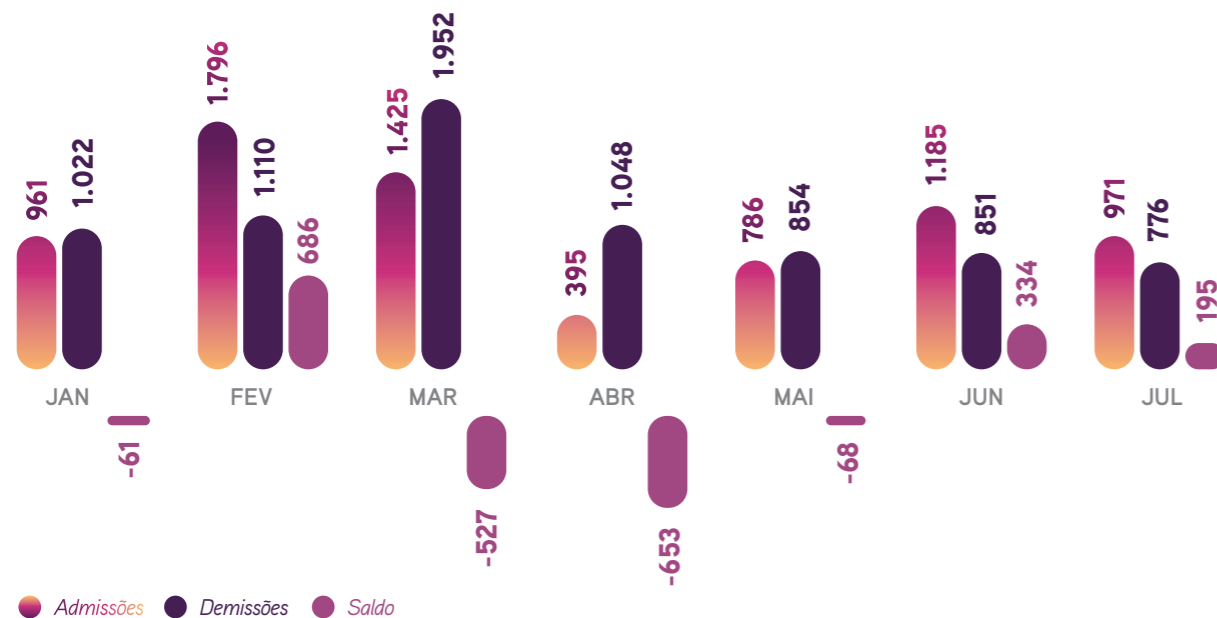

● Admissões ● Demissões ● Saldo



7.519
ADMISSÕES
em 2020 no município de Aracruz



7.613
DEMISSÕES
em 2020 no município de Aracruz



SALDO DE -94
postos de trabalho em 2020 no município de Aracruz



ABRIL
Foi o mês mais crítico



SINAIS DE RECUPERAÇÃO
Sim



SALDO POSITIVO PÓS CRISE?
Sim

Empregos

Fonte: Relação Anual de Informações Sociais (RAIS), Ministério da Economia (2018).
Obs.: Último dado disponibilizado pela fonte.

Empregos por porte

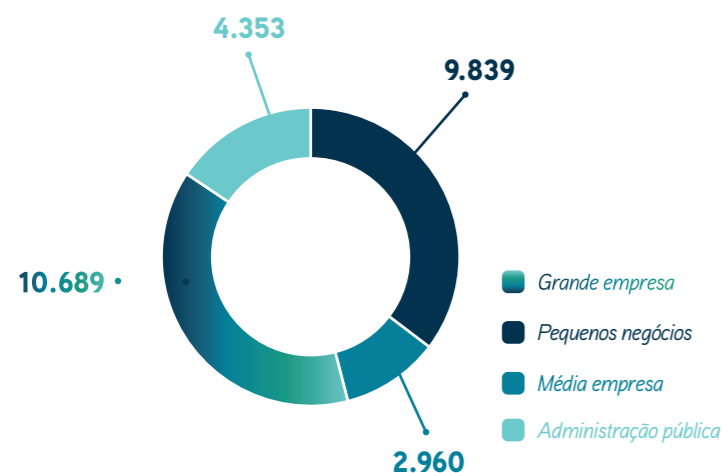

Evolução do emprego

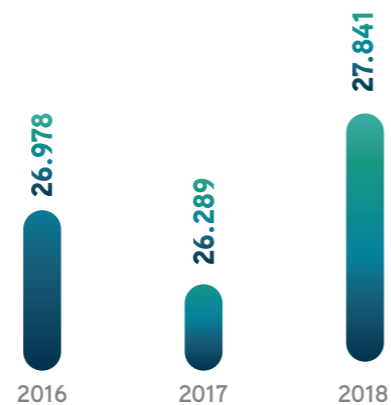

Empregos por porte - evolução

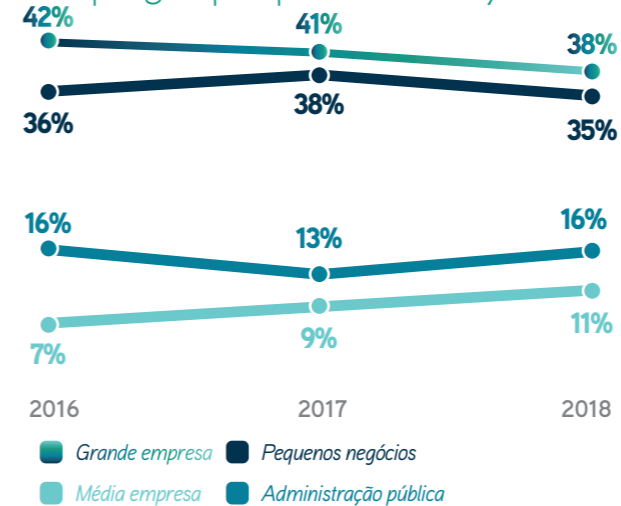

35% DO TOTAL DE EMPREGOS
Participação dos pequenos negócios no total de empregos no município

45,8% DO TOTAL DE EMPREGOS
no Espírito Santo vem dos pequenos negócios

54% DO TOTAL DE EMPREGOS
no Brasil vem dos pequenos negócios

74º NO RANKING
é a colocação do município de Aracruz na participação dos pequenos negócios no total de empregos

Estimativa da população

Fonte: Instituto Brasileiro de Economia e Estatística - IBGE (2020).

Estimativa da população (número e variação anual)

	2014	2015	2016	2017	2018	2019
POPULAÇÃO MUNICÍPIO	93.325	95.056	96.746	98.393	99.305	101.220
POPULAÇÃO ES	3.885.049	3.929.911	3.973.697	4.016.356	3.972.388	4.018.650
VARIAÇÃO ANUAL MUNICÍPIO		2%	2%	2%	1%	2%
VARIAÇÃO ANUAL ES		1%	1%	1%	-1%	1%



8%
é a estimativa do crescimento da população do município no período de 2014 e 2019

Produto interno bruto - PIB

Fonte: Instituto Brasileiro de Economia e Estatística - IBGE (2017).
Obs.: Último dado disponibilizado pela fonte.

PIB per capita: em reais x variação

	2014	2015	2016	2017
PIB PER CAPITA MUNICÍPIO	R\$ 53.489,23	R\$ 55.918,26	R\$ 47.647,23	R\$ 52.900,72
PIB PER CAPITA ES	R\$ 33.148,56	R\$ 30.628,17	R\$ 27.496,92	R\$ 28.222,56
VARIAÇÃO ANUAL MUNICÍPIO		5%	-15%	11%
VARIAÇÃO ANUAL ES		-8%	-10%	3%



R\$ 52.900,72
é o PIB per capita no município de Aracruz



4º NO RANKING
de renda per capita do Espírito Santo

PIB a preços correntes: milhões de reais x variação

	2014	2015	2016	2017
PIB MUNICÍPIO	R\$ 4.991.882,	R\$ 5.315.366,	R\$ 4.609.679,	R\$ 5.205.061,
PIB ES	R\$ 128.783.779,	R\$ 120.365.980,	R\$ 109.264.420,	R\$ 113.351.864,
VARIAÇÃO ANUAL MUNICÍPIO		6%	-13%	13%
VARIAÇÃO ANUAL ES		-7%	-9%	4%



Composição do PIB

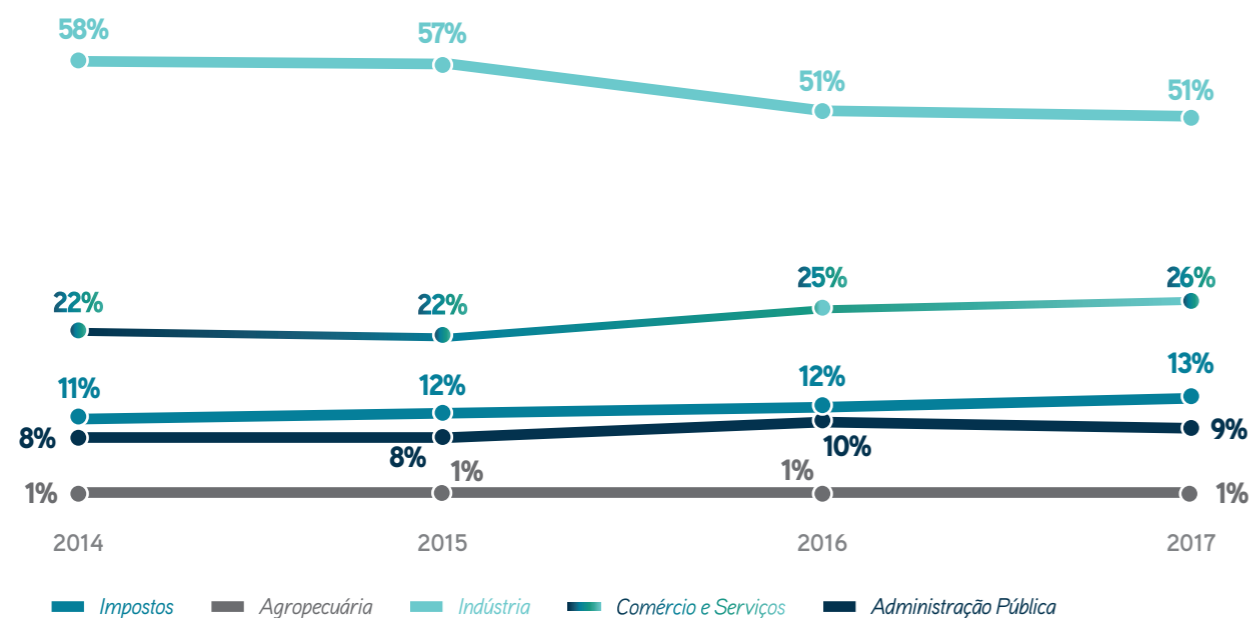

Composição do PIB (R\$)

	2014	2015	2016	2017
ADMINISTRAÇÃO PÚBLICA	R\$ 414.569,00	R\$ 448.830,00	R\$ 465.511,00	R\$ 481.027,00
AGROPECUÁRIA	R\$ 53.804,00	R\$ 53.181,00	R\$ 55.755,00	R\$ 56.493,00
COMÉRCIO E SERVIÇOS	R\$ 1.109.289,00	R\$ 1.151.048,00	R\$ 1.155.815,00	R\$ 1.350.823,00
IMPOSTOS	R\$ 537.335,00	R\$ 613.310,00	R\$ 566.882,00	R\$ 683.223,00
INDÚSTRIA	R\$ 2.876.884,00	R\$ 3.048.997,00	R\$ 2.365.716,00	R\$ 2.633.495,00
TOTAL	R\$ 4.991.881,00	R\$ 5.315.366,00	R\$ 4.609.679,00	R\$ 5.205.061,00

Entidades no município

TIPO	NOME
ARTESÃOS	RODOARTE - ASSOCIAÇÃO DOS ARTESÃOS DA RODOVIA DO SOL
ARTESÃOS	ASSAOARA - ASSOCIAÇÃO DOS ARTESÃOS DA ORLA DE ARACRUZ
ARTESÃOS	CRIARTE - PROJETO ESPÍRITO DA ÁGUAS (ASSOCIAÇÃO D ARTESÃOS DA BARRA DO RIACHO)
ARTESÃOS	PROJETO ESPÍRITO DA ÁGUAS - SANTA CRUZ
ARTESÃOS	ARTEARA - ASSOCIAÇÃO DE ARTESÃOS DE ARACRUZ
CDL	CÂMARA DE DIRIGENTES LOGISTAS DE ARACRUZ
COOP	COOTTARA - COOPERATIVA DE TÁXI E TRANSPORTES DE BARRA DO RIACHO E ARACRUZ
MEI	AMPE - ASSOCIAÇÃO DAS MICRO E PEQUENAS EMPRESA E MICRO EMPREENDEDORES INDIVIDUAIS DA BARRA DO SAY
SIND COM	SINDIVARACRUZ - SINDICATO DO COMÉRCIO VAREJISTA DE GÊNEROS ALIMENTÍCIOS DE ARACRUZ
SIND COM	SINDILOJARACRUZ - SINDICATO DOS LOJISTAS DO COMÉRCIO DE ARACRUZ

