



PLANO ANUAL 2025

**Unidade de Projetos Especiais,
Mercados e Internacionalização**

UPEMI 2025

MISSÃO SEBRAE NACIONAL

**MISSÃO A:
AMPLIAÇÃO DO EMPREENDEDORISMO TRANSFORMADOR**

**MISSÃO B :
GOVERNANÇA E ESTADO EMPREENDEDOR POR UM AMBIENTE
DE NEGÓCIOS ATRATIVOS**

**MISSÃO C:
TERRITÓRIOS E BIOMAS IMPULSIONADA POR ECOSSISTEMA DE
NEGÓCIOS**

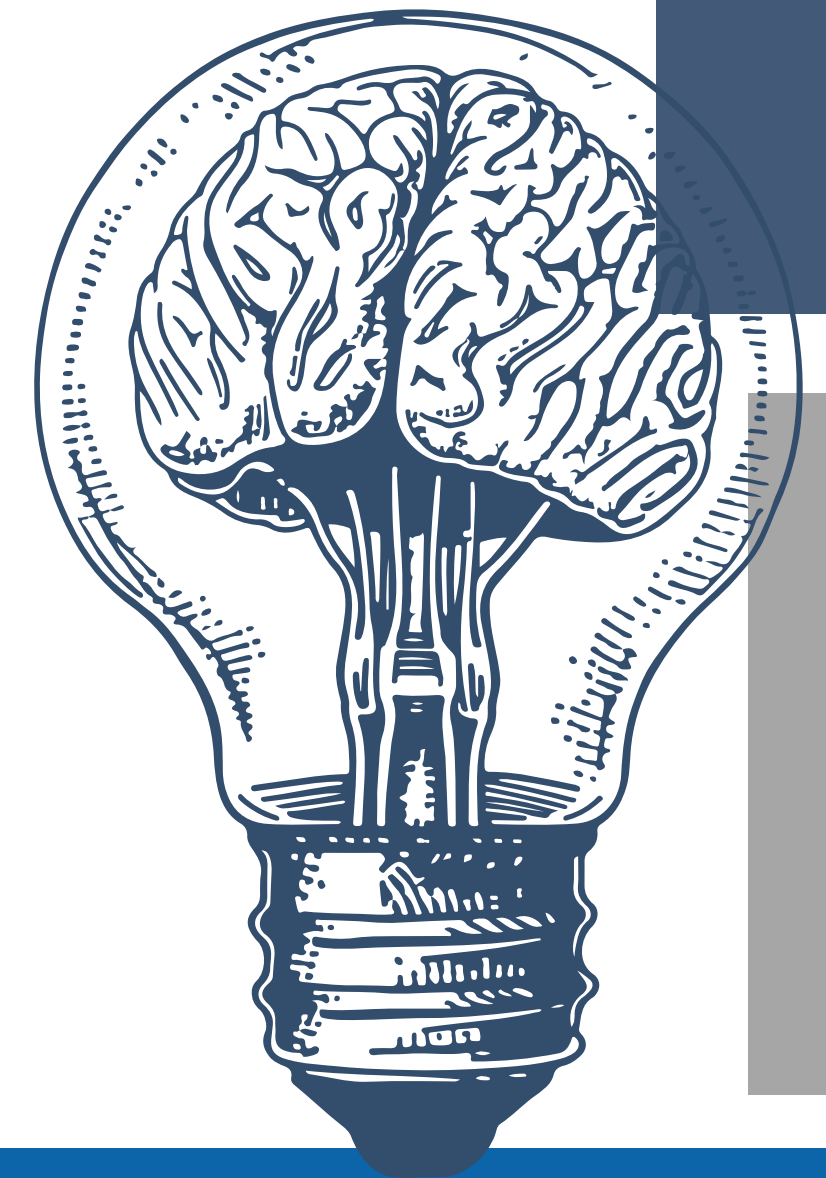

COORDENAÇÕES UPEMI

CMI
COORDENAÇÃO DE MERCADO
E INTERNACIONALIZAÇÃO

CPE
COORDENAÇÃO DE PROJETOS
ESPECIAIS

CCRPE
COORDENAÇÃO DE CAPTAÇÃO
RECURSOS E PARCERIAS
ESTRATÉGICAS

ORÇAMENTO UPEMI 2025

UPEMI	CSO	CSN	RECEITA	PREVISTO TOTAL
CMI	2.386.352,00	1.000.000,00	1.664.504,00	5.050.856,00
CPE	2.893.874,00	385.000,00	1.335.496,00	4.614.370,00
CRPPE	2.135.000,00	==	==	2.135.000,00
SEBRAE ECO	700.000,00	==	==	700.000,00
GESTÃO	300.000,00	==	==	300.000,00
TOTAL	8.415.226,00	1.385.000,00	3.0000.000,00	12.800.226,00





PLANO ANUAL 2025

COORDENAÇÃO
Mercado e Internacionalização

UPEMI 2025

FOMENTO MERCADO NACIONAL



- AGENTE DE MERCADO
- FEIRAS NEGÓCIOS
- RODADA DE NEGÓCIOS
- MISSÃO TÉCNICAS
 - FRANQUIAS
- CENTRAL DE NEGÓCIOS
- CONEXÃO CORPORATIVA

• R\$1.700 mil

ORÇAMENTO CMI
R\$ 5.050.856,00

FOMENTO MERCADO INTERNACIONAL

- CAPACITAÇÃO PARA MERCADO INTERNACIONAL APEX
Projeto qualificação para acesso ao mercado internacional.

• R\$ 1.450 mil

- PROJETO ORIGEM BAHIA FIEB/CIN:
Trilha de capacitação, consultoria e mentoria para internacionalização das Indústrias.

- MISSÃO TÉCNICAS E FEIRAS

Mentoria para Missões e Rodadas de Negócios Internacionais

• R\$ 1.900 mil

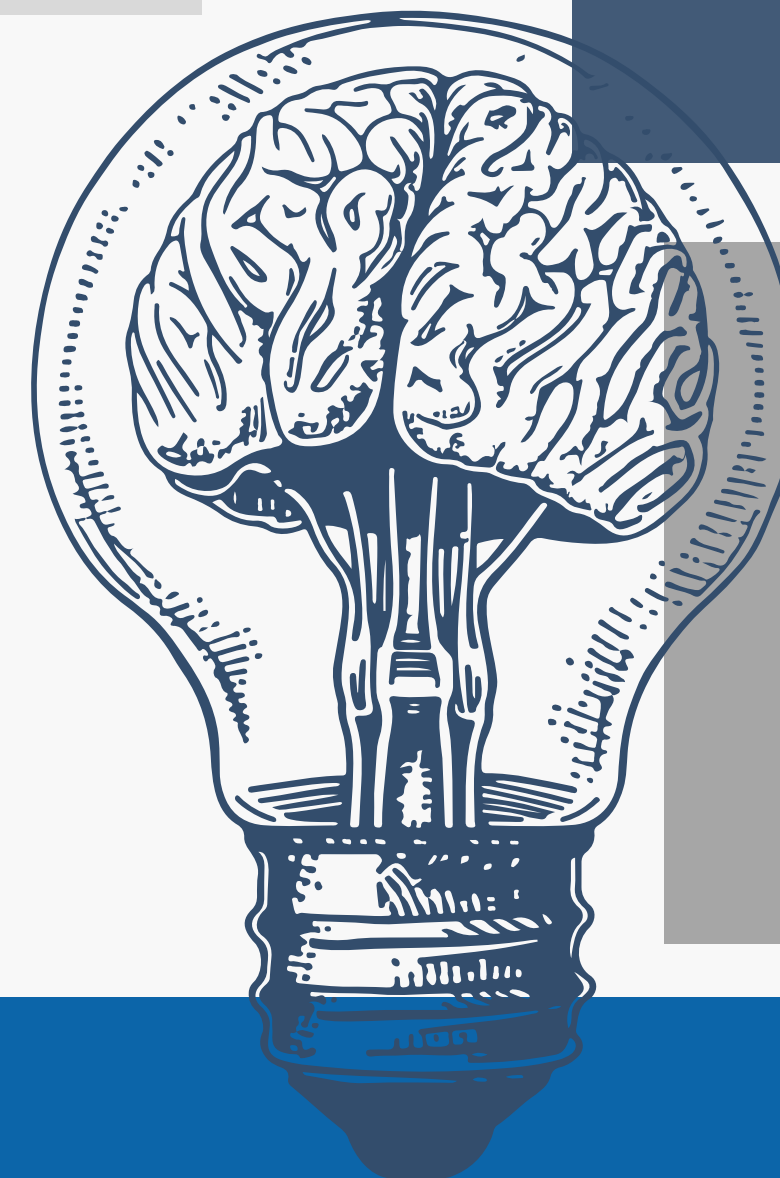



PLANO ANUAL 2025

**COORDENAÇÃO
Projetos Especiais**

UPEMI 2025

ARTICULAÇÃO PARA DESENVOLVIMENTO DE PROJETO ESPECIAIS



Ações de interiorização de mentoria de **Orientação em crédito, Internacionalização, Sustentabilidade e Associativismo**

- UR Salvador / Alagoinhas
- UR Feira de Santana;
- UR Teixeira de Freitas;
- UR Santo Antônio de Jesus;
- UR Barreiras;
- UR Ilhéus;
- UR Juazeiro;
- UR Vitória da Conquista / Jequié

• R\$ 800 mil



Atuação em rede SEBRAE, promovendo uma transformação empreendedora dos negócios criativos, através da qualificação em Gestão, Inovação, Acesso Mercados e Governança.

Eixo: **Políticas Públicas, Games, Áudio Visual, Moda Autoral**
Representante do **POLO CRIE no Nordeste.**

• R\$ 375 mil

AGENTE ALI ECOSSISTEMA

• R\$ 550 mil



- Aplicação de **Metodologia em Ecosistemas de Inovação em regiões criativas**, a partir do estímulo ao empreendedorismo, atuando na estruturação e no fortalecimento dos municípios.
- UR Salvador: Alagoinhas, Camaçari, Entre Rios
- UR Ilhéus; UR Barreiras, LEM, UR Juazeiro;

• R\$ 1.794.370,00

CO.NEXO

Projeto **HUB EMPREENDEDOR** que consiste impulsionar a criação e o desenvolvimento de novos negócios Comércio e Serviços.

- Vitória Conquista
- Santo Antonio Jesus

• R\$ 1 mil



Programa de desenvolvimento organizacional de entidades representativas. em temas : **Gestão, Sustentabilidade, marketing e Associativismo.**

- UR Feira de Santana;
- UR Teixeira de Freitas;
- UR Irecê;
- UR Santo Antônio de Jesus;
- UR Barreiras;
- UR Jacobina;
- UR Juazeiro;
- UR Vitória da Conquista.

ORÇAMENTO CPE
R\$ 4.614.370.00





PLANO ANUAL 2025

COORDENAÇÃO
Captação de Recursos e
Parcerias Estratégicas

UPEMI 2025

CRPPE

ARTICULAÇÃO E DESENVOLVIMENTO DE PROJETOS COM PARCEIROS ESTRATÉGICOS

Impulsionar o desenvolvimento econômico local por meio da dinamização cadeia produtiva, visando o fortalecimento da competitividade empresarial.

PÚBLICO ALVO

Pequenos Negócios e MEI que operam nas regiões contribuindo para o impulsionamento dos negócios locais e o desenvolvimento territorial.

Banco Projetos UPEMI

- PROJETO PONTE SALVADOR/ITAPARICA
- ECONOMIA DO MAR
- PROJETO MARSÚPIO

R\$ 1.100 MIL

ORÇAMENTO CRPPE
R\$ 2.135.000.00

FORMAÇÃO DE LIDERANÇAS E MOVIMENTOS EMPRESARIAIS

- SINDICATO DO FUTURO / FECOMÉRCIO
- PROJETO TRILHA ASSOCIATIVA / FIEB

Desenvolver ações de fomento ao Associativismo Empresarial e Ampliação da Representatividade das MPEs no setorial, com ações de fortalecimento da gestão dos com ação articulada por meio de defesa de interesse institucional.

Região Metropolitana de Salvador, Feira de Santana, Ilhéus, Itabuna e Vitória da Conquista.

R\$ 1.035 MIL

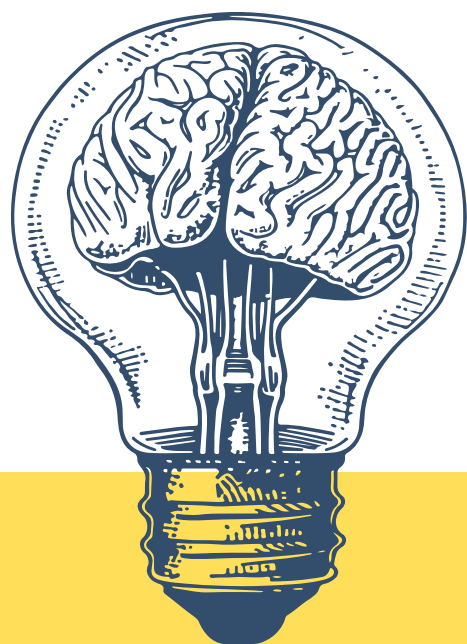

SEBRAE ECOS

Espaço inovador de **boas práticas de sustentabilidade** a fim de sensibilizar empresários, empreendedores, colaboradores e sociedade em geral, sobre a importância de se implantar práticas sustentáveis.

EIXOS

- Economia Circular
- Eficiência da água
- Gestão Resíduos
- Gestão de Energias
- Impacto Ambiental

R\$ 700 MIL

PÚBLICO ALVO

atendimentos às MPEs, Instituições, Universidades, Colaboradores, Sociedade em Geral.

SEBRAE ECOS ITINERANTE:

- Orientação Técnica
- Consultoria ESG/ODS
- Capacitação e Oficinas
- Missões técnicas

sebraelab

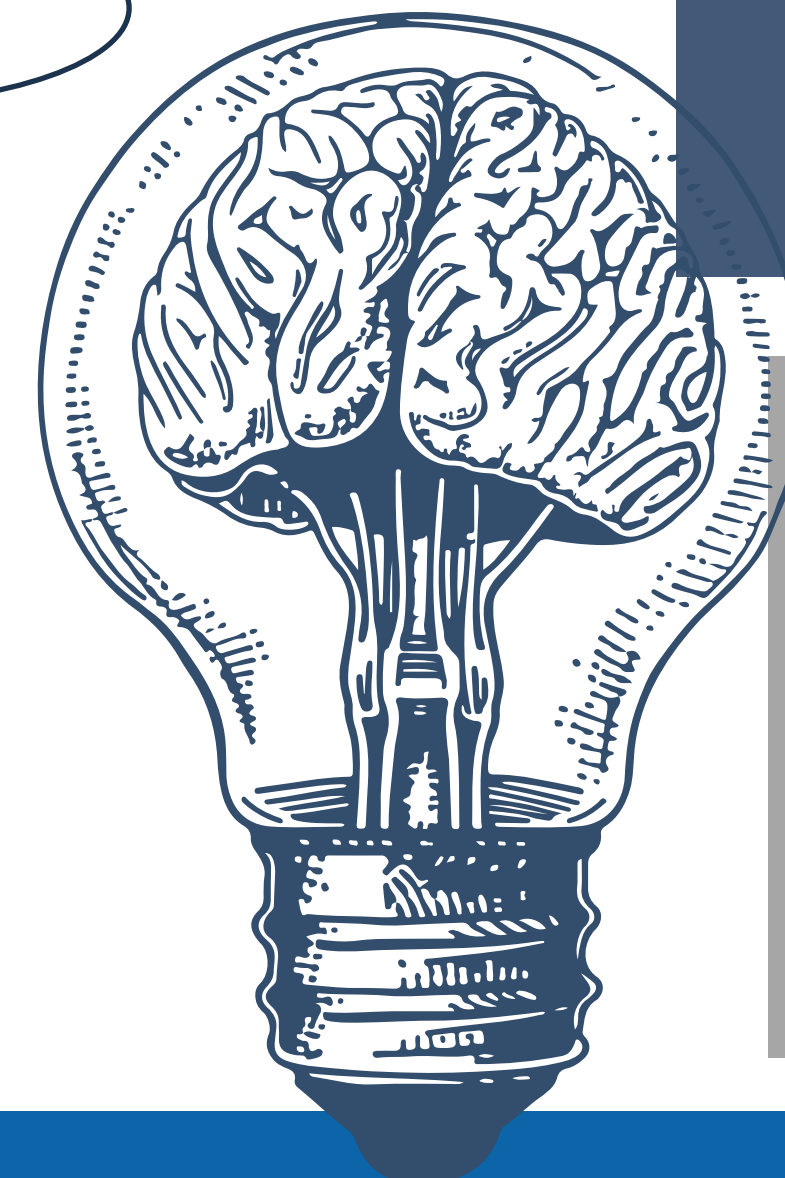
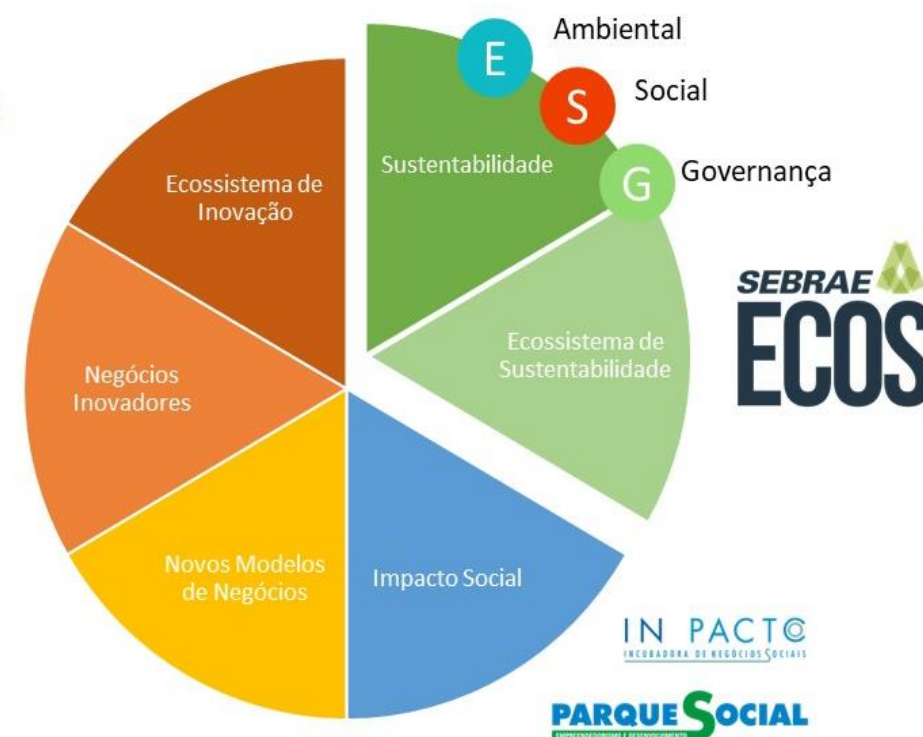

SEBRAE

UPEMI UNIDADE DE PROJETOS ESPECIAIS MERCADO E INTERNACIONALIZAÇÃO

COORDENAÇÃO DE MERCADO E INTERNACIONALIZAÇÃO



LEONARDO



MARCIA



GUENA



APARECIDA



AC BORGES



RODRIGO

COORDENAÇÃO DE CAPTAÇÃO DE RECURSOS E PARCEIROS ESTRATÉGICOS



PÉRICLES



LILIANE



MONIZA

COORDENAÇÃO DE PROJETOS ESPECIAIS



LUCIANA



KAREN



MAURÍCIO

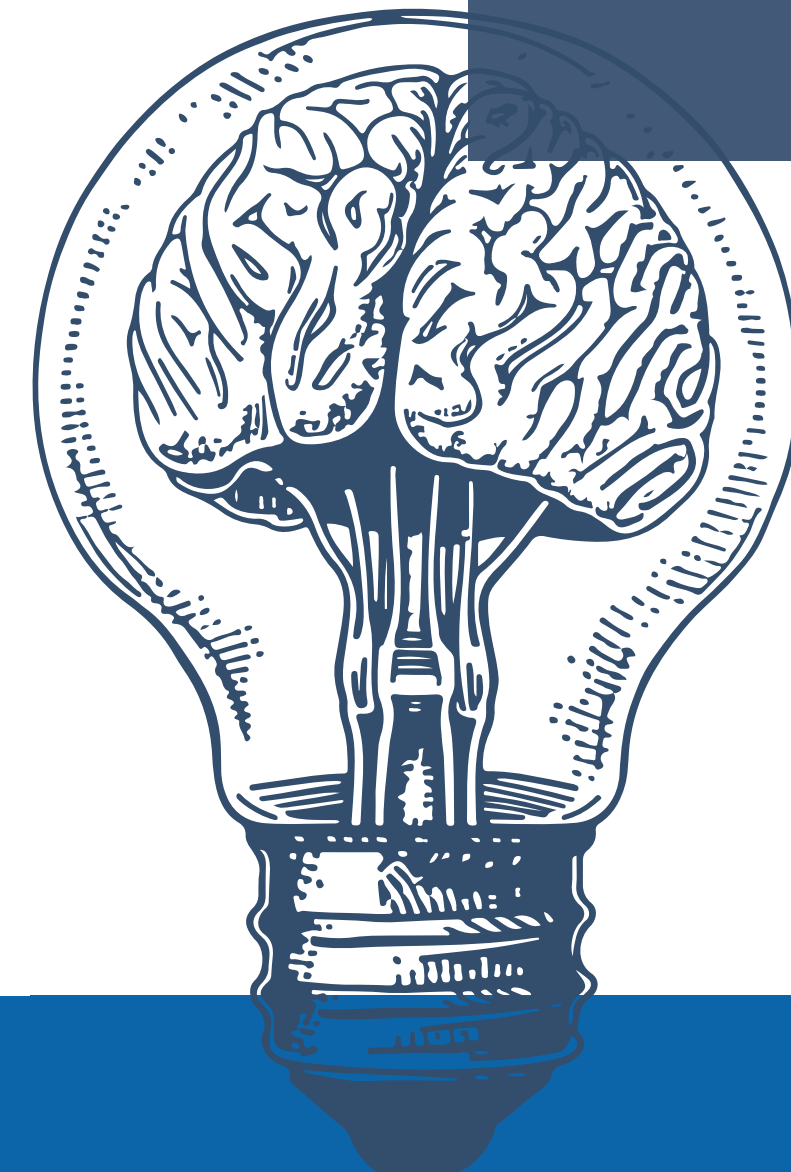

FIM

UPEMI

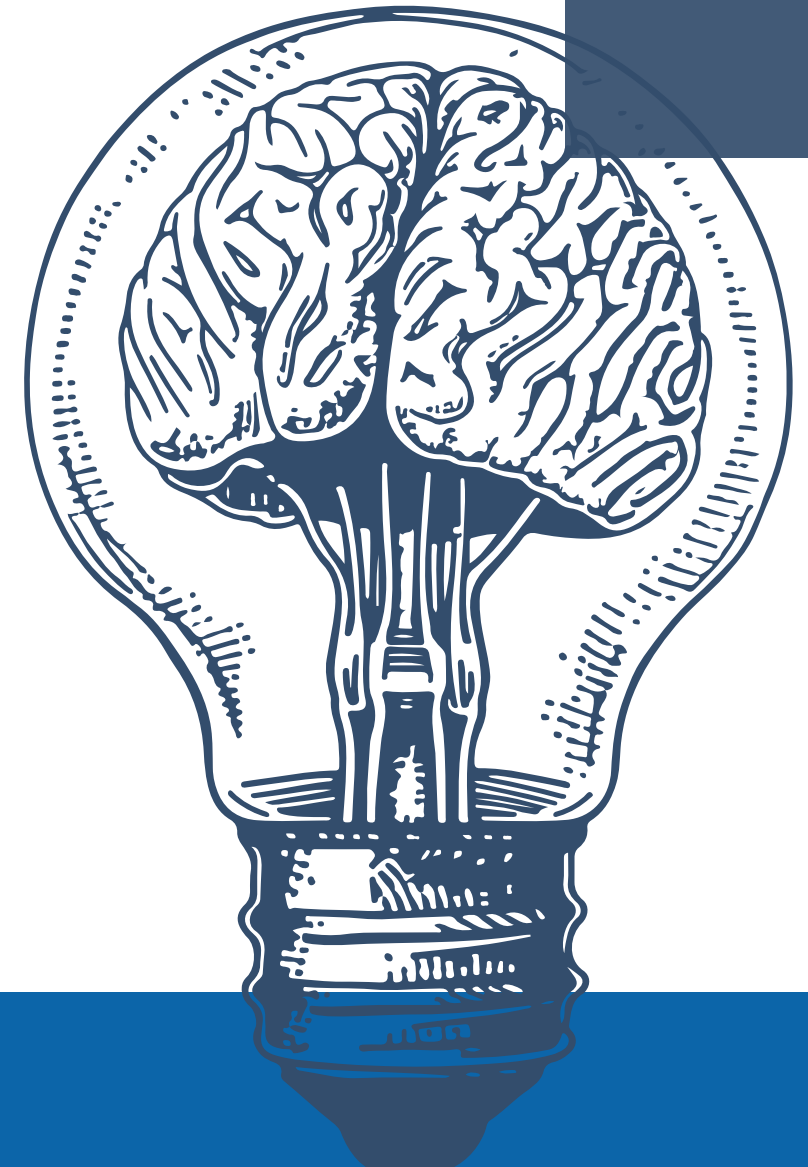
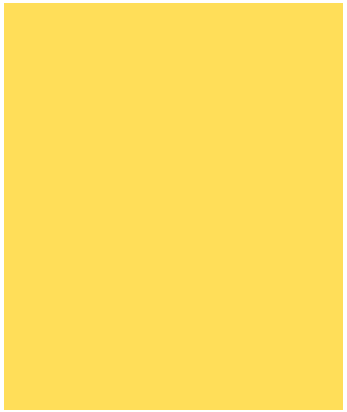

SEBRAE

FIM