



# **PLANO ANUAL 2025**

## **SEBRAE/BA**

Unidade de Ambiente de  
Negócios - UAN

# PROGRAMAS NACIONAIS

- Cidades e Territórios Empreendedores
- Governança Empreendedora

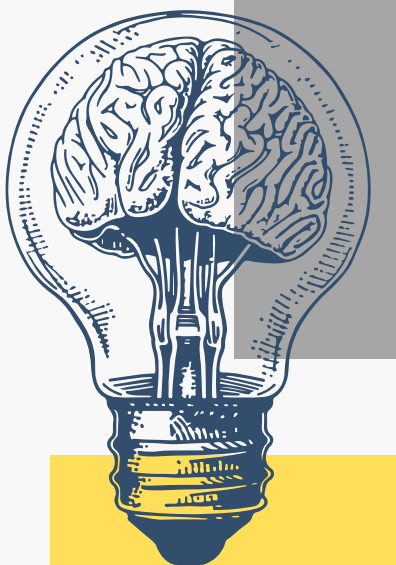

# MISSÃO

- Prosperidade dos territórios e biomas impulsionada por ecossistemas de negócios.
- Governança e Estado Empreendedor por um ambiente de negócios atrativo.

[



# OBJETIVOS

- Alavancar as economias portadoras de futuro como impulsionadoras da prosperidade dos territórios e biomas.
- Ser protagonista na ativação de ecossistemas de negócios em economias portadoras de futuro.
- Tornar o empreendedorismo prioridade em políticas de Estado.
- Simplificar, desonerar e agilizar o dia a dia do empreendedor.

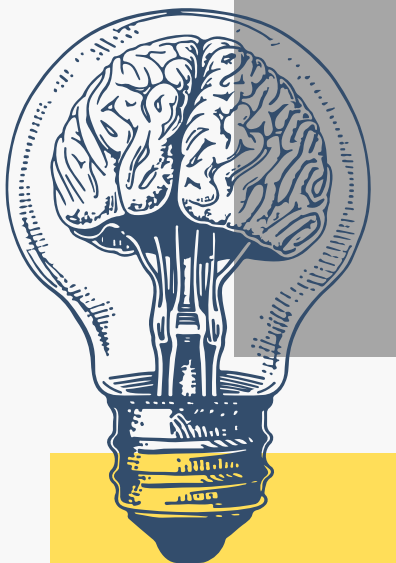

# INDICADORES

- Empregos de MPEs nos territórios com atuação do Sebrae.
- Pequenos negócios nos territórios com atuação do Sebrae.
- Iniciativas realizadas nos territórios com atuação do Sebrae.
- Tempo de Abertura de Empresas nos territórios com atuação do Sebrae.

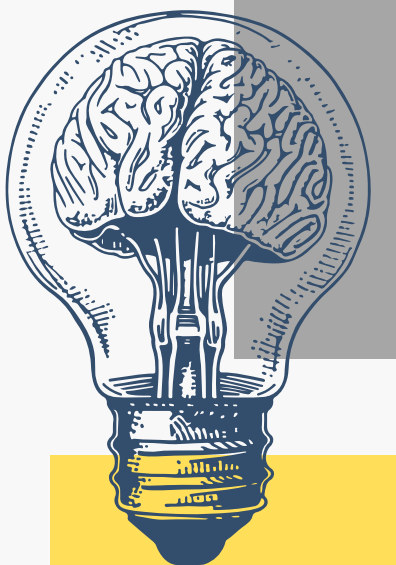

# TEMAS INDUTORES

## 1. Cidade Empreendedora

<p>1</p>  <p>GESTÃO E POLÍTICAS PÚBLICAS</p>	<p>2</p>  <p>LIDERANÇAS LOCAIS E GOVERNANÇA</p>	<p>3</p>  <p>SIMPLIFICAÇÃO</p>	<p>4</p>  <p>SALA DO EMPREENDEDOR</p>	<p>5</p>  <p>COMPRAS PÚBLICAS E ACESSO À CRÉDITO</p>
<p>6</p>  <p>EMPREENDEDORISMO NA ESCOLA</p>	<p>7</p>  <p>INCLUSÃO SOCIOPRODUTIVA</p>	<p>8</p>  <p>IDENTIDADE, Vocações E MERCADO</p>	<p>9</p>  <p>INOVAÇÃO</p>	<p>10</p>  <p>RESILIÊNCIA CLIMÁTICA E SUSTENTABILIDADE</p>

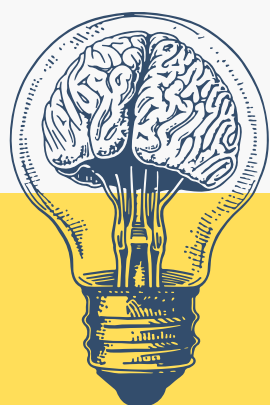

# TEMAS INDUTORES

## 1. Cidade Empreendedora

1  GESTÃO E POLÍTICAS PÚBLICAS	2  LIDERANÇAS LOCAIS E GOVERNANÇA	3  SIMPLIFICAÇÃO	4  SALA DO EMPREENDEDOR	5  COMPRAS PÚBLICAS E ACESSO À CRÉDITO
6  EMPREENDEDORISMO NA ESCOLA	7  INCLUSÃO SOCIOPRODUTIVA	8  IDENTIDADE, VOCAÇÕES E MERCADO	9  INOVAÇÃO	10  RESILIÊNCIA CLIMÁTICA E SUSTENTABILIDADE

O Cidade Empreendedora se propõe a ser um HUB de relacionamento do Sebrae com o Poder Público Local, uma vez que organiza a oferta de produtos e serviços de diversas temáticas e permite a integração das ações do Sebrae, a partir de uma visão sistêmica do município. Considerando isso, a sua implementação deve ser realizada, preferencialmente em conjunto com outras unidades do Sebrae que atuam nas temáticas de Inovação, Sustentabilidade, Competitividade, Educação Empreendedora, Sala do Empreendedor, Políticas Públicas e Rede de Agentes. Essa integração permitirá um monitoramento conjunto dos esforços realizados e resultados alcançados.

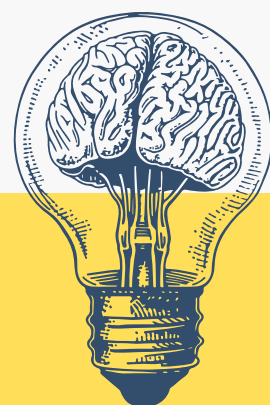

# TEMAS INDUTORES

## 2. Territórios Empreendedores

Uma jornada coletiva de colaboração e cooperação, que ativa uma governança local para a construção e implementação de uma **Agenda de Desenvolvimento Territorial**, inspirada na identidade e propósito de cada local.

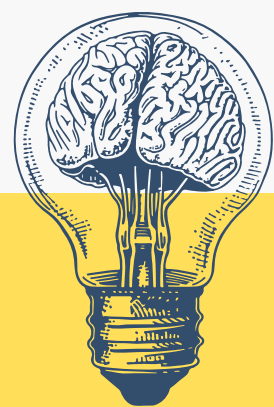

# TERRITÓRIOS EMPREENDEDORES

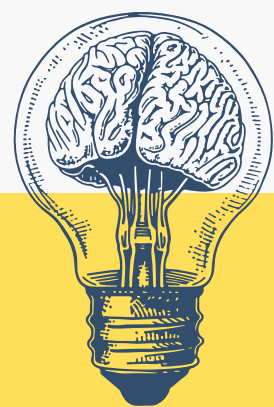
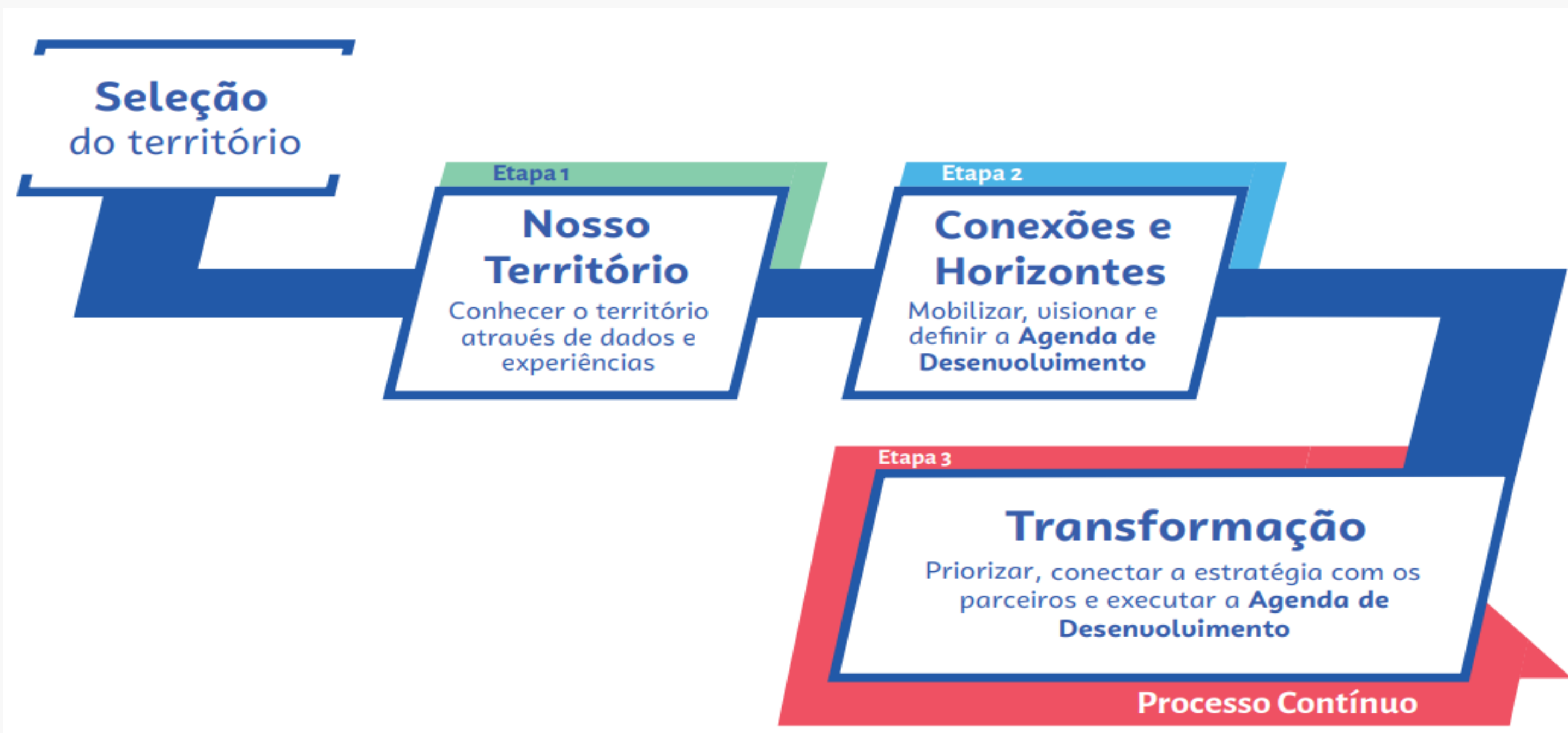

# TERRITÓRIOS EMPREENDEDORES

Nosso Território

Conexões e Horizontes

Transformação

## Nosso território

- Seminário Sebrae, Parceiros e o Território
  - Experiências: Histórico de atuação
  - Observatório Data MPE Brasil



Contamos com  
**6 categorias e  
37 indicadores**



Para saber mais, acesse o site do  
Observatório Data MPE Brasil  
<https://datampe.sebrae.com.br>

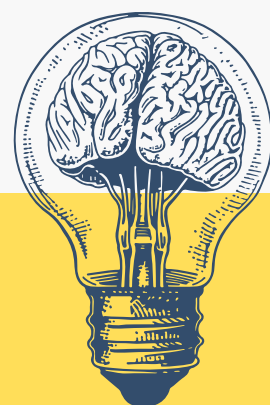

**SEBRAE**

# TERRITÓRIOS EMPREENDEDORES

Nosso Território

Conexões e Horizontes

Transformação

## Conexões e Horizontes

- Programa LIDER: **Elaboração da Agenda de Desenvolvimento**
- Identidade Territorial
- Plano de Comunicação e Relacionamento do Território

**+3.300**

Líderes  
participantes

**+76**

Programas LIDER  
realizados em  
todo o país

**+840**

Municípios  
brasileiros  
impactados



Vídeo do Programa  
LIDER



Depoimento de uma  
liderança participante  
do Programa LIDER



Para saber mais, acesse o site do  
Programa LIDER  
[www.sebrae.com.br/projetolider](http://www.sebrae.com.br/projetolider)

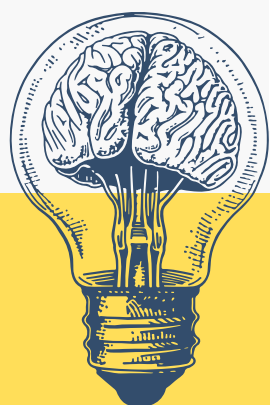

**SEBRAE**

# TERRITÓRIOS EMPREENDEDORES

Nosso Território

Conexões e Horizontes

Transformação

## Transformação

- Oficina: Priorização da Agenda de Desenvolvimento
- Seminário Conexões e Oportunidades
- Agente Territorial: Animação e articulação para a implementação das prioridades
- Engajamento da governança do setor



Caso de sucesso:  
Coração do Cerrado (MG)



Caso de sucesso:  
Médio Paraíba (RJ)

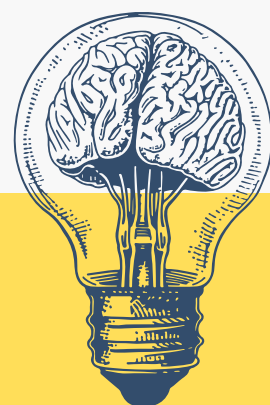

# TERRITÓRIOS EMPREENDEDORES

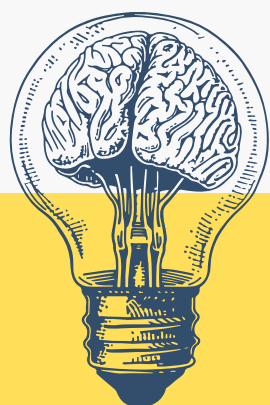

# TERRITÓRIOS EMPREENDEDORES

Nosso Território

Conexões e Horizontes

Transformação

Vertical Lideranças

Vertical Políticas Públicas

Vertical Sustentabilidade & Inovação

## Vertical Lideranças



- Clube de Capitães
- Curso Conexão Liderança
- Curso Farol da Liderança Jovem
- Curso Leme da Liderança Cívica
- Curso Liderança Rural
- Flow (videoaulas)
- Rotas da Liderança (Workshops)

Soluções criadas pelo Polo de Liderança Sebrae, que prepara atuais e futuros líderes para exercerem com excelência o papel de protagonistas das transformações no ambiente de empreendedorismo e dos pequenos negócios

Conheça o mais sobre o  
Polo de Liderança Sebrae  
[www.polodeliderancasebrae.com.br/](http://www.polodeliderancasebrae.com.br/)

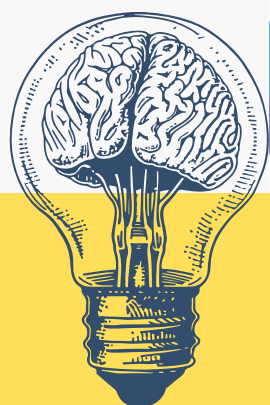

**SEBRAE**

# TERRITÓRIOS EMPREENDEDORES

Nosso Território

Conexões e Horizontes

Transformação

Vertical Lideranças

Vertical Políticas Públicas

Vertical Sustentabilidade & Inovação

## Vertical Políticas Públicas

- Cidade Empreendedora
- Consultoria jurídica para formação ou adequação de finalidade de consórcios públicos municipais
- Empreendedor Digital
- Escritório de compras públicas
- Fomento de políticas públicas para o setor
- Fomento para compras de pequenos negócios e empresas âncoras
- Implantação da Redesim municipal e Lei da Liberdade Econômica
- Implantação da Sala do Empreendedor
- Implantação do Serviço de Inspeção Municipal (S.I.M.)

**+1900**

Salas do Empreendedor pelo Brasil

**+1800**

Municípios brasileiros com o programa Cidade Empreendedora

**+4200**

Cidades integradas na Redesim

Conheça mais sobre o programa Cidade Empreendedora

[www.sebrae.com.br/cidadeempreendedora](http://www.sebrae.com.br/cidadeempreendedora)

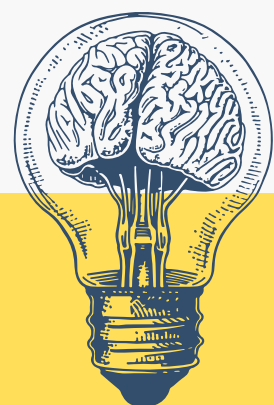

**SEBRAE**

# TERRITÓRIOS EMPREENDEDORES

Nosso Território

Conexões e Horizontes

Transformação

Vertical Lideranças

Vertical Políticas Públicas

Vertical Sustentabilidade & Inovação

## Vertical Sustentabilidade & Inovação

- Apoio à criação de comitê/conselho/grupo técnico na temática de meio ambiente e sustentabilidade
- Apoio ao licenciamento ambiental para municípios e territórios
- Capacitação em educação ambiental
- Capacitação em energias renováveis
- Capacitação ESG
- Capacitação sobre as alterações do Código Florestal
- Capacitação sobre o Novo Marco Legal de Saneamento e o incentivo à regionalização
- Diagnóstico socioambiental
- Ecossistema Local de Inovação (ELI)
- Inovação aberta para o setor público
- Oficina para elaboração de projetos de captação de recursos para a modernização administrativa
- Plano municipal/regional de resíduos sólidos
- Plano municipal/regional de saneamento básico
- Sebraetec
- UP Digital



Conheça o  
UP Digital



Saiba mais sobre a  
metodologia Ecossistema  
Local de Inovação (ELI)



Acesse agora o site do  
Centro Sebrae de  
Sustentabilidade



# GOVERNANÇA EMPREENDEDORA

- . Tornar o empreendedorismo prioridade em políticas de Estado.
- . Simplificar, desonerar e agilizar o dia a dia do empreendedor (Avanços na Desburocratização/Inspeção Produtos Animal (Consórcios))



# GOVERNANÇA EMPREENDEDORA

Tema Indutor	Categorias	Exemplos	Iniciativas
Ambiente de Negócios	Produtivas	Indústria, Agricultura, Comércio, Turismo, Artesanato	<ul style="list-style-type: none"><li>• Simplificação e melhoria dos processos relativos a formalização</li><li>• Políticas de acesso ao crédito</li><li>• Políticas de acesso a inovação e tecnologia</li><li>• Políticas de acesso a mercados nacional e internacional</li><li>• Melhorias em sistemas tributários/fiscais</li></ul>
Inclusão Socioprodutiva	Segmentos Sociais	Desenvolvimento Social, Mulheres, Negro, Indígenas	<ul style="list-style-type: none"><li>• Sensibilização de segmentos específicos</li><li>• Capacitação empreendedora e técnica</li><li>• Desenvolvimento de cultura empreendedora e associativista</li></ul>
Governo Digital	Gestão Pública	Planejamento, Compras, Controle	<ul style="list-style-type: none"><li>• Design e Prototipagem de serviços</li><li>• Fomento de processos de abertura de dados</li><li>• Integração de sistemas e soluções</li></ul>



# GOVERNANÇA EMPREENDEDORA

Tema Indutor	Categorias	Exemplos	Iniciativas
Inteligência Territorial	Infraestrutura	Urbano, Energia, Transporte, Meio Ambiente, Comunicação	<ul style="list-style-type: none"><li>• Estudos de inteligência Territorial</li><li>• Promoção das políticas nacionais nos territórios</li><li>• Viabilização de iniciativas em aglomerações produtivas</li></ul>
Solução de Conflitos	Justiça	Tribunais, PROCON, Defensorias	<ul style="list-style-type: none"><li>• Promoção da cultura da mediação</li><li>• Promoção de Direitos Difusos (Consumidor, Ambiente...)</li></ul>
Qualificação dos serviços públicos	Serviços públicos	Educação, Saúde, Cultura, Previdência	<ul style="list-style-type: none"><li>• Aproximação com fornecedores/promotores das instituições</li><li>• Promoção de editais e fontes de financiamento</li><li>• Desenvolvimento da cadeia de valor do serviço público</li></ul>



# DESAFIOS

1. Ambiência Política – Nova Gestão Municipal
2. Cidade Empreendedora como estratégia de relacionamento com os municípios – horizonte da gestão – 04 anos
3. Definição de portfólio personalizado para otimização de recurso e esforço
4. Geração de receita própria por meio da parceria com o estado e/ou municípios
5. Atuação integrada com as demais áreas do SEBRAE para desenvolvimento dos territórios
6. Avaliação do papel dos Agentes Territoriais SEBRAE e definição de entregas mais alinhadas com o plano de desenvolvimento.



# PROJETO ATENDIMENTO – PETRÓLEO e GÁS

PROJETO SER+ Empreendedorismo no Campo / Origem Empreende (parceria SEBRAE e ORIGEM ENERGIA)

## POLO SEBRAE ONSHORE



UNIDADE AMBIENTE DE NEGÓCIOS	CSO	CSN	CONTRATO	RECEITA PRÓPRIA	TOTAL
			INTERNO		
BA - Cidade Empreendedora (Programa Cidades e Territórios Empreendedores)	1.000.000	3.000.000		1.500.000	5.500.000
BA - Territórios Empreendedores (Programa Cidades e Territórios Empreendedores)	950.000	1.400.000			2.350.000
BA - Governança Empreendedora (Programa Governança Empreendedora)	322.440	700.000			1.022.440
Petróleo, Gás e Energia (Programa Impulsionar Negócios)	630.000	270.000		100.000	1.000.000
Polo on Shore			1.500.000		1.500.000



# Obrigada!!

